

Kvikkleiresone 898 Gustad, Levanger:

Fra rapport 9500065-1:

A3.2 Gustad (ca 500 mål)

Koordinater: X 639500 Y 39300
Vurderingsgrunnlag: Kwartærgeologisk kart, topografisk kart, befarings-
boring (dreietrykksondering nr 19 og 20).

Området grenser ned mot Rinnelva i nord og øst. I syd og vest avgrenses området hovedsakelig av utflatende terreng og oppstikkende fjell. Ved Nordmarka avgrenses området i vest mot et område hvor det er antatt ikke kvikke masser.

Terrenget preges av Rinnelva som går i mange små buktninger. Skråningshellningen fra elva og opp på et noe flatere platå er 1:2. Total høydeforskjell for hele området er ca 40 m.

Det er ingen gårdsbebyggelse i området.

Dreietrykksondering nr 19 indikerer kvikkleire i 1 til 10 m dybde. Boringen er avsluttet ved antatt fjell på 10,5 m dybde. Dreietrykksondering nr 20 indikerer kvikkleire i 1 til 12 m dybde. Boringen er avsluttet ved antatt fjell på 15 m dybde.

Fra NGI-rapport 9500065-2:

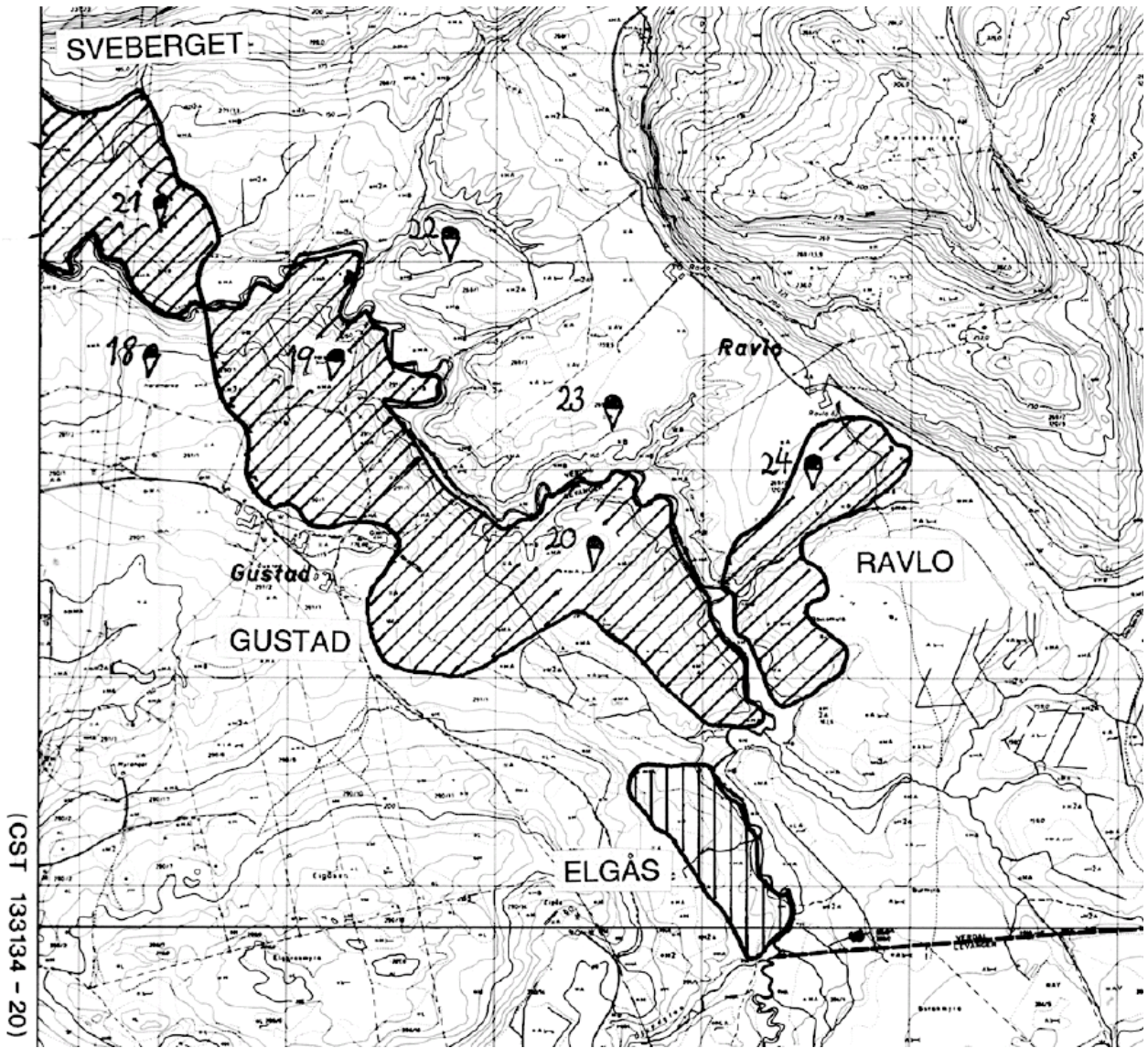

20

