

TIL: Færder kommune  
v/Lage Nøst

Kopi:

Fra: Grunnteknikk AS

Dato: 05.02.2024

Dokumentnr: 116744n15

Prosjekt: 114067

Utarbeidet av: Ivar Gustavsen

Kontrollert av: Sivert S. Johansen

---

## **Færder. Kartlegging kvikkleirerisiko Geotekniske vurderinger delområde 15 Årøysund**

### **Sammendrag:**

Færder kommune ønsker å kartlegge hvilke steder i kommunen de må være aktsomme med hensyn til kvikkleire og potensielt ustabile grunnforhold.

GrunnTeknikk AS er engasjert av Færder kommune v/Lage Nøst til å utføre en kartlegging i henhold til NVEs veileder 1/2019 Sikkerhet mot kvikkleireskred, punktene 1-6 i «Prosedyre for utredning av områdeskredfare» for 67 delområder.

Foreliggende notat omhandle delområde 15 Årøysund, og gir en oversikt over kartlagte kvikkleirefaresoner, områder hvor vi er kjent med at områdestabilitet er vurdert og områder med fare for kvikkleire og/eller hvor topografien tilsier at områdestabilitet kan være en utfordring.

Det er vurdert 2 potensielle faresoner/aktsomhetsområder innenfor delområdet.

## INNHALDSFORTEGNELSE

1	Innledning.....	3
2	Terreng og grunnforhold.....	3
3	Vurderinger.....	4
4	Sluttkommentar.....	5

## TEGNINGER

0	Oversiktskart delområder	Som vist
21	Plantegning område 15 (NVEs temakart)	Som vist

## VEDLEGG

1	Oversikt delområder (nummer, navn og sted)	1 side
---	--	--------

## REFERANSER pr 01.02.2024

- [1] GrunnTeknikk AS, notat 114777n1 Buktaveien 7, områdestabilitetsvurdering, datert 20.03.2020  
[2] Multiconsult AS, geoteknisk rapport 812806-1 Middelborgveien 39, datert 30.06.2011

## 1 Innledning

Færder kommune ønsker å kartlegge hvilke steder i kommunen de må være aktsomme med hensyn til kvikkleire og potensielt ustabile grunnforhold. NVE har tidligere kartlagt kommunene i Vestfold, med unntak av Færder kommune. I det videre arbeidet med å kartlegge områder for mulige kvikkleireforekomster, vil kommunen prioritere områder regulert til bolig der fortetting vil være mest aktuelt.

GrunnTeknikk AS er engasjert av Færder kommune v/Lage Nøst til å utføre en kartlegging i henhold til NVEs veileder 1/2019 Sikkerhet mot kvikkleireskred, punktene 1-6 i «Prosedyre for utredning av områdeskredfare» for 67 delområder. Tabell med områdenummer, navn og sted er vist i vedlegg 1.

Foreliggende notat omhandle delområde 15 Årøysund, og gir en oversikt over kartlagte kvikkleirefaresoner, områder hvor vi er kjent med at områdestabilitet er vurdert og områder med fare for kvikkleire og/eller hvor topografien tilsier at områdestabilitet kan være en utfordring.

## 2 Terreng og grunnforhold

Figur 1 på neste side viser delområde 15 Årøysund, på mottatt kart fra Færder kommune og Kvartærgeologisk kart fra NGU.no.

Vi har befart området på tilgjengelige flyfoto, med tanke på fjell i dagen ifm. med våre vurderinger.

Innenfor aktuelt område viser Kvartærgeologisk kart «Hav-, fjord- og strandavsetning, tynt dekke», «Fyllmasser», «Marin strandavsetning» og «Bart fjell, stedvis tynt løsmassedekke».

De ulike løsmassetypene defineres som:

### Hav- og fjordavsetning, tynt dekke:

*Område med ulike typer marine avsetninger. Tykkelsen på avsetningene er normalt mindre enn 0,5 m, men den kan helt lokalt være noe større. Kornstørrelser angis normalt ikke, men kan være alt fra leir til blokk.*

### Marin strandavsetning:

*Sammenhengende avsetning av strandvaskede, marine sedimenter, dannet av bølge- og strømaktivitet i strandsonen. Avsetningen danner ofte strandvoller. Materialet er ofte rundet og godt sortert. Kornstørrelsen varierer fra sand til blokk, men sand, grus og stein er vanligst. Strandavsetninger ligger som et forholdsvis tynt dekke over berggrunn eller andre sedimenter. Der avsetningen er stor nok til å danne figur på kartet brukes løsmassetypen til å angi utbredelsen og linjesymbolet for strandvoll til å angi ryggformer.*

### Fyllmasser:

*Løsmasser som i hovedsak er transportert og avsatt av mennesker. Løsmassetypen finnes ofte i områder med nyere bygningsmasse og ved store veganlegg. Kartleggingen sier ikke noe om opprinnelig grunn.*

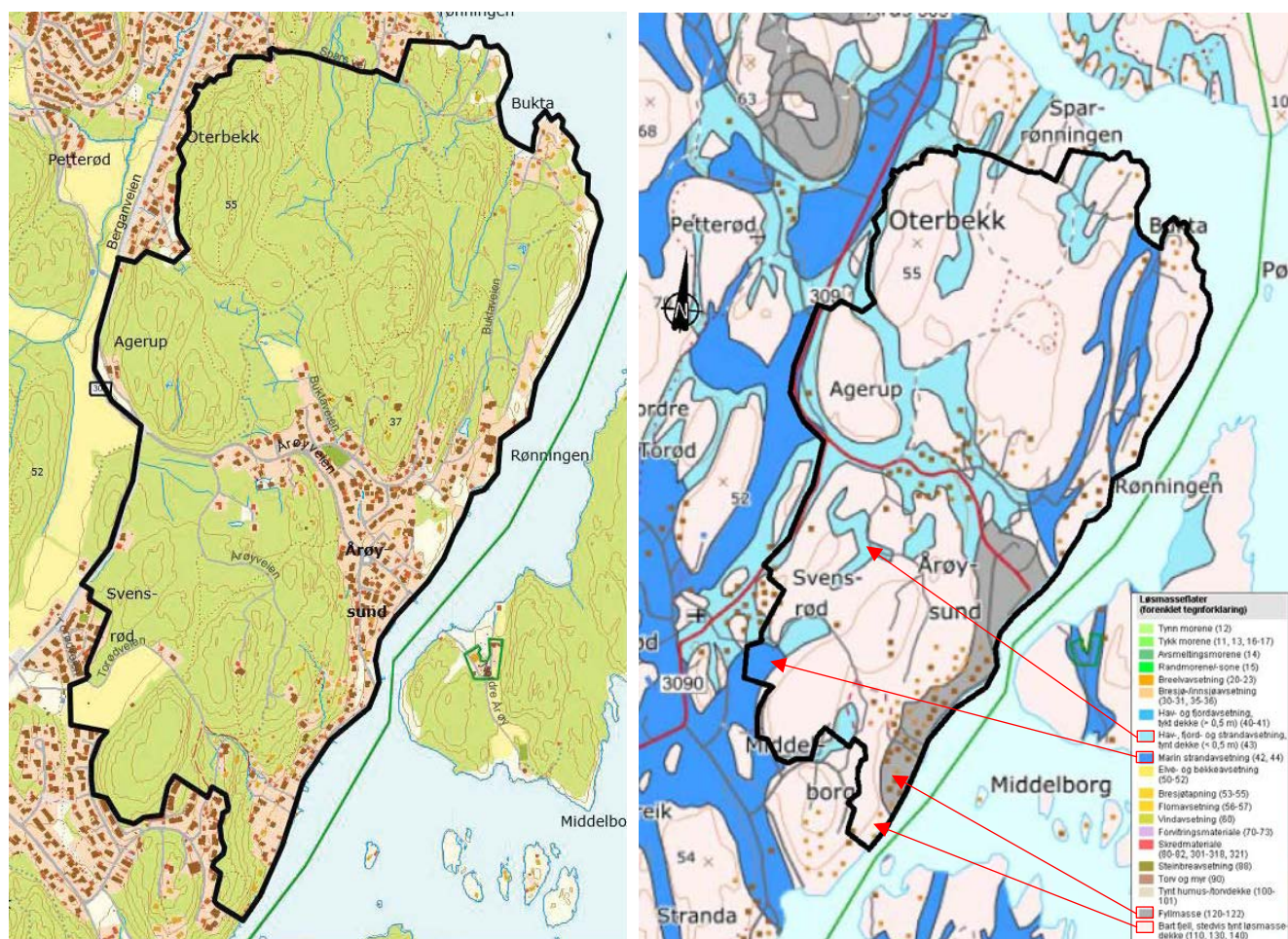

Figur 1. Delområde 15 på mottatt kart fra Færder kommune (venstre) og Kvartærgeologisk kart fra [www.ngu.no](http://www.ngu.no) (høyre).

### 3 Vurderinger

Aktuelt område er markert på NVEs temakart på vedlagte tegning 116744-21 og på figur 2 på neste side. Temakartet viser ingen registrerte faresoner (01.02.2024) eller registrerte funn av kvikkleire, påvist av eller i regi av Statens vegvesen innenfor området.

Vi har vurdert at det er 2 områder som er innenfor kriterium for aktsomhetsområde. De potensielle faresonene er basert på terrenghelninger, høydeforskjeller og stedvis tidligere grunnundersøkelser [2]. Sonene er skissemessig markert på tegning nr. 116744-21, og på figur 2 på neste side.



Figur 2. Flyfoto fra [www.norgebilder.no](http://www.norgebilder.no) tatt 01.04.2019 med delområde 15 skissemessig markert med heltrukken strek, og potensielle faresoner med stiplet strek.

## 4 Sluttcommentar

Potensielle faresoner/aktsomhetsområder vil kreve grunnundersøkelser for videre utredning.

## Kontrollside

Dokument	
Dokumenttittel: Færder. Kartlegging kvikkleirerisiko, Geotekniske vurderinger delområde 15 Årøysund	Dokument nr: 116744n15
Oppdragsgiver: Færder kommune	Dato: 05.02.2024
Emne/Tema: Geotekniske vurderinger delområde 15 Årøysund	

Sted		
Land og fylke: Norge, Vestfold	Kommune: Færder	
Sted:		
UTM sone: 32	Nord: 6561350	Øst: 583300

Kvalitetssikring/dokumentkontroll				
Rev.	Revisjonsgrunnlag	Egenkontroll:	Intern systematisk kontroll:	Godkjent av:
00	Originaldokument	05.02.2024 Ivar Gustavsen	05.02.24 Sivert S Johansen	05.02.24 Sivert S Johansen



Rev.	Beskrivelse	Dato	Tegn.	Kontr.
	Færder kommune	03.10.2023	Tegn. IVG	Kontr. SSJ
	Færder. Kartlegging potensiell kvikkleireskredfare	Målestokk Som vist	Originalformat A3	
<b>Oversiktskart Nøtterøy</b>		Status Tegning i notat		
GRUNNTEKNIKK		Tegningsnr.	Rev.	
www.grunnteknikk.no Sentralbord: 45 90 45 00		116744-0		

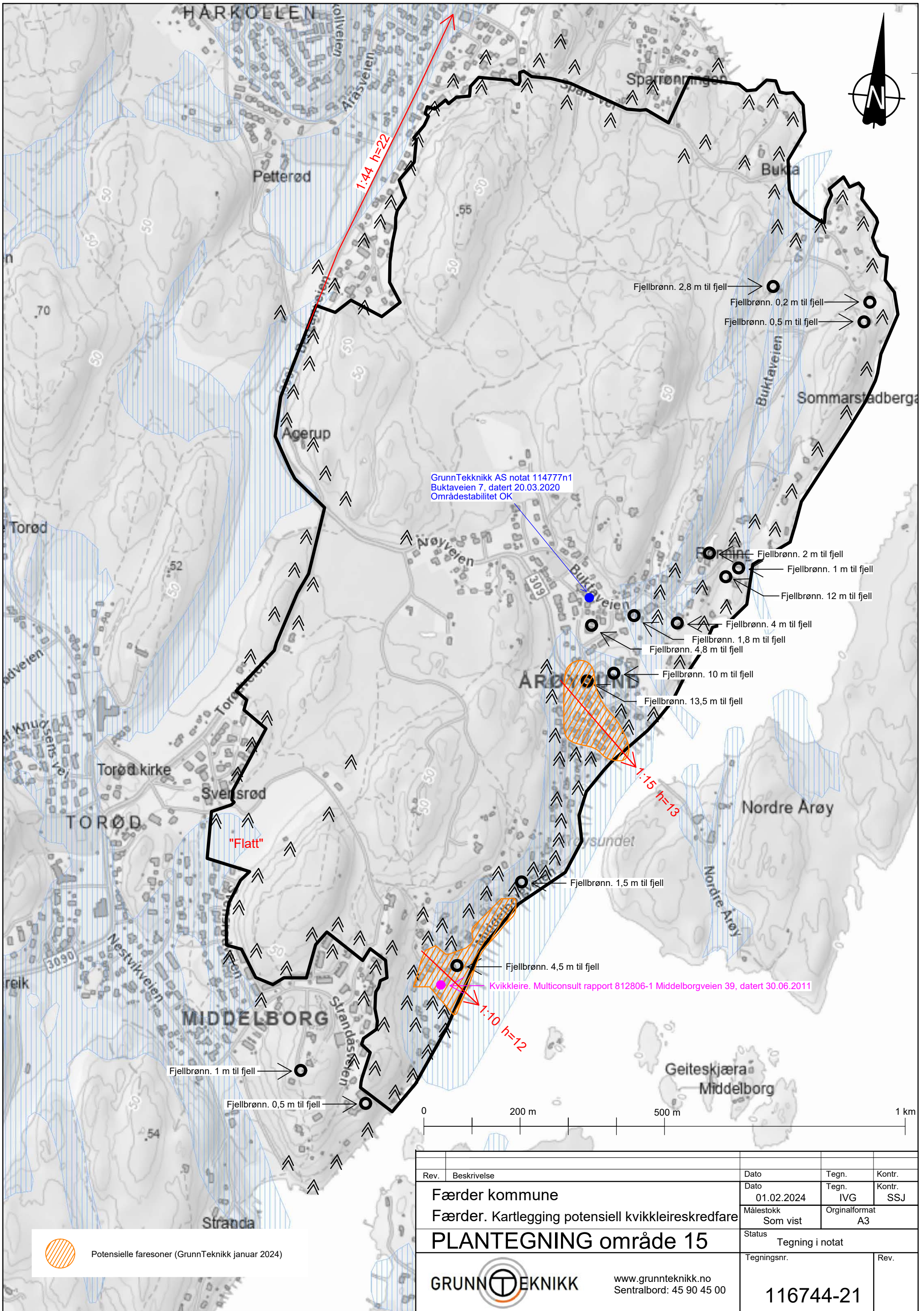

GrunnTeknikk AS notat 114777n1  
 Buktaveien 7, datert 20.03.2020  
 Områdestabilitet OK

Fjellbrønn. 2,8 m til fjell  
 Fjellbrønn. 0,2 m til fjell  
 Fjellbrønn. 0,5 m til fjell

Fjellbrønn. 2 m til fjell  
 Fjellbrønn. 1 m til fjell  
 Fjellbrønn. 12 m til fjell

Fjellbrønn. 4 m til fjell  
 Fjellbrønn. 1,8 m til fjell  
 Fjellbrønn. 4,8 m til fjell

Fjellbrønn. 10 m til fjell  
 Fjellbrønn. 13,5 m til fjell

Fjellbrønn. 1,5 m til fjell

Fjellbrønn. 4,5 m til fjell

Fjellbrønn. 1 m til fjell

Fjellbrønn. 0,5 m til fjell

 Potensielle faresoner (GrunnTeknikk januar 2024)

Rev.	Beskrivelse	Dato	Tegn.	Kontr.
	Færder kommune	01.02.2024	IVG	SSJ
	Færder. Kartlegging potensiell kvikkleireskredfare	Målestokk Som vist	Originalformat A3	
<b>PLANTEGNING område 15</b>		Status Tegning i notat		
		Tegningsnr. 116744-21		Rev.
www.grunnteknikk.no Sentralbord: 45 90 45 00				



## Oversikt delområder

Område nr	Navn	Sted
1	Munkerekka - Hella	Nøtterøy
2	Hella - Munkerekka	Nøtterøy
3	Teie - Ørsnes	Nøtterøy
4	Duken - Knarberg	Nøtterøy
5	Smidsrød	Nøtterøy
6	Ormelet - Lindhøy - Solvang	Tjøme
7	Borgheim	Nøtterøy
8	Føymland	Føymland
9	Gon	Tjøme
10	Skallestad	Nøtterøy
11	Torød - Buerstad	Nøtterøy
12	Tjøme sentrum	Tjøme
13	Tenvik	Nøtterøy
14	Sandøsund	Hvasser
15	Årøysund	Nøtterøy
16	Ekenes	Nøtterøy
17	Tjønneberget	Hvasser
18	Kjøpmannskjær	Nøtterøy
19	Skjerve	Nøtterøy
20	Grøtterød	Nøtterøy
21	Tommerholt	Nøtterøy
22	Grimestad	Tjøme
23	Gunnestad	Nøtterøy
24	Alby	Veierland
25	Tangen	Veierland
26	Olsebakk	Veierland
27	Engø	Tjøme
28	Gjervåg	Tjøme
29	Kråkere	Tjøme
30	Grepan	Tjøme
31	Nordhavna	Hvasser
32	Strengsdal	Nøtterøy
33	Tokenes	Nøtterøy
34	Treidene	Tjøme
35	Holme	Brøtsø
36	Sand	Brøtsø
37	Sundene	Tjøme
38	Skautangveien	Tjøme
39	Sem	Nøtterøy
40	Verdens Ende	Tjøme
41	Buer	Nøtterøy
42	Holmen	Nøtterøy
43	Hovland	Nøtterøy
44	Snipetorp	Nøtterøy
45	Brattås	Nøtterøy
46	Mågerø	Tjøme
47	Glenne	Tjøme
48	Budal	Tjøme
49	Ødekjære	Tjøme
50	Otterstig	Tjøme
51	Torås	Tjøme

Område nr	Navn	Sted
52	Solvangfeltet	Tjøme
53	Bukholmen	Tjøme
54	Styrsvik	Nøtterøy
55	Bergan	Nøtterøy
56	Vardås	Nøtterøy
57	Skjæret	Nøtterøy
58	Engrønningen	Nøtterøy
59	Hella	Nøtterøy
60	Oserød	Nøtterøy
61	Barkevik	Tjøme
62	Eidene	Tjøme
63	Skarphaga	Nøtterøy
64	Teieskogen	Nøtterøy
65	Sandø	Sandø
66	Hudøy	Hudøy
67	Bjerkøy	Bjerkøy