



Glitre Nett as
Postboks 7007
3007 DRAMMEN

Vår ref.: 2024/11602-3

Deres ref.:

Dato: 25.04.2024

Kongsberg kommune - Bevergrenda - Stengelsrud - Glabak og Gomsrud - Skollenborg - informasjon om etablering av ny 132 kV kraftledning - melding mottatt

Vi viser til brev av 8.4.2024 der det meldes fra Glitre Nett as om igangsettelse av utbedring av kraftledning 132kV i området Bevergrenda – Stengelsrud – Glabak og Gomsrud – Skollenborg, i Kongsberg kommune.

Buskerud fylkeskommune tar informasjonen av 8.4.2024 hovedsakelig til etterretning, men har noen merknader tilbake på informasjonsmeldingen.

Tiltaket

Mellom Bevergrenda og Stengelsrud, (ledningstrase A merket med heltrukken rød linje i vedheftet kart), er det gitt tillatelse fra NVE om å bygge ny kraftledning. Kraftledningen skal knyttes til den eksisterende ledningen Flesaker-Stengelsrud. Det skal bygges en ny ledningstrase, som erstatning for de to ledningstraseene som går der i dag. Eksisterende kraftledning som går gjennom Spitengrenda skal rives. Ledningen er merket i vedheftet kart med ledningstrase A og stiplet rød linje.

Mellom Stengelsrud og Glabak har Glitre Nett blitt tildelt konsesjon for å bygge ledningstrase angitt som trase B og merket med blå linje i vedheftet kart. Etter det ble gitt konsesjon, og Glitre Nett har fått gjennomført grunnundersøkelser på de planlagte mastepunktene. I området ved Bikjentangen er det mer krevende grunnforhold enn antatt, og Glitre Nett planlegger derfor å søke om endring av konsesjon for deler av kraftledningstraseen. Forslaget til ny trase er avmerket med lilla linje som «trase C».

Informasjonen i brevet gjelder hovedsakelig forhold knyttet til grunneiere og rettigheter.

Samferdsel

Vi viser til [Forskrift om saksbehandling og ansvar ved legging og flytting av ledninger over, under og langs offentlig veg](#), og forutsetter at hensyn og ansvar mot vegeier ivaretas. Vi har ingen ytterligere merknader.

KULTUR kulturarv

Postadresse: Postboks 3563, 3007 DRAMMEN
Besøksadresse: Hauges gate 89, 3019 Drammen
Telefon: 32 80 85 00

E-post: post@bfk.no
Internett: www.bfk.no
Org.nr.: 930580260

Arkeologiske kulturminner

Utskifting av 132 KV i aktuell strekning ble forelagt Viken fylkeskommune høsten 2022. Fylkeskommunen besvarte med vurdering av at det ikke var behov for arkeologiske registreringer av 13.12.2022 (sak 2022/60592).

Det er oppgitt en ny strekning for kabelgraving fra Dildok ved Bikjen Kølåbånn over Gomsrud til Røråsplassen. Strekningen er vest for Lågen og går i sin helhet i randen av et skogsbelte. Det er ingen kjente automatisk fredete kulturminner i denne traseen, slik det vises i våre databaser. Oppstart i syd av strekningen vil også skje utenfor og nord for kulturmiljøområdet – KUL K482 – Løkkelandskapet, slik at disse sporene etter nyere tids kulturminner vil heller ikke ble berørt av tiltaket.

LiDAR terrengdata viser anomalier som kan tolkes som spor etter mulige kullmiler i området som også er betegnet Bikjen Kølåbånn. Kullgroper er betegnet som automatisk fredete, dvs. eldre enn år 1537, mens kullmiler er regnet til å være trekullproduksjon til jernindustrien fra 1600-tallet og fremover. Vi gjør oppmerksom på disse synlige kulturminner, og ber om at disse ikke skades ved graving for kabelføring i det aktuelle området.

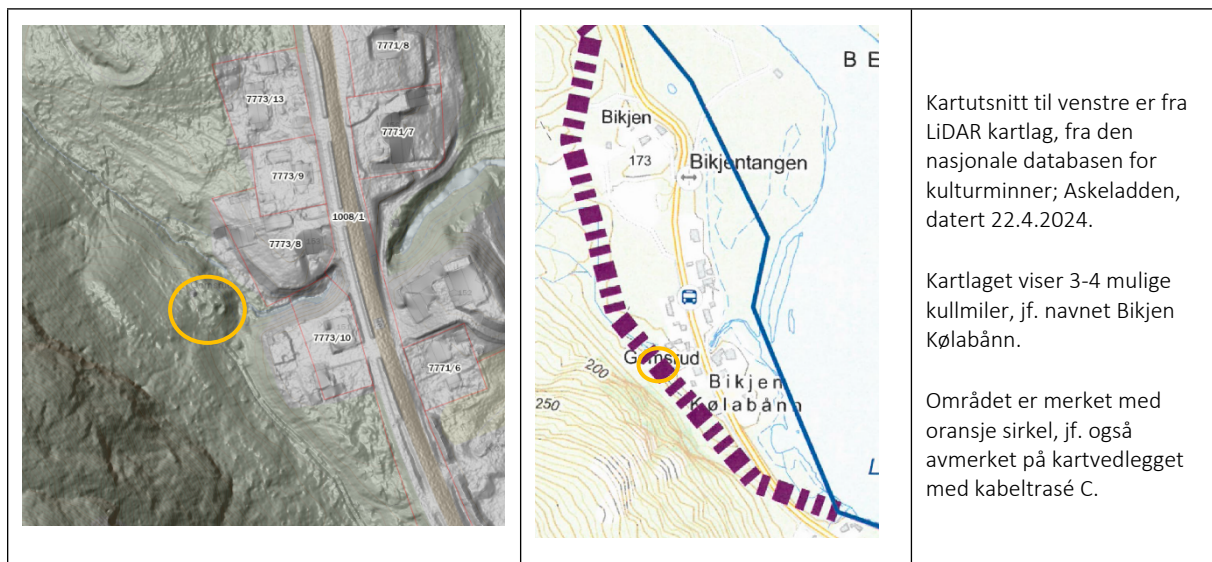

Utover dette er vår avgjørelse det samme som tidligere og vi vil ikke stille krav om gjennomføring av en arkeologisk registrering før vi uttaler oss til tiltaket, jf. undersøkelsesplikten kulturminneloven § 9. Vi gjentar som fra tidligere at dersom det fremkommer funn som regnes som eldre enn år 1537 (Reformasjonen i Norge), vil kulturminneloven § 8 annet ledd måtte følges opp. Som tidligere kan det informeres om funnmelding som følger:

Dersom det under anleggsarbeider treffes på automatisk fredete kulturminner, eksempelvis i form av helleristninger, brent leire, keramikk, flint, groper med trekull og/eller brent stein, slagg etter jernfremstilling etc., skal arbeidet øyeblikkelig stanses

*og fylkeskommunen varsles, jf. lov om kulturminner av 9. juni 1978 nr. 50,
(kulturminneloven) § 8.*

Vennlig hilsen

Kari Charlotte Larsen
Seksjonsleder

Inger Karlberg
Rådgiver

Dokumentet er elektronisk godkjent

Saksbehandler Samferdsel: Henriette Foss de Gala

Kopi til:
Silje Helland Økland