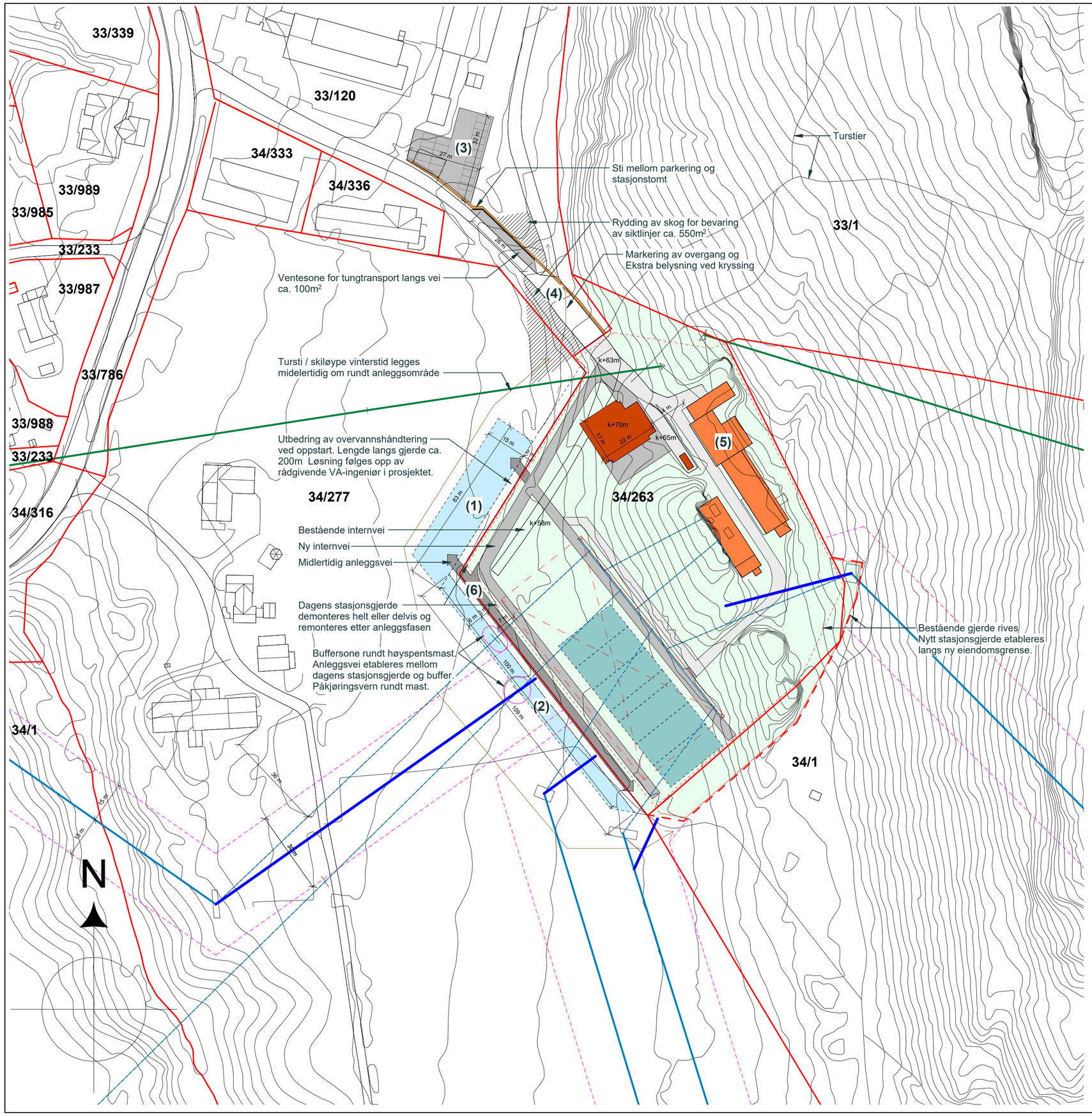


## Tegnforklaring

- Stasjonstomt
- Bestående bebyggelse
- Ny bygningsmasse
- Fotavtrykk nytt AIS-anlegg
- Nye logistikktiltak / Bestående internlogistikk
- Areal for midlertidig rigg- og anleggsområde

- Bestående 132 kV-linje
- Ny 132 kV-linje
- Bestående 132 kV-linje rives
- Bestående 22kV-linje
- Eiendomsgrense
- Ny eiendomsgrense
- Bestående stasjonsgjerde
- Nytt stasjonsgjerde
- Tursti
- Hensynssone / forbudssone 132kV linje

1. **Midlertidig rigg- og anleggsområde (nordvest) ca. 900m²**
   På eiendom 34/277. Etableres ved byggestart for stasjonsbygg. Ca. 15x63m - avslutter ca. 18m fra eiendomsgrense. Overvannshåntering mellom stasjonstomt og midlertidig riggområde utbedres. Riggareal tilbakeføres etter anleggsperiode. Skiløype legges midlertidig om utenfor riggområdene
2. **Midlertidig rigg- og logistikkareal (sørvest) ca. 640m2**
   På eiendom 34/277. Etableres ved oppstart av utskifting av AIS-anlegg. Ca. 6x105m - avslutter ca. 9m fra eiendomsgrense, ved utfaset mast for Kvænangen 1-linje. Overvannshåntering mellom stasjonstomt og midlertidig riggområde utbedres. Riggareal tilbakeføres etter anleggsperiode. Skiløype legges midlertidig om utenfor riggområdene
   *opsjon: mulig utvidelse av rigg- og logistikkareal ved behov. Ytterligere 6m, ca. 680m2.
3. **Midlertidig areal for parkering ca. 550m²**
   Etableres på eiendom 33/120. Kapasitet ca. 20 biloppstillingsplasser. Sti mellom stasjonstomt og parkering.
4. **Sikringstiltak ved adkomst til stasjonsområdet**
   Ventesone for tungtransport etableres ved innkjøring til stasjonsområdet. Rydding av skog for å ivareta siktlinjer mot turløype, ca. 550m2. Merking av kryssing av tursti og ekstra belysning.
5. **Bestående bygg på stasjonstomt tilpasses for bruk som rigg.**
6. **Midlertidige anleggsveier**
   Midlertidige anleggsveier og nye internveier innenfor stasjonsområde er anslagsgivende og ikke endelig avklart
   Transformatorstasjonen vil være i kontinuerlig drift i hele anleggsfasen. Perimetersikringen - permanent og midlertidig utføres ihht. krav i kraftberedskapsforeskriften.

| Rev. | Dato | Beskrivelse | Utarbeidet | Fagkontroll | Godkjent |
|---|---|---|---|---|---|
| E04 | 2026-01-09 | Justering grunnlagsdata tursti | danpun | | dangut |
| E03 | 2025-09-30 | Mindre justeringer jf. tilbakemelding fra BH | danpun | kriben | dangut |
| E02 | 2025-09-22 | Søknadstegning - AIS størrelse/skiløype/nødstrøm | danpun | kriben | dangut |
| E01 | 2025-07-17 | Søknadstegning | danpun | kriben | dangut |

Dette dokumentet er utarbeidet av Norconsult som del av det oppdraget som fremgår nedenfor. Opphavsretten tilhører Norconsult. Dokumentet må bare benyttes til det formål som oppdragsavtalen beskriver, og må ikke kopieres eller gjøres tilgjengelig på annen måte eller i større utstrekning enn formålet tilsier.

Alut AS

Målestokk (gjelder A2): 1 : 1000

# Raipas Transformatorstasjon
# Situasjonsplan - For søknad
# Midlertidige tiltak

*Tegning leses sammen med A-10-00-02

Norconsult

| Oppdragsnummer | Tegningsnummer | Revisjon |
|---|---|---|
| 52406155 | A-10-00-03 | E04 |