

Fra: "Leder Taubåtforening" <leder.tbf@gmail.com>
Sendt: fredag 17. oktober 2025 07.37.12
Til: "NVE Postmottak" <nve@nve.no>; "Bendik Kjeverud Erdal" <beke@nve.no>
Emne: Uttale til saksnummer 202421905 - NVE - Søknad om konsesjon - Tou Mølle kraftverk

UTTALE

Tau Båtforening er "mottaker" av vann fra Gamleåna ned til nordre del av Tau Småbåthavn. I dagens situasjon er det kun i flomperioder Gamleåna fører vann, ellers tørrlagt i mange år. I flomperioder, 1 - 3 ganger per år, er flere titalls båtplasser i nordre havn direkte eksponert for store vannmengder fra Gamleåna, som gjør disse båtplassene vanskelige å bruke. Ref til figur under.

I tillegg er det stor ekstra belastning på flytebrygger og fortøyninger, samt vanskeliggjør innseiling til vår kran- og opplagskai, som vist på figuren under.

Vi ser at per nå er ikke noen løsning med tidvis eller kontinuerlig vannføring i Gamleåna presentert av Småkraft. Imidlertid er dette pekt på av flere høringsparter som det optimale vandringsløpet for laks i Tau-vassdraget.

I en løsning hvor kontinuerlig bruk av Gamleåna til laksevandring evt inngår, vil det være viktig at det tilrettelegges for avbøtende tekniske tiltak ift vår utsatte posisjon ift vann fra Gamleåna.

Det antas at påvirkningen i Tau Båthavn vil øke gradvis med økende vannføring opp mot flomvannføring og at normalvannføringen derfor vil være en viktig faktor for oss.

Det er et klart potensial for økt sikkerhetsrisiko og store økonomiske konsekvenser for Tau Båtforening, avhengig av vannføring og effekten av avbøtende tekniske tiltak.

Vi legger til at vi er positive til laksevandring i Tau-vassdraget, og til det arbeidet som gjøres for å realisere dette.

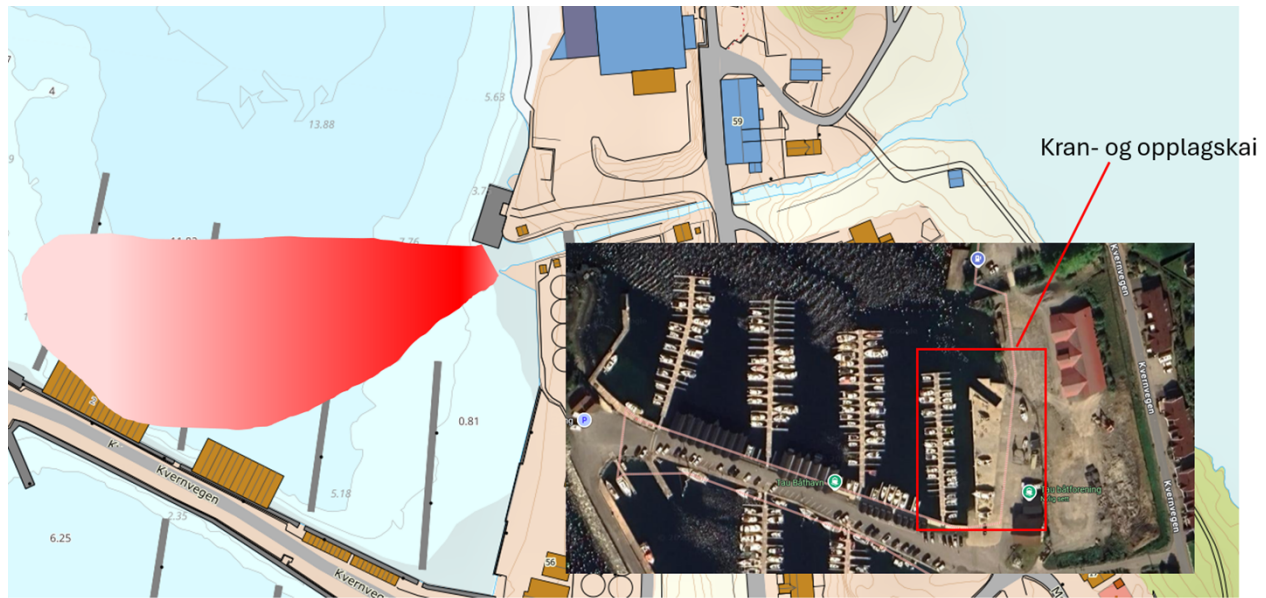

--

vennlig hilsen

TAU BÅTFORENING
Morten A. Torgersen
Styreleder

