

4 LOKALISERING

Testanleggene ønskes lokalisert nordvest for Hywind. Det er beregnet omkring 1500 meter avstand mellom hver installasjon for at ikke installasjonene skal påvirke hverandre med turbulens. Figur 2 viser plassering av den enkelte testinstallasjon.

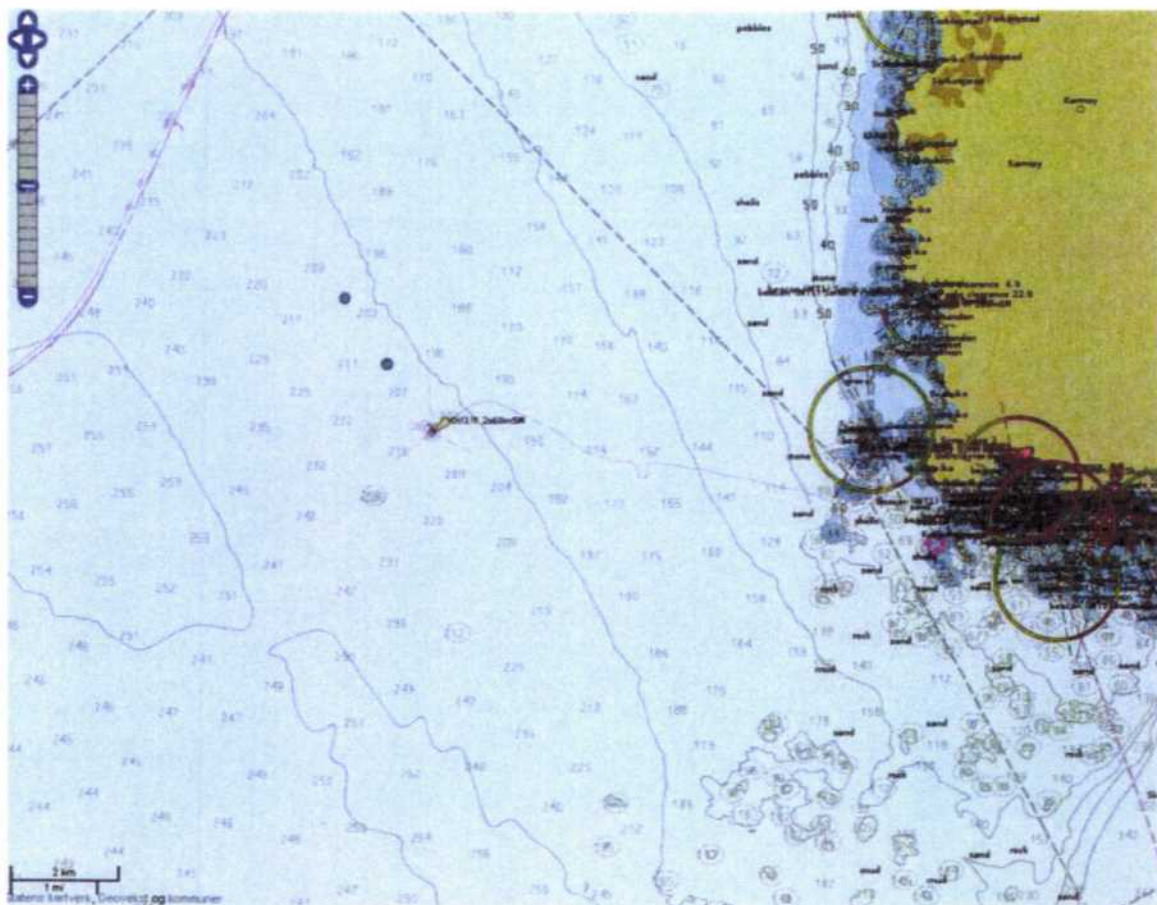

Figur 2 Plassering av testinstallasjoner merket som blå punkter.

De planlagte posisjoner blir (Alle i henhold til WGS84):

	UTM sone 31 mN	UTM sone 31 mE	WGS 84 lengdekoordinat	WGS 84 breddekoordinat
Hywind	6557423.4	616128.6	59° 08,4086'	5° 01,7855'
Ny konsesjon I	6558572.0	615164.0	59° 08,941'	5° 00,610'
Ny konsesjon II	6559722.0	614200.0	59° 09,473'	4° 59,435'

Den kan være aktuelt å gjøre mindre justering av plassering basert på valg av oppankingsløsning og lignende.