



Norges
vassdrags- og
energidirektorat

Anleggskonsesjon

Meddelt:

Nordkraft Prosjekt AS

Organisasjonsnummer: 986 055 959

Dato: 16.01.2017

Varighet: 01.01.2047

Ref.: 201606180-2

Kommune: Bardu

Fylke: Troms

I medhold av lov av 29. juni 1990 nr. 50 om produksjon, omforming, overføring, omsetning, fordeling og bruk av energi m.m. (energiloven) § 3-1, jf. forskrift av 7. desember 1990 nr. 959 om produksjon, omforming, overføring, omsetning, fordeling og bruk av energi m.m. (energilovforskriften) § 3-1 og delegering av myndighet fra Olje- og energidepartementet i brev av 27. juni 2016, gir Norges vassdrags- og energidirektorat under henvisning til søknad av 07.08.2015 og vedlagt notat *Bakgrunn for vedtak* av i dag anleggskonsesjon til Nordkraft Prosjekt AS.

Anleggskonsesjonen gir rett til å bygge og drive følgende elektriske anlegg i Skoelva kraftverk:

- En generator med ytelse 5,5 MVA og spenning 6,6 kV
- En transformator med ytelse 5,5 MVA og omsetning 6,6/22 kV
- En ca. 1,5 kilometer lang jordkabel med nominell spenning 22 kV og tverrsnitt med minimum strømføringsevne tilsvarende 3x150 mm² TSLF.
- Nødvendig høyspennings apparatanlegg.

Anlegget skal bygges i traseen som fremgår på kartet merket «Nettilknytning Skoelva» vedlagt denne konsesjonen.

Vilkår

De til enhver tid gjeldende vilkår fastsatt i eller i medhold av energiloven gjelder for konsesjonæren. I tillegg fastsettes med hjemmel i energiloven § 3-5 annet ledd følgende spesielle vilkår:

1. Varighet

Konsesjonen gjelder inntil 01.01.2047

2. Fornyelse

Konsesjonæren skal søke om fornyelse av konsesjonen senest seks måneder før konsesjonen utløper. Dersom konsesjonæren ikke ønsker fornyet konsesjon, skal det innen samme frist gis melding om dette.

3. Bygging

Anlegget skal være ferdigstilt, bygget i henhold til denne konsesjonen og idriftsatt innen 5 år fra endelig konsesjon.

Konsesjonæren kan søke om forlengelse av fristen for ferdigstilling, bygging og idriftsettelse. Slik søknad skal sendes senest seks måneder før utløpet av fristen.

Konsesjonen bortfaller dersom fristen for ferdigstilling, bygging og idriftsettelse ikke overholdes.

4. Drift

Konsesjonæren skal stå for driften av anleggene og plikter å gjøre seg kjent med de til enhver tid gjeldende regler for driften.

Bytte av driftsansvarlig selskap krever overføring av konsesjon. Eventuelt framtidig skille mellom eierskap og drift av anleggene konsesjonen omfatter, krever også godkjenning fra NVE. Godkjenning kan gis etter søknad.

5. Nedleggelse

Dersom konsesjonær ønsker å legge ned anlegget mens konsesjonen løper, skal det søkes NVE om dette. Nedleggelse kan ikke skje før vedtak om riving er fattet.

6. Endring av konsesjon

NVE kan fastsette nye vilkår for anlegget dersom det foreligger sterke samfunnsmessige interesser.

7. Tilbakekall av konsesjon

Konsesjonen kan trekkes tilbake dersom konsesjonæren tas under konkursbehandling, innleder gjeldsforhandling, eller på annen måte blir ute av stand til å oppfylle sine plikter etter konsesjonen.

8. Overtredelse av konsesjonen eller konsesjonsvilkår

Ved overtredelse av konsesjonen eller vilkår i denne konsesjonen kan NVE bruke de til enhver tid gjeldende reaksjonsmidler etter energilovgivningen eller bestemmelser gitt i medhold av denne lovgivningen.

NVE kan også i slike tilfeller på ethvert tidspunkt pålegge stans i bygging.

9. Detaljplan

Nettilknytningen av Skoelva kraftverk gitt i denne konsesjonen, skal inngå i detaljplan for Skoelva kraftverk.

10. Overliggende nett

Begrensinger i overliggende nett må avklares med netteier før bygging av kraftverket starter.

Klageadgang

Denne avgjørelsen kan påklages til Olje- og energidepartementet av parter i saken og andre med rettslig klageinteresse innen 15. februar, jf. forvaltningsloven kapittel VI. En eventuell klage skal begrunnes skriftlig, stiles til Olje- og energidepartementet og sendes til NVE. Vi foretrekker elektronisk oversendelse til vår sentrale e-postadresse nve@nve.no.

Rune Flatby
avdelingsdirektør

Siv Sannem Inderberg
seksjonssjef

Dokumentet sendes uten underskrift. Det er godkjent i henhold til interne rutiner.

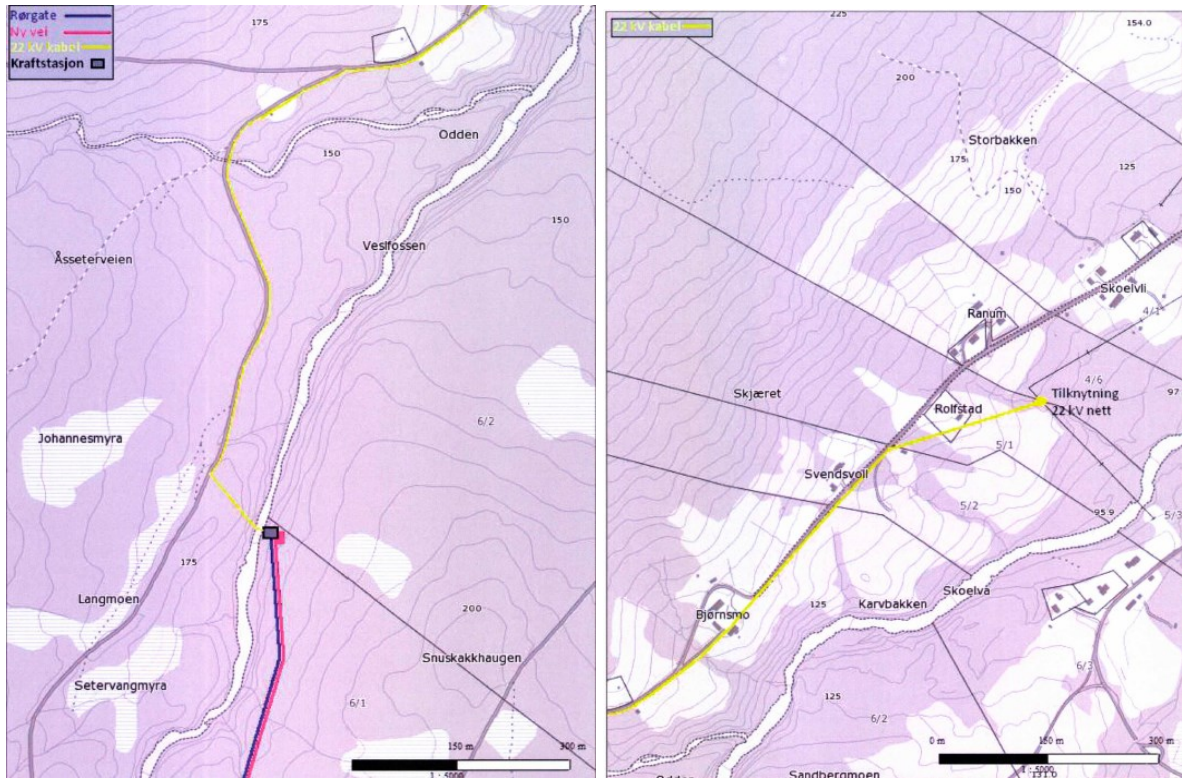

Nettilknytning Skoelva: Gul strek viser kabeltraseen fra start ved kraftverket (kart til venstre) frem til eksisterende nett ved Skoelvi (kart til høyre).