



Norges  
vassdrags- og  
energidirektorat

# Anleggskonsesjon

Meddelt:

Tinfos AS

Organisasjonsnummer: 916 763 476

---

Dato: 29.04.2016

Varighet: 01.04.2046

Ref: 201505277-3

---

Kommune: Sørreisa

Fylke: Troms

---

**I medhold av lov av 29. juni 1990 nr. 50 om produksjon, omforming, overføring, omsetning, fordeling og bruk av energi m.m. (energiloven) § 3-1, jf. forskrift av 7. desember 1990 nr. 959 om produksjon, omforming, overføring, omsetning, fordeling og bruk av energi m.m. (energilovforskriften) § 3-1 og delegering av myndighet fra Olje- og energidepartementet i brev av 27. november 2013, gir Norges vassdrags- og energidirektorat under henvisning til søknad av 08.06.2012 og vedlagt notat *Bakgrunn for vedtak* av i dag anleggskonsesjon til Tinfos AS.**

Anleggskonsesjonen gir rett til å bygge og drive følgende elektriske anlegg:

- En generator med ytelse 2,85 MVA og spenning 1 kV
- En transformator med ytelse 3 MVA og omsetning 1/22 kV
- En ca. 500 meter lang jordkabel med nominell spenning 22 kV og tverrsnitt med minimum strømføringsevne tilsvarende 3x1x50mm<sup>2</sup> AL
- Nødvendig høyspennings apparatanlegg

Anlegget skal bygges i traseen som fremgår på kartet merket «Nettilknytning Bjørgelva kraftverk» vedlagt denne konsesjonen.

## Vilkår

De til enhver tid gjeldende vilkår fastsatt i eller i medhold av energiloven gjelder for konsesjonæren. I tillegg fastsettes med hjemmel i energiloven § 3-5 annet ledd følgende spesielle vilkår:

### 1. Varighet

Konsesjonen gjelder inntil 01.04.2046

### 2. Fornyelse

Konsesjonæren skal søke om fornyelse av konsesjonen senest seks måneder før konsesjonen utløper. Dersom konsesjonæren ikke ønsker fornyet konsesjon, skal det innen samme frist gis melding om dette.

### 3. Bygging

Anlegget skal være ferdigstilt, bygget i henhold til denne konsesjonen og idriftsatt innen 5 år fra endelig konsesjon.

Konsesjonæren kan søke om forlengelse av fristen for ferdigstilling, bygging og idriftsettelse. Slik søknad skal sendes senest seks måneder før utløpet av fristen.

Konsesjonen bortfaller dersom fristen for ferdigstilling, bygging og idriftsettelse ikke overholdes.

### 4. Drift

Konsesjonæren skal stå for driften av anleggene og plikter å gjøre seg kjent med de til enhver tid gjeldende regler for driften.

Bytte av driftsansvarlig selskap krever overføring av konsesjon. Eventuelt framtidig skille mellom eierskap og drift av anleggene konsesjonen omfatter, krever også godkjenning fra NVE. Godkjenning kan gis etter søknad.

### 5. Nedleggelse

Dersom konsesjonær ønsker å legge ned anlegget mens konsesjonen løper, skal det søkes NVE om dette. Nedleggelse kan ikke skje før vedtak om riving er fattet.

### 6. Endring av konsesjon

NVE kan fastsette nye vilkår for anlegget dersom det foreligger sterke samfunnsmessige interesser.

### 7. Tilbakekall av konsesjon

Konsesjonen kan trekkes tilbake dersom konsesjonæren tas under konkursbehandling, innleder gjeldsforhandling, eller på annen måte blir ute av stand til å oppfylle sine plikter etter konsesjonen.

### 8. Overtredelse av konsesjonen eller konsesjonsvilkår

Ved overtredelse av konsesjonen eller vilkår i denne konsesjonen kan NVE bruke de til enhver tid gjeldende reaksjonsmidler etter energilovgivningen eller bestemmelser gitt i medhold av denne lovgivningen.

NVE kan også i slike tilfeller på ethvert tidspunkt pålegge stans i bygging.

## Klageadgang

Denne avgjørelsen kan påklages til Olje- og energidepartementet av parter i saken og andre med rettslig klageinteresse innen 3 uker fra det tidspunkt denne underretning er kommet frem, jf. forvaltningsloven kapittel VI. En eventuell klage skal begrunnes skriftlig, stiles til Olje- og energidepartementet og sendes til NVE. Vi foretrekker elektronisk oversendelse til vår sentrale e-postadresse [nve@nve.no](mailto:nve@nve.no).

Rune Flatby  
avdelingsdirektør

Siv Sannem Inderberg  
seksjonssjef

*Dokumentet sendes uten underskrift. Det er godkjent i henhold til interne rutiner.*

### Nettilknytning Bjørgelva kraftverk

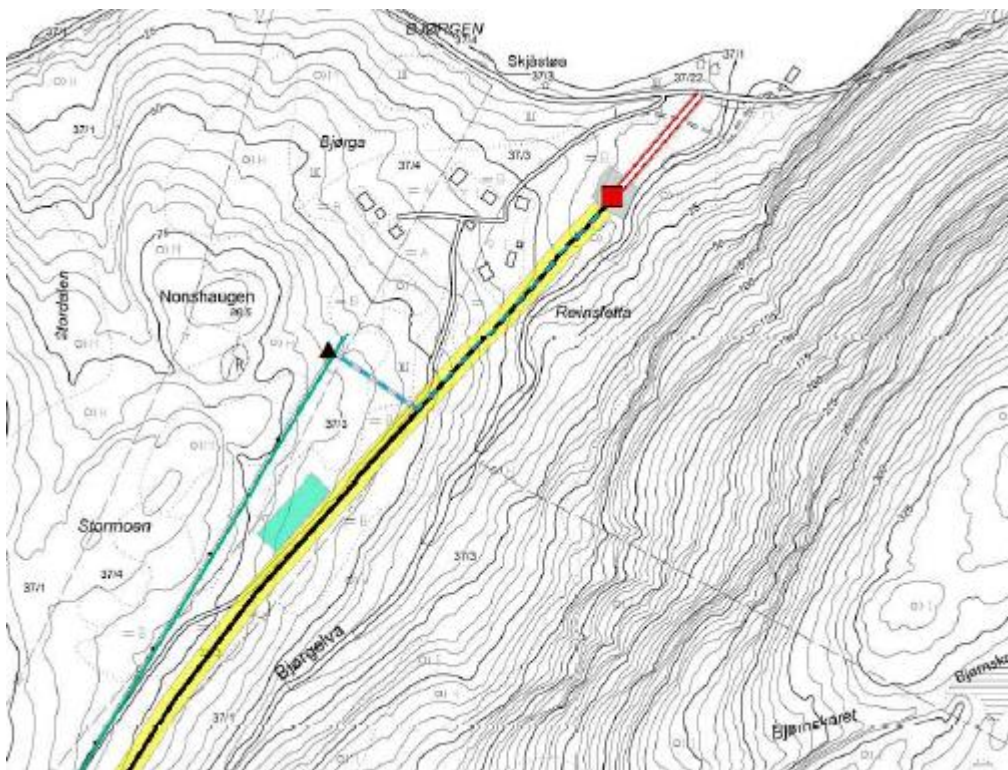

Nettilknytning Bjørgelva kraftverk vist med stiplet blå linje