Vedlegg 5. Visualiseringer/fotomontasjer

1. Fra Fredheim ved Oggevatn (Storehei)

2. a) Fra Trottohytta mot SØ (Bjelkeberg)

2. b) Fra Trottohytta mot NV (Storehei)

3. a) Fra Heimdalsknuten mot SØ (Bjelkeberg)

3. b) Fra Heimdalsknuten mot Ø (Oddeheia)

3. c) Fra Heimdalsknuten mot V (Storehei)

4. a) Fra Rislåknuten mot NV (Bjelkeberg, Oddeheia og Storehei)

4. b) Fra Rislåknuten mot V (Bjelkeberg, Storehei)

4. c) Fra Rislåknuten mot NV (Oddeheia)

5. Fra Stormyra øst for Vindvann, mot Ø (Storehei)

6. Standpunkt droppet

7. Fra Søre Herefoss mot SV (Oddeheia)

8. Fra Skreros mot Ø (Storehei)

9. a) Fra Dalane mot Ø (Oddeheia)

9. b) Fra Dalane mot SV (Bjelkeberg)

9. c) Fra avkjørsel til Dalane mot SV (Bjelkeberg)

10. Fra Nordåsen i Birkeland mot N (Bjelkeberg)

11. Fra Herefoss mot S (Oddeheia)

12. Fra Natveitåsen i Birkeland mot N (Bjelkeberg)

Kart over fotostandpunkt

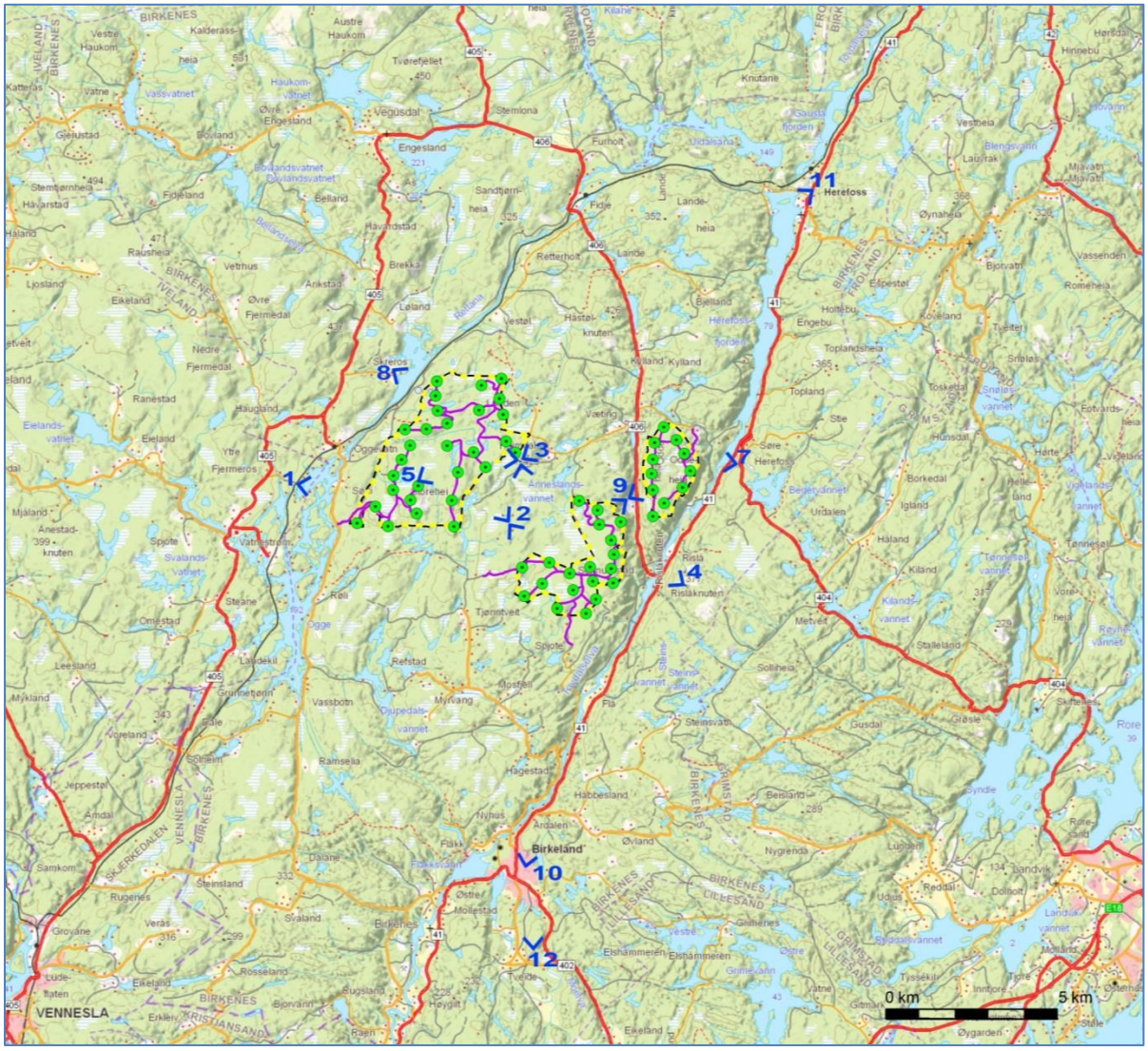

1. Fra Fredheim ved Oggevatn mot nordøst (Storehei)

Koordinater for fotostandpunkt:	447349, 6477215 (WGS 84, UTM sone 33).
Fotografi tatt:	24.08.2012 kl.09:54.
Fotograf:	Marius Fiskevold, Sweco Norge AS
Enkeltbilde/panoramabilde:	Panorama
Visualisering	Marius Fiskevold, Sweco Norge AS, med programvare Windpro (versjon 2.7.490)
Avstand til nærmeste vindturbin:	3,1 km
Turbintype:	3 MW vindturbin med navhøyde på 119 meter og rotordiameter på 112 meter. Total høyde (bakkenivå til vingespiss): 175 meter.
Brennvidde (for 35 mm filmformat):	50 mm

2.a Fra Trottohytta mot sørøst (Bjelkeberg)

Koordinater for fotostandpunkt:	453905 6476506 (WGS 84, UTM sone 33).
Fotografi tatt:	23.08.2012 kl.17:09.
Fotograf:	Marius Fiskevold, Sweco Norge AS
Enkeltbilde/panoramabilde:	Panorama
Visualisering	Marius Fiskevold, Sweco Norge AS, med programvare Windpro (versjon 2.7.490)
Avstand til nærmeste vindturbin:	1,3 km
Turbintype:	3 MW vindturbin med navhøyde på 119 meter og rotordiameter på 112 meter. Total høyde (bakkenivå til vingespiss): 175 meter.
Brennvidde (for 35 mm filmformat):	50 mm

2.b Fra Trottohytta mot nordvest (Storehei)

Koordinater for fotostandpunkt:	454016 6476506 (WGS 84, UTM sone 33).
Fotografi tatt:	23.08.2012 kl.17:12.
Fotograf:	Marius Fiskevold, Sweco Norge AS
Enkeltbilde/panoramabilde:	Panorama
Visualisering	Marius Fiskevold, Sweco Norge AS, med programvare Windpro (versjon 2.7.490)
Avstand til nærmeste vindturbin:	2,1 km
Turbintype:	3 MW vindturbin med navhøyde på 119 meter og rotordiameter på 112 meter. Total høyde (bakkenivå til vingespiss): 175 meter.
Brennvidde (for 35 mm filmformat):	50 mm

3.a Fra Heimdalsknuten mot sørøst (Bjelkeberg)

Koordinater for fotostandpunkt:	453963 6478573 (WGS 84, UTM sone 33).
Fotografi tatt:	23.08.2012 kl.15:15.
Fotograf:	Marius Fiskevold, Sweco Norge AS
Enkeltbilde/panoramabilde:	Enkeltbilde
Visualisering	Marius Fiskevold, Sweco Norge AS, med programvare Windpro (versjon 2.7.490)
Avstand til nærmeste vindturbin:	2,3 km
Turbintype:	3 MW vindturbin med navhøyde på 119 meter og rotordiameter på 112 meter. Total høyde (bakkenivå til vingespiss): 175 meter.
Brennvidde (for 35 mm filmformat):	50 mm

3.b Fra Heimdalsknuten mot øst (Oddeheia)

Koordinater for fotostandpunkt:	453963 6478573 (WGS 84, UTM sone 33).
Fotografi tatt:	23.08.2012 kl.15:15.
Fotograf:	Marius Fiskevold, Sweco Norge AS
Enkeltbilde/panoramabilde:	Panorama
Visualisering	Marius Fiskevold, Sweco Norge AS, med programvare Windpro (versjon 2.7.490)
Avstand til nærmeste vindturbin:	4,2 km
Turbintype:	3 MW vindturbin med navhøyde på 119 meter og rotordiameter på 112 meter. Total høyde (bakkenivå til vingespiss): 175 meter.
Brennvidde (for 35 mm filmformat):	50 mm

3.c Fra Heimdalsknuten mot vest (Storehei)

Koordinater for fotostandpunkt:	453963 6478573 (WGS 84, UTM sone 33).
Fotografi tatt:	23.08.2012 kl.15:07.
Fotograf:	Marius Fiskevold, Sweco Norge AS
Enkeltbilde/panoramabilde:	Enkeltbilde
Visualisering	Marius Fiskevold, Sweco Norge AS, med programvare Windpro (versjon 2.7.490)
Avstand til nærmeste vindturbin:	0,7 km
Turbintype:	3 MW vindturbin med navhøyde på 119 meter og rotordiameter på 112 meter. Total høyde (bakkenivå til vingespiss): 175 meter.
Brennvidde (for 35 mm filmformat):	50mm

4.a Fra Rislåknuten mot nordvest (Bjelkeberg, Oddeheia, Storehei)

Koordinater for fotostandpunkt:	459580 6475159 (WGS 84, UTM sone 33).
Fotografi tatt:	23.08.2012 kl.13:35.
Fotograf:	Marius Fiskevold, Sweco Norge AS
Enkeltbilde/panoramabilde:	Enkeltbilde
Visualisering	Marius Fiskevold, Sweco Norge AS, med programvare Windpro (versjon 2.7.490)
Avstand til nærmeste vindturbin:	2,3 km
Turbintype:	3 MW vindturbin med navhøyde på 119 meter og rotordiameter på 112 meter. Total høyde (bakkenivå til vingespiss): 175 meter.
Brennvidde (for 35 mm filmformat):	50mm

4.b Fra Rislåknuten mot vest (Bjelkeberg,Storehei)

Koordinater for fotostandpunkt:	459580 6475159 (WGS 84, UTM sone 33).
Fotografi tatt:	23.08.2012 kl.13:35.
Fotograf:	Marius Fiskevold, Sweco Norge AS
Enkeltbilde/panoramabilde:	Enkeltbilde
Visualisering	Marius Fiskevold, Sweco Norge AS, med programvare Windpro (versjon 2.7.490)
Avstand til nærmeste vindturbin:	2,3 km
Turbintype:	3 MW vindturbin med navhøyde på 119 meter og rotordiameter på 112 meter. Total høyde (bakkenivå til vingespiss): 175 meter.
Brennvidde (for 35 mm filmformat):	50mm

4.c Fra Rislåknuten mot nordvest (Oddeheia)

Koordinater for fotostandpunkt:	459580 6475159 (WGS 84, UTM sone 33).
Fotografi tatt:	23.08.2012 kl.13:35.
Fotograf:	Marius Fiskevold, Sweco Norge AS
Enkeltbilde/panoramabilde:	Enkeltbilde
Visualisering	Marius Fiskevold, Sweco Norge AS, med programvare Windpro (versjon 2.7.490)
Avstand til nærmeste vindturbin:	2,4 km
Turbintype:	3 MW vindturbin med navhøyde på 119 meter og rotordiameter på 112 meter. Total høyde (bakkenivå til vingespiss): 175 meter.
Brennvidde (for 35 mm filmformat):	50mm

5. Fra Stormyra øst for Vindvann, retning mot øst (Storehei)

Koordinater for fotostandpunkt:	450854 6477838 (WGS 84, UTM sone 33).
Fotografi tatt:	24.08.2012 kl.11:32.
Fotograf:	Marius Fiskevold, Sweco Norge AS
Enkeltbilde/panoramabilde:	Enkeltbilde.
Visualisering	Marius Fiskevold, Sweco Norge AS, med programvare Windpro (versjon 2.7.490)
Avstand til nærmeste vindturbin:	1,3 km
Turbintype:	3 MW vindturbin med navhøyde på 119 meter og rotordiameter på 112 meter. Total høyde (bakkenivå til vingespiss): 175 meter.
Brennvidde (for 35 mm filmformat):	50 mm

7. Fra Søre Herefoss mot sørvest (Oddeheia)

Koordinater for fotostandpunkt:	460760 6479472 (WGS 84, UTM sone 33).
Fotografi tatt:	23.08.2012 kl.12:43.
Fotograf:	Marius Fiskevold, Sweco Norge AS
Enkeltbilde/panoramabilde:	Panorama
Visualisering	Marius Fiskevold, Sweco Norge AS, med programvare Windpro (versjon 2.7.490)
Avstand til nærmeste vindturbin:	1,5 km
Turbintype:	3 MW vindturbin med navhøyde på 119 meter og rotordiameter på 112 meter. Total høyde (bakkenivå til vingespiss): 175 meter.
Brennvidde (for 35 mm filmformat):	50 mm

8. Fra Skreros mot øst (Storehei)

Koordinater for fotostandpunkt:	449498 6480833 (WGS 84, UTM sone 33).
Fotografi tatt:	24.01.2013 kl.11:47.
Fotograf:	Marius Fiskevold, Sweco Norge AS
Enkeltbilde/panoramabilde:	Panorama (Joarknatten til venstre, Høgås 1 stk. turbin til høyre)
Visualisering	Marius Fiskevold, Sweco Norge AS, med programvare Windpro (versjon 2.7.490)
Avstand til nærmeste vindturbin:	1,7 km
Turbintype:	3 MW vindturbin med navhøyde på 119 meter og rotordiameter på 112 meter. Total høyde (bakkenivå til vingespiss): 175 meter.
Brennvidde (for 35 mm filmformat):	50 mm

9.a Fra Dalane mot øst (Oddeheia)

Koordinater for fotostandpunkt:	457516 6477691 (WGS 84, UTM sone 33).
Fotografi tatt:	24.01.2013 kl.11:01.
Fotograf:	Marius Fiskevold, Sweco Norge AS
Enkeltbilde/panoramabilde:	Panorama
Visualisering	Marius Fiskevold, Sweco Norge AS, med programvare Windpro (versjon 2.7.490)
Avstand til nærmeste vindturbin:	0,8 km
Turbintype:	3 MW vindturbin med navhøyde på 119 meter og rotordiameter på 112 meter. Total høyde (bakkenivå til vingespiss): 175 meter.
Brennvidde (for 35 mm filmformat):	50 mm

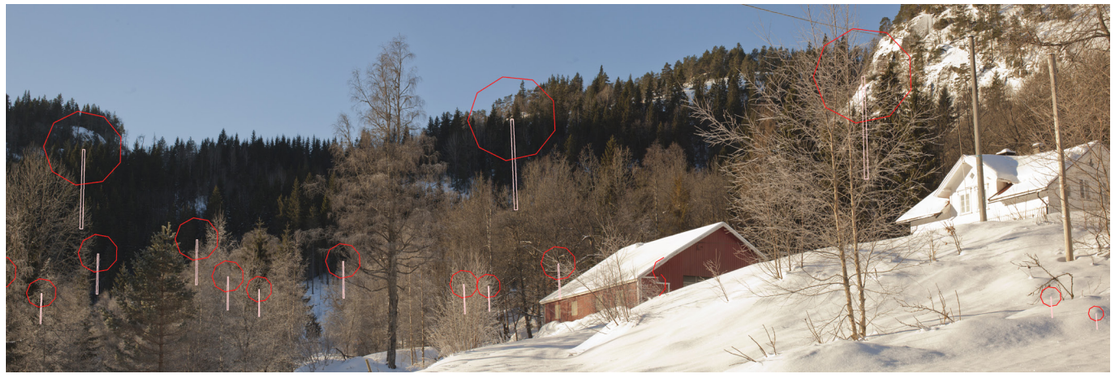

9.b Fra Dalane mot sørvest (Bjelkeberg)

Koordinater for fotostandpunkt:	457516 6477691 (WGS 84, UTM sone 33).
Fotografi tatt:	24.01.2013 kl.10:57.
Fotograf:	Marius Fiskevold, Sweco Norge AS
Enkeltbilde/panoramabilde:	Enkeltbilde
Visualisering	Marius Fiskevold, Sweco Norge AS, med programvare Windpro (versjon 2.7.490)
Avstand til nærmeste vindturbin:	1,2 km
Turbintype:	3 MW vindturbin med navhøyde på 119 meter og rotordiameter på 112 meter. Total høyde (bakkenivå til vingespiss): 175 meter.
Brennvidde (for 35 mm filmformat):	50 mm

9.c Fra avkjørsel til Dalane mot sørvest (Bjelkeberg)

Koordinater for fotostandpunkt:	457761 6477740 (WGS 84, UTM sone 33).
Fotografi tatt:	24.01.2013 kl.11:04.
Fotograf:	Marius Fiskevold, Sweco Norge AS
Enkeltbilde/panoramabilde:	Enkeltbilde
Visualisering	Marius Fiskevold, Sweco Norge AS, med programvare Windpro (versjon 2.7.490)
Avstand til nærmeste vindturbin:	1,4 km
Turbintype:	3 MW vindturbin med navhøyde på 119 meter og rotordiameter på 112 meter. Total høyde (bakkenivå til vingespiss): 175 meter.
Brennvidde (for 35 mm filmformat):	50 mm

10 Fra Nordåsen i Birkeland mot nord (Bjelkeberg)

Koordinater for fotostandpunkt:	455689 6465458 (WGS 84, UTM sone 33).
Fotografi tatt:	24.01.2013 kl.12:57.
Fotograf:	Marius Fiskevold, Sweco Norge AS
Enkeltbilde/panoramabilde:	Enkeltbilde
Visualisering	Marius Fiskevold, Sweco Norge AS, med programvare Windpro (versjon 2.7.490)
Avstand til nærmeste vindturbin:	8,6 km
Turbintype:	3 MW vindturbin med navhøyde på 119 meter og rotordiameter på 112 meter. Total høyde (bakkenivå til vingespiss): 175 meter.
Brennvidde (for 35 mm filmformat):	50 mm

11 Fra Herefoss mot sør (Oddeheia)

Koordinater for fotostandpunkt:	462126 6487741 (WGS 84, UTM sone 33).
Fotografi tatt:	23.08.2012 kl.11:44.
Fotograf:	Marius Fiskevold, Sweco Norge AS
Enkeltbilde/panoramabilde:	Enkeltbilde
Visualisering	Marius Fiskevold, Sweco Norge AS, med programvare Windpro (versjon 2.7.490)
Avstand til nærmeste vindturbin:	8,5 km
Turbintype:	3 MW vindturbin med navhøyde på 119 meter og rotordiameter på 112 meter. Total høyde (bakkenivå til vingespiss): 175 meter.
Brennvidde (for 35 mm filmformat):	50 mm

12 Fra Natveitåsen i Birkeland mot nord (Bjelkeberg)

Koordinater for fotostandpunkt:	455678 6463878 (WGS 84, UTM sone 33).
Fotografi tatt:	24.01.2013 kl.13:07.
Fotograf:	Marius Fiskevold, Sweco Norge AS
Enkeltbilde/panoramabilde:	Enkeltbilde
Visualisering	Marius Fiskevold, Sweco Norge AS, med programvare Windpro (versjon 2.7.490)
Avstand til nærmeste vindturbin:	10,2 km
Turbintype:	3 MW vindturbin med navhøyde på 119 meter og rotordiameter på 112 meter. Total høyde (bakkenivå til vingespiss): 175 meter.
Brennvidde (for 35 mm filmformat):	50 mm