



## Høring på søknad om overføring av Vestre Melraktjødn til Heimre Flogvatn i Sirdal kommune

Ordningsverdi: S11	Saksmappe: 2016/201	Løpenr.: 4080/2016	Saksbehandler: Edgar Vegge
Saksnr: <b>30/16</b>	Utvalg: <b>Forvaltningsutvalget</b>	Dato: <b>07.04.2016</b>	

### Rådmannens forslag til vedtak:

Kvinesdal kommune er positiv til søknaden om overføring av Vestre Melraktjødn til Heimre Flogvatn.

### Behandling i Forvaltningsutvalget - 07.04.2016

Rådmannens forslag til vedtak ble enstemmig vedtatt.

### Forvaltningsutvalgets vedtak

Kvinesdal kommune er positiv til søknaden om overføring av Vestre Melraktjødn til Heimre Flogvatn.

### Problemstillinga i få ord:

Sira-Kvina kraftselskap søker om tillatelse til å overføre vann fra Vestre Melraktjødn til Heimre Flogvatn i Sirdal kommune for å nytte vannet i Kvinen, Solhom, Tonstad og Åna-Sira kraftstasjoner.

Rådmannen foreslår å støtte prosjektet.

### Saksopplysninger:

Sira-Kvina kraftselskap søker om tillatelse til å overføre vann fra Vestre Melraktjødn til Heimre Flogvatn i Sirdal kommune for å nytte vannet i Kvinen, Solhom, Tonstad og Åna-Sira kraftstasjoner. Overføringa vil øke kraftproduksjonen med til sammen 7,7 GWh.

NVE har lagt søknaden ut på høring med frist

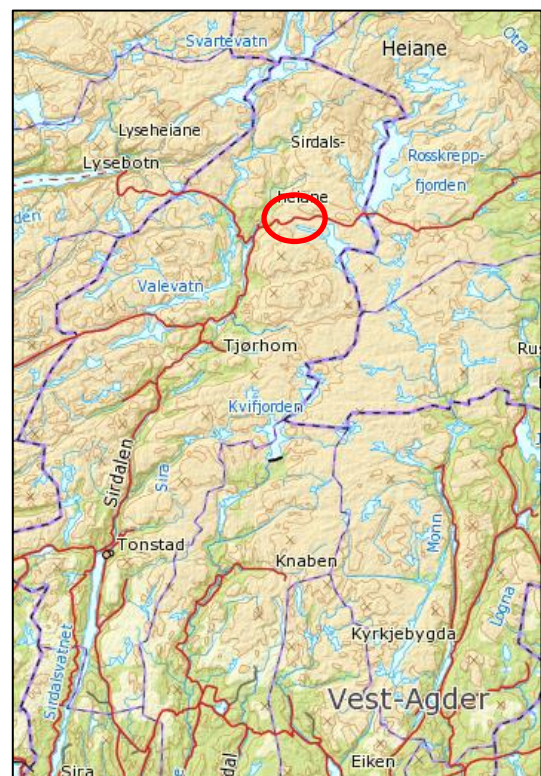

den 30.01.16. Kvinesdal kommune fikk ikke saken på høring og har derfor fått den ettersendt. Konesjonssøknaden med vedlegg er tilgjengelig på <https://www.nve.no/konesjonssaker/konesjonssak?id=7433&type=V-1#>

Vannet skal etter planen overføres fra et inntak i Vestre Melraktjødn til Heimre Flogvatn via en ca. 800 meter lang boret tunnel og 20 meter nedgravde rør under Brokke-Suleskardveien. Det er ikke planlagt nye magasiner eller kraftverk.

Kvinesdal kommune vil ikke bli berørt av de fysiske inngrepene. Tiltaket vil gi ca. 1 % økt tilsig til Kvinen kraftverk og enda mindre for Solhom kraftverk. Kjøremønsteret blir dermed ubetydelig endret.

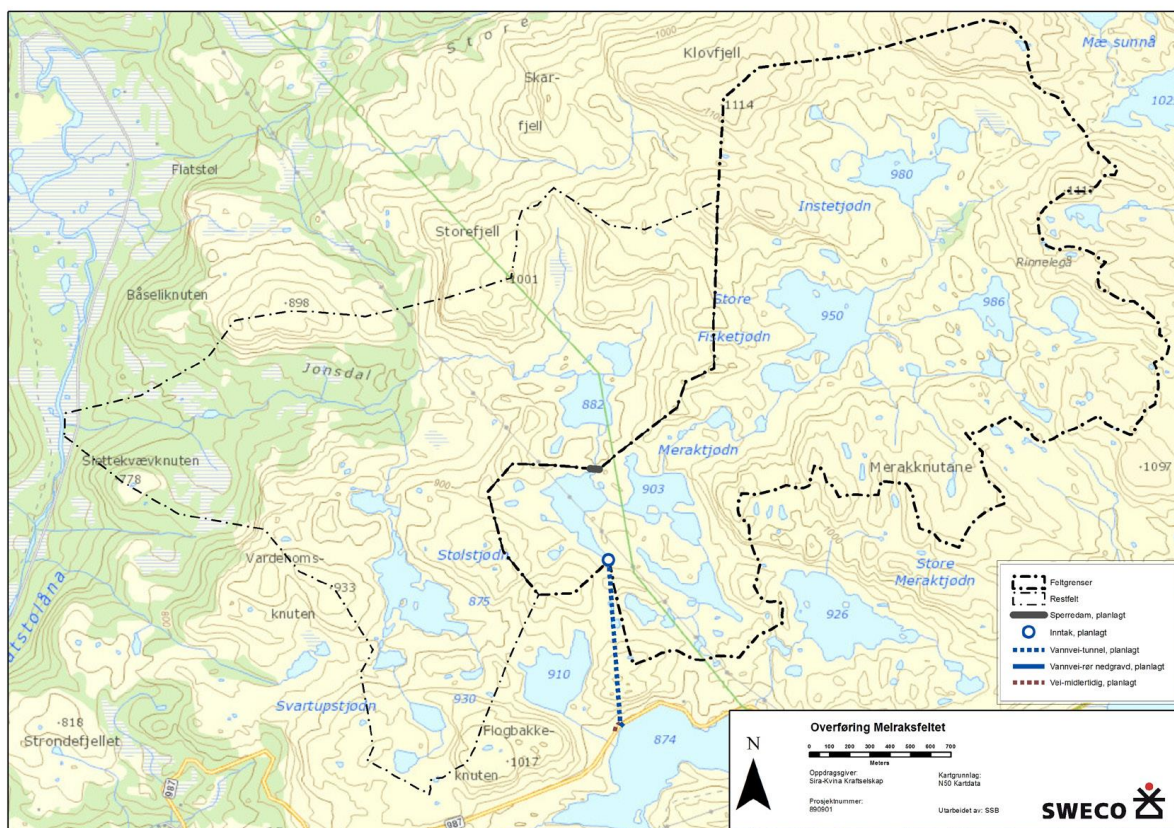

Ulempene er i hovedsak knyttet til redusert vannføring i utløpsbekken fra Vestre Melraktjødn og fysiske inngrep ved sperredam og inntak. Det legges opp til slipp av minstevannføring tilsvarende 5-persentilen for sommer og vinterperioden, det vil si 22 l/s om sommeren og 8 l/s om vinteren.

Området rundt Melraktjødnene er en del av villreinstammen sitt vinterbeiteområde. Det går en trekkvei mellom Melraktjødnene og sørsida av Brokke-Suleskardveien. Søknaden sier at anleggsperioden skal legges til sommerhalvåret slik at en unngår å uroe dyra unødvendig i vinterhalvåret når dyra er mest sårbare.

Samlet sett vil overføringen ha liten negativ konsekvens på biologisk mangfold.

Fylkesmannen i Aust- og Vest-Agder mener at tiltaket framstår som et miljømessig skånsomt prosjekt.

Konsesjonssøknaden sier at det er usikkert om overføringen vil føre til at kraftverkene skal betale naturressursskatt og grunnrenteskatt. Dette vil i tilfelle bli fastsatt av NVE hvis det blir gitt konsesjon.

**Rådmannens vurdering:**

Tiltaket vil ha minimale konsekvenser for Kvinesdal, det ekstra tilsiget vil gi ubetydelige endringer i kjøremønsteret i Kvinen og Solhom kraftstasjoner. Konsekvensene for biologisk mangfold er små.

Rådmannen foreslår å støtte prosjektet.

6722:	Vurdert i saksframstillingen:	Ikke relevant:
Økonomi		X
Levekår og likestilling		X
Klima/miljø	X	
Barn og unges oppvekstvilkår		X
Trafikksikkerhet		X