

## **Invitasjon til befarings – Søknader om bygging av 5 småkraftverk i Åseral kommune.**

I forbindelse med sluttbehandling av søknadene om konsesjon for bygging av 5 småkraftverk i Åseral kommune inviterer NVE til befarings i de aktuelle områdene i uke 24. Dato, tidspunkt og oppmøtested for de enkelte prosjektene følger under.

### **Hvordan og hvorfor gjennomføres befaringsene?**

Ved oppmøtestedet vil NVE ønske velkommen og gir en kort gjennomgang av innkomne høringsuttalelser, og søker vil kort presentere prosjekt og befaringsrute. Deretter skal vi befare tiltaksområdet. Etter befarings av området blir det en oppsummering. Høringsparter vil få anledning til å stille spørsmål, og om ønskelig utdype høringsuttalelser.

NVE inviterer vanligvis til befarings etter at en søknad har vært på offentlig høring og søker har kommentert uttalelsene som er kommet inn. Befaringsen skal først og fremst dekke to formål. Det ene er at NVE skal få anledning til å gjøre seg kjent med området som blir berørt og hvilke problemstillinger det omsøkte prosjektet omfatter. Det andre er at søker og berørte parter skal få anledning til å gi uttrykk for sine synspunkter på stedet slik at eventuelle konflikter kan løses.

### **Viktig informasjon til høringsparter som ønsker å delta på befaringsene**

De som har uttalt seg i saken inviteres til å delta på befaringsen. En befarings kan inkludere bratt og ulendt terreng, elvekryssinger og helikopterløft. Deltakelse skjer på eget ansvar. NVE vil ikke være erstatningsansvarlig for eventuelle skader som måtte oppstå under befaringsen, med mindre NVE har opptrådd åpenbart uaktsomt. Det oppfordres til å ha tegnet egen reiseforsikring. NVE oppfordrer deltakerne til å kle seg etter forholdene på befaringsdagen. Deltakerne må selv vurdere om de er i fysisk stand til å delta på befaringsen.

NVE ber om tilbakemelding på hvem (navn og telefonnummer) som kommer på befaringsene så snart som mulig, og senest innen **Torsdag 08.06.2017** på e-post til Kaja Henny Engebriksen, [khen@nve.no](mailto:khen@nve.no).

### **Informasjon til søker om gjennomføring av befaringsene**

Representant for søker skal være godt kjent med prosjektet og tiltaksområdet. Inntak og dam, anleggsvei, rørgate, kraftstasjonsområde og andre sentrale anleggstekniske inngrep merkes i terrenget i forkant av befaringsen. NVE ber søker underrette/invitere alle berørte grunneiere om befaringsene.

-----

### **Hamkollåna kraftverk**

Tid og sted: tirsdag 13.06.2017, klokka 13:00. Oppmøtested er Øytjønnevegen 26, 4540 Åseral, se for øvrig vedlagt kart (vedlegg 1). Terrenget er lett og det forutsettes at deltakere er i normalt god form. Husk å ta med godt med klær, gode sko og niste/drikke.

Antatt tidsbruk er 2,5 timer.

Søker er Bjørn Erik Smeland og Lars Petter Smeland og kontaktperson er Bjørn Erik Smeland, [besmeland@icloud.com](mailto:besmeland@icloud.com), tlf: 91712596

Sakens dokumenter finnes her: <https://www.nve.no/konsesjonssaker/konsesjonssak/?id=7376&type=V-1>

### **Herresbekken kraftverk**

Tid og sted: tirsdag 13.06.2017, klokka 16:00. Oppmøtested er Kjell Olavs Thorslands lasteplass ved broa over Herresbekken, se for øvrig vedlagt kart (vedlegg 2). Terrenget er lett og det forutsettes at deltakere er i normalt god form. Søker står for enkel servering før oppstart. Husk å ta med godt med klær, gode sko og eventuelt niste/drikke.

Antatt tidsbruk er 2,5 timer.

*Søker er Bekk og Strøm AS og kontaktperson er Tom Lohne, [tom@bekkogstrom.no](mailto:tom@bekkogstrom.no), tlf: 91373680.*

Sakens dokumenter finnes her: <https://www.nve.no/konsesjonssaker/konsesjonssak?id=6278&type=V-1>

### **Skothomtjønn kraftverk**

Tid og sted: onsdag 14.06.2017, klokka 08:45. Oppmøtested er Ljosland Fjellstove. Derfra er det felles avreise med privatbiler til Langevatn og avreise med båttransport fra Langevassdammen kl. 09:00. Terrenget er lett og det forutsettes at deltakere er i normalt god form. Husk å ta med godt med klær og gode sko. Søker står for servering av enkel lunsj på Ljosland Fjellstove kl.12.00, men ta med niste/drikke etter eget behov.

Antatt tidsbruk er 3 timer.

*Søker er Ljosland Fallrettsameie og kontaktperson er Ole Tommy Egenes, [otegenes@gmail.com](mailto:otegenes@gmail.com), tlf: 46816432.*

Sakens dokumenter finnes her: <https://www.nve.no/konsesjonssaker/konsesjonssak/?id=7175&type=V-1>

### **Gjermundsbekken kraftverk**

Tid og sted: onsdag 14.06.2017, klokka 13:00. Oppmøtested er Ljosland Fjellstove. Terrenget er til dels bratt og det forutsettes at deltakere er i normalt god form. Husk å ta med godt med klær, gode sko og niste/drikke.

Antatt tidsbruk er 3 timer.

*Søker er Ljosland Fallrettsameie og kontaktperson er Ole Tommy Egenes, [otegenes@gmail.com](mailto:otegenes@gmail.com), tlf: 46816432*

Sakens dokumenter finnes her: <https://www.nve.no/konsesjonssaker/konsesjonssak/?id=6964&type=V-1>

### **Bliksåna kraftverk**

Tid og sted: torsdag 15.06.2017, klokka 08:00. Oppmøtested er Ljoslandsvegen (Riksvei 352) ca. 15-16 km nord for Åseral sentrum, se for øvrig vedlagt kart (vedlegg 3). Terrenget er lett og det forutsettes at deltakerne er i normalt god form.

Søker er Tinfos AS og kontaktperson er Kjell Magne Haugen, [kjell.magne.haugen@tinfos.no](mailto:kjell.magne.haugen@tinfos.no), tlf: 90771875.

Sakens dokumenter finnes her: <https://www.nve.no/konsesjonssaker/konsesjonssak/?id=6964&type=V-1>

### Vedlegg 1

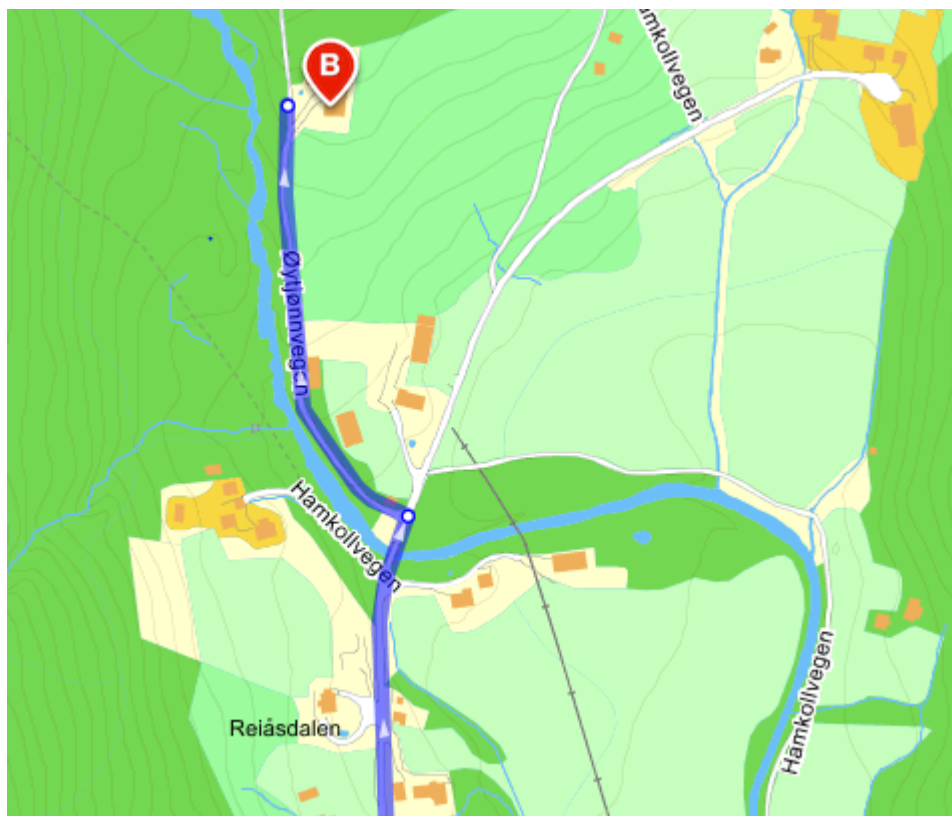

Vedlegg 2:

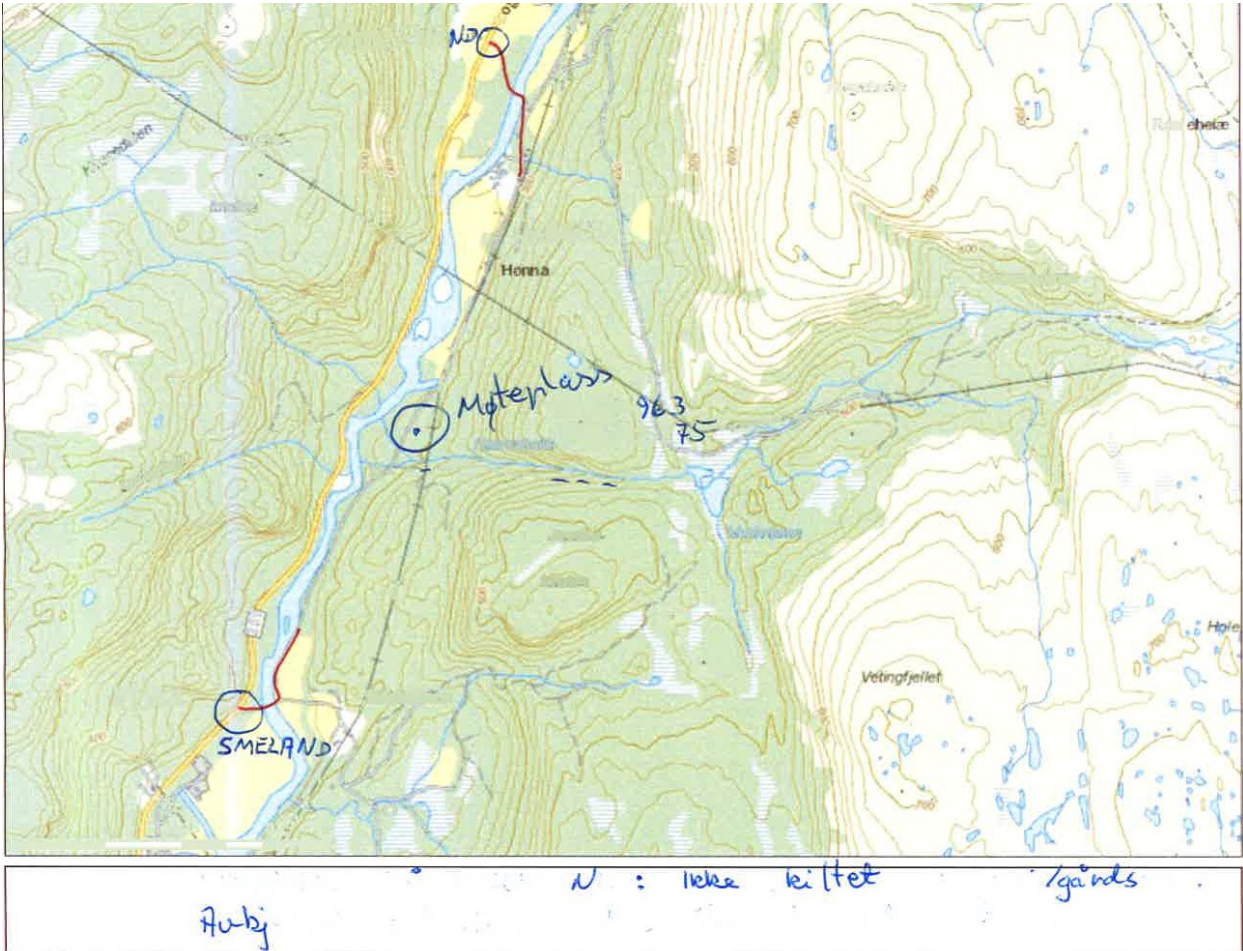

Vedlegg 3:

