

Saksnummer	Utvalg/komite	Dato
177/2018	Fylkesrådet	30.05.2018
104/2018	Fylkestinget	11.06.2018
	Komite for kultur, miljø og folkehelse	11.06.2018

Høring - Endringssøknad Øvre Russvikvatn - Tysfjord kommune

Sammendrag

Nordland fylkesting trekker innsigelsen knyttet til reguleringsmagasin til Øvre Russvik kraftverk, fremmet i sak 132-2017. Nordland fylkesting opprettholder imidlertid de øvrige kommentarene til konsesjonen slik det fremgår av FT-sak 132-2017. Dette innebærer at det fremdeles frarådes Norges vassdrag- og energidirektorat (NVE) å gi tillatelse til endret plassering av inntaksdam og overføring av bekk til Øvre Russvikvatn. Fylkestinget mener disse tiltakene vil ha for store negative konsekvenser for landskap av stor verdi og større sammenhengende naturområder med urørt preg, sammenliknet med det begrensede bidraget til ny kraftproduksjon.

Bakgrunn

Nordkraft Prosjekt AS fikk i 2014 konsesjon til bygging av Nedre og Øvre Russvik kraftverk i Tysfjord kommune. Fylkesrådet uttalte seg positiv til nedre kraftverk, men frarådet bygging av Øvre Russvik kraftverk i sak 225-11.

I 2017 ble det søkt om etablering av reguleringsmagasiner i Øvre- og Nedre Russvikvatn. Søknaden inkluderte også flytting av inntaket til Øvre Russvik kraftverk, samt overføring av en bekk fra Presttinden. Nordland fylkesting behandlet søknaden i sak 132-2017 (vedlagt). Fylkestinget anbefalte regulering av Nedre Russvikvatn, men fremmet innsigelse til regulering av Øvre Russvikvatn. Hovedbegrunnelsen for innsigelsen var tiltakets negative konsekvenser for store sammenhengende naturområder med urørt preg.

Bakgrunnen for søknaden om etablering av reguleringsmagasin var å forbedre prosjektøkonomien og utnytte vannkraftpotensialet i elva bedre. Som følge av bl.a. økte kraftpriser ser tiltakshaver at prosjektet kan realiseres uten regulering av Øvre Russvikvatn.

Problemstilling

Når det gjelder tidligere konsesjonssøkte tiltak vises det til FT-sak 132-2017 (vedlagt). Det gjøres ingen endringer på planene knyttet til Nedre Russvik kraftverk og regulering av Nedre Russvikvatn. Det er heller ingen andre ytterligere endringer i søknaden vedrørende Øvre

Russvikvatnet utenom at reguleringen utgår.

Figur 1 viser geografisk plassering av tiltaksområdet og figur 2 viser oversikt området med de ulike tiltakene. Figur 3 – 4 illustrerer planlagte inngrep samt endringer i tiltaket når regulering av Øvre Russvikvatn utgår.



Figur 1. Geografisk plassering

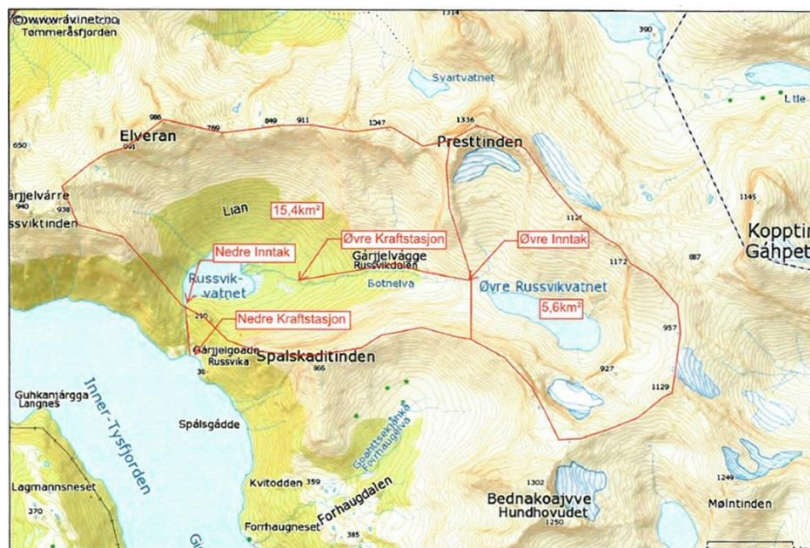

Figur 2. Tiltaksområdet

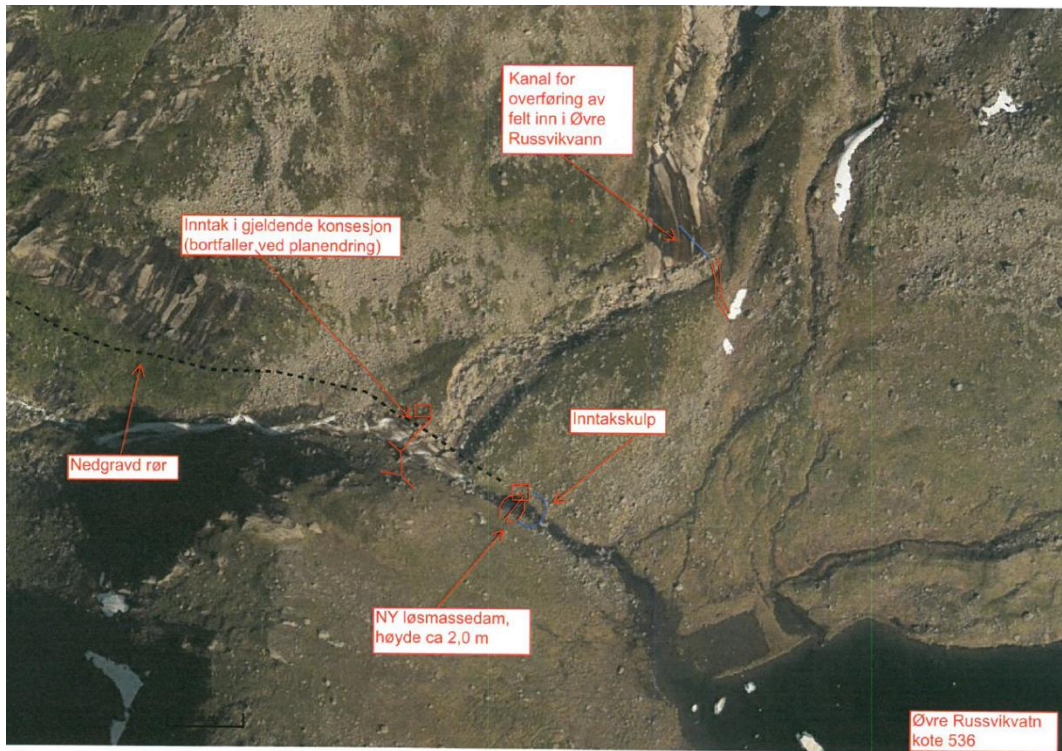

Figur 3. Oversikt over inngrep

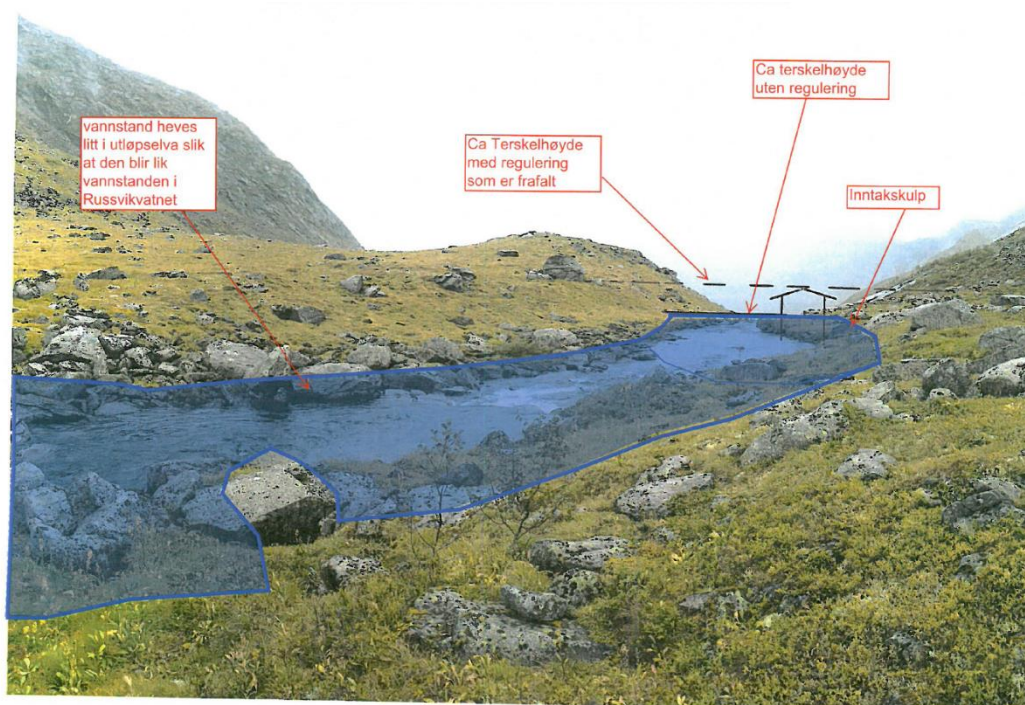

Figur 4. Situasjon ved inntak i Øvre Russvikvatn

Vurderinger

Innsigelsen til forrige søknad er hovedsakelig knyttet til reguleringen (5 meter) av Øvre Russvikvatnet. Bakgrunnen for innsigelsen er at tiltaket er planlagt i et *store sammenhengende naturområde med urørt preg*. Slike områder har en selvstendig miljøverdi, ved siden av at de har verdi for bl.a. friluftsliv og er viktige leveområder for arealkrevende arter. Det er en uttalt nasjonal målsetting å ta vare på miljøverdiene som er knyttet til større sammenhengende naturområder.

Fylkesrådet ser at tiltakets konsekvenser for landskapet vil reduseres betraktelig ved at regulering av Øvre Russvikvatn utgår. Hovedsakelig skyldes dette at det ikke lenger vil bli reguleringssoner rundt vannet. Det vil i tillegg ikke være behov for sprengt/gravd kanal mellom inntaket og Øvre Russvikvatn. På bakgrunn av at endret søknad gir vesentlig mindre konsekvenser for landskapet, vurderer fylkesrådet at innsigelsen som ble fremmet av Nordland fylkesting i sak 132-2017 kan trekkes.

Fylkesrådet fraråder fortsatt utbygging av Øvre Russvik kraftverk. Fylkesrådet vurderer det slik at kraftverket, også uten regulering, vil ha negativ konsekvens for landskap av stor verdi og større sammenhengende naturområder med urørt preg. Flytting av inntak og overføring av bekk gir en økning i årlig produksjon på 0,5 – 0,7 GWh. Dette tilsvarer det årlige strømforbruket til mellom 25 – 40 husholdninger. Fylkesrådet vurderer samfunnsnyten som liten. På bakgrunn av dette tilrår fylkesrådet at Nordland fylkesting fraråder endringene knyttet til plassering av inntaksdam og overføring av bekk til Øvre Russvikvatn.

Vurdering kulturminner

Tiltaket er ikke i konflikt med kjente, verneverdige kulturminner som fylkeskommunen er delegert forvaltningsansvar for. Alle kulturminner er imidlertid ikke registrert. Utbygger har aktsomhets- og meldeplikt hvis en under markinngrep skulle treffe på fornminner (jf. kulturminnelovens § 8 andre ledd).

Konsekvenser for Nordland fylkeskommune

Saken vil ikke medføre økonomiske, administrative eller personellmessige konsekvenser for Nordland fylkeskommune. Saken har heller ingen konsekvenser knyttet til gjennomgående fylkeskommunal politikk knyttet til likestilling, universell utforming og folkehelse. Sakens konsekvenser for miljø er beskrevet tidligere i dette dokumentet.

Fylkesrådets innstilling til vedtak

1. Nordland fylkesting trekker innsigelse som ble fremmet i FT-sak 132-2017 og oversendt konsesjonsmyndigheten NVE i brev 13.10.2017.
2. Nordland fylkesting fraråder NVE å gi tillatelse til endret plassering av inntaksdam og overføring av bekken fra Presttinden. Dersom det blir gitt tillatelse til kraftverket, ber Nordland fylkesting om at vedtakspunkt 1a – 1d og 3a – 3f i FT-sak 132-2017 følges opp av NVE og tiltakshaver.

Bodø den 30.05.2018

Tomas Norvoll
fylkesrådsleder
sign

Aase Refsnes
fylkesråd for kultur, miljø og folkehelse
sign

30.05.2018 Fylkesrådet

Innstilling fra Fylkesrådet

Fylkesrådets innstilling enstemmig vedtatt

11.06.2018 Fylkestinget

Innstillingen fra komite for kultur, miljø og folkehelse ble lagt frem av saksordfører Eirill Karianne Catriona DeLonge, Sp:

1. Nordland fylkesting trekker innsigelse som ble fremmet i FT-sak 132-2017 og oversendt konsesjonsmyndigheten NVE i brev 13.10.2017.
2. Nordland fylkesting fraråder NVE å gi tillatelse til endret plassering av inntaksdam og overføring av bekken fra Presttinden. Dersom det blir gitt tillatelse til kraftverket, ber Nordland fylkesting om at vedtaks punkt 1a – 1d og 3a – 3f i FT-sak 132-2017 følges opp av NVE og tiltakshaver.

Votering i plenum

Komiteinnstillinga enstemmig vedtatt med 37 stemmer (2Ap, 4H, 1V, 1R hadde permisjon).

FT 104/2018

Vedtak

1. Nordland fylkesting trekker innsigelse som ble fremmet i FT-sak 132-2017 og oversendt konsesjonsmyndigheten NVE i brev 13.10.2017.
2. Nordland fylkesting fraråder NVE å gi tillatelse til endret plassering av inntaksdam og overføring av bekken fra Presttinden. Dersom det blir gitt tillatelse til kraftverket, ber Nordland fylkesting om at vedtaks punkt 1a – 1d og 3a – 3f i FT-sak 132-2017 følges opp av NVE og tiltakshaver.

Vedlegg

Tittel	DokID
Til høring - søknad om reguleringsmagasin for Øvre og Nedre Russvik kraftverk i Tysfjord kommune - høringsfrist 03.09.2017	873881
Høring - Reguleringsmagasin for Øvre og Nedre Russvik Kraftverk - Tysfjord kommune	893364