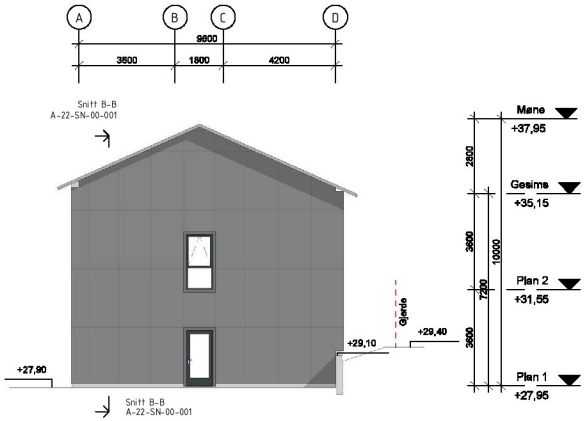

Fasade Nord
1 : 100

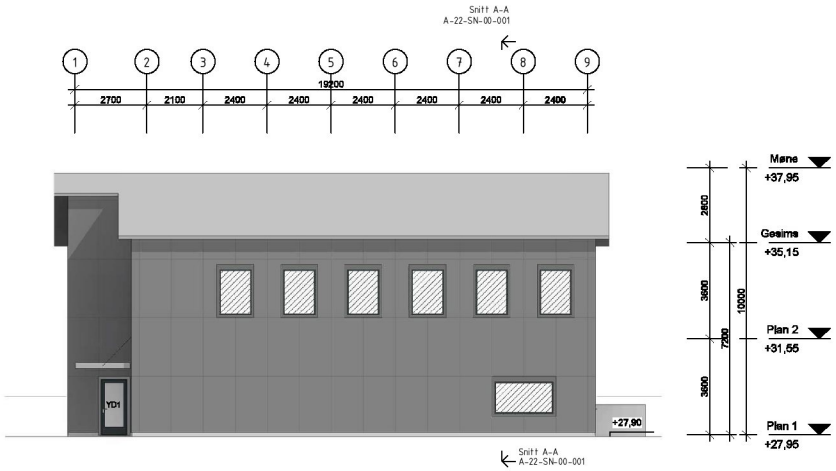

Fasade Øst
1 : 100

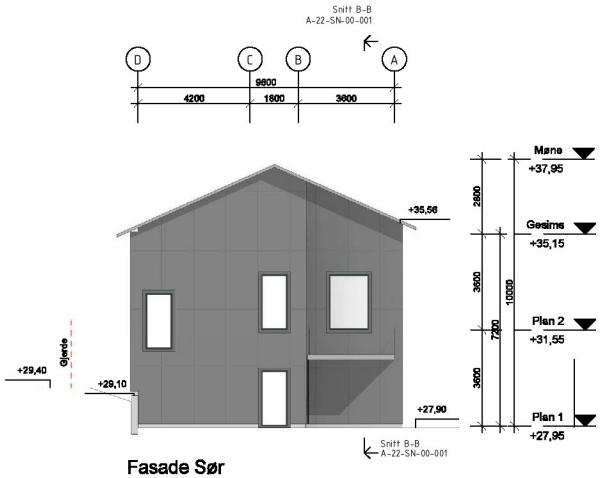

Fasade Sør
1 : 100

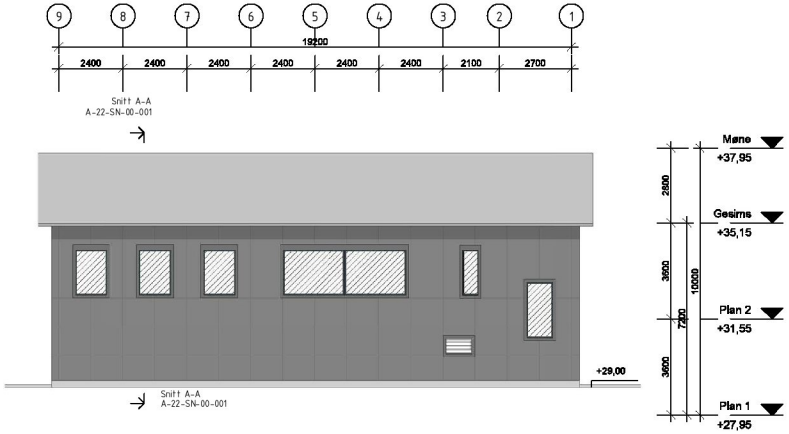

Fasade Vest
1 : 100

Solavskjerming

Rev	Dato	Tekst	Tegn.	Kontr.	Godkj.
3	07.12.2016	Hvitt bytet ut	LHG	LHG	
2	01.12.2016	Tilbudstegning	OCN	LHG	
1	23.11.2016	Tegninger til godkjenningsbehandling	RSB	LHG	

Målestokk: 1:100

Tegningsnr.: A-23-FA-00-001

Rev.: 3

ARK ARKITEKTENE ASTRUP OG HELLERN

Oppdragsgiver: Statnett

Prosjekt: Sortland nettstasjon

Prosjektnr.: 3958

Tegningsnavn: Tilbudstegning

Tegningsnavn: Fasader Nord, Øst, Sør og Vest

Dato:	Tegnet av:	Kontrollert av:	Ansvarlig:	Rev. dato:
15.11.2016	INW	LHG	LHG	07.12.2016

Format:	Målestokk:	Tegningsnr.:	Rev.:
A1	1 : 100	A-23-FA-00-001	3