



Nord-Aurdal kommune

NVE

Sissel Jakobsen

Deres ref.:
201801666-9

Vår ref.:
RIECHR - 18/8758

Vår dato:
06.09.2018

Nasjonal ramme for vindkraft på land - Lokale og regionale innspill NVE 201801666-9

Viser til brev der kommunen bes om å gi innspill om viktige regionale interesser i form av faglig informasjon av overordnet karakter.

Nord-Aurdal kommune stiller seg i utgangspunktet positiv til utredning av vindkraftlokaliteter på land, under forutsetning av at aktuelle områder avveies mot andre viktige miljø- og samfunnshensyn.

Oversiktskartet viser at et område helt sør i kommunen er berørt av analyseområde 6, i den nordøstre delen av analyseområdet:

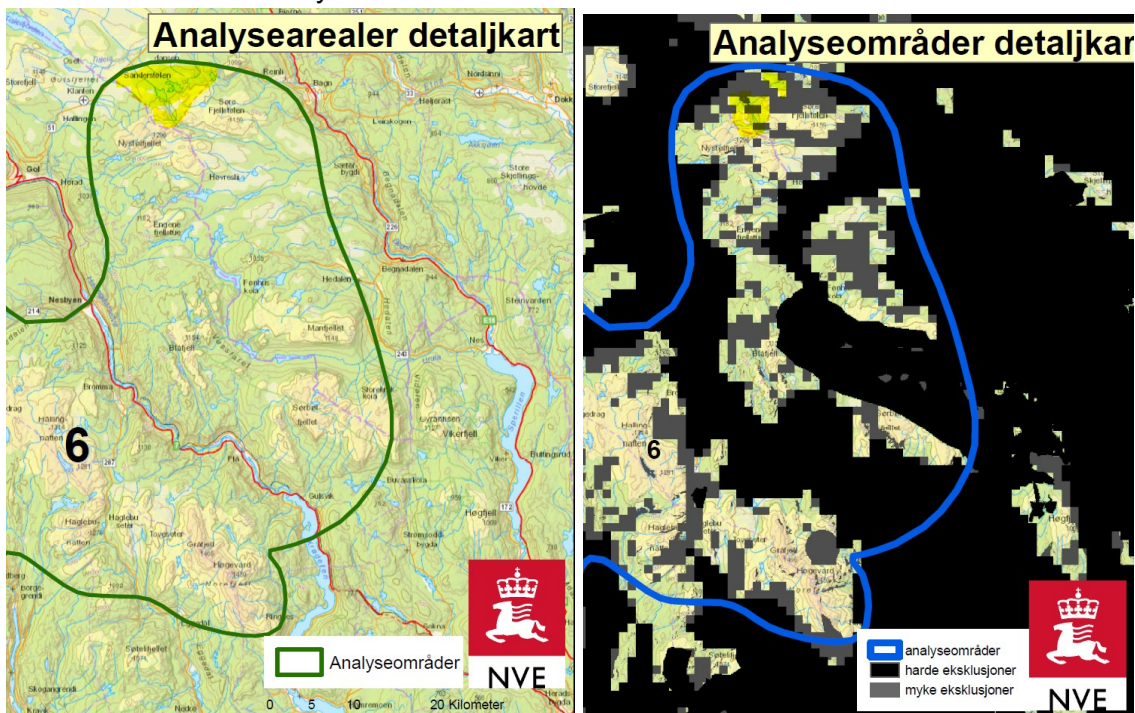

Hvis en tar vekk harde og myke eksklusjoner er størstedelen av det mest aktuelle arealet lokalisert til et område mot kommunegrensen mot hhv. Gol og Sør-Aurdal kommuner. Dette arealet befinner seg i den østlige delen av et større, sammenhengende område som befinner seg mer enn en kilometer fra tyngre tekniske inngrep, som fortsetter inn i Gol kommune på

Besøksadresse:
Rådhuset
Jernbanevegen 22

Postadresse:
Postboks 143
2901 Fagernes

Telefon:

Organisasjonsnummer: 961381908
E-post: nak@nord-aurdal.kommune.no
www.nord-aurdal.kommune.no

nordsiden av Nystølfjellet:

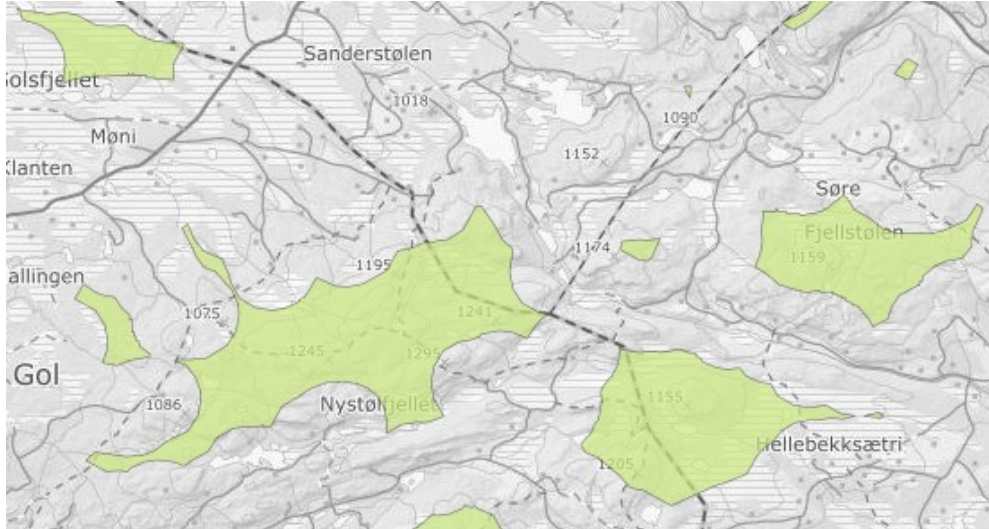

Kilde: Miljødirektoratet – Inngrepsfrie naturområder i Norge (INON)

Dette er et område som er viktig i friluftslivssammenheng både sommer og vinter. Kommunen er i gang med et prosjekt for å kartlegge og verdsette friluftsområder. Arbeidet forventes å være slutført senest 1. mars 2019. Resultatene fra denne kartleggingen vil legges inn i Naturbase og dermed bli tilgjengelig på et senere tidspunkt.

Basert på tilgjengelig kunnskap og det faktum at området i dag fremstår relativt lite berørt av tyngre tekniske inngre, vurderes det som svært sannsynlig at kartleggingen og verdsettingen vil gi seg utslag i en relativt høy verdi for det aktuelle området.

Det aktuelle området er viktig også i forbindelse med tamreindrift. Reinen fra Filefjell Reinlag trekker gjennom området til og fra vinterbeiteområdene rundt Vassaret. Det aktuelle området benyttes som oppsamlingsområde – se vedlagte kartutsnitt fra Filefjell Reinlags reindriftskart.

Med hilsen

Kristian S. Damstuen
rådmann

Christian Rieber-Mohn
avdelingsleder

Etter våre rutiner er dette brevet godkjent og sendt uten underskrift

Vedlegg:

Dok. dato Tittel

06.09.2018 Filefjell Reinlag_reindriftskart

Dok.ID

197107