



Deres dato:  
Deres ref.:  
Gradering:

Objektkode: /  
Emnekode: P S82

Norges vassdrags- og energidirektorat  
Postboks 5091, Majorstua

0301 OSLO

## **NASJONAL RAMME FOR VINDKRAFT PÅ LAND - INNSPILL OM VIKTIGE REGIONALE INTERESSER**

Viser til brev datert 08.06.18 angående nasjonal ramme for vindkraft på land, der man ønsker innspill om viktig faglig informasjon av overordnet karakter. Vi har tatt utgangspunkt i analyseområde 31 som Beiarn kommune befinner seg i. Vi har utelukket å kommentere de områdene som allerede har blitt ekskludert forhold til de kriterier som er satt av NVE. Vi har vurdert fem områder (se kartutsnitt) som vi mener er viktige både lokalt og regionalt.

### **Område 1: Lurfjell-Hestskardalen-Seglfjellet-Reinhornheia**

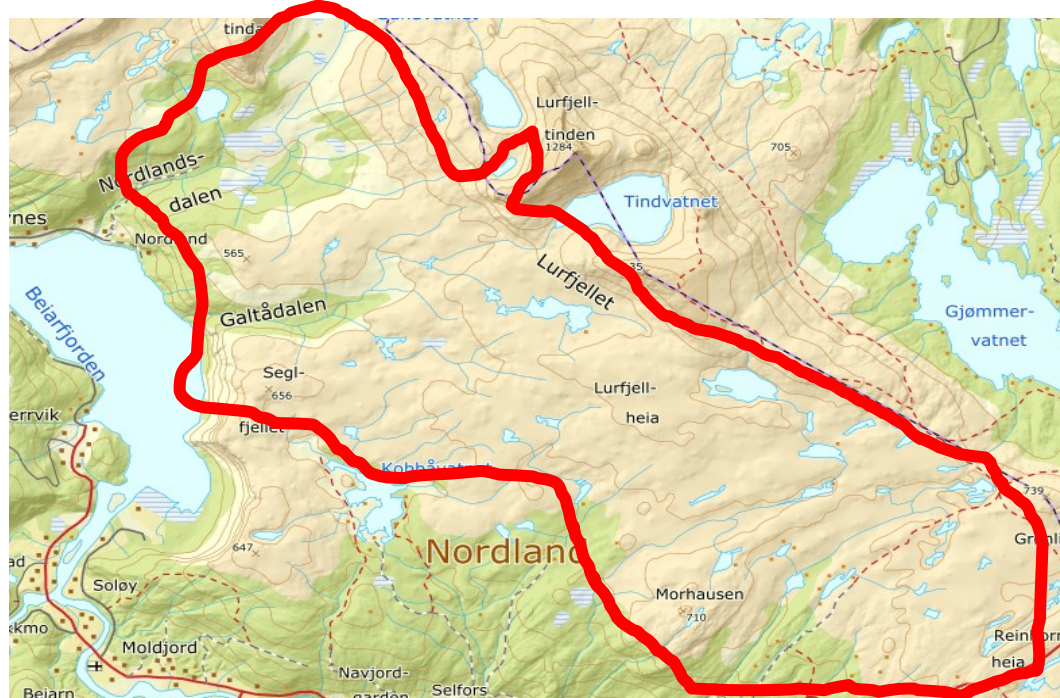

Dette området har en høy verdi som friluftsområde, noe som går ganske så klart frem gjennom Miljødirektoratets kartlegging av verdifulle friluftsområder. Området brukes av lokale så vel som folk på regionalt og nasjonalt basis. Det er lange tradisjoner med fiske og jakt samt sanking av bær. Grotteklatering er også viktig i dette området.

Området er også et viktig beitebruksområde, ikke minst for Saltfjellet reinbeitedistrikt. Det er fortsatt store usikkerheter på i hvilken grad vindkraftanlegg vil påvirke reinsdyr på beite så før man har god dokumentasjon på at vindkraftanlegg ikke vil ha en negativ påvirkning på reinsdyr vil det være uklokt å bygge slike anlegg med alt det som fører med. Det har i tillegg vært søkt om å bygge ut vannkraft både i Galtåga og Savåga som ligger i samme område og begge har fått avslått søknaden med bakgrunn i blant annet reindrift i området.

## Område 2: Ertenvåg-Eggesvikdalen-Øynesfjellet

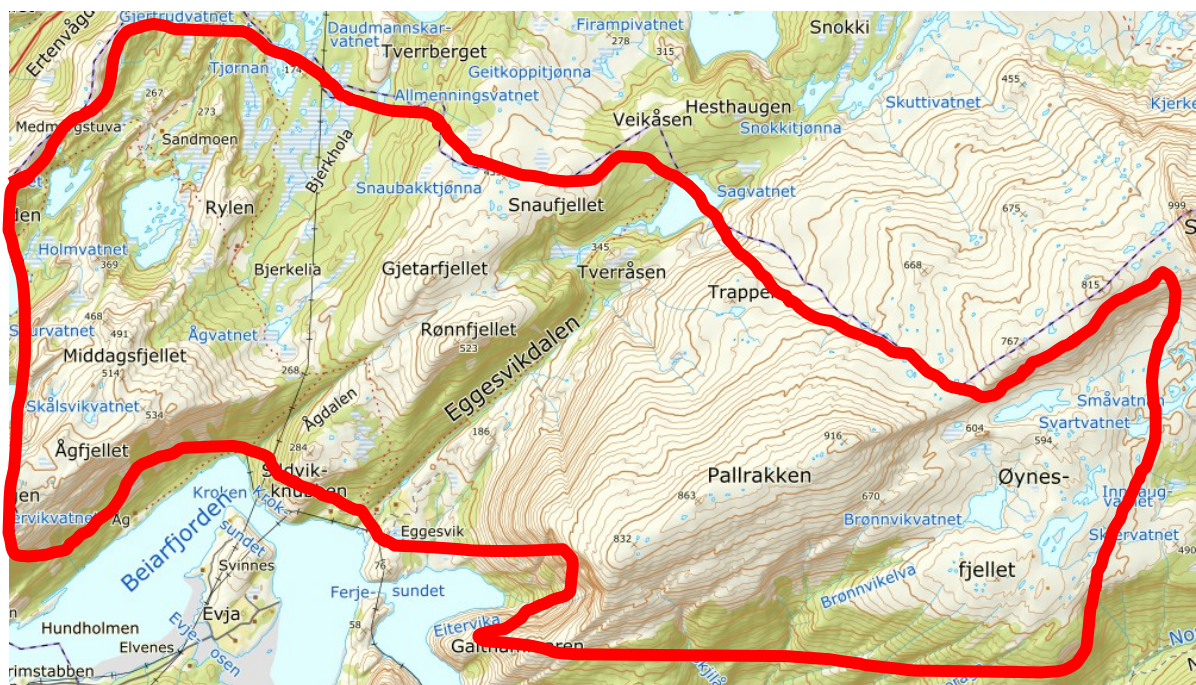

En stor del av dette området (hele vestre del) går under verneplan for Valnesvassdraget og er anbefalt til å være et referansevassdrag. Vassdragets elver, myrer og vann er sentrale deler av et særpreget landskap som er styrt av en veksling av harde og bløte bergarter. Elveløpsformer, botanikk, fugleliv og vannfauna inngår som viktige deler av

naturmangfoldet. Dette området har store kulturminneverdier og er også viktig for friluftslivet. Sammen med område 1 utgjør det et viktig beiteområde for reinsdyr.

### Område 3: Evja-Arstaddalen-Brattfjellet



Beiarn har per idag status som nasjonalparkkommune, der kommunen er innfallsport til både Låhko og Saltfjellet-Svartisen nasjonalpark. Disse nasjonalparkene er svært viktige gjennom profileringen av kommunen som et eldorado for friluftsliv og rekreasjon. Område 3 er en viktig innfallsport til Låhko nasjonalpark. I tillegg er dette området viktig da det binder sammen nærliggende reinbeiter.

## Område 4 Gåvdesdalen-Fjøsdaalen-Simletinden



Område 4 er karakterisert som svært viktig friluftsområde, ofte brukt av lokale så vel som folk fra regionen og på nasjonalt basis. Området består blant annet av Naturreservatet Vaccanjokka som krever en betydelig andel buffersone for å kunne bevare de naturkvalitetene som finnes der. Det eksisterer flere fredete grotter som brukes ofte. Ellers finner man store inngrepsfrie ski- og jaktterreng i områdene. Område 4 er også viktig beiteområde for reinsdyr.

## Område 5: Skyttmarka-Ramsgjel-Tollåga-Tverrådalen

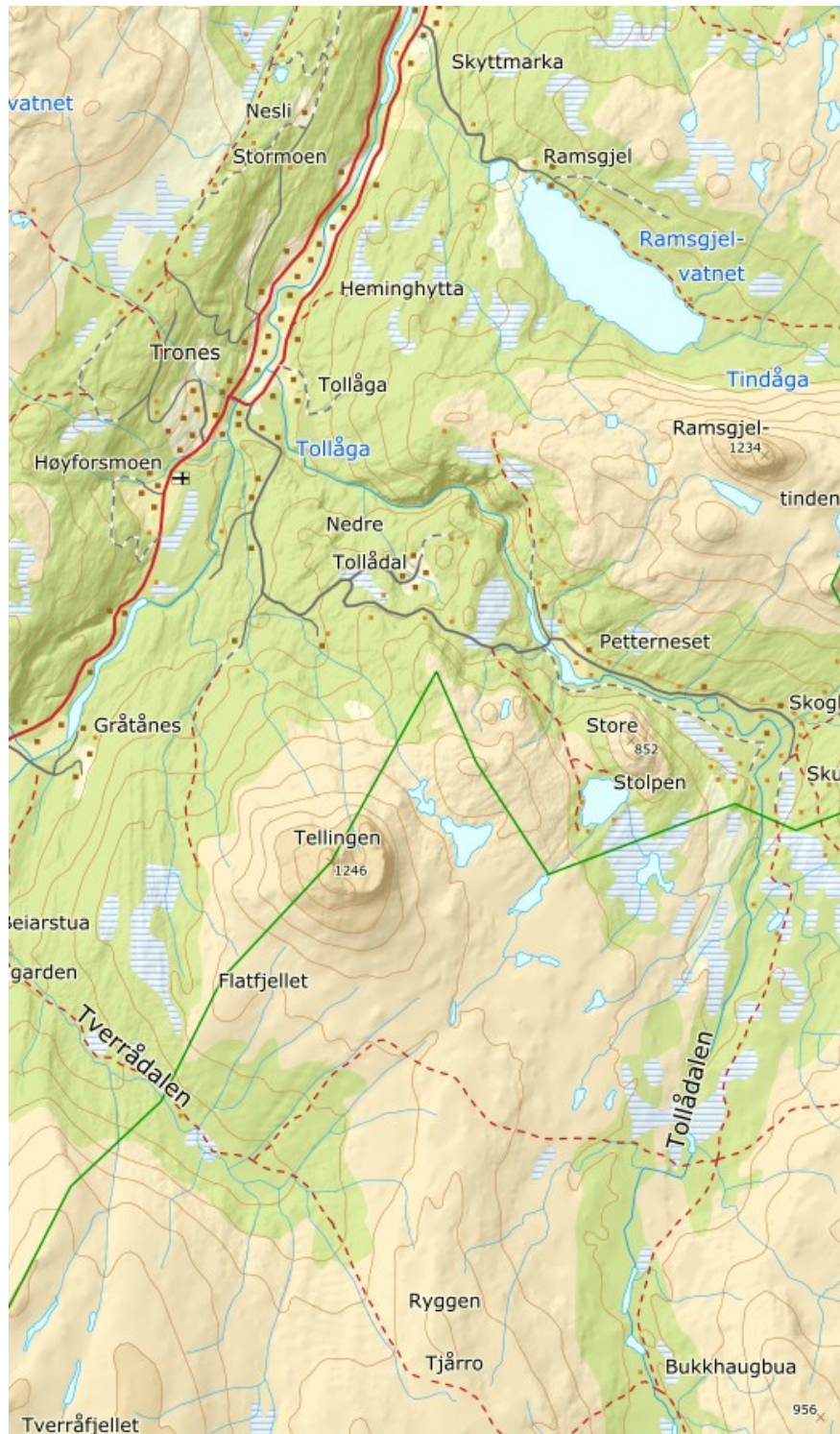

Område 5 innehar tre vassdrag som er vernet der vassragenes elver, vann og myrer er sentrale deler av et kontrastrikt landskap med store høydeforskjeller fra høyfjell via dalsider til

Postadresse:  
Moldjord  
8110 MOLDJORD

Besøksadresse:  
Kommunehuset  
MOLDJORD

Telefon: 75569000  
Telefaks: 75569001

dalbunn. Vassdragene utfyller et stort villmarksområde som er svært viktig for både friluftsliv og reindrift. Et viktig moment er å opprettholde bindingene av vassdragene Tverråga, Tollåga og Gjeddåga med Ramsgjelvatnet for å ivareta vassdragenes helhetlig naturverdi, samt for å skape en viktig buffer for Saltfjellet-Svartisen nasjonalpark samt Gåsvatnan landskapsvernområde. Disse områdene er svært viktige innfallsporter til nasjonalparken og de naturkvalitetene områdene har skaper en høy forventning om hva man har i vente. Flere av områdene har også store verdier knyttet til kulturminner, særlig samiske interesser og landbruk.

**Håper disse opplysningene hjelper dere å ta gode beslutninger i den videre prosessen med arbeidet med nasjonal ramme for vindkraft.**

Med vennlig hilsen

Beiarn kommune

Thomas Sørensen

Fagleder plan & miljø

Postadresse:  
Moldjord  
8110 MOLDJORD

Besøksadresse:  
Kommunehuset  
MOLDJORD

Telefon: 75569000  
Telefaks: 75569001