



NVE
Postboks 5091, Majorstua
0301 Oslo

Deres ref.:

Vår ref.:
18/1209 - 4 / MNK

Dato:
19.10.2018

Innspill til Nasjonal ramme for vindkraft

Vi viser til høringsbrev vedrørende Nasjonal ramme for vindkraft med høringsfrist utsatt til 20.10.2018. Spydeberg kommune er vertskommune for landbrukskontoret i Hobøl, Spydeberg og Askim. Landbrukskontoret HSA har forvaltningsansvar i alle tre kommunene, og svarer med dette også for Askim og Hobøl. Søndre deler av Spydeberg og Hobøl kommuner i Østfold er en del av analyseområde 3. Vi kan ikke se at Askim kommune inngår i analyseområdet.

Områdene som er tatt med i våre kommuner er store sammenhengende skogarealer med flere naturtyperegistrerte myrer, et naturreservat, mange registrerte kulturminner, MIS-figurer og arealer som i kommuneplanen er avsatt til friluftsliv både med og uten tilrettelegging.

Friluftsliv

Spydeberg har nylig gjennomført kartlegging av friluftsområder i kommunen. Prosjektet er initiert av Miljødirektoratet. Resultatet av kartleggingen er digitalisert og brukes som grunnlag i Spydebergs høringsuttalelse.

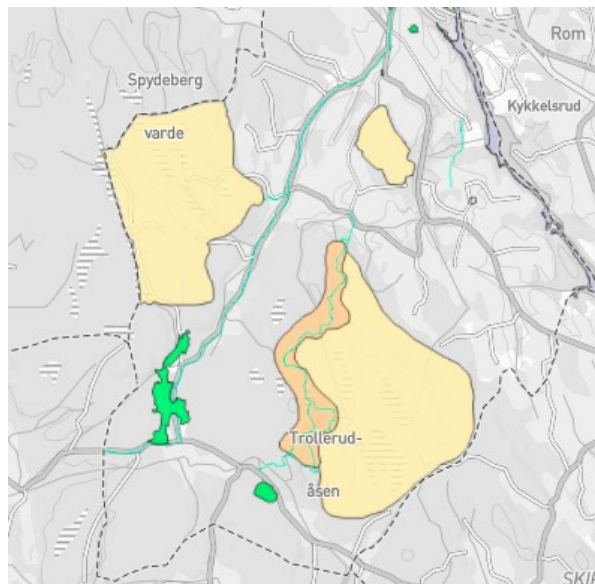

Analyseområdet inkluderer registrert friluftslivsområde Trestikkeltjern, Gravstjerna og Svarttjenn - som er stort turområde uten tilrettelegging, men godt merket og mye brukt. I det samme området går Trollerudstien – en grønncorridor registrert som viktig friluftsområde.

I tillegg inkluderer analyseområdet Sundby og Spydeberg varde, registrert som viktig friluftsområde. Spydeberg varde er Spydebergs høyeste punkt og et yndet turmål for lokalbefolkningen. Stenerud naturreservat hører til dette friluftsområdet.

Stutfosstjern er registrert som viktig friluftsområde for lek og rekreasjon. Her settes det ut ørret, og det tiltrekker fiskere. Det er også fine turstier rundt.

Mørk golfbane er også registrert som svært viktig friluftsområde for rekreasjon, hvor det spilles golf i sommerhalvåret og kjøres langrennsløyper i vinterhalvåret. Området brukes av både fastboende og tilreisende. Golfbanen er et trekkplaster i kommunen og naturen i området oppleves uberørt.

I Hobøl kommunes kommuneplan er analyseområde 3 innenfor hensynssone friluftsliv og bevaring naturmiljø og kulturmiljø. Hensynssonen skal ivareta kommunens store skogområder og de tilhørende verdier for friluftsliv og naturmangfold. Tiltak eller aktiviteter etter pbl §§ 20-1 og 20-2 som vil kunne dele opp områdene eller negativt påvirke områdenes verdier skal derfor unngås.

Spydeberg kommune har et eget forum for friluftsliv bestående av representanter fra ulike organisasjoner som har som formål å fremme friluftslivets interesser. I møte 3. oktober fremmet de følgende innspill til Nasjonal ramme for vindkraft:

Forumet stiller seg positive til at det jobbes med alternative energiløsninger, og har i utgangspunktet ikke motforestillinger mot at det i Spydeberg er områder som er aktuelt for vindmøllepark. Imidlertid har forumet lyst til å knytte noen kommentarer generelt til vindmølleparker ut fra friluftslivets ståsted.

Inngrep i naturen:

Etablering av vindmølleparker medfører store inngrep i naturen, inngrep både i forbindelse med etablering og drift. Det vil medføre at det blir en annen og ny bruk av området, og området vil gi andre muligheter/opplevelser enn det tradisjonelle friluftslivet.

På generelt grunnlag er man fra et friluftslivsperspektiv bekymret for slitaskjen på vegetasjonen og hvordan og dyrelivet vil påvirkes av luftdraget fra vingene.

Vårt klima er variert og nedbør i kombinasjon med frost kan føre til at is fester seg på vingene. Når disse slenges av vil det kunne utgjøre en sikkerhetsrisiko for de som ferdes i nærheten. Dette er bør hensynstas i områder hvor mennesker ferdes.

Til slutt ønsker forumet å komme med et innspill om at det vurderes kombinasjonsmuligheter med alternative energiløsninger som f.eks. solenergi hvis først skal gjøre store inngrep i naturen og bygge en vindmøllepark.

Vår vurdering av konsekvenser for friluftslivet ved utbygging av vindkraft er at infrastrukturen som følger med vil føre til at området ikke lenger framstår som urørt. Samtidig vil veier legge forholdene til rette for nye aktiviteter som for eksempel sykling. Området er langt unna unaturlige støy- og lyskilder i dag, og er det eneste relativt urørte naturområdet vi har.

Miljøregistrering i skog og naturtypekartlegging

Det er flere miljøkvaliteter som er registrert via naturtypekartlegging og i forbindelse med miljøregistrering i skogbruket. Nærmere informasjon om registreringene er lett tilgjengelig i NIBIOs kartverktøy.

Vilt

Hele området er i eldre kartlegginger registrert som viktig viltområde. Noen av artene som har tilhold i området er hensynkrevende, informasjon om dette er unntatt offentlighet. En eventuell utbygging vil kreve mer konkret vurdering og konsekvensutredning.

Det er et stort sammenhengende område som er viktig for hjortevilt i kommunene. Områdene sør i Hobøl og Spydeberg er for øvrig revir for ynglende ulv.

Kulturminner

Kulturminnekartet dokumenterer at det er flere registrerte kulturminner som må hensyntas dersom det blir utbygging av vindkraft.

Konklusjon

Etter en samlet vurdering finner vi at vindkraftutbygging i Spydeberg og Hobøl kommuner innenfor analyseområde 3 krever at flere hensyn må utredes ytterligere før endelig konklusjon treffes, spesielt i forhold til friluftsliv og vilt. Askim kommune er ikke vurdert nærmere.

Hilsen

Grete Skjelbred
Kultursjef
Spydeberg kommune

Marit Ness Kjeve
miljørådgiver
Landbrukskontoret Hobøl, Spydeberg og Askim

Dette dokumentet er elektronisk godkjent og trenger ikke underskrift.

Kopi til:

Mottakere:
NVE