

Internt notat

Til:

Fra: Vebjørn Opdahl

Ansvarlig: Kari Øvrelid

Dato: 1.9.2020

Saksnr.: 2020009289

Arkiv:

Kopi:

Klsone 1571 Myrkrokan, Vefsn kommune - befaring erosjon 15.07.2020

Befart av Priska Hiller og Vebjørn Opdahl

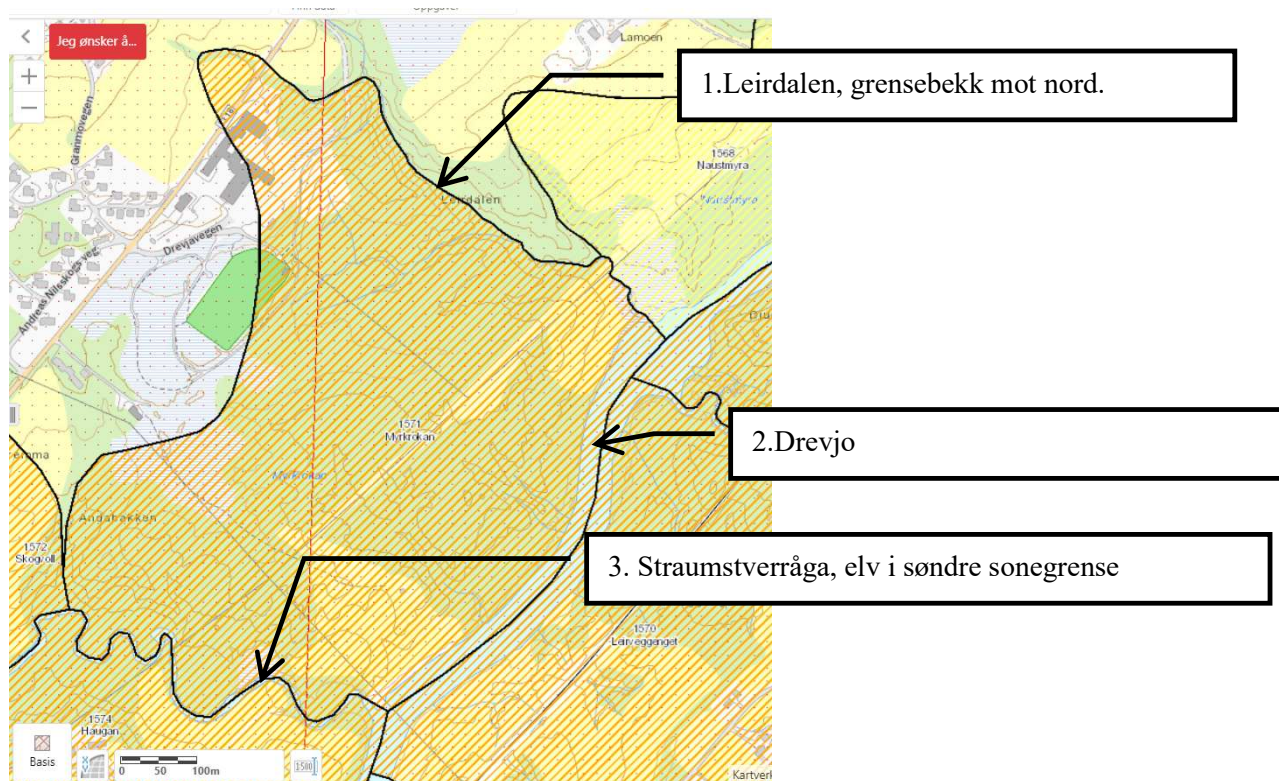

Pr. 23.10.2015 er faregradsklasse Middels, konsekvensklasse Alvorlig, Risikoklasse 3

1. Leirdalen. Mindre bekk, vannføring under befaring ca 2l/s, midlere gradient ca 5 %. Fra lysløpa og nedstrøms, (rød strek) ca 200 meter (mellom kote +35 og +25) har bekken senkning 1 – 2 meter. Det er lokale sig i skråninger. Observert leire er middels til bløt. Bilde under viser glidning på parti med bunnsenkning.

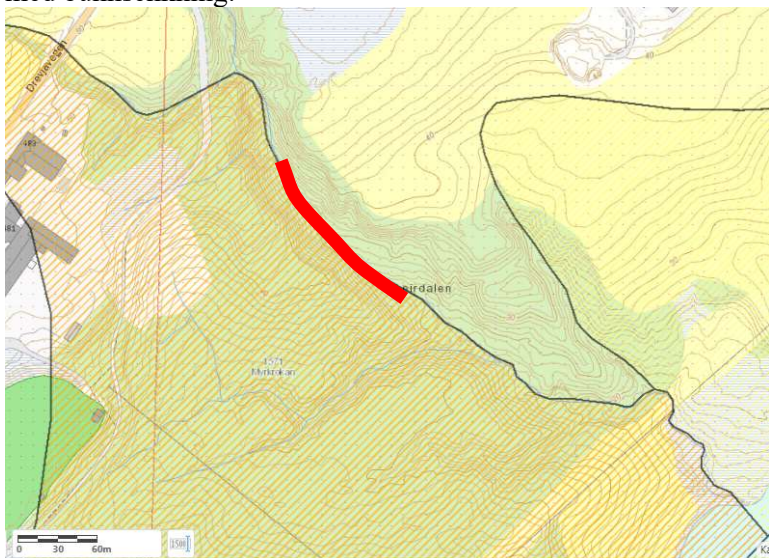

2. **Grense mot Drevjo.** Lokalt mindre erosjon de øverste 200 meter. Videre nedover ikke erosjon av betydning.

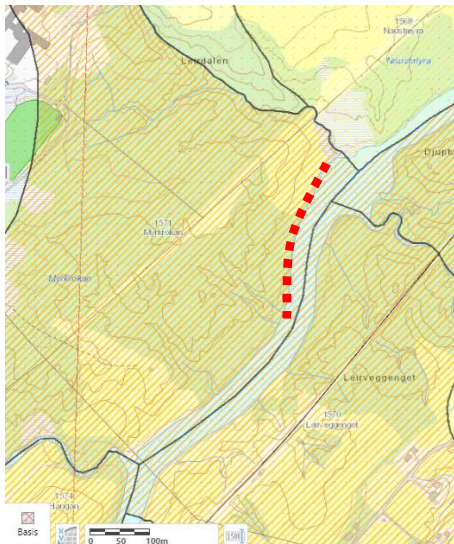

3. **Straumstverråga:**

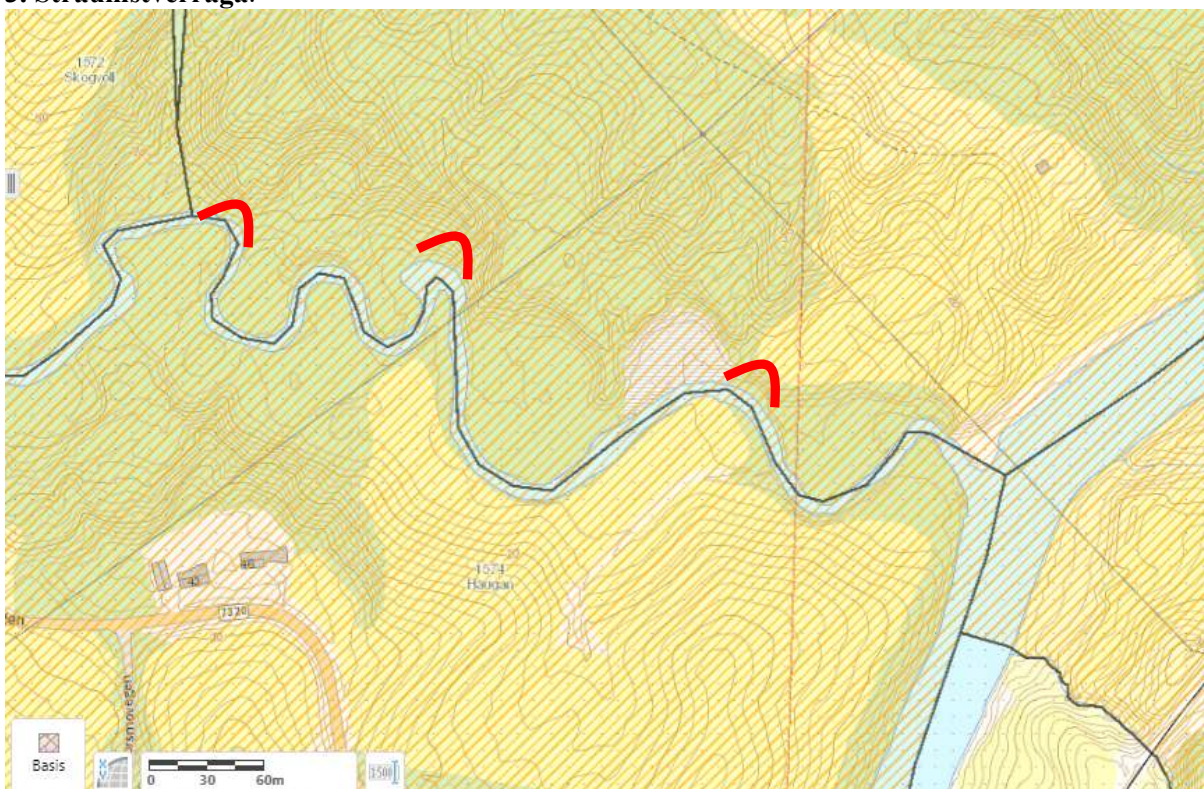

Lokale glidninger i yttersvinger, typisk størrelse 20x 30 meter. Observert leire i glidesnitt er middels fast.

Bildet viser typisk glidning i yttersvinger langs Straumstverråga.



Oppsummering og vurdering:

I Leirdalen mot nord vil erosjon /senkning i bekken trolig fortsette. Potensial for skred bør undersøkes da Granmoen skole ligger innenfor sonen. Ellers mot Drevjo og Straumstverråga er lite erosjon.

I evalueringsskjema for sonen anbefales score for erosjon økt fra 1 til 2.