

LISTA RENEWABLE ENERGY PARK AS
Lista Fly- og Næringspark
4560 VANSE

Vår dato: 30.06.2020
Vår ref.: 201904243-61
Arkiv: 611
Deres dato:
Deres ref.:

Saksbehandler:
Anine Mølmen Andresen
22959846/aman@nve.no

Vedtak om ekspropriasjonstillatelse - Nettilknytning av Lista datasenter

Norges vassdrags- og energidirektorat (NVE) viser til søknader av 18.06.2019, 02.03.2020 og 04.06.2020 fra Lista Renewable Energy Park.

NVE har, etter en samlet vurdering, funnet at samfunnsmessige fordeler som vinnes ved nedenfor angitte anlegg, utvilsomt er større enn ulemper som påføres andre. For nærmere begrunnelse for vedtaket viser NVE til notatet «Bakgrunn for vedtak» av i dag.

I medhold av lov om uregning av fast eiendom av 23.10.1959 (ekspropriasjonsloven) § 2 nr. 19, og bemyndigelse gitt ved kgl. res. 05.11.1982, gir NVE herved Lista Renewable Energy Park tillatelse til å kreve nødvendig grunn og rettigheter avstått i Farsund kommune i Agder fylke for å bygge, drifte og rive en utvidelse Alcoas transformatorstasjon ved Lundevågen, ca. 9,75 km lang jordkabel fra Alcoa til det nye datasenteret ved Lista flyplass, og en ny transformatorstasjon ved datasenteret.

Tillatelsen gir rett til ekspropriasjon av eiendomsrett for følgende arealer:

- Ca. 7 dekar til utvidelse av den eksisterende transformatorstasjonen ved Alcoa i Lundevågen
- Ca. 8,1 dekar til en ny transformatorstasjon ved Lista datasenter
- Areal til en ca. 20 meter lang adkomstvei fram til transformatorstasjonen ved Lista datasenter

Tillatelsen gir rett til ekspropriasjon av bruksrett for følgende arealer:

- Kraftledningsgaten. Nødvendig areal for framføring av to ca. 9,75 km lange 132 kV jordkabler. Klausuleringsbeltet utgjør normalt en ca. 6 meter bred trasé.
- Areal for midlertidig adkomstvei til transformatorstasjonen ved Alcoa.
- Nødvendig adkomst, ferdsel og transport. Dette gjelder blant annet rettigheter til adkomst, ferdsel og transport av utstyr, materiell og mannskap på eksisterende privat vei mellom offentlig vei og lednings-/stasjonsanlegg, i terrenget mellom offentlig eller privat vei fram til ledningsanleggene og terrengtransport i ledningstraseen. Bruksretten gjelder også for uttransport av tømmer som hugges i traseen

E-post: nve@nve.no, Postboks 5091, Majorstuen, 0301 OSLO, Telefon: 22 95 95 95, Internett: www.nve.no

Org.nr.: NO 970 205 039 MVA Bankkonto: 7694 05 08971

Hovedkontor
Middelthunsgate 29
Postboks 5091, Majorstuen
0301 OSLO

Region Midt-Norge
Abels gate 9
7030 TRONDHEIM

Region Nord
Kongens gate 52-54
Capitolgården
8514 NARVIK

Region Sør
Anton Jenssensgate 7
Postboks 2124
3103 TØNSBERG

Region Vest
Naustdalsvegen. 1B
6800 FØRDE

Region Øst
Vangsveien 73
Postboks 4223
2307 HAMAR

Kraftledningens trasé skal i det vesentlige være som vist med blå strek på kart i målestokk 1:10000 merket «Oversiktskart – kombinert omsøkt trasé juni 2020» i vedlegg 1. Transformatorstasjonenes utforming skal i det vesentlige være som vist på kart i vedlegg 2.

NVE forutsetter at Lista Renewable Energy Park forsøker å komme fram til minnelige ordninger med berørte grunneiere/rettighetshavere.

Det forutsettes at dere underretter grunneierne/rettighetshaverne om ekspropriasjonstillatelsen, jf. forvaltningsloven kap. V. Vi ber om at det vedlagte orienteringsbrevet med NVEs påtegning sendes til grunneiere og rettighetshavere snarest. En bekreftelse på at orienteringen er sendt og dato for oversendelsen skal sendes til NVE.

Klage

Denne avgjørelsen kan påklages til Olje- og energidepartementet innen 17.08.2020 (utvidet frist ut over krav i forvaltningsloven kap. VI grunnet sommerferie) En eventuell klage skal være skriftlig, stiles til Olje- og energidepartementet og sendes inn til NVE. Vi foretrekker elektronisk oversendelse til vår sentrale e-postadresse nve@nve.no.

Ekspropriasjonstillatelsen faller bort hvis skjønn ikke er begjært innen ett år fra endelig vedtak, jf. ekspropriasjonsloven § 16.

Med hilsen

Rune Flatby
direktør

Lisa Vedeld Hammer
seksjonssjef

Dokumentet sendes uten underskrift. Det er godkjent i henhold til interne rutiner.

Vedlegg: kart

Vedlegg 1 – kart jordkabeltrasé

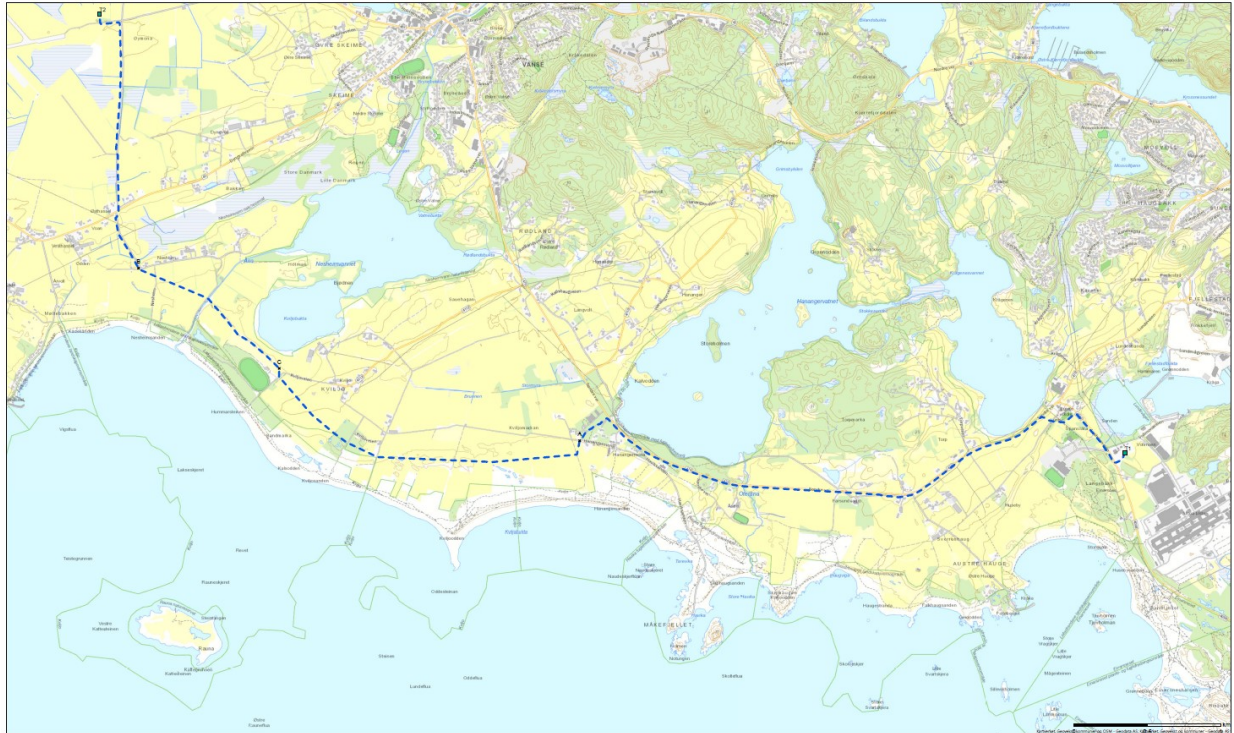

Konsesjonssøknad nettilknytning av
Lista datasenter
Oversiktskart - Kombinert omsøkt trase juni 2020

--- Kombinert trase av trasealternativ 1 og 2
Mellom T1 og punkt C følger trase primært omsøkt (trasealternativ 1).
Mellom punkt C og B følger traseen sekundært omsøkt (trasealternativ 2) med kort bindetrase ved punkt C.
Fra punkt B følger trase primært omsøkt trasealternativ 1

N
1:10 000

SWECO
Utført: nosahe
Kontroll: noawhi
Dato: 16.06.2020
Format: A1

Vedlegg 2 – situasjonsplan transformatorstasjoner

Ved Lista flyplass:

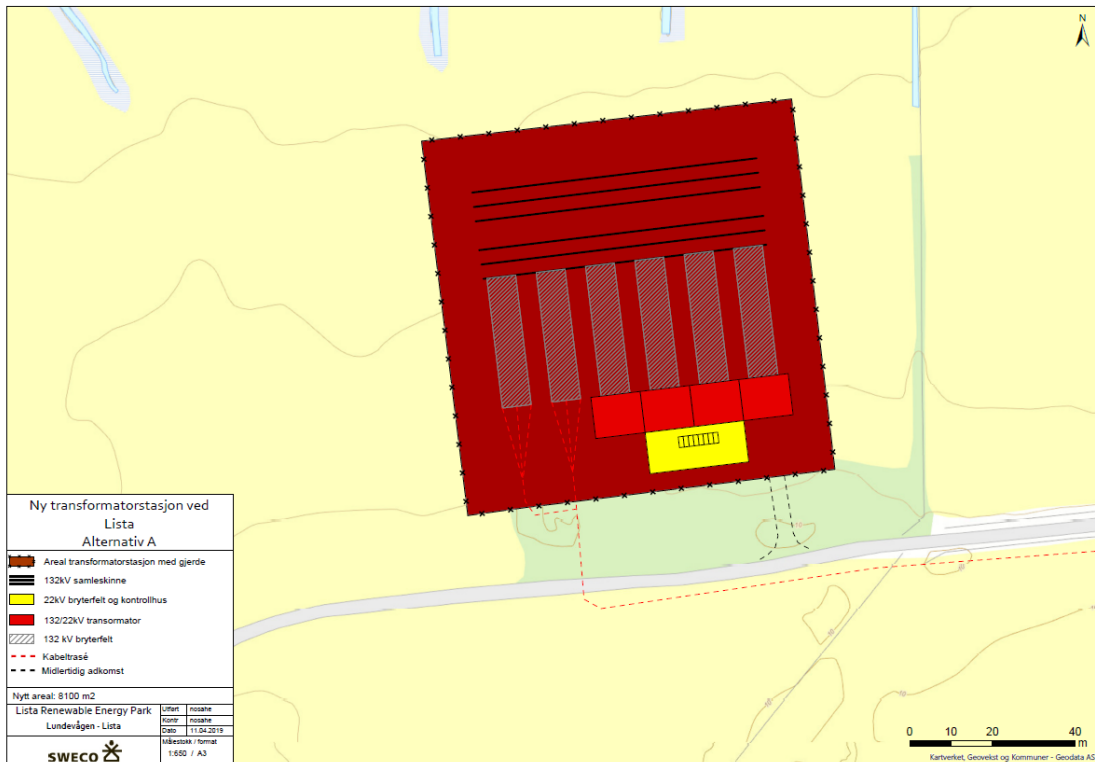

Utvidelse ved Alcoa:

