



NVE

Adresseinformasjon fylles inn ved ekspedering. Se mottakerliste nedenfor.

Vår dato: 09.06.2026

Vår ref.: 202320366-5 Oppgis ved henvendelse

Deres ref.:

Høring av melding for Roverud solkraftverk

Norges vassdrags- og energidirektorat (NVE) sender melding fra Pyur Energy AS om Roverud solkraftverk i Lillehammer kommune i Innlandet fylke på høring. Høringsfristen er satt til 01.09.2026.

Meldingen

Pyur Energy AS har sendt NVE melding om Roverud solkraftverk. Solkraftverket er planlagt med en installert effekt på 7,3 MW og en forventet årsproduksjon på rundt 7,3 GWh. Planområdet for solkraftverket er på rundt 80 dekar. Tiltakshaver i saken er Pyur Energy AS (heretter Pyur).

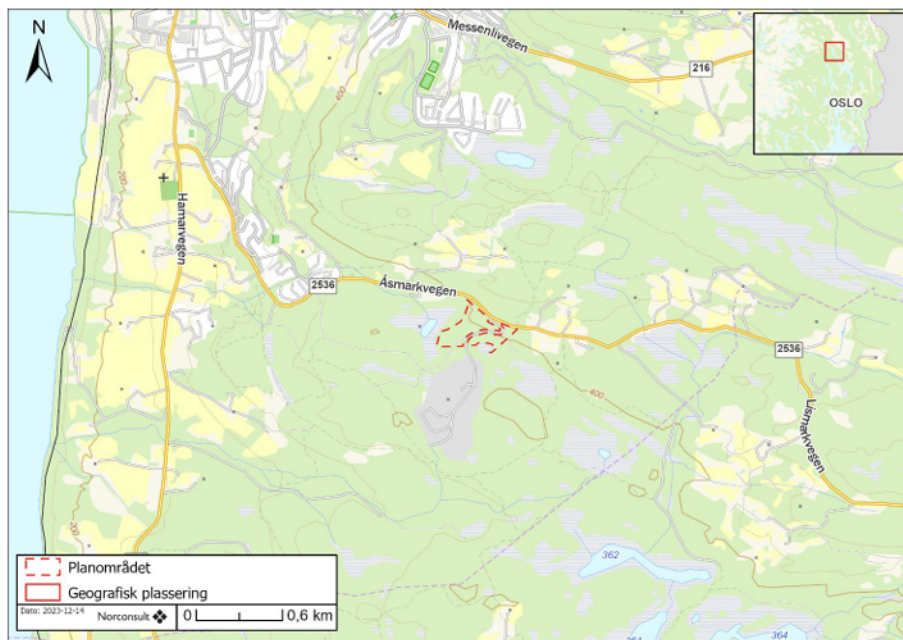

Meldingen med utkast til KU-program er tilgjengelig på NVEs nettsted: www.nve.no/17234/A.

E-post: nve@nve.no, Postboks 5091, Majorstuen, 0301 OSLO, Telefon: 22 95 95 95, Internett:

www.nve.no

Org.nr.: NO 970 205 039 MVA Bankkonto: 7694 05 08971



NVE

Norges vassdrags-
og energidirektorat

Høring av meldingen

En melding er en tidlig varslings av et planlagt prosjekt. Meldingen skal bidra til å gi berørte parter informasjon om prosjektet, samtidig som disse får anledning til å komme med innspill.

NVE ønsker å få innspill til hvilke utredninger som bør gjennomføres i forbindelse med konsekvensutredningen. Meldingen inneholder Pyurs forslag til hva som skal utredes før det kan søkes konsesjon i medhold av energiloven. Det er ikke nødvendig å foreslå utredninger som allerede ligger inne i Pyur's forslag.

Alle som har meninger om hva som bør utredes, kan sende uttalelse på én av følgende måter:

- via skjema for uttalelser, som dere finner på nettsiden www.nve.no/20416/A/
- via e-post til nve@nve.no (merk e-post med «Høringsuttalelse» og saksnummer 202320366 emnefeltet, og oppgi navn og/eller organisasjonsnummer i innledningen)
- via brev til NVE, Postboks 5091, Majorstuen, 0301 OSLO

Eventuelle merknader sendes til NVE **innen 01.09.2026**.

Etter høringen vil NVE fastsette et konsekvensutredningsprogram (KU-program), som beskriver de utredningene vi mener at Pyur skal gjennomføre. Mottatte høringsuttalelser inngår i NVEs underlag for å fastsette KU-programmet.

Eventuell videre prosess

Etter at NVE har fastsatt KU-program, kan Pyur gjennomføre en konsekvensutredning for solkraftverket. Videre prosess er å søke NVE om konsesjon for å bygge solkraftverket. Konsekvensutredning som oppfyller kravene i KU-programmet skal være vedlagt søknaden.

Det er først i denne fasen NVE skal ta stilling til om tiltaket skal få konsesjon eller ikke. NVE skal da også avgjøre om beslutningsgrunnlaget i saken er godt nok.

Når NVE tar en eventuell søknad og konsekvensutredning til behandling, vil vi gjennomføre en ny bred høring og det vil bli både befarings og møter med kommunale og regionale myndigheter og folkemøte i saken.

Se våre nettsider for mer informasjon om NVEs konsesjonsbehandling av solkraftsaker:

<https://www.nve.no/konsesjon/konsesjonsbehandling-av-solkraftanlegg/>

Informasjon til kommunen

Vi ber om at kommunen legger saken ut til offentlig ettersyn. Vi ber videre kommunen å legge meldingen ut på sine internettsider og ev. facebook-sider, og å orientere aktuelle uteglemte lokale velforeninger, idrettslag, interesseorganisasjoner m.fl. om meldinga.

Informasjon til tiltakshaver

NVE ber Pyur å orientere naboer og gjenboere. Med naboer mener vi naboeiendommer; eiendom som har felles grense med den tomt som skal bebygges, og gjenboereiendom; eiendom hvor kun en vei, gate, elv eller lignende ligger imellom.



NVE

Norges vassdrags-
og energidirektorat

Vi gjør oppmerksom på at utgiftene ved kunngjøring og møter i forbindelse med meldingen bæres av tiltakshaver, jf. plan- og bygningsloven § 14-5.

Eier og/eller fester av eiendom

NVE oppfordrer eier/fester om å videreformidle informasjonen til ev. leietakere og bruksrettshavere.

Med hilsen

Martin Windju
seniorrådgiver

Tiril Stubberud Hagen
konsulent

Dokumentet sendes uten underskrift. Det er godkjent i henhold til interne rutiner.

Mottakerliste:

Johannes Hjelmstad
Arne Stedje
DNT Lillehammer
Fortidsminneforeningen avd. Hedmark
Fortidsminneforeningen avd. Oppland
FNF Innlandet
Natur og Ungdom Lillehammer - Annika Brenn
Hedmark Bonde- og Småbrukarlag - Rasmus W. Kristensen
Oppland Bonde- og småbrukarlag
Innlandet Bondelag
Lillehammer JFF - Svein Harald Foss



NVE

Norges vassdrags-
og energidirektorat

Naturvernforbundet i Innlandet
Naturvernforbundet i Lillehammer
Glommen Mjøsen Skog Lillehammer - Jon Grande Dahl
STATENS VEGVESEN
Direktoratet for mineralforvaltning med Bergmesteren for Svalbard
STATNETT SF
Meteorologisk institutt
FORNYBAR NORGE
NORGES NATURVERNFORBUND
Forsvarsbygg
Direktoratet for samfunnssikkerhet og beredskap (DSB)
Norges Miljøvernforbund
Energidepartementet
Nasjonal kommunikasjonsmyndighet
Birdlife Norge
Luftfartstilsynet
Norskog
Sabima Samarbeidsrådet For Biologisk Mangfold
ELVIA AS
AVINOR AS
Mattilsynet
NHO Reiseliv
Zero Emission Resource Organisation AS
Lillehammer kommune
Norges Skogeierforbund
Norsk solenergiforening
Landbruksdirektoratet
Norsk Luftambulans AS
Norges Televisjon AS
Norsk Friluftsliv
NORGES LUFTSPORTFORBUND
STATSFORVALTEREN I INNLANDET
MOTVIND NORGE
INNLANDET FYLKESKOMMUNE
OFFSHORE NORGE AS
PYUR ENERGY AS
PYUR ENERGY AS - Christopher Kjølner
NHO LUFTFART

Kopimottakerliste: