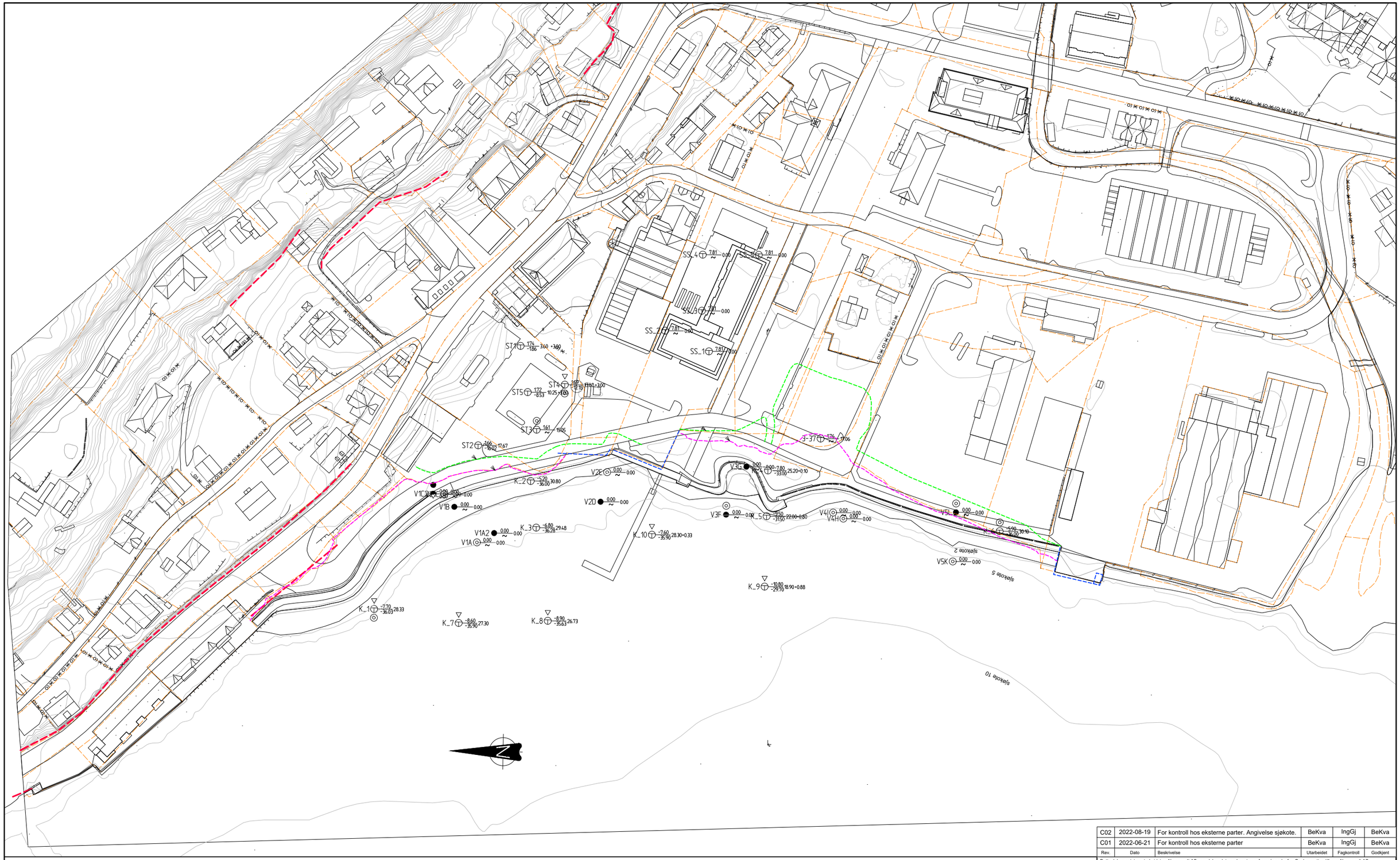

Rev.	Dato	Beskrivelse	Utarbeidet	Fagkontroll	Godkjent
C02	2022-08-19	For kontroll hos eksterne parter. Angivelse sjøkote.	BeKva	IngGj	BeKva
C01	2022-06-21	For kontroll hos eksterne parter	BeKva	IngGj	BeKva

Dette dokumentet er utarbeidet av Norconsult AS som del av det oppdraget som fremgår nedenfor. Opphavsretten tilhører Norconsult AS. Dokumentet må bare benyttes til det formål som oppdragsavtalen beskriver, og må ikke kopieres eller gjøres tilgjengelig på annen måte eller i større utstrekning enn formålet tilsier.

Olav Eikenæs AS

Målestokk (gjelder A1): 1:750

Sandane terrasse

Oversikt grunnundersøkelser.

Norconsult

Oppdragsnummer	Tegningsnummer	Revisjon
52110161	V01	C02

FORKLARINGER

1. Grunnundersøkelser utført i 2022:
   - STx Norconsult AS. 52110161-RIG-R01 Datarapport Sandane terrasse. Datert 2022-02-16.
2. Tidligere utførte grunnundersøkelser:
   - Vxx Sogn og Fjordane veikontor. S-75 A Orienterende grunnundersøkelser Sandane sentrum. Datert 11.02.1975
   - K_x GeoVest. 96.003-1 Stadanalyse for Sandane sentrum. Grunnundersøking Kråna - Firda Billag. Datert 01.10.1996
   - SS_x GeoVest. 2000.009-1 Sandane Sentrumsbygg AS. Grunnundersøkelse. Datert 29.02.2000
   - 3-xx NVEs kvikkleirekartlegging
3. Berg i dagen / berg skjæring
4. Ca. tidligere o.k. fyllingsfront
5. Antatt tidligere fyllingsfot/overgang til fyllingsfot
6. Tidligere kaifront

"X:\no\oppdrag\Sognadal\521\10\52110161\BIM\Geoteknikk\Arkfil\V01-V02_Aksomhetssoner_Sandane_sentrum.dwg - BeKva - Plottet: 2022-08-29, 14:44:23 - LAYOUT = V01 - XREF = T_aktsomhetsområder, Snitt A - Stabilitet, Snitt B - Stabilitet, T_alle_borpunkter_m-fargekoder, T_omriss av tidligere strandsone, Omriss nytt bygg, Sjokart_geonorge, T_berg i dagen_NGI_symbol-2, Grunnkart_Sandane sentrum"