

-  Midlertidig inngrepsområde
-  Rigg og lager
-  Terrengtilpasning/permanent inngrep

Skjeggedal kraftverk, Å Energi			
<small>Data</small> 27.08.2025	<small>Konstr./tegnert</small> EA	<small>Godkjent</small> SH	<small>Målestokk</small> 1:4000
<small>ETRS89/UTM SONE 32N NN 2000 høyder</small>			
Arealbruksplan		<small>Erstating for:</small> 18.06.2025	<small>Erstattet av:</small> 902
<small>Hemning</small>	<small>Beregning:</small>		

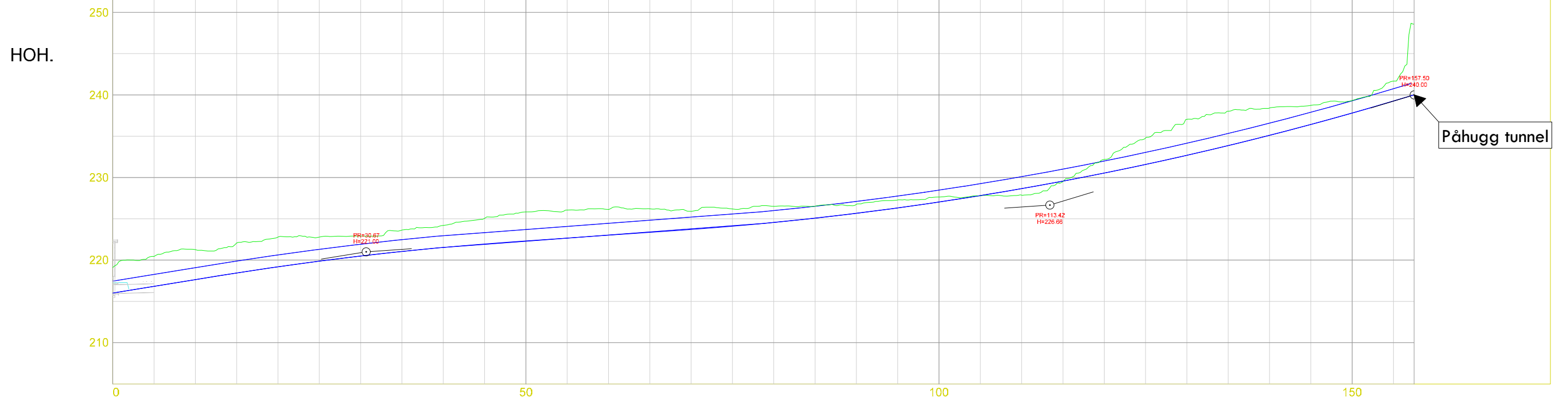

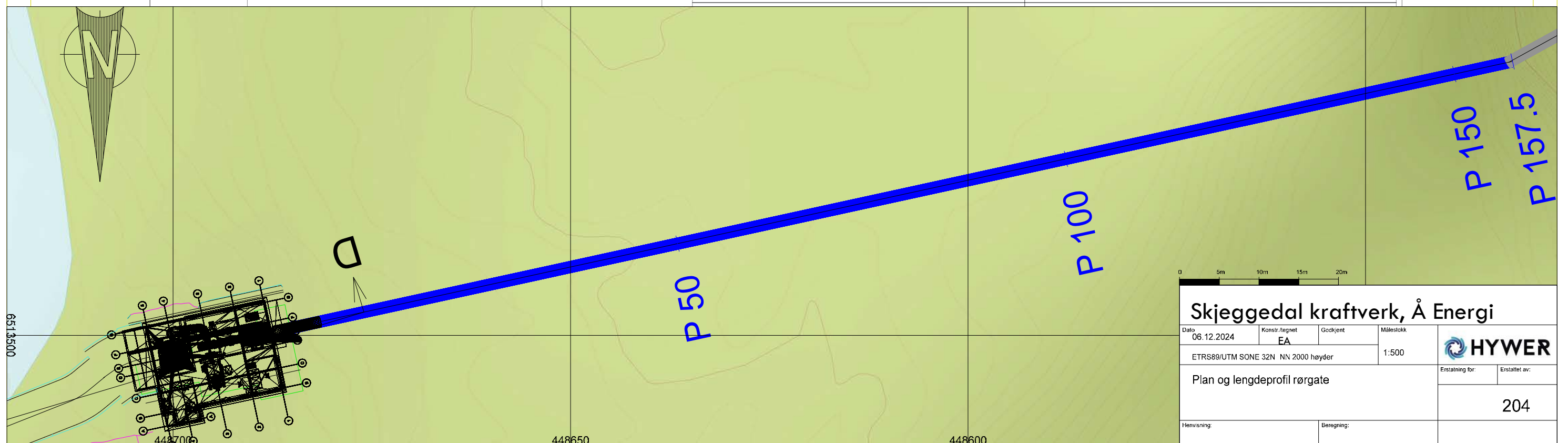

TER. HØYDE	219.09	221.27	222.79	222.92	224.21	225.82	226.13	225.90	226.52	226.75	227.64	227.86	232.18	237.04	238.41	239.32	248.58	
GRØFTEBUNN	216.00	217.63	219.18	220.48	221.53	222.32	223.01	223.69	224.55	225.66	227.02	228.65	230.53	232.68	235.10	237.80	240.00	
GRØFTEDYBDE	-3.09	-3.64	-3.60	-2.43	-2.68	-3.50	-3.13	-2.21	-1.97	-1.09	-0.61	0.78	-1.65	-4.36	-3.31	-1.52	-8.58	
HOR. KURV.																		
VER. KURV.	16.3%		R=400				6.84%				R=400							

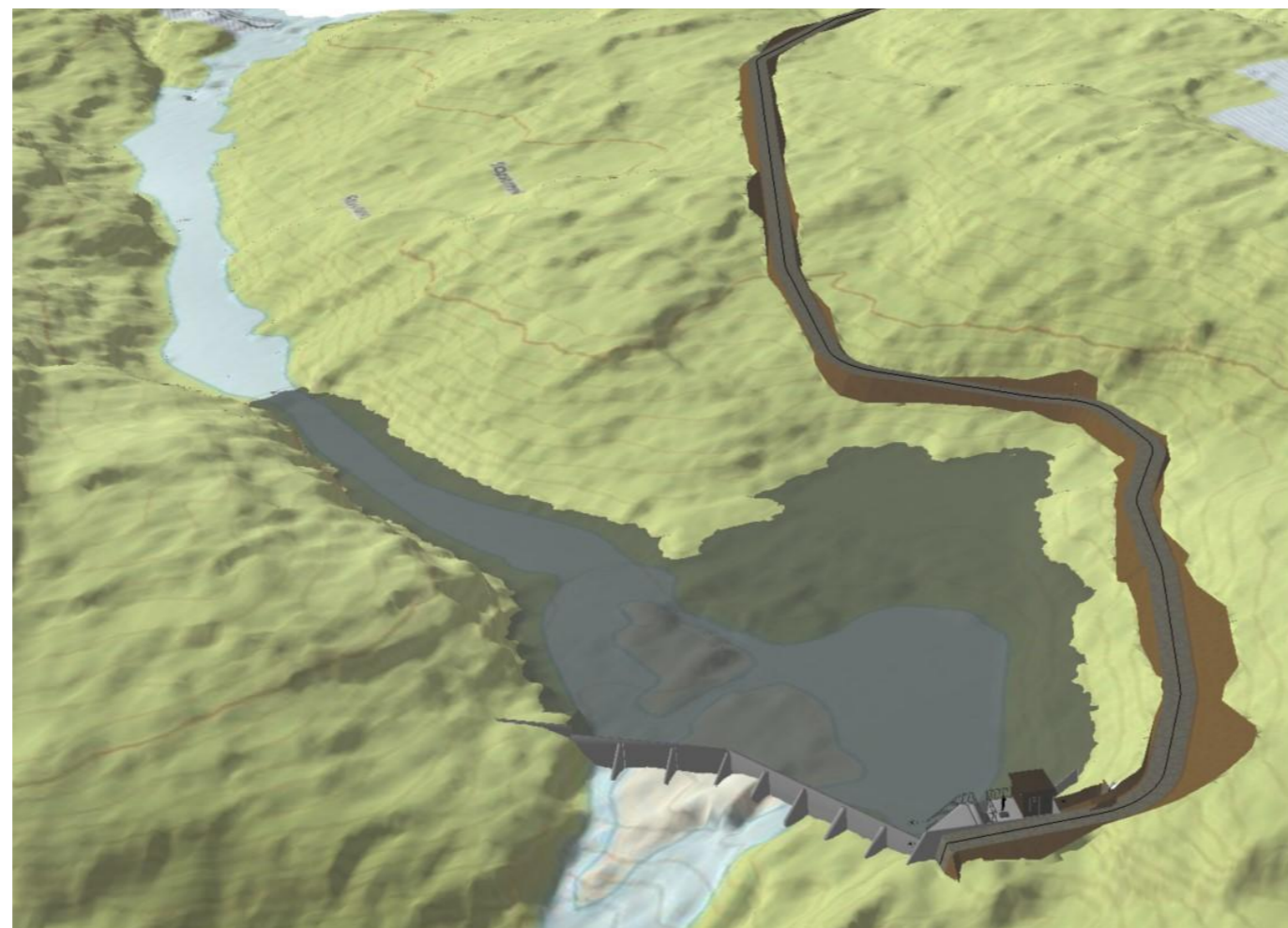

Skjeggedal kraftverk, Å Energi			
Dato 06.12.2024	Konstr./tegnet EA	Godkjent	Målestokk 1:500
ETRS89/UTM SONE 32N NN 2000 høyder			HYWER
Plan og lengdeprofil rørgate			
Erstatning for:		Erstalltet av:	
		204	
Henvisning:		Beregning:	

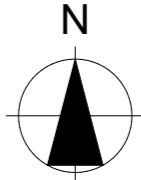

Tegningsnr.: B10-1		Revisjon nr.:	
Type tegning: Dam og inntak i terreng			
A	17.07.2025	Senket HRV til kt 342	EA SH
Index	Dato	Beskrivelse	Sign Kontr.
Lokalisering:			
			
Prosjekteringsgruppen:			
<input checked="" type="radio"/>	ARK :	Hywer AS	Transplantbygget, pb 84 6961 Dale i Sunnfjord pot@hywer.no www.hywer.no
<input type="radio"/>	RIB :	Hywer AS	Transplantbygget, pb 84 6961 Dale i Sunnfjord pot@hywer.no www.hywer.no
<input type="radio"/>	RIE :		
<input type="radio"/>			
Fase: Detaljplan			
			
Prosjekt:		Godkjent:	
Skjeggedal kraftverk		Kontroll prosjekt	
Skjeggedal, 4834 Risdal		Sign.:	Kontroll:
		E A	
Tiltakshaver:		Filnavn:	
A Energi AS		Skjeggedal - dam_inntak_rev A.pln	
		dato:	
		06.12.2024	
		Målestokk:	
		A3, 1:158,01, 1:17,57	
		Kontroll utførende	
		Sign.:	Kontroll:
Prosjektnr.:		Tegningsnr.:	Prosjektnr. for prosjekterende/lev
		B10-1	
Type tegning: Dam og inntak i terreng			

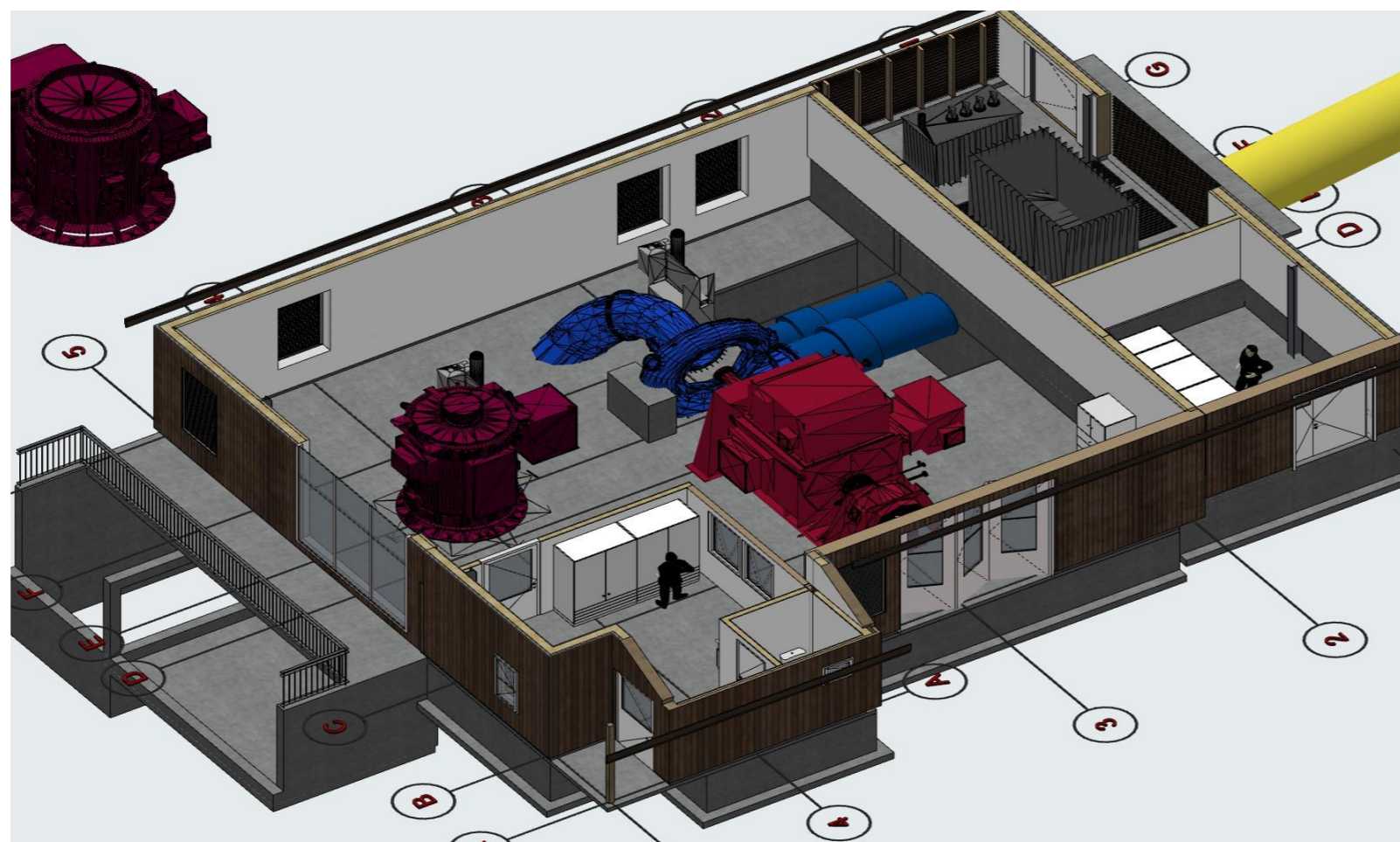
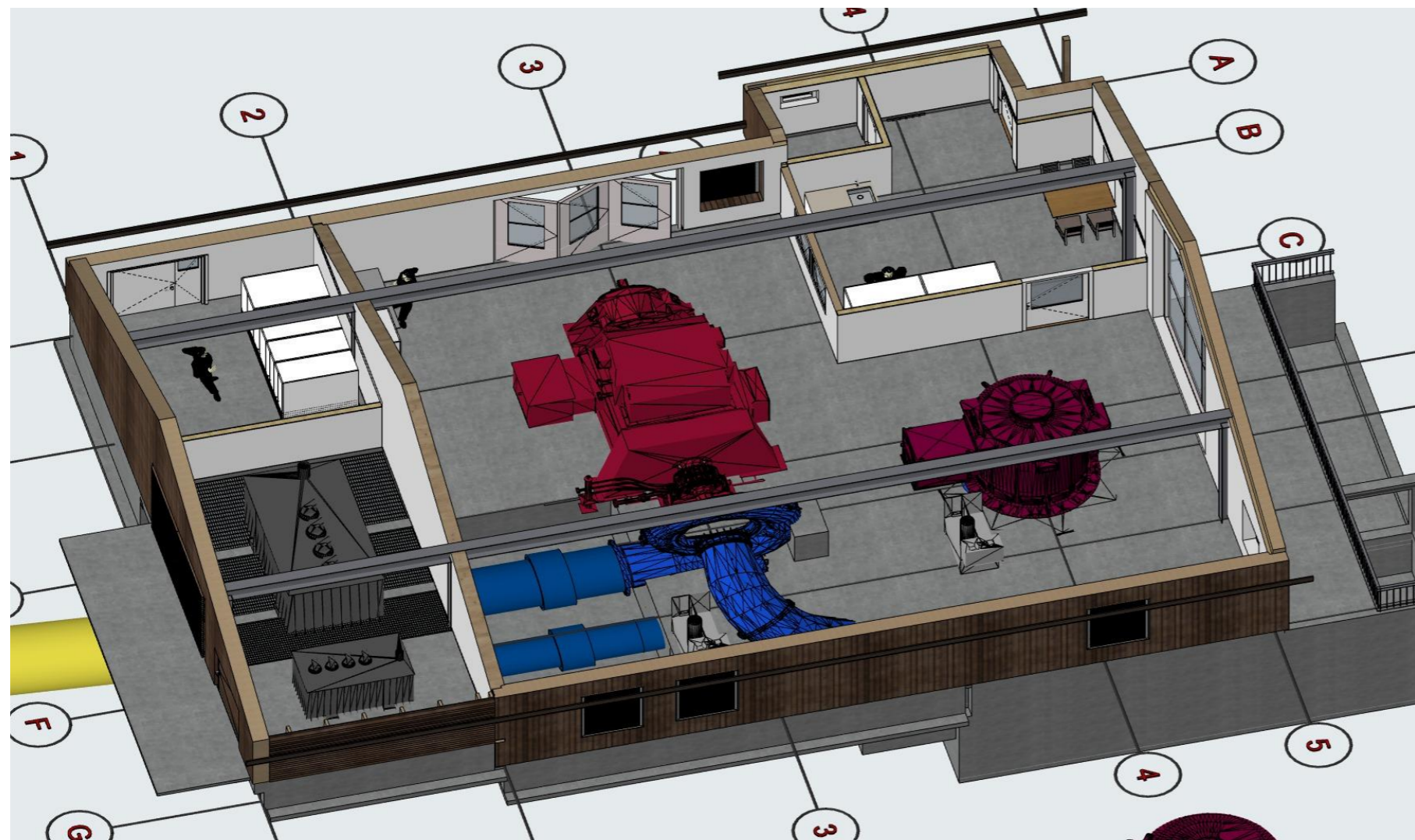

Tegningsnr.: **A10-3** Revisjon nr.:

Type tegning:
Perspektiv innvendig

Rev	Beskrivelse	Dato	Sign	Kontr
A	Diverse justeringer		Foreløpig	EA



Prosjekteringsgruppen

- **ARK :** Hywer AS
- **RIB :** Hywer AS
- **RIE :**
- **RIV :**

Transplantbygget, pb 84
6961 Dale i Sunnfjord
pot@hywer.no
www.hywer.no

Transplantbygget, pb 84
6961 Dale i Sunnfjord
pot@hywer.no
www.hywer.no

Fase
Detaljerings



Tiltakshaver
Å Energi AS

Prosjekt
Skjeggedal kraftstasjon
Skjeggedal
4834 Risdal

Gnr./Bnr./Festenr.:
Gnr/Bnr/Festenr

Prosjektnr.: **Projektnr.** Tegningsnr.: **A10-3**

Type tegning:
Perspektiv innvendig

Godkjent

Kontroll prosjekt.
Sign.: Kontroll
EA

Filnavn
Skjeggedal kraftstasjon,
rev A - foreløpig.pln
Dato
06.12.2024
Målestokk
1:255,337,
1:297,934
Kontroll/utførende

Sign.: Kontroll

Prosjektnr. for
prosjekterende/lev.

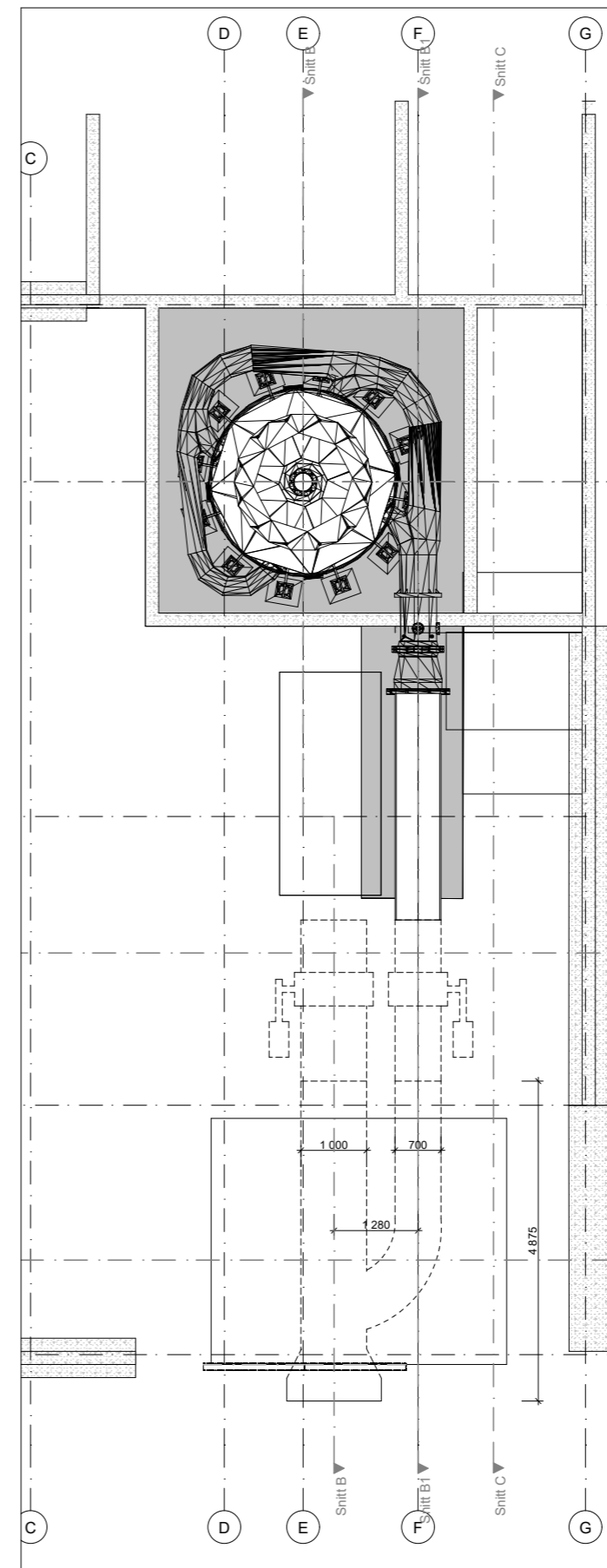
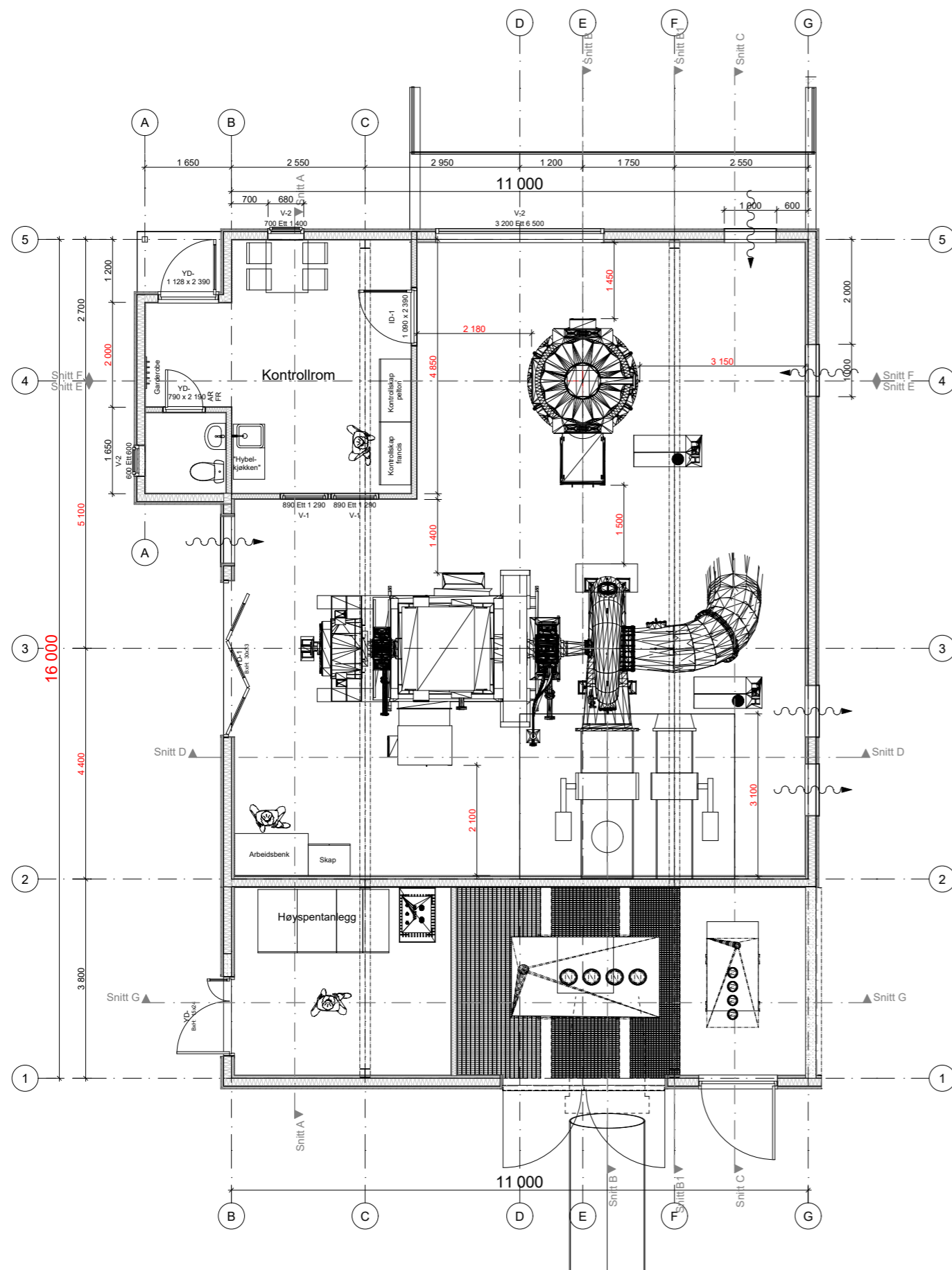

Montasjenivå pelton

Tegningsnr.: **A20-1** Revisjon nr.:

Type tegning: **Plan maskinsal**

Rev	Beskrivelse	Dato	Sign	Kontr
A	Diverse justeringer			

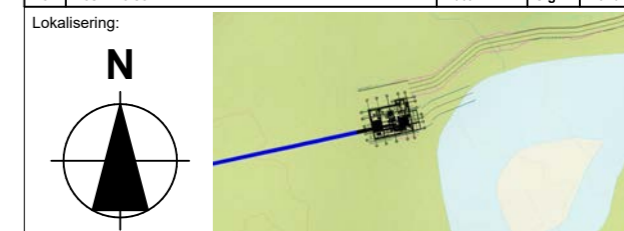

Prosjekteringsgruppen

- **ARK : Hywer AS**
- **RIB : Hywer AS**
- **RIE :**
- **RIV :**

Transplantbygget, pb 84
6961 Dale i Sunnfjord
pot@hywer.no
www.hywer.no

Transplantbygget, pb 84
6961 Dale i Sunnfjord
pot@hywer.no
www.hywer.no

Fase: **Detaljering**



Tiltakshaver

Å Energi AS

Prosjekt

Skjeggedal kraftstasjon
Skjeggedal
4834 Risdal

Godkjent

Kontroll prosjekt.

Sign.. Kontroll
EA

Filnavn

Skjeggedal kraftstasjon,

rev A - foreløpig.pln

Dato

06.12.2024

Målestokk

1:100

Kontroll utførende

Sign.. Kontroll

Gnr./Bnr./Festenr.:

Gnr/Bnr/Festenr

Prosjektnr.:

Prosjektnr.

Tegningsnr.:

A20-1

Prosjektnr. for

prosjekterende/lev.

Type tegning:

Plan maskinsal

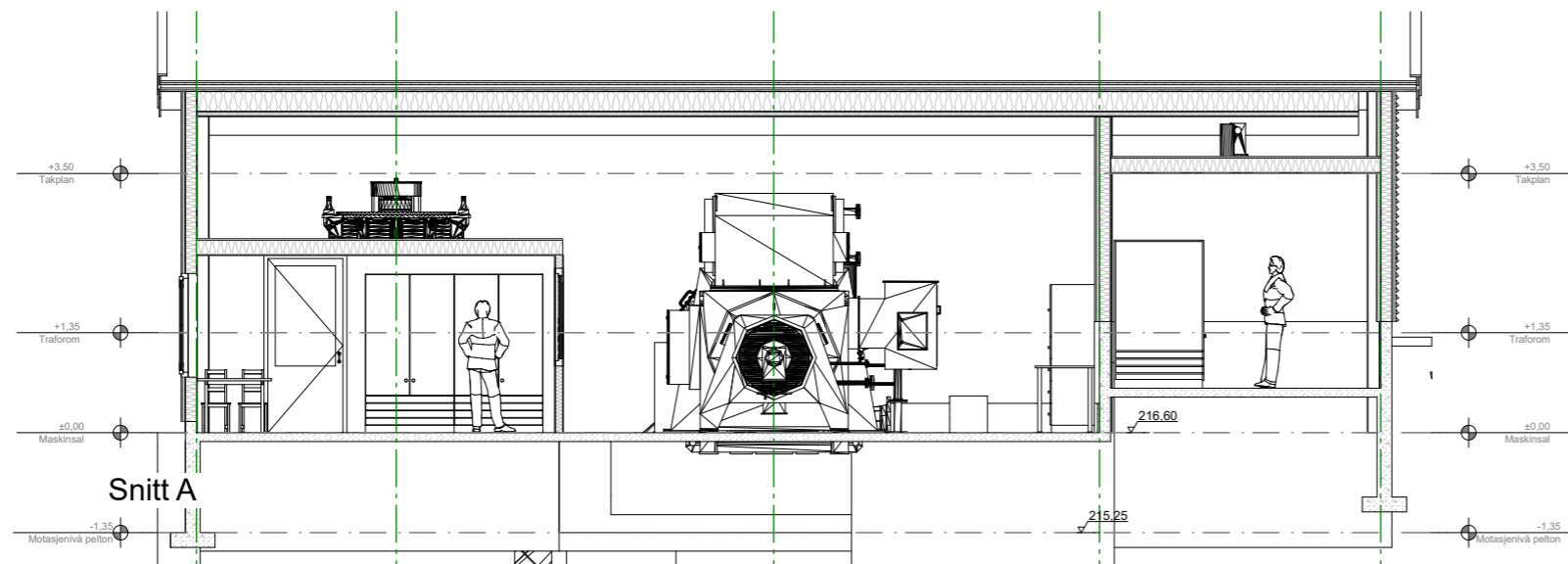

Snitt A

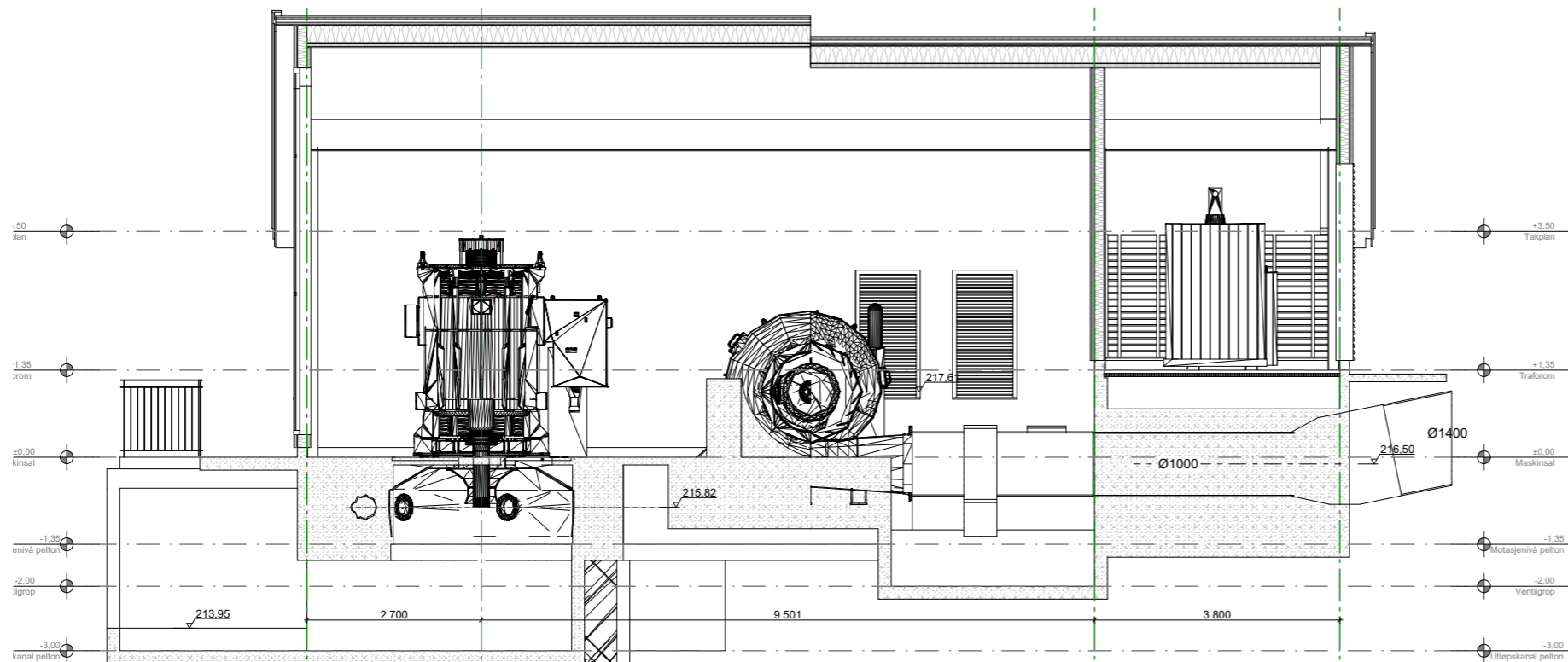

Snitt B

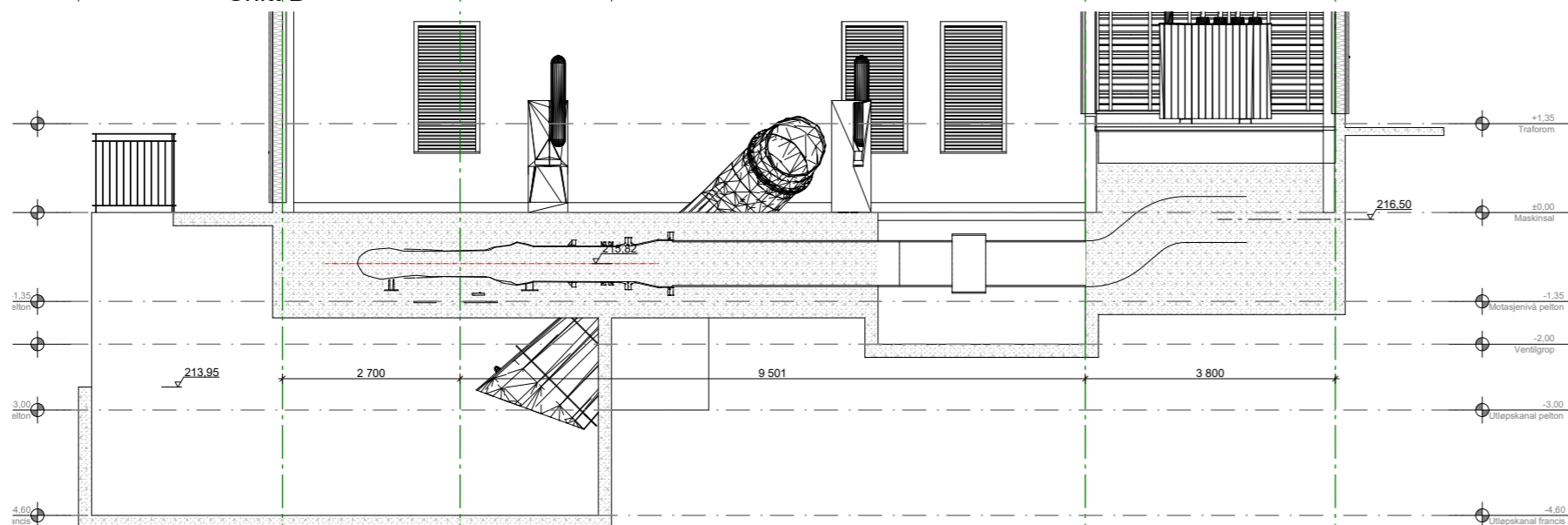

Snitt B1

Tegningsnr.: **A30-1** Revisjon nr.:

Type tegning: **Snitt A, B og B1**

Rev	Beskrivelse	Dato	Sign	Kontr
A	Diverse justeringer		Foreløpig	EA

Lokalisering:

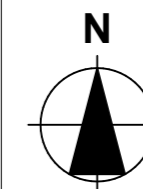

Prosjekteringsgruppen

- **ARK : Hywer AS**
- **RIB : Hywer AS**
- **RIE :**
- **RIV :**

Transplantbygget, pb 84
6961 Dale i Sunnfjord
pot@hywer.no
www.hywer.no

Transplantbygget, pb 84
6961 Dale i Sunnfjord
pot@hywer.no
www.hywer.no

Fase

Detaljering



Tiltakshaver

Å Energi AS

Prosjekt

Skjeggedal kraftstasjon
Skjeggedal
4834 Risdal

Godkjent

Kontroll prosjekt.

Sign.. Kontroll
EA

Filnavn

Skjeggedal kraftstasjon,

rev A - foreløpig.pln

Dato

06.12.2024

Målestokk

1:100

Kontroll utførende

Sign.. Kontroll

Gnr./Bnr./Festenr.:

Gnr/Bnr/Festenr

Prosjektnr.:

Prosjektnr.

Tegningsnr.:

A30-1

Type tegning:

Snitt A, B og B1

Prosjektnr. for

prosjekterende/lev.

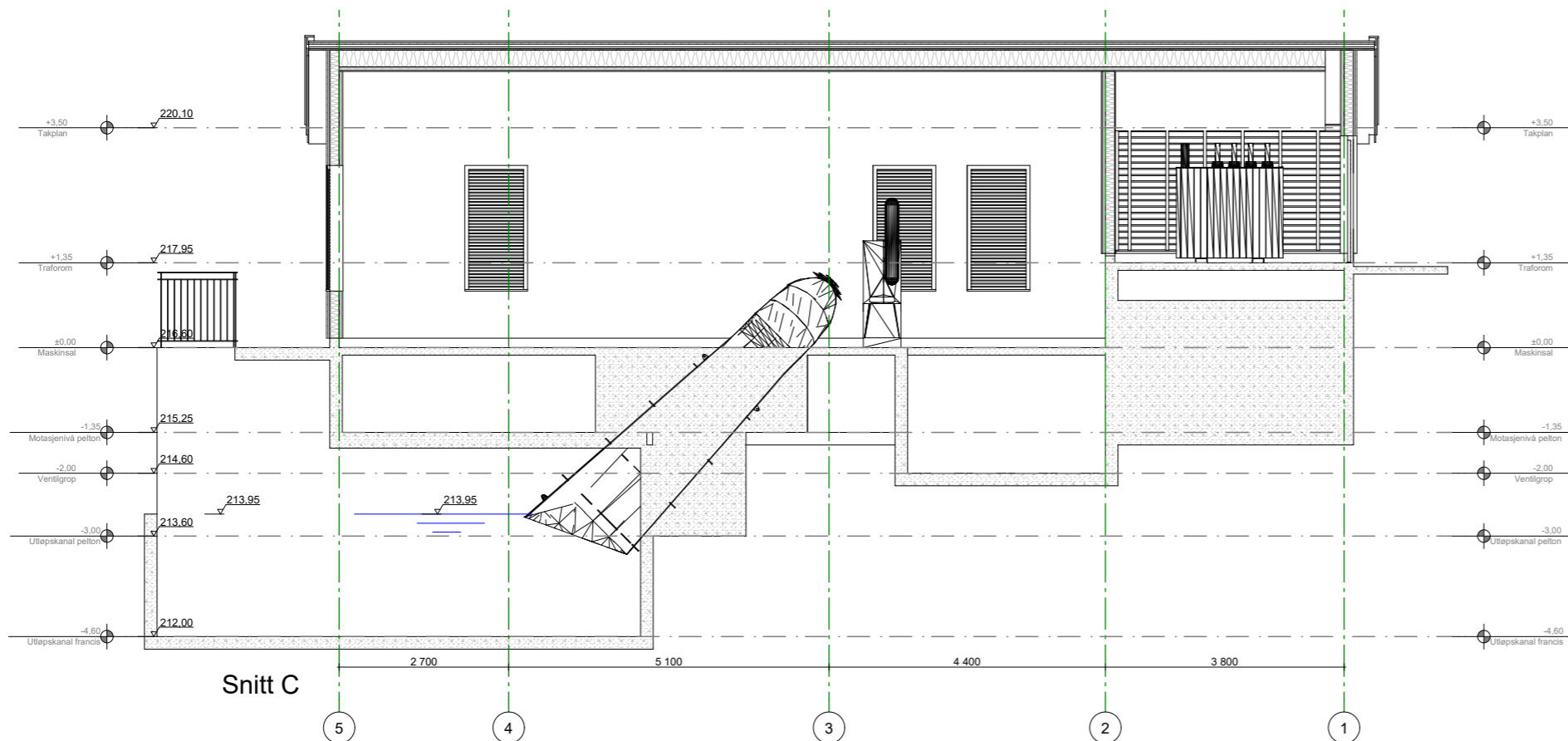

Snitt C

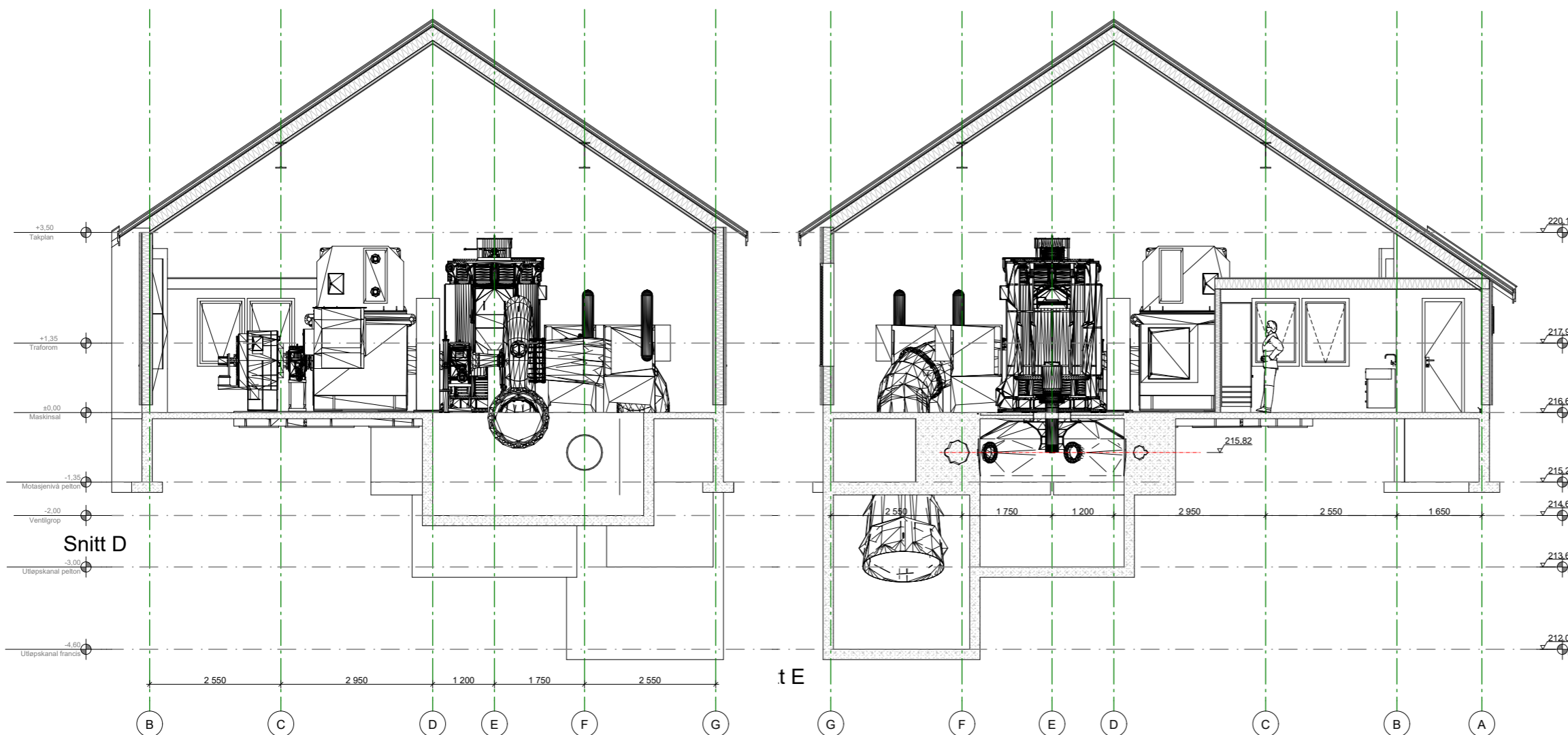

Snitt D

t E

Tegningsnr.: **A30-2** Revisjon nr.:

Type tegning: **Snitt C, D og E**

Rev	Beskrivelse	Dato	Sign	Kontr
A	Diverse justeringer			

Lokalisering:

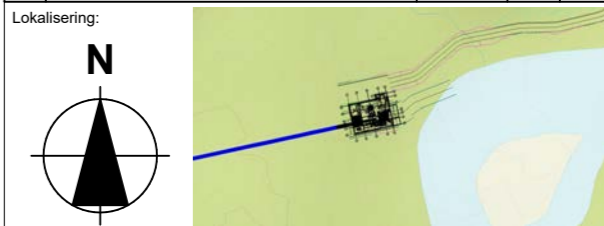

- Prosjekteringsgruppen
- ARK : Hywer AS
 - RIB : Hywer AS
 - RIE :
 - RIV :
- Transplantbygget, pb 84
6961 Dale i Sunnfjord
pot@hywer.no
www.hywer.no
- Transplantbygget, pb 84
6961 Dale i Sunnfjord
pot@hywer.no
www.hywer.no

Fase: **Detaljerings**



Tiltakshaver: **Å Energi AS** Godkjent

Prosjekt: **Skjeggedal kraftstasjon 4834 Risdal**

Gnr./Bnr./Festenr.: **Gnr/Bnr/Festenr**

Prosjektnr.: **Prosjektnr.** Tegningsnr.: **A30-2**

Type tegning: **Snitt C, D og E**

Sign..	Kontroll
EA	
Filnavn: Skjeggedal kraftstasjon, rev.A - foreløpig.pln	
Dato: 06.12.2024	
Målestokk: 1:100	
Kontroll utførende	
Sign..	Kontroll
Prosjektnr. for prosjekterende/lev.	

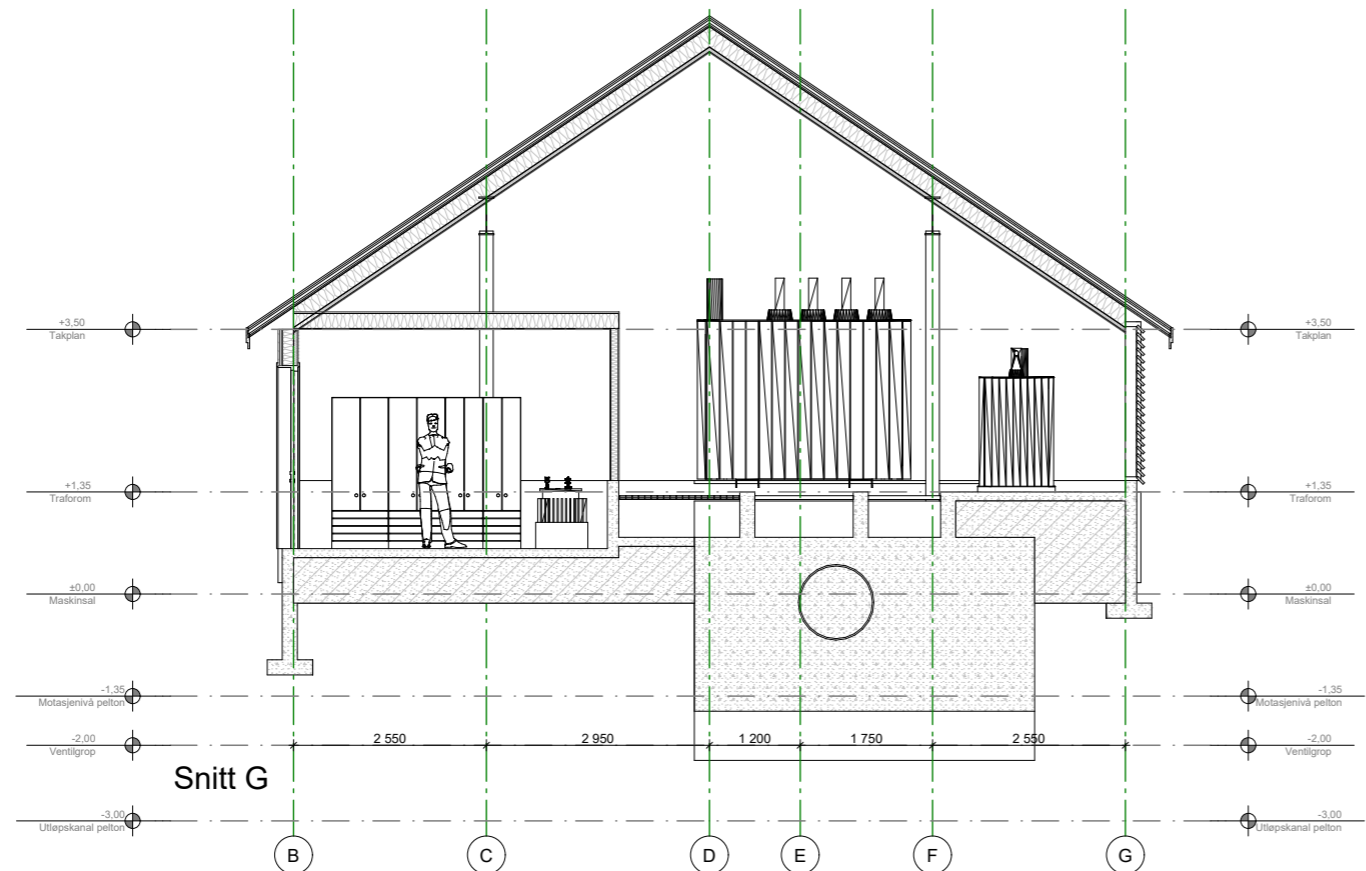
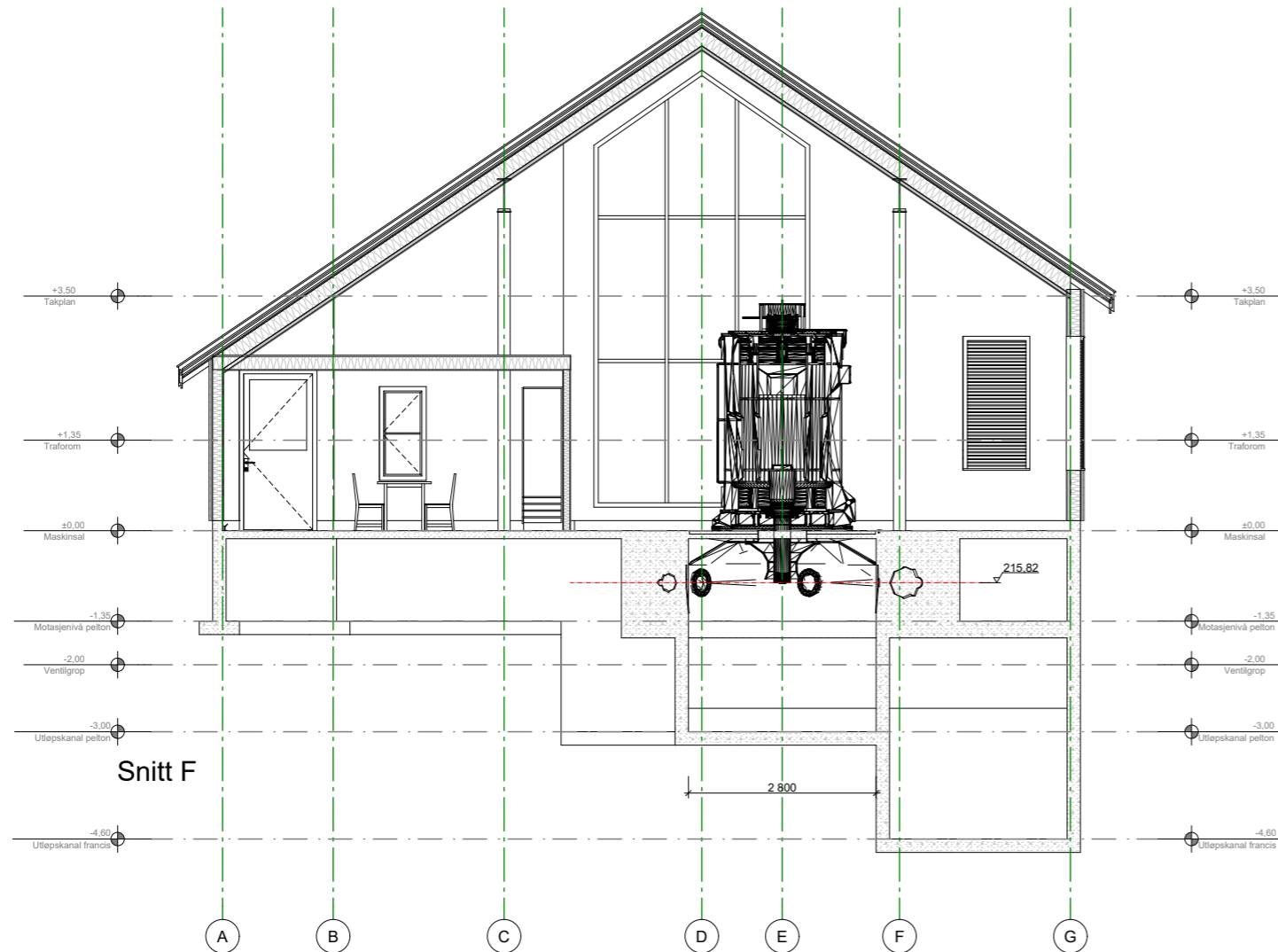

Tegningsnr.: **A30-3** Revisjon nr.:

Type tegning: **Snitt F og G**

Rev	Beskrivelse	Dato	Sign	Kontr
A	Diverse justeringer		Foreløpig	EA

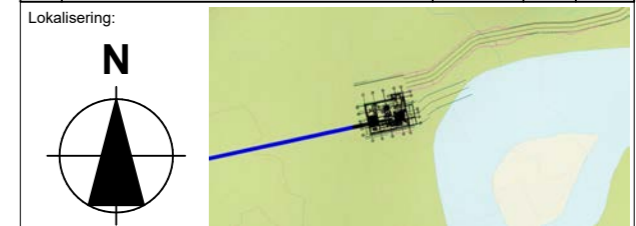

- Prosjekteringsgruppen
- **ARK :** Hywer AS
 - **RIB :** Hywer AS
 - **RIE :**
 - **RIV :**
- Transplantbygget, pb 84
6961 Dale i Sunnfjord
pot@hywer.no
www.hywer.no
- Transplantbygget, pb 84
6961 Dale i Sunnfjord
pot@hywer.no
www.hywer.no

Fase: **Detaljerings**



Tiltakshaver: Å Energi AS		Godkjent	
Prosjekt: Skjeggedal kraftstasjon		Kontroll prosjekt.	
Gnr./Bnr./Festenr.: Gnr/Bnr/Festenr		Sign.:	Kontroll
Prosjektnr.: Prosjektnr.		Tegningsnr.: A30-3	
Type tegning: Snitt F og G		Prosjektnr. for prosjekterende/lev.	
Filnavn: Skjeggedal kraftstasjon, rev A - foreløpig.pln		Dato: 06.12.2024	
Målestokk: 1:100		Kontroll utførende	
Gnr./Bnr./Festenr.: Gnr/Bnr/Festenr		Sign.:	Kontroll

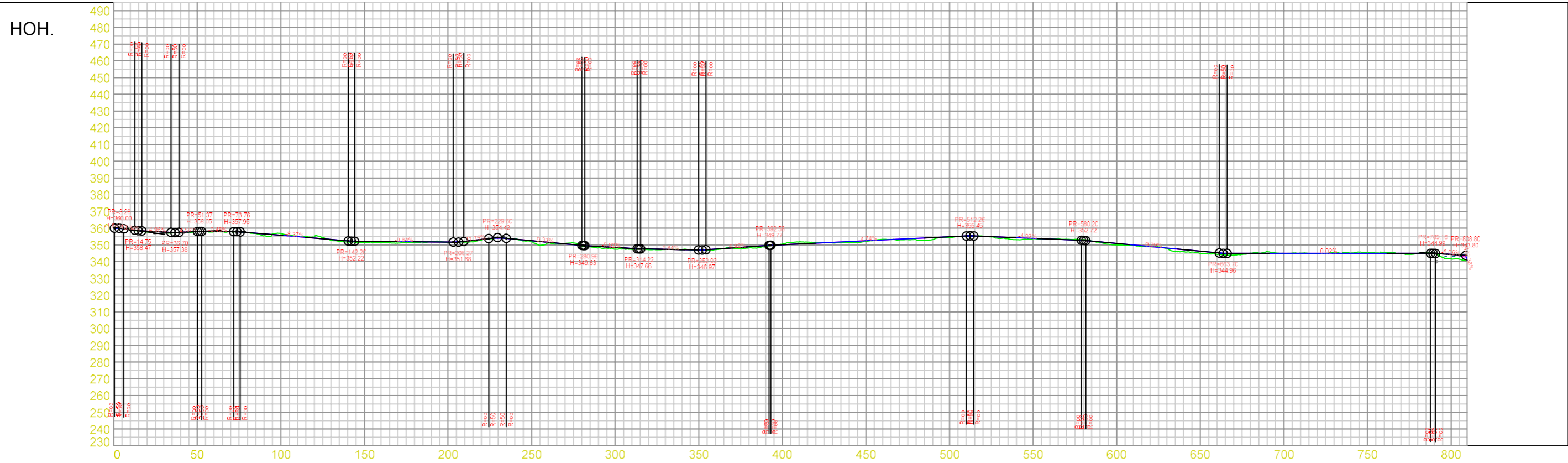

HOR. KURV.																																																																																		
BREDDEUTV.	---																																																																																	
VEIBANE H.	360.06	359.10	358.21	357.71	357.53	357.99	358.01	357.97	357.43	356.59	355.75	354.92	354.08	353.24	352.41	352.16	352.07	351.99	351.90	351.82	351.74	352.12	352.30	354.15	353.45	352.52	351.59	350.65	349.72	349.10	348.50	347.91	347.56	347.37	347.19	347.00	347.52	348.21	348.90	349.59	350.12	350.60	351.07	351.55	352.02	352.50	352.97	353.45	353.92	354.39	354.87	355.34	355.14	354.74	354.34	353.93	353.53	353.13	352.71	351.81	350.88	349.95	349.02	348.09	347.16	346.23	345.30	344.96	344.96	344.96	344.97	344.97	344.97	344.98	344.98	344.98	344.98	344.99	344.99	344.94	344.33	340.53
SKJ./FYLL.	-0.00	-0.18	0.47	0.41	0.27	0.01	0.12	0.03	0.14	1.09	-1.02	-0.13	-0.56	0.40	0.68	0.62	0.66	0.89	0.67	-0.22	0.17	0.43	0.44	-0.20	-0.21	0.45	0.40	-0.21	0.41	0.83	1.09	0.53	0.38	0.10	0.03	0.02	0.34	0.09	0.69	0.63	-0.42	-1.19	-0.51	0.27	0.70	0.45	-0.40	0.48	0.86	1.19	0.40	0.26	-0.11	0.84	1.23	0.19	-0.19	-0.27	-0.44	0.49	0.85	0.11	0.12	0.11	1.24	1.18	1.04	1.00	-0.15	-0.94	0.12	-0.17	0.12	-0.53	-0.15	-0.24	-0.32	0.30	-0.07	0.09	2.64	0.00

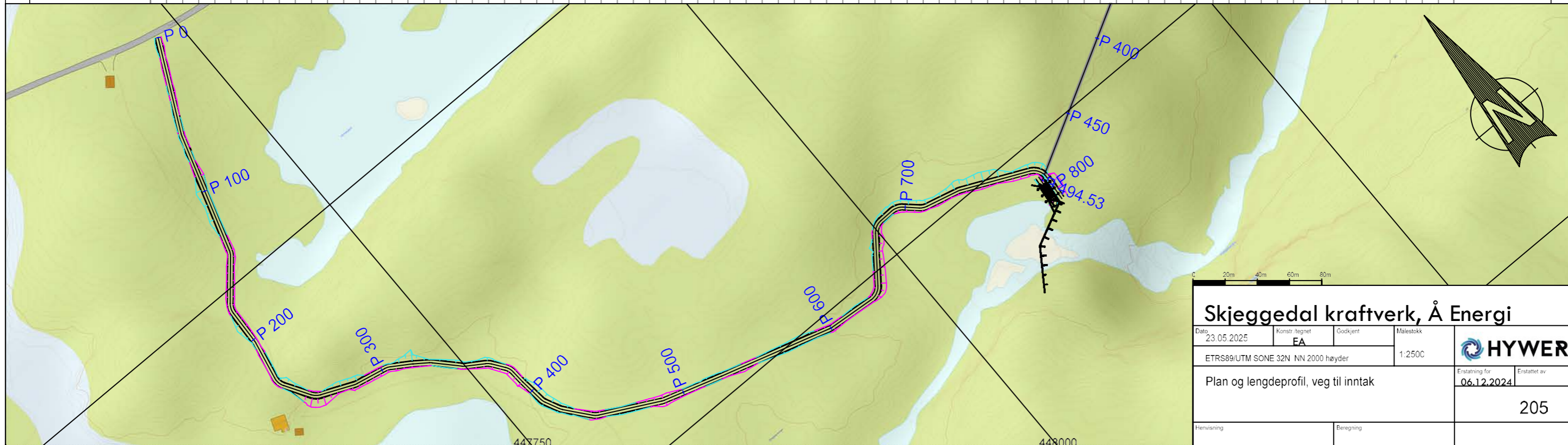

Skjeggedal kraftverk, Å Energi

Dato: 23.05.2025	Konstr. tegnet: EA	Godkjent:	Målestokk: 1:2500
ETRS89/UTM SONE 32N NN 2000 høyder			1:2500
Plan og lengdeprofil, veg til inntak			Erstatning for: 06.12.2024
			Erstattet av: 205
Henvisning:		Beregning:	

HYWER

Prinsipp grøfteprofil over terreng

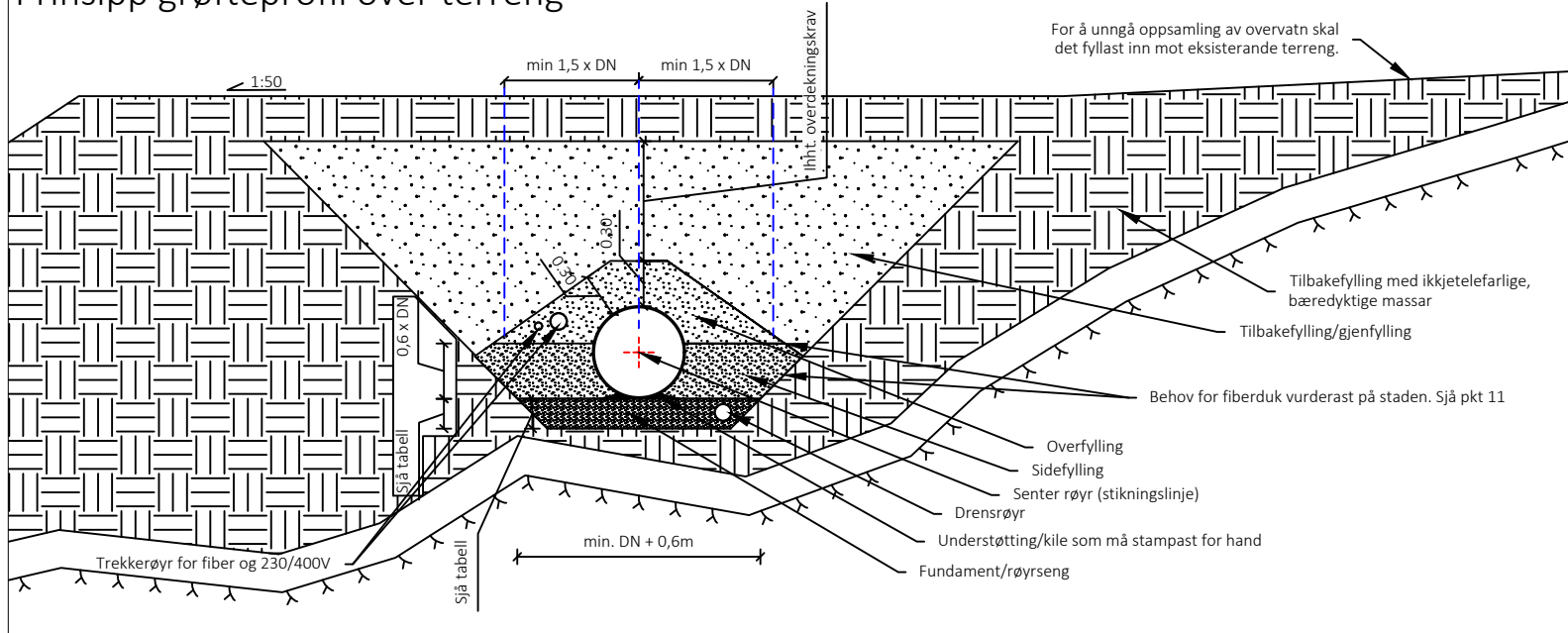

Prinsipp grøfteprofil nedgravd grøft

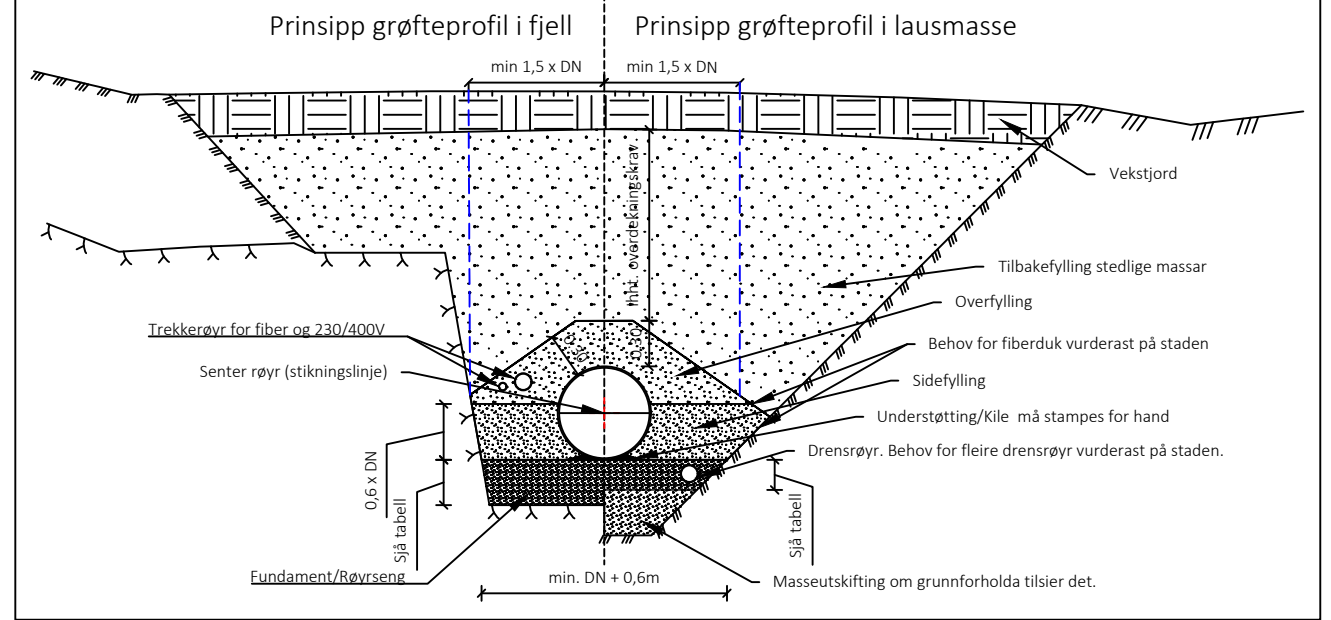

1. Generelt:

- Arbeidet skal utførast ihht. teknisk plan for prosjektet.
- Det skal førast tilsyn med arbeidet av fagkyndig personell, og nødvendige sjekklistar skal fyllast ut. Kontrollpunkt for utføringa er beskrivet i kontrollplan.
- Avvik i forutsetningar og spesielle forhold protokollføres og skal fortløpende rapporteres til byggherre.
- Mulig vanntilslutning i terrenget samt bekker etc. skal avskjæres, samles og føres kontrollert forbi anleggstedet.
- Det skal ikkje benyttast nokon form for frose materiale, avfallstoffer (dekk, flasker, metaller osv.) organiske materialer eller jordklumper.
- Vekstjord som flås av og seinare skal tilbakeføres eller brukast til andre formål, skal lagres i ranker med maksimal tykkelse 2 m. Massene skal ikkje komprimeres under lagring, for å hindre at den lokale frøbanken blir skada
- Det skal sikres at det ikkje kan komme blokk trillande fra gravearbeid lenger opp i grøfta når det foregår arbeid i grøft. Monterte røyr skal beskyttas ved graving oppstrøms. Det skal gjennomføres sikker jobbanalyse for arbeid i grøft og skrånende terreng, samt for handtering av røyr. Det skal løpende foretas vurderingar om sikkerheta er ivarettatt.

2. Rørseng/Fundament

- Fundamentet/rørsengen skal ha en tykkelse og kornstørrelse som angitt på snitt og tabell.
- I enkelte områder kan det vere behov for å auke tykkelsen på fundamentet, for å oppnå lik langsgående støtte for røyr. Dette kan vere områder der det fins stein, harde partier, blaut, laus, ustabil og/eller svellende masser i grøftebotn.
- Det skal utførast normal komprimering (ihht. NS 3458) i heile breidda på laget. Krav til komprimering gjelder også ved muffene.
- Etter at rørseng er reparert og planert må området der røret skal ligge rakast opp i ei breidde på ca. 150 mm (0,3xDN) til ei djupne på maksimalt 50 mm. Dette vil utgjere ei veldefinert kontakflate for røret. Rørsenga må vere forsenta ved kvar mufte for å unngå at røret ligger og kviler på muffene.

3. Omfylling av rør

- Omfylling utførast i to steg.
 1. Sidefylling:
 - Ved rørlagging fordelast massane tynt ut og stappes innunder røret ved hjelp av ein plank el. tilsvarande ("stampstokk"). I denne sona, mellom klokken 5-7, kan gradering 8-22 mm med fordel brukast for å lette "stampinga".
 - Vidare omfylling skal skje lagvis (ca. 25 cm) på annankvar side av røret. Kvar lag bearbeidast til normal komprimering (ihht. NS3458) opp til et minimum på 0,6 x rørdiameter.
 2. Overfylling:
 - Resterande omfylling fyllast til nivå som angitt på teikning (minimum 30 cm rundt røret).
- Kornstørrelse og tykkelse på laget er angitt i tabell/teikning.

4. Tilfylling/gjenfylling

- Over omfyllingen fyllast det tilbake med stedlige massar eller massar som er eigna til formålet. Stor stein (d>300 mm) skal ikkje leggst direkte over røret. Det må i bratte skråningar og/eller der det er vannsig tas omsyn til fare for overflateerosjon.
- Krav til overdekning er avhengig av dimensjon og trykk samt vinkelendringer i vertikalplanet. Minimum overdekning er 0,8 m, men teknisk plan for anlegget er styrende mht. avvikling og overdekning i de ulike delene av traseen.
- Der det er fare for inntrenging av finmasser i drenerande masser (omfyllingsmassar mm.) skal det brukast fiberduk.
- Overdekninga skal ha ei breidde på minimum 1,5 x DN til kvar side av røyraksen.
- Stein større enn 200 mm skal ikkje sleppast ned på omfyllinga frå ei høgde på over 2 m.

5. Vegetasjonsdekke/vekstlag

- Opprinneleg vekstlag tilbakeføres og tilpassast omgjevnadane, og gjerne med litt overhøgde. Normalt vil frøbanken i vekstjorda kunne reetablere vegetasjon. I enkelte tilfeller er det nødvendig å treffe tiltak (nett, kokosmattar el.tilsv.) for å sikre overflaten mot erosjon til stedlig vegetasjon får reetablere seg. NB! Vekstlaget kan ikkje tas med i beregninga av nødvendig overdekning.

6. Geometri grøft

- Skråningshelning i grøft må tilpassas dei lokale forhold og geotekniske forutsetningar. Det gravast so bratt som dei geotekniske forutsetningar tilliet (friksjonsvinkel, kohesjon, drenasjeforhold etc.). Det refereres til forskrift for graving og avstiving av grøfter.
- Svekking av overflatestabilitet som følgje av regn/nedbør kan hindrast ved tildekking med tett fiberduk eller presenning.
- Breidde på grøft tilpassast komprimeringsutstyre og må vere brei nok til korrekt plassering av røyr, samt unngå skader på røyr ved komprimering.

7. Trekkerøyr, jording, EL-kraftkabler

- To kabeltrekkerøyr skal leggst i røyrtraseen mellom kraftstasjon og inntak. Eitt rør av typen PP 110 mm x 4 mm x 6 m/muffe SN8 raude, eller tilsvarande for trekking av lågsentkabel, og eitt 50 mm (gult) for fiber. Røret skal helst leggst på sida av røret slik illustrert på teikning. Det kan legges på fundamentet for trykkrøret, men so langt ut til sida at det skal kunne gravast ned på trekkerøret uten å skade trykkrøret. Røret skal vere tilgjengelig i forbindelse med inspeksjonskummane som er for kvar 500 m.

8. Drensrøyr

- Drensrøyr Ø110 mm leggst i røyrfundamentet.
- Røyr skal førast ut til sida og ut på terreng for kvar 100-200 m. Ved kvart uttrekk av drensrør skal det lagast ein terskel av tette masser (leire, morene i duk) evt. betong. Terskelen skal gå min 1/3 opp på røret.
- Det nyttast fiberduk for å beskytte dreneringa der det er fare for tilslamming med finstoff fra omkringliggende massar.
- Kvar utstikk skal målast inn med GPS og det skal settast opp ein impregnert gjerdestolpe der røret kjem ut i friluft.
- Behov for større dreneringsrør og grøftesperre skal bestemmast i samråd med byggherre.

9. Vinterarbeid

- Det tillastast ikkje frost i trauret (grøftesider og botn) eller rørseng, omfyllings- eller tilbakefyllingsmassane. Ved vinterarbeid skal nødvendige forhåndsregler tas for å unngå dette (jobbe i korte seksjonar og/eller isolere trauret og tilbake-fyllingsmassene under arbeidets gang).

10. Overgang fjell/lausmasser

- Ved overgang mellom fjell og lausmasser og ved brå endring av underlaget skal det tas omsyn til setningar. Det skal på desse stadane foretas ei forking av berget samt innførast eit kortare røyrstykke med muffar som plasseres i overgang fjell/lausmasser. I desse tilfellene skal fagansvarleg involverast for uttale med tanke på røyrstabilitet.

11. Fiberduk

- Dersom det er mye finstoff i overfylling, og det er fare for at vann trenger ned i grøfta og frakter finstoff vidare ned og tetter drenerende lag, skal fiberduk brukes i skillet mellom side- og overfylling.
- Der det er vannårer som krysser grøften, og det er fare for at finstoff kan komme inn i drenerende lag, skal det brukes fiberduk mellom sidefylling og omliggende masser.

Grunnforhold			
Fundament, material og utførelse	Svært fast grunn - Fjell, steinn- Betong - Svært fast og hard morene el. Leire:	Fast grunn - Grus/sand - Fast og tørr leire - Jevne grunnforhold	Blaut grunn - Blaut silt, leire - Massar som lett vert blaute - Ujevne grunnforhold
Fundamenttykkelse v/rørdiameter DN < 400 mm DN = 400-1200 mm DN > 1200 mm (Gjeld for alle røyrmaterialer)	> 300 mm ** > 300 mm ** > 300 mm **	> 200 mm * > 200 mm * > 250 mm *	- Ved masseutsifting med > 500 mm friksjonsmassar kan desse massane utgjere fundamentet dersom dei øverste 200 mm fyller vanlige krav til fundament - Ved stabilisering. Støpt bunnforsterking a.l. skal fundamentet vere som for "Svært fast grunnrt fast grunn"
	** Bør vurderast avhengig av bl.a. fyllingshøgde og tilgjengelige fundamentmasse	*) Dersom stedlige masser settar krava til maks kornstørrelse kan fundamenttykkelsen reduserast til 150 mm	

		Velgradert	Einsgradert
Massetyper i fundament¹	GRP rør DN ≤ 300 mm: GRP rør DN > 300 mm: Duktile rør alle diametre:	8 - 22 mm 8 - 25 mm 8 - 32 mm	8 - 22 mm 8 - 25 mm 8 - 32 mm
Massetyper i sidefylling	GRP rør DN ≤ 300 mm: GRP rør DN > 300 mm: Duktile rør alle diametre:	8 - 22 mm 8 - 25 mm 8 - 32 mm	8 - 22 mm 8 - 25 mm 8 - 32 mm
Massetyper i overfylling²	GRP rør DN ≤ 300 mm: GRP rør DN > 300 mm: Duktile rør alle diametre:	Maks. 22 mm Maks. 25 mm Maks. 32 mm	Maks. 22 mm Maks. 25 mm Maks. 32 mm
Komprimering³	- Fundamentet komprimeres til 95% st. proctor. Dei øverste <50 mm av fundamentet skal rakast opp i breidde av ca. 0,3 x rørdiameteren etter at heile fundamentet er komprimert. - Grøftesåle og omfyllingsmasse skal komprimerast for at rør og rør-fundament blir liggande stabilt utan fare for setningar eller uforutsigbare tilleggpåkjenningar. - Generelt vises det til NS 3458		
1) Massanene bør ikkje vere vannømfintlige, og vurderast ihht. krav til forsterking. 2) For duktile rør kan det tillastast stedlige solda masse med maks 63 mm der det ikke er trafikkløst. 3) Ved rett utføring gjev dette ei "mjuk" sone som er til hjelp med å fordele trykket mot den nedre kvartsirkelen på røret.			

Overdekningsmasser for bratt terreng:
For røyrgrøfter i terreng med helling mellom 19,5 og 31 grader skal det brukast komprimerte velgraderte steinmasser mellom 2 - 100 mm for heile overdekninga.

SOM BYGGET TEGNING
ARBEIDSTEGNING
ANBODSTEGNING
ANMELDELSETEGNING
FØREBELS TEGNING

Røyrgate - Generelt grøftesnitt	Målestokk	Dato	22.08.2019
	1:50	Tegnet	D. Myklebust
		Kontr.	B. Seim / S.Haugen
Tegning nr.	Format.	Rev.	
240	A3		



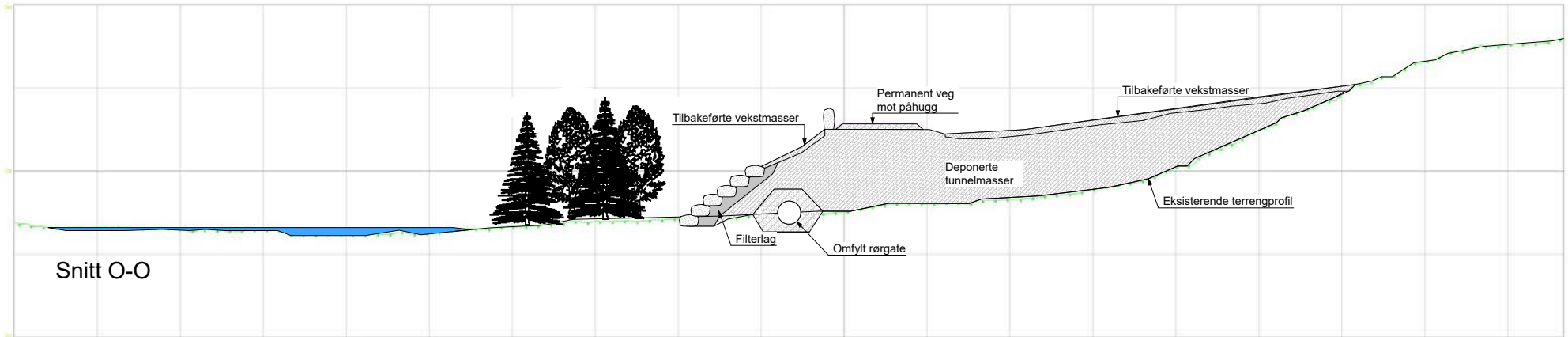
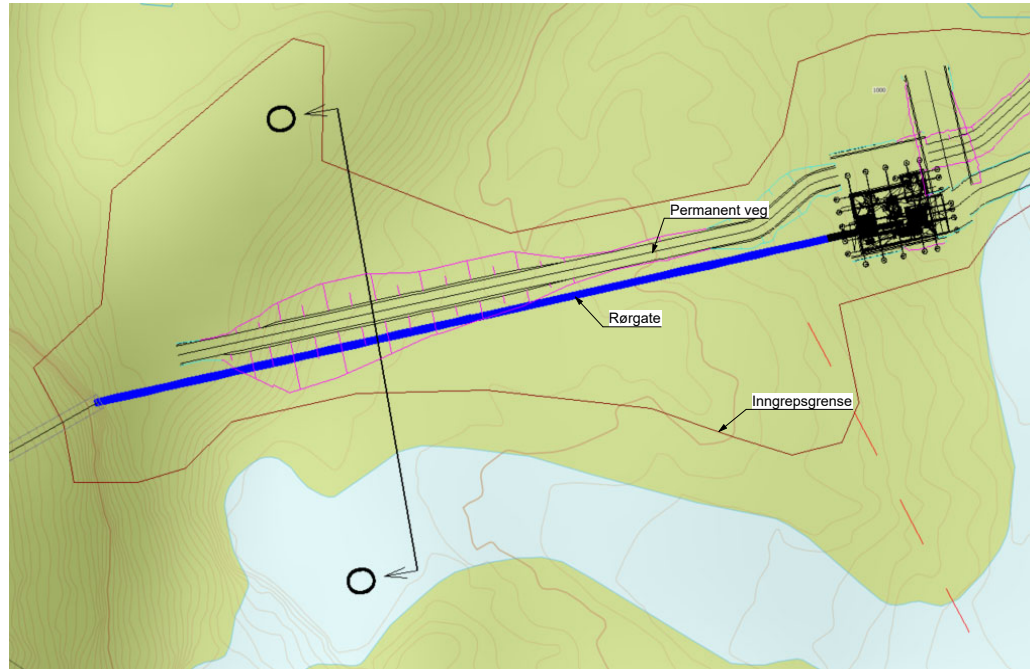

Snitt O-O

						Tegning	Prosjektnr.	Dato opprettet	Gnr./Bnr./Festenr.	Mål:	Tegningsnr..
						Sikring av deponi mot elva	Prosjektnr.	20.08.2025	Gnr./Bnr./Festenr	1:357,851	A10-01
						Skjeggedal kraftverk	Fase.	Sign..	Kontroll	Godkjent	Rev. ID
						Skjeggedal 4834 Risdal	Detaljplan	EA	NH	SH	
Rev	Nr	Beskrivelse	Dato	Sign	Kontr						

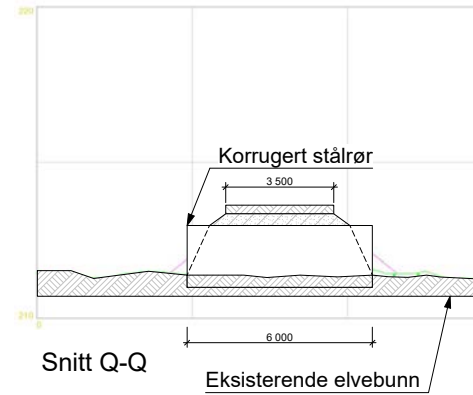
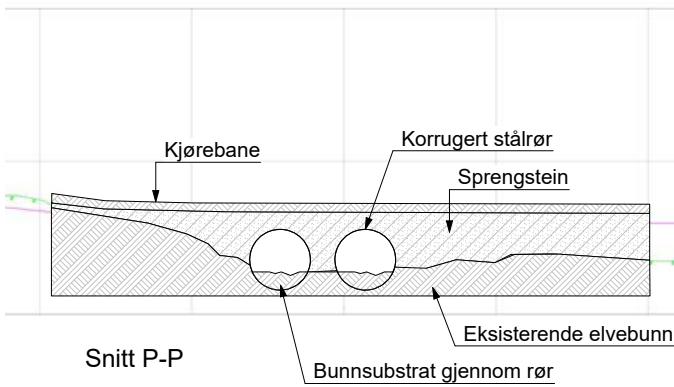

Rev	Nr	Beskrivelse	Dato	Sign	Kontr

Tegning
Veikryssing av elv
Skjeggedal kraftverk
Skjeggedal 4834 Risdal

Prosjektnr. Prosjektnr.	Dato opprettet 20.08.2025
Fase. Detaljplan	Sign.. EA

Gnr./Bnr./Festenr.. Gnr/Bnr/Festenr
Kontroll NH

Mål: 1:248,634, 1:244,732
Godkjent SH

Tegningsnr.. A10-02
Rev. ID