

FUGLEAVVISERE
Fugleavvisere skal monteres på følgende spenn. Se detaljplan tekst for detaljer.
- Bøylefoss: B1-B2 og B3-B4
- Aml: A1-A2 og A3-A4
- Monehagen: M1-M3

RIGGPLASS A-6
Krav til håndtering av fremmede arter

RIGGPLASS A-1, A-4, A-7
Riggplassene er forbeholdt stasjonsprosjektet. Evt. bruk kan skje etter nærmere avtale med stasjonsentreprenør.
RIGGPLASS A-6
Tilgjengelig ledningskontrakt t.o.m. 31/12/25
Tilgjengelig stasjonskontrakt f.o.m. 01/01/26
Entreprenørene kan også avtale seg i mellom.

EIKELANDSKNATTEN V
Sårbart naturområde
Ingen hogst uten nærmere avklaring med Glitre Nett. Grense på ryddegate skal merkes fysisk i terrenget forbi restriksjonsområdet.
EIKELANDSKNATTEN S
Sårbare naturområder
Ingen hogst eller anleggsvirksomhet.

KANTVEGETASJON LANGS VANN OG VASSDRAG
Ingen hogst / rydding av kantvegetasjon på følgende spenn:
* 108-109 / 208-209
Hogst tillatt i kantvegetasjon, kun trær som kan komme i konflikt med strømførende liner. Gjelder følgende spenn:
* B3-B4 / A3-A4

VÅLANDSMYR N/S (ID123907/123901)
Fløtingsanlegg og fangesystem
Kulturminner unngås

Valandsmyr N/S

BJØRSTEMMEN BEKK
Transport over/ved bekk ihht krav i detaljplan

BJØRSTEMMEN V & Ø (ID288384/123932)
Fløtingsanlegg
Kulturminner unngås
LISLEBEKKHEIA V
Sårbart naturområde. Ingen hogst, grense til ryddegate merkes fysisk forbi restriksjonsområdet.
LISLETJØNN (ID123924)
Vannforsyninganlegg
Kulturminner unngås
KANTVEGETASJON 108-9/208-9
Kun trær som kan komme i konflikt med strømførende liner kan ryddes.

BØYLESTADVANNET
Ingen lavflygning (<150m)

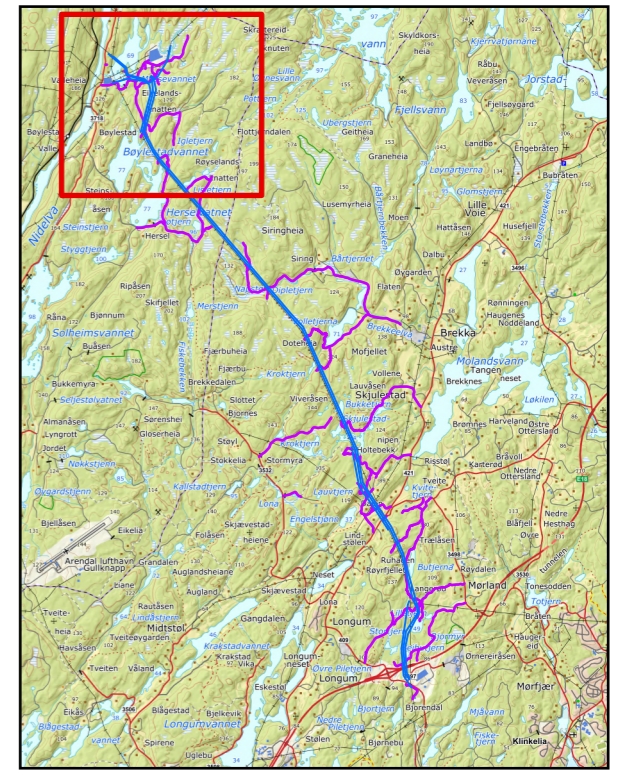

Tegnforklaring

Master

- Ny mast
- Mast rives
- Eksisterende mast

Ledninger

- Ny/ombygd ledning
- Ledning rives
- Eksisterende ledning
- Ny forbindelse (Statnett)

Stasjon

- Stasjonsgjerde
- Opparbeidet areal

Adkomst og riggplass

- Adkomstpunkt
- Privat bilveg
- Traktorveg
- Terrengtrasé
- Riggplass

Restriksjonsområder

- Restriksjonsområder

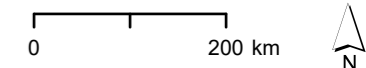

2	26/02/25	Til NVE revidert	JCS	MS	JCS
1	10/12/24	Til NVE	JCS	MS	JCS
0	14/11/24	Til kontroll	JCS	MS	JCS
Version	Dato	Beskrivelse / endring	Tegn.	Kontr.	Godkj.

Tiltakshaver: **GLITRE NETT** Målestokk i A3: **1:10 000**

AREALBRUKSKART - DETALJPLAN
132 KV BØYLESTAD-EYDE
KARTBLAD 1 AV 5

Utarbeidet av: Norconsult	Oppdragsnr. 52400322	Tegningsnr. -	Rev. 1
-------------------------------------	--------------------------------	-------------------------	------------------

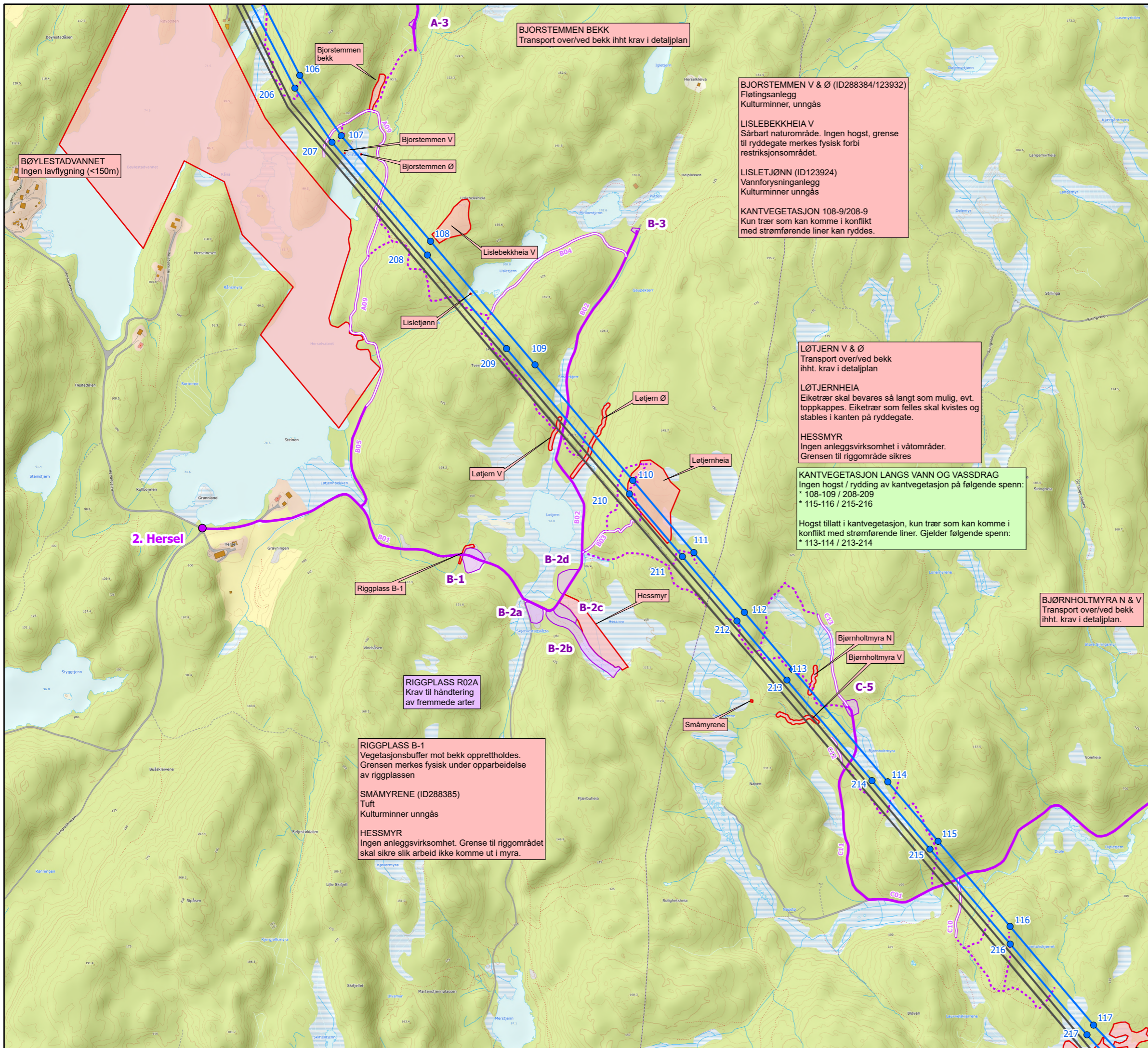

BØYLESTADVANNET
Ingen lavflygning (<150m)

BJØRSTEMMEN BEKK
Transport over/ved bekk iht krav i detaljplan

BJØRSTEMMEN V & Ø (ID288384/123932)
Fløtingsanlegg
Kulturminner, unngås

LISLEBEKKHEIA V
Sårbart naturområde. Ingen hogst, grense til ryddegate merkes fysisk forbi restriksjonsområdet.

LISLETJØNN (ID123924)
Vannforsyninganlegg
Kulturminner unngås

KANTVEGETASJON 108-9/208-9
Kun trær som kan komme i konflikt med strømførende liner kan ryddes.

LØTJERN V & Ø
Transport over/ved bekk iht. krav i detaljplan

LØTJERNHEIA
Eiketrær skal bevares så langt som mulig, evt. toppkappes. Eiketrær som felles skal kvistes og stables i kanten på ryddegate.

HESSMYR
Ingen anleggsvirksomhet i våtområder. Grensen til riggområde sikres

KANTVEGETASJON LANGS VANN OG VASSDRAG
Ingen hogst / rydding av kantvegetasjon på følgende spenn:
* 108-109 / 208-209
* 115-116 / 215-216

Hogst tillatt i kantvegetasjon, kun trær som kan komme i konflikt med strømførende liner. Gjelder følgende spenn:
* 113-114 / 213-214

BJØRNHOLTMYRA N & V
Transport over/ved bekk iht. krav i detaljplan.

RIGGPASS R02A
Krav til håndtering av fremmede arter

RIGGPASS B-1
Vegetasjonsbuffer mot bekk opprettholdes. Grensen merkes fysisk under opparbeidelse av riggplassen

SMÅMYRENE (ID288385)
Tuft
Kulturminner unngås

HESSMYR
Ingen anleggsvirksomhet. Grense til riggområdet skal sikre slik arbeid ikke komme ut i myra.

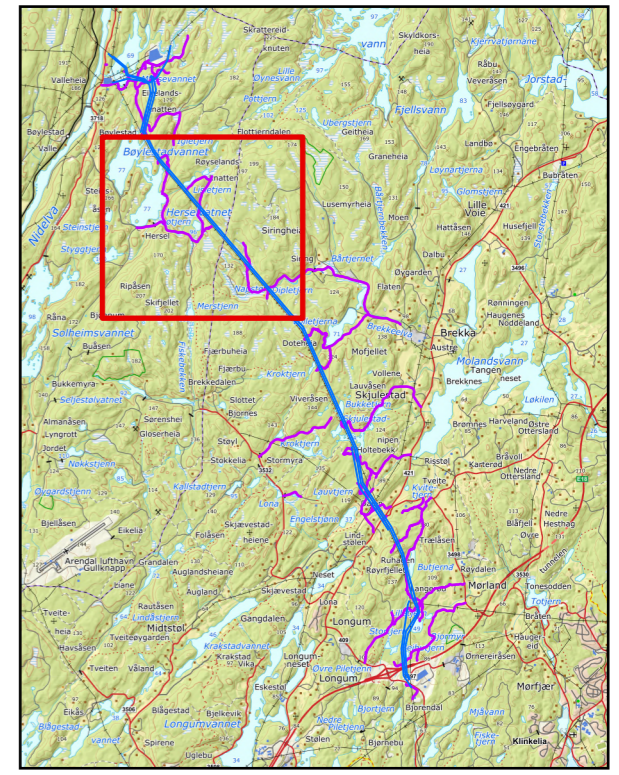

Tegnforklaring

Master

- Ny mast
- Mast rives
- Eksisterende mast

Ledninger

- Ny/ombygd ledning
- Eksisterende ledning
- Ny forbindelse (Statnett)

Adkomst og riggplass

- Adkomstpunkt
- Privat bilveg
- Traktorveg
- Terrengtrasé
- Riggplass

Restriksjonsområder

- Restriksjonsområder

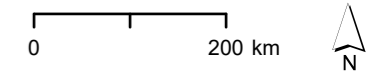

2	26/02/25	Til NVE revidert	JCS	MS	JCS
1	10/12/24	Til NVE	JCS	MS	JCS
0	14/11/24	Til kontroll	JCS	MS	JCS
Version	Dato	Beskrivelse / endring	Tegn.	Kontr.	Godkj.

Tiltakshaver: **GLITRE NETT** Målestokk i A3: **1:10 000**

AREALBRUKSKART - DETALJPLAN
132 KV BØYLESTAD-EYDE
KARTBLAD 2 AV 5

Utarbeidet av: Norconsult	Oppdragsnr. 52400322	Tegningsnr. -	Rev. 1
-------------------------------------	--------------------------------	-------------------------	------------------

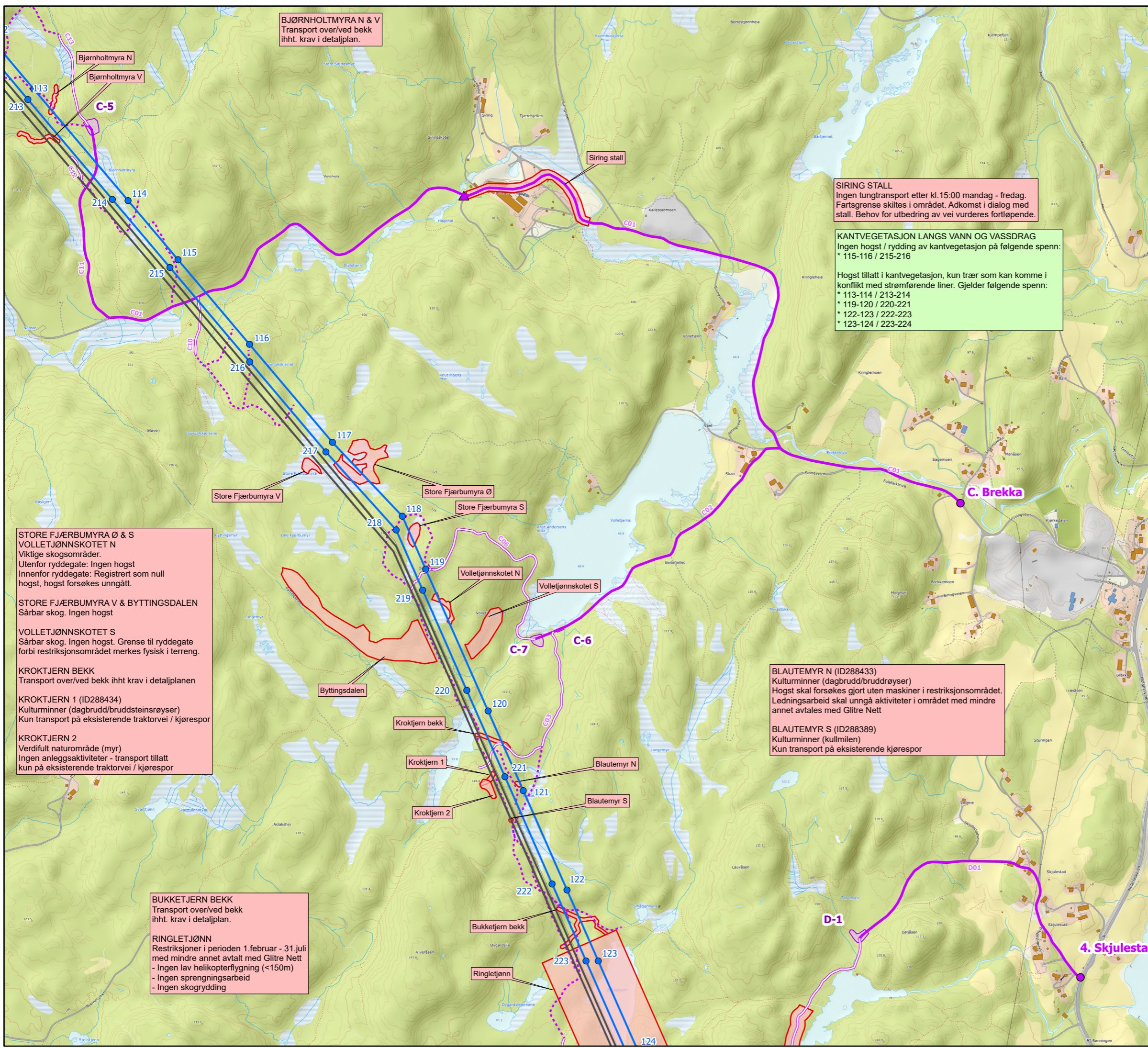

BJØRNHOLTMYRA & V
Transport over/ved bekk iht. krav i detaljplan.

SIRING STALL
Ingen tungtransport etter kl. 15:00 mandag - fredag.
Fartsgrense skiftes i området. Adkomst i dialog med stall. Behov for utbedring av vei vurderes fortløpende.

KANTVEGETASJON LANGS VANN OG VASSDRAG
Ingen hogst / rydding av kantvegetasjon på følgende spenn:
* 115-116 / 215-216

Hogst tillatt i kantvegetasjon, kun trær som kan komme i konflikt med strømførende liner. Gjelder følgende spenn:
* 113-114 / 213-214
* 119-120 / 220-221
* 122-123 / 222-223
* 123-124 / 223-224

STORE FJÆRBUMYRA Ø & S
VOLLETJØNSSKOTET N
Viktige skogsområder.
Utenfor ryddegate: Ingen hogst
Innenfor ryddegate: Registrert som null hogst, hogst forsøkes unngått.

STORE FJÆRBUMYRA V & BYTTINGSDALEN
Sårbar skog. Ingen hogst

VOLLETJØNSSKOTET S
Sårbar skog. Ingen hogst. Grense til ryddegate forbi restriksjonsområdet merkes fysisk i terrenget.

KROKTJERN BEKK
Transport over/ved bekk iht. krav i detaljplanen

KROKTJERN 1 (ID288434)
Kulturminner (dagbrudd/bruddsteinsrøyser)
Kun transport på eksisterende traktorvei / kjørespor

KROKTJERN 2
Verdifullt naturområde (myr)
Ingen anleggsaktiviteter - transport tillatt kun på eksisterende traktorvei / kjørespor

BLAUTEMYR N (ID288433)
Kulturminner (dagbrudd/bruddrøyser)
Hogst skal forsøkes gjort uten maskiner i restriksjonsområdet.
Ledningsarbeid skal unngå aktiviteter i området med mindre annet avtales med Glitre Nett

BLAUTEMYR S (ID288389)
Kulturminner (kullmil)
Kun transport på eksisterende kjørespor

BUKKTJERN BEKK
Transport over/ved bekk iht. krav i detaljplan.

RINGLETJØNN
Restriksjoner i perioden 1. februar - 31. juli med mindre annet avtalt med Glitre Nett
- Ingen lav helikopterflygning (<150m)
- Ingen sprengningsarbeid
- Ingen skogrydding

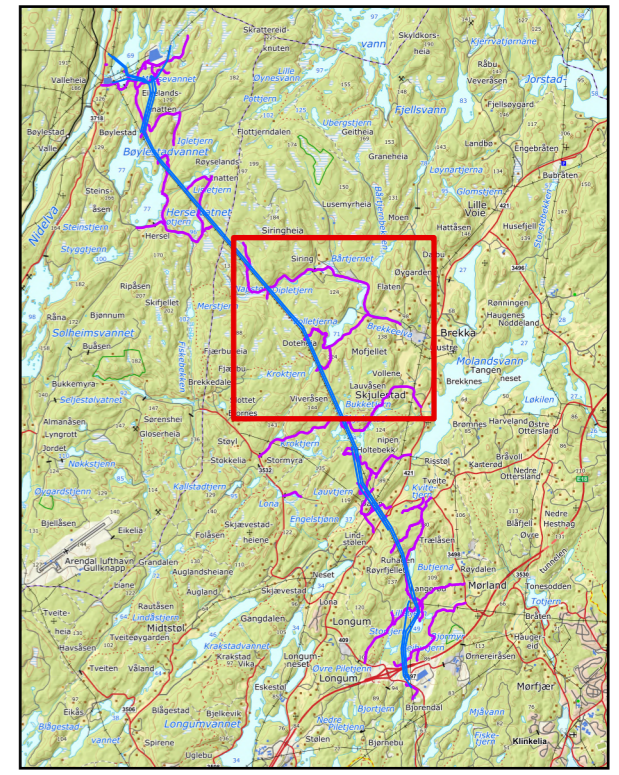

Tegnforklaring

Master

- Ny mast
- Mast rives
- Eksisterende mast

Ledninger

- Ny/ombygd ledning
- Eksisterende ledning
- Ny forbindelse (Statnett)

Adkomst og riggplass

- Adkomstpunkt
- Privat bilveg
- Traktorveg
- Terrengrasé
- Riggplass

Restriksjonsområder

- Restriksjonsområder

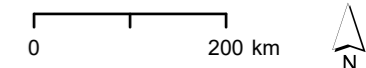

2	26/02/25	Til NVE revidert	JCS	MS	JCS
1	10/12/24	Til NVE	JCS	MS	JCS
0	14/11/24	Til kontroll	JCS	MS	JCS
Utdragsnr.	Dato	Beskrivelse / endring	Tegn.	Kontr.	Godkj.
Tiltakshaver: GLITRE NETT					Målestokk i A3: 1:10 000

AREALBRUKSKART - DETALJPLAN
132 KV BØYLESTAD-EYDE
KARTBLAD 3 AV 5

Utarbeidet av: Norconsult	Oppdragsnr. 52400322	Tegningsnr. -	Rev. 1
------------------------------	-------------------------	------------------	-----------

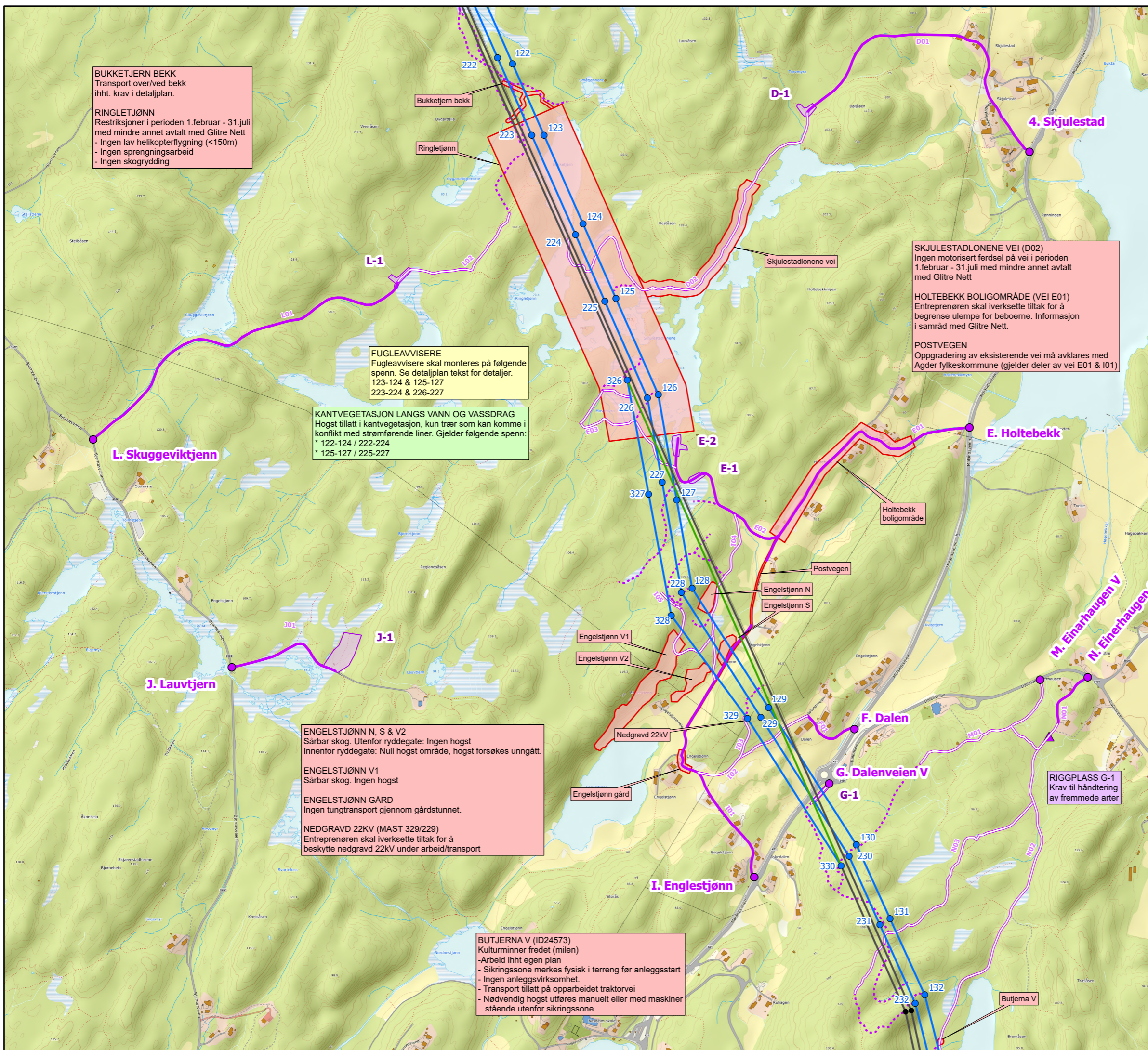

BUKKEJERN BEKK
Transport over/ved bekk iht. krav i detaljplan.

RINGLETJØNN
Restriksjoner i perioden 1.februar - 31.juli med mindre annet avtalt med Glitre Nett
- Ingen lav helikopterflygning (<150m)
- Ingen sprengningsarbeid
- Ingen skogrydding

FUGLEAVVISERE
Fugleavvisere skal monteres på følgende spenn. Se detaljplan tekst for detaljer.
123-124 & 125-127
223-224 & 226-227

KANTVEGETASJON LANGS VANN OG VASSDRAG
Hogst tillatt i kantvegetasjon, kun trær som kan komme i konflikt med strømførende liner. Gjelder følgende spenn:
* 122-124 / 222-224
* 125-127 / 225-227

ENGELSTJØNN N, S & V2
Sårbar skog. Utenfor ryddegate: Ingen hogst
Innenfor ryddegate: Null hogst område, hogst forsøkes unngått.

ENGELSTJØNN V1
Sårbar skog. Ingen hogst

ENGELSTJØNN GÅRD
Ingen tungtransport gjennom gårdstunnet.

NEDGRAVD 22KV (MAST 329/229)
Entreprenøren skal iverksette tiltak for å beskytte nedgravd 22kv under arbeid/transport

BUTJERNA V (ID24573)
Kulturminner fredet (mil)
-Arbeid iht egen plan
- Sikringszone merkes fysisk i terreng for anleggsstart
- Ingen anleggsvirksomhet.
- Transport tillatt på opparbeidet traktorvei
- Nødvendig hogst utføres manuelt eller med maskiner stående utenfor sikringszone.

SKJULESTADLONENE VEI (D02)
Ingen motorisert ferdsel på vei i perioden 1.februar - 31.juli med mindre annet avtalt med Glitre Nett

HOLTEBEKK BOLIGOMRÅDE (VEI E01)
Entreprenøren skal iverksette tiltak for å begrense ulempe for beboerne. Informasjon i samråd med Glitre Nett.

POSTVEGEN
Oppgradering av eksisterende vei må avklares med Agder fylkeskommune (gjelder deler av vei E01 & I01)

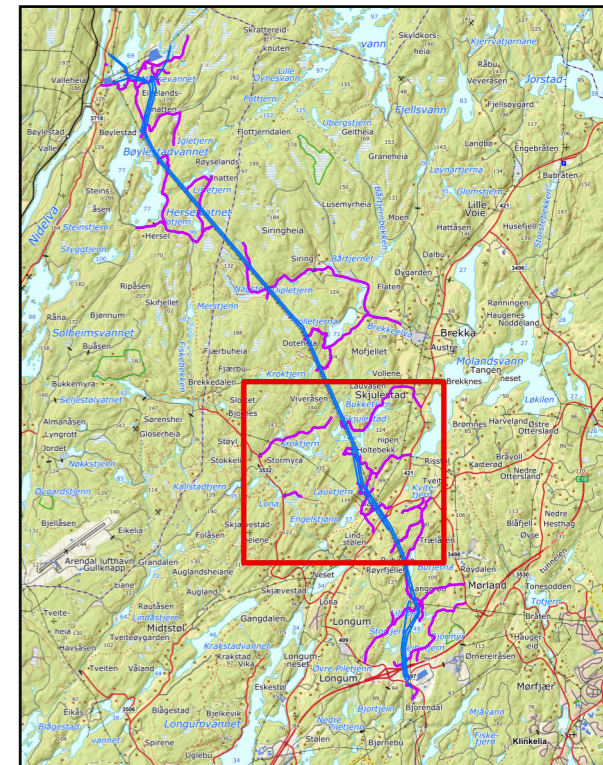

Tegnforklaring

Master

- Ny mast
- Mast rives
- Eksisterende mast

Ledninger

- Ny/ombygd ledning
- Ledning rives
- Eksisterende ledning
- Ny forbindelse (Statnett)

Adkomst og riggplass

- Adkomstpunkt
- Privat bilveg
- Traktorveg
- Terrengtrasé
- Riggplass

Restriksjonsområder

- Restriksjonsområder

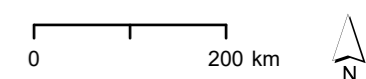

2	26/02/25	Til NVE revidert	JCS	MS	JCS
1	10/12/24	Til NVE	JCS	MS	JCS
0	14/11/24	Til kontroll	JCS	MS	JCS
Version	Dato	Beskrivelse / endring	Tegn.	Kontr.	Godkj.

Tiltakshaver: **GLITRE NETT** Målestokk i A3: **1:10 000**

AREALBRUKSKART - DETALJPLAN
132 KV BØYLESTAD-EYDE
KARTBLAD 4 AV 5

Utarbeidet av: Norconsult	Oppdragsnr. 52400322	Tegningsnr. -	Rev. 1
-------------------------------------	--------------------------------	-------------------------	------------------

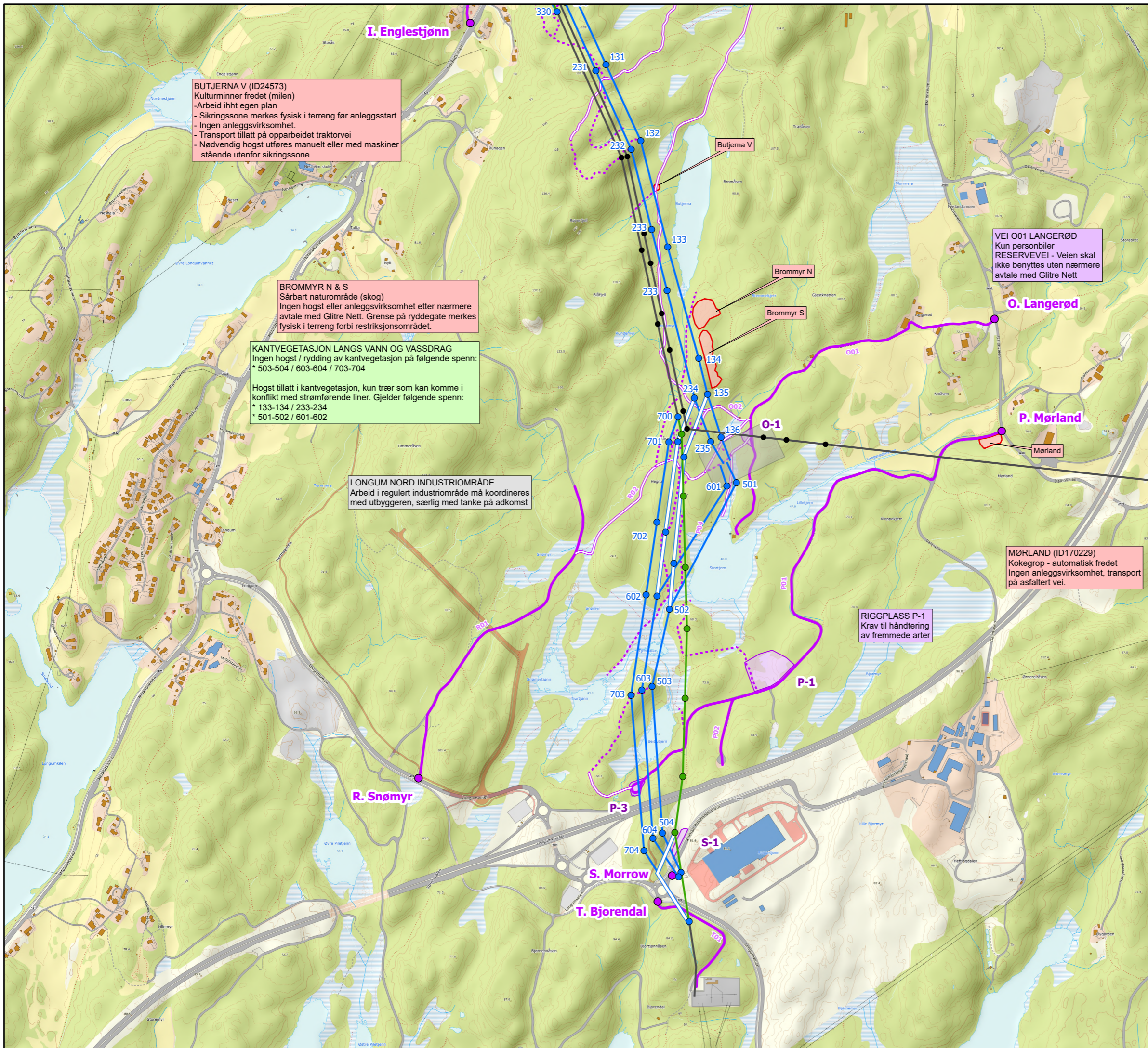

BUTJERNA V (ID24573)
 Kulturminner fredet (milen)
 -Arbeid iht egen plan
 - Sikringsone merkes fysisk i terrenget før anleggsstart
 - Ingen anleggsvirksomhet.
 - Transport tillatt på opparbeidet traktorvei
 - Nødvendig hogst utføres manuelt eller med maskiner stående utenfor sikringsone.

BROMMYR N & S
 Sårbar naturområde (skog)
 Ingen hogst eller anleggsvirksomhet etter nærmere avtale med Glitre Nett. Grense på ryddegate merkes fysisk i terrenget forbi restriksjonsområdet.

KANTVEGETASJON LANGS VANN OG VASSDRAG
 Ingen hogst / rydding av kantvegetasjon på følgende spenn:
 * 503-504 / 603-604 / 703-704
 Hogst tillatt i kantvegetasjon, kun trær som kan komme i konflikt med strømførende liner. Gjelder følgende spenn:
 * 133-134 / 233-234
 * 501-502 / 601-602

LONGUM NORD INDUSTRIOMRÅDE
 Arbeid i regulert industriområde må koordineres med utbyggeren, særlig med tanke på adkomst

VEI 001 LANGERØD
 Kun personbiler
RESERVEVEI - Veien skal ikke benyttes uten nærmere avtale med Glitre Nett

MØRLAND (ID170229)
 Kokegrop - automatisk fredet
 Ingen anleggsvirksomhet, transport på asfaltert vei.

RIGGPLASS P-1
 Krav til håndtering av fremmede arter

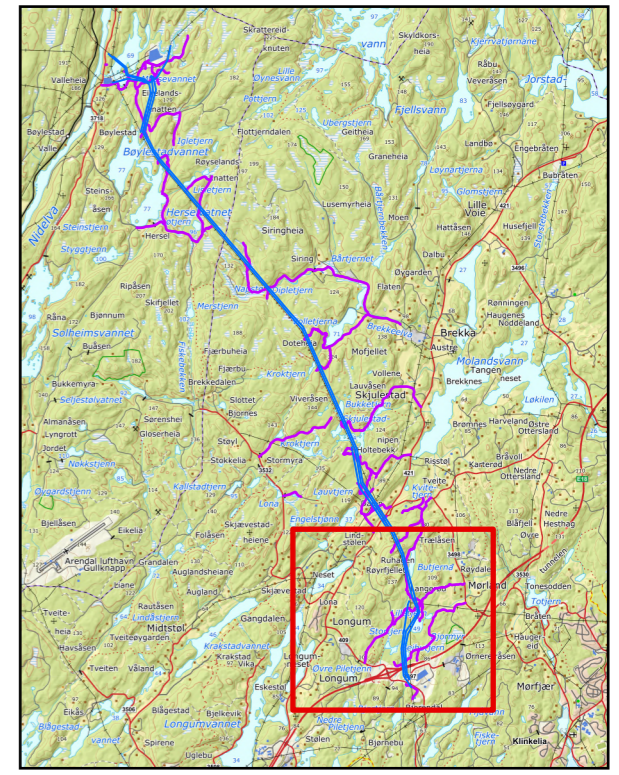

Tegnforklaring

Master

- Ny mast
- Mast rives
- Eksisterende mast

Ledninger

- Ny/ombygd ledning
- Midlertidig ledning
- Ledning rives
- Eksisterende ledning
- Ny forbindelse (Statnett)

Stasjon

- ▭ Stasjonsgjerde
- ▭ Opparbeidet areal

Adkomst og riggplass

- Adkomstpunkt
- Privat bilveg
- Traktorveg
- Terrengrasé
- ▭ Riggplass

Restriksjonsområder

- ▭ Restriksjonsområder

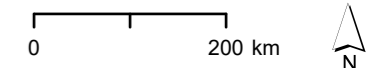

2	26/02/25	Til NVE revidert	JCS	MS	JCS
1	10/12/24	Til NVE	JCS	MS	JCS
0	14/11/24	Til kontroll	JCS	MS	JCS
Version	Dato	Beskrivelse / endring	Tegn.	Kontr.	Godkj.

Tiltakshaver: **GLITRE NETT** Målestokk i A3: **1:10 000**

AREALBRUKSKART - DETALJPLAN
132 KV BØYLESTAD-EYDE
KARTBLAD 5 AV 5

Utarbeidet av: Norconsult	Oppdragsnr. 52400322	Tegningsnr. -	Rev. 1
------------------------------	-------------------------	------------------	-----------