# Grunnundersøkelser

Nannestad soneutredning, Nannestad kommune

Geoteknisk datarapport

Fase 1 og 2

- [ ] Akseptert
- [ ] Akseptert m/kommentarer
- [ ] Ikke godkjent / kommentert revider og send inn ny revisjon
- [ ] Kun for Informasjon

Sign.:

| Revisjon | Revisjonen gjelder | Dato | Utarb. av | Kontr. av | Godkj. av |
|---|---|---|---|---|---|
| | | | | | |
| | | | | | |
| | | | | | |
| | | | | | |
| | | | | | |
| | | | | | |

| | | |
|---|---|---|
| Tittel:<br>**Grunnundersøkelser**<br>**Nannestad soneutredning**<br>**Nannestad kommune**<br><br>**Geoteknisk datarapport**<br>**Fase 1 og 2** | Antall sider:<br>**1657** | GeoStrøm AS<br>Grunnundersøkelser |
| | Produsent: | **GeoStrøm AS** |
| | Oppdrags Ansvarlig: | Thor Aarhaal |
| | Saksbehandler: | |
| | Kontrollert av: | Øystein Kjelberg |

| | | |
|---|---|---|
| Prosjektnr.<br>Parsell:<br>Planfase:<br>Saksnr.: 3737 | Dokument-/tegningsnummer:<br>**3737 R1** | Revisjon:<br>**00A** |
| | FDV-dokument-/tegningsnummer: | FDV-rev.: |

# INNHOLDSFORTEGNELSE

**REVISJONSOVERSIKT** ..... **6**

**TEGNINGER OG VEDLEGG** ..... **7**

**1 INNLEDNING** ..... **11**

1.1 FORMÅL OG BAKGRUNN ..... 11
1.2 UTFØRELSE ..... 12
1.3 KVALITETSSIKRING OG STANDARDKRAV ..... 12
1.4 INNHOLD OG BRUK AV RAPPORTEN ..... 13

**2 OMRÅDEBESKRIVELSE** ..... **14**

2.1 OMRÅDEBESKRIVELSE OG TOPOGRAFI ..... 14
2.2 GEOTEKNISKE GRUNNUNDERSØKELSER ..... 14
*2.2.1 Tidligere undersøkelser* ..... *14*
*2.2.2 Utførte grunnundersøkelser* ..... *14*
*2.2.3 Laboratorieundersøkelser* ..... *15*

**3 GRUNNFORHOLD** ..... **16**

*3.1.1 Dybder til berg* ..... *16*
*3.1.2 Poretrykk og grunnvann* ..... *16*
*3.1.3 Grunnforholdsbeskrivelser* ..... *18*

**4 GEOTEKNISK EVALUERING AV RESULTATER** ..... **19**

4.1 AVVIK FRA STANDARD UTFØRELSESMETODER ..... 19
4.2 AVVIK FRA BORPLAN ..... 19
4.3 VIKTIGE FORUTSETNINGER ..... 19
4.4 UNDERSØKELSES- OG PRØVEKVALITET ..... 19

**5 PRESENTASJON AV FARESONER** ..... **20**

5.1 FARESONER ..... 20
*5.1.1 Faresone 137 Foss* ..... *20*
**5.1.1.1** Topografi/omgivelser. ..... 20
**5.1.1.2** Felt- og laboratorieresultater. ..... 20
**5.1.1.3** Berg ..... 21
**5.1.1.4** Grunnvann/ poretrykksituasjon. ..... 21
*5.1.2 Faresone 139 Haga* ..... *22*
**5.1.2.1** Topografi/omgivelser. ..... 22
**5.1.2.2** Felt- og laboratorieresultater. ..... 22
**5.1.2.3** Berg ..... 23
**5.1.2.4** Grunnvann/ poretrykksituasjon. ..... 23
*5.1.3 Faresone 141 Eset* ..... *24*
**5.1.3.1** Topografi/omgivelser. ..... 24
**5.1.3.2** Felt- og laboratorieresultater. ..... 24
**5.1.3.3** Berg ..... 24
**5.1.3.4** Grunnvann/ poretrykksituasjon. ..... 24
*5.1.4 Faresone 142 Elton* ..... *25*
**5.1.4.1** Topografi/omgivelser. ..... 25
**5.1.4.2** Felt- og laboratorieresultater. ..... 25
**5.1.4.3** Berg ..... 25
**5.1.4.4** Grunnvann/ poretrykksituasjon. ..... 25
*5.1.5 Faresone 143 Holter prestegård* ..... *26*
**5.1.5.1** Topografi/omgivelser. ..... 26
**5.1.5.2** Felt- og laboratorieresultater. ..... 26
**5.1.5.3** Berg ..... 26
**5.1.5.4** Grunnvann/ poretrykksituasjon. ..... 26
*5.1.6 Faresone 145 Døli* ..... *27*
**5.1.6.1** Topografi/omgivelser. ..... 27
**5.1.6.2** Felt- og laboratorieresultater. ..... 27
**5.1.6.3** Berg ..... 28
**5.1.6.4** Grunnvann/ poretrykksituasjon. ..... 28
*5.1.7 Faresone 146 Holter* ..... *29*

**5.1.7.1** Topografi/omgivelser. 29
**5.1.7.2** Felt- og laboratorieresultater. 29
**5.1.7.3** Berg. 30
**5.1.7.4** Grunnvann/ poretrykksituasjon. 30
*5.1.8 Faresone 147 Låveggshaugen 31*
**5.1.8.1** Topografi/omgivelser. 31
**5.1.8.2** Felt- og laboratorieresultater. 31
**5.1.8.3** Berg. 32
**5.1.8.4** Grunnvann/ poretrykksituasjon. 32
*5.1.9 Faresone 148 Elton vestre 33*
**5.1.9.1** Topografi/omgivelser. 33
**5.1.9.2** Felt- og laboratorieresultater. 33
**5.1.9.3** Berg. 34
**5.1.9.4** Grunnvann/ poretrykksituasjon. 34
*5.1.10 Faresone 149 Harstad 35*
**5.1.10.1** Topografi/omgivelser. 35
**5.1.10.2** Felt- og laboratorieresultater. 35
**5.1.10.3** Berg. 36
**5.1.10.4** Grunnvann/ poretrykksituasjon. 36
*5.1.11 Faresone 504 Eik nordre 37*
**5.1.11.1** Topografi/omgivelser. 37
**5.1.11.2** Felt- og laboratorieresultater. 37
**5.1.11.3** Berg. 37
**5.1.11.4** Grunnvann/ poretrykksituasjon. 37
*5.1.12 Faresone 505 Espestad 38*
**5.1.12.1** Topografi/omgivelser. 38
**5.1.12.2** Felt- og laboratorieresultater. 38
**5.1.12.3** Berg. 39
**5.1.12.4** Grunnvann/ poretrykksituasjon. 39
*5.1.13 Faresone 509 Eik søndre 40*
**5.1.13.1** Topografi/omgivelser. 40
**5.1.13.2** Felt- og laboratorieresultater. 40
**5.1.13.3** Berg. 40
**5.1.13.4** Grunnvann/ poretrykksituasjon. 40
*5.1.14 Faresone 510 Østby 42*
**5.1.14.1** Topografi/omgivelser. 42
**5.1.14.2** Felt- og laboratorieresultater. 42
**5.1.14.3** Berg. 42
**5.1.14.4** Grunnvann/ poretrykksituasjon. 42
*5.1.15 Faresone 511 Austad 43*
**5.1.15.1** Topografi/omgivelser. 43
**5.1.15.2** Felt- og laboratorieresultater. 43
**5.1.15.3** Berg. 44
**5.1.15.4** Grunnvann/ poretrykksituasjon. 44
*5.1.16 Faresone 512 Eikstua 45*
**5.1.16.1** Topografi/omgivelser. 45
**5.1.16.2** Felt- og laboratorieresultater. 45
**5.1.16.3** Berg. 45
**5.1.16.4** Grunnvann/ poretrykksituasjon. 45
*5.1.17 Faresone 513 Lerberg 46*
**5.1.17.1** Topografi/omgivelser. 46
**5.1.17.2** Felt- og laboratorieresultater. 46
**5.1.17.3** Berg. 46
**5.1.17.4** Grunnvann/ poretrykksituasjon. 46
*5.1.18 Faresone 514 Ånåsruddalen 47*
**5.1.18.1** Topografi/omgivelser. 47
**5.1.18.2** Felt- og laboratorieresultater. 47
**5.1.18.3** Berg. 48
**5.1.18.4** Grunnvann/ poretrykksituasjon. 48
*5.1.19 Faresone 518 Færstad 49*
**5.1.19.1** Topografi/omgivelser. 49
**5.1.19.2** Felt- og laboratorieresultater. 49
**5.1.19.3** Berg. 49
**5.1.19.4** Grunnvann/ poretrykksituasjon. 49
*5.1.20 Faresone 519 Låke 50*
**5.1.20.1** Topografi/omgivelser. 50

**5.1.20.2** Felt- og laboratorieresultater. ..... 50
**5.1.20.3** Berg..... 50
**5.1.20.4** Grunnvann/ poretrykksituasjon..... 50
*5.1.21 Faresone 520 Vestre Hofstad ..... 51*
**5.1.21.1** Topografi/omgivelser..... 51
**5.1.21.2** Felt- og laboratorieresultater. ..... 51
**5.1.21.3** Berg..... 51
**5.1.21.4** Grunnvann/ poretrykksituasjon..... 51
*5.1.22 Faresone 524 Engelstadflåen ..... 52*
**5.1.22.1** Topografi/omgivelser..... 52
**5.1.22.2** Felt- og laboratorieresultater. ..... 52
**5.1.22.3** Berg..... 53
**5.1.22.4** Grunnvann/ poretrykksituasjon..... 53
*5.1.23 Faresone 525 Bjørk ..... 54*
**5.1.23.1** Topografi/omgivelser..... 54
**5.1.23.2** Felt- og laboratorieresultater. ..... 54
**5.1.23.3** Berg..... 54
**5.1.23.4** Grunnvann/ poretrykksituasjon..... 55
*5.1.24 Faresone 526 Homle ..... 56*
**5.1.24.1** Topografi/omgivelser..... 56
**5.1.24.2** Felt- og laboratorieresultater. ..... 56
**5.1.24.3** Berg..... 57
**5.1.24.4** Grunnvann/ poretrykksituasjon..... 57
*5.1.25 Faresone 527 Kabberud ..... 58*
**5.1.25.1** Topografi/omgivelser..... 58
**5.1.25.2** Felt- og laboratorieresultater. ..... 58
**5.1.25.3** Berg..... 59
**5.1.25.4** Grunnvann/ poretrykksituasjon..... 59
*5.1.26 Faresone 528 Nerheggeli ..... 60*
**5.1.26.1** Topografi/omgivelser..... 60
**5.1.26.2** Felt- og laboratorieresultater. ..... 60
**5.1.26.3** Berg..... 60
**5.1.26.4** Grunnvann/ poretrykksituasjon..... 60
*5.1.27 Faresone 530 Nordby ..... 62*
**5.1.27.1** Topografi/omgivelser..... 62
**5.1.27.2** Felt- og laboratorieresultater. ..... 62
**5.1.27.3** Berg..... 62
**5.1.27.4** Grunnvann/ poretrykksituasjon..... 62
*5.1.28 Faresone 533 Kjønstad ..... 63*
**5.1.28.1** Topografi/omgivelser..... 63
**5.1.28.2** Felt- og laboratorieresultater. ..... 63
**5.1.28.3** Berg..... 64
**5.1.28.4** Grunnvann/ poretrykksituasjon..... 64
*5.1.29 Faresone 534 Vestby ..... 65*
**5.1.29.1** Topografi/omgivelser..... 65
**5.1.29.2** Felt- og laboratorieresultater. ..... 65
**5.1.29.3** Berg..... 65
**5.1.29.4** Grunnvann/ poretrykksituasjon..... 66
*5.1.30 Faresone 538 Garder vestre ..... 67*
**5.1.30.1** Topografi/omgivelser..... 67
**5.1.30.2** Felt- og laboratorieresultater. ..... 67
**5.1.30.3** Berg..... 67
**5.1.30.4** Grunnvann/ poretrykksituasjon..... 67
*5.1.31 Faresone 542 Bjørke søndre ..... 69*
**5.1.31.1** Topografi/omgivelser..... 69
**5.1.31.2** Felt- og laboratorieresultater. ..... 69
**5.1.31.3** Berg..... 69
**5.1.31.4** Grunnvann/ poretrykksituasjon..... 69
*5.1.32 Faresone 546 Breen-Morud ..... 70*
**5.1.32.1** Topografi/omgivelser..... 70
**5.1.32.2** Felt- og laboratorieresultater. ..... 70
**5.1.32.3** Berg..... 71
**5.1.32.4** Grunnvann/ poretrykksituasjon..... 71
*5.1.33 Faresone 548 Totner ..... 72*
**5.1.33.1** Topografi/omgivelser..... 72
**5.1.33.2** Felt- og laboratorieresultater. ..... 72

**5.1.33.3** Berg ... 73
**5.1.33.4** Grunnvann/ poretrykksituasjon ... 73
*5.1.34 Faresone 549 Vollaug ... 74*
**5.1.34.1** Topografi/omgivelser ... 74
**5.1.34.2** Felt- og laboratorieresultater ... 74
**5.1.34.3** Berg ... 74
**5.1.34.4** Grunnvann/ poretrykksituasjon ... 74
*5.1.35 Faresone 550 Lauum ... 75*
**5.1.35.1** Topografi/omgivelser ... 75
**5.1.35.2** Felt- og laboratorieresultater ... 75
**5.1.35.3** Berg ... 75
**5.1.35.4** Grunnvann/ poretrykksituasjon ... 75
*5.1.36 Faresone 551 Økri ... 76*
**5.1.36.1** Topografi/omgivelser ... 76
**5.1.36.2** Felt- og laboratorieresultater ... 76
**5.1.36.3** Berg ... 76
**5.1.36.4** Grunnvann/ poretrykksituasjon ... 76
*5.1.37 Faresone Lystadbekken ... 77*
**5.1.37.1** Topografi/omgivelser ... 77
**5.1.37.2** Felt- og laboratorieresultater ... 77
**5.1.37.3** Berg ... 77
**5.1.37.4** Grunnvann/ poretrykksituasjon ... 77
*5.1.38 Faresone Dølibekken ... 79*
**5.1.38.1** Topografi/omgivelser ... 79
**5.1.38.2** Felt- og laboratorieresultater ... 79
**5.1.38.3** Berg ... 79
**5.1.38.4** Grunnvann/ poretrykksituasjon ... 79

**6 REFERANSER ... 80**

# REVISJONSOVERSIKT

*Tabell 1 - Oversikt over dokumentets revisjoner.*

| Rev.nr. | Kapittel | Oppdatering |
|---|---|---|
| 00A. | Alle. | Første utgave. |
| | | |
| | | |
| | | |
| | | |

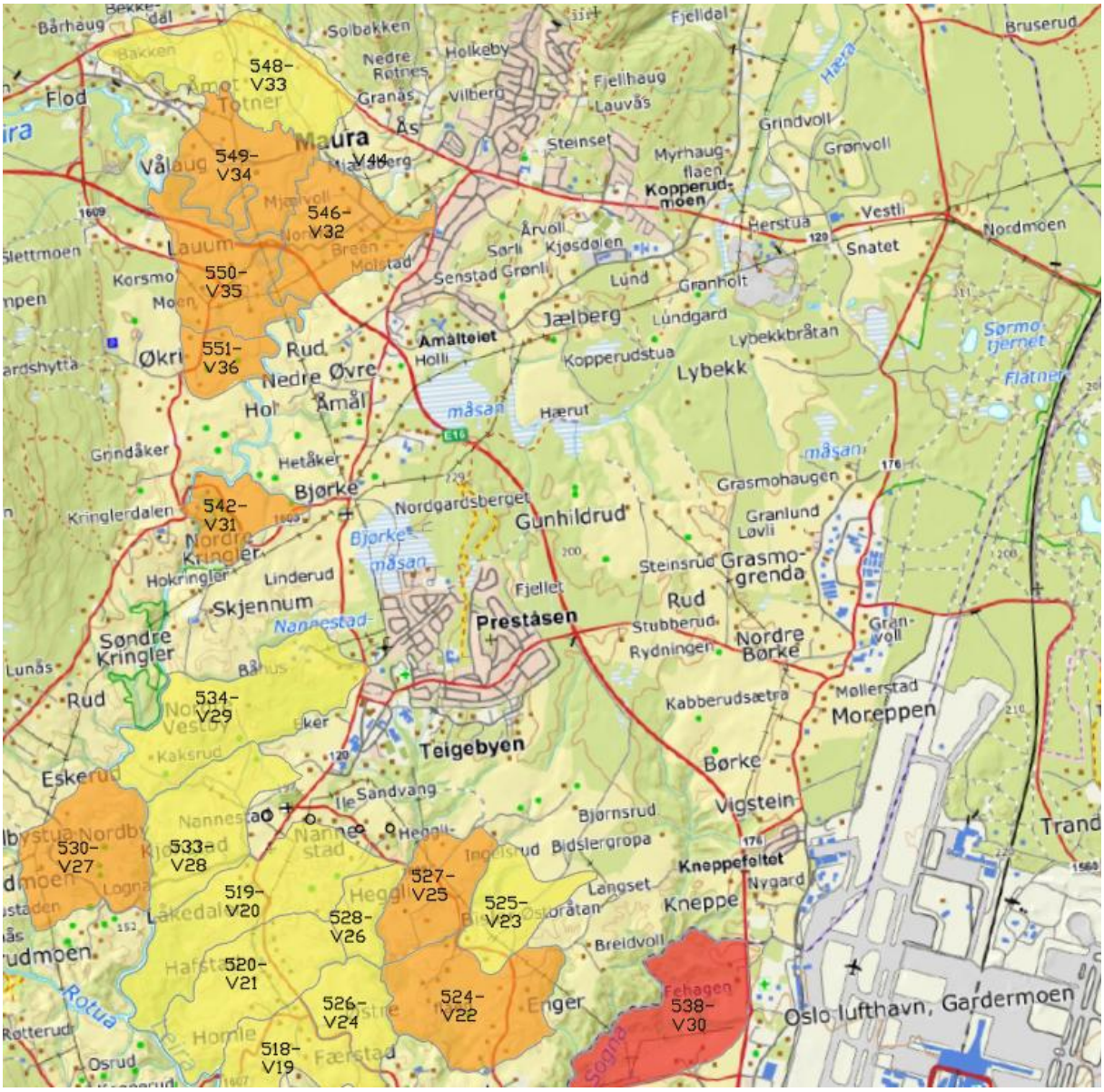
548-
V33
549-
V34
546-
V32
550-
V35
551-
V36
542-
V31
534-
V29
530-
V27
533-
V28
519-
V20
528-
V26
527-
V25
525-
V23
520-
V21
526-
V24
524-
V22
518-
V19
538-
V30
Maura
Jælberg
Gunhildrud
Preståsen
Teigebyen
Grasmo-
grenda
Moreppen
Oslo lufthavn, Gardermoen
Kopperud-
moen
Kneppefeltet
Nannestad
Skjennum
Søndre
Kringler
Nordre
Kringler
Nordre
Børke
Rud
Nedre Øvre
Rud
Bjørke
Amålseter
Kopperudstua
Lybekk
Lundgard
Granholt
Snatet
Herstua
Vestli
Nordmoen
Grindvoll
Grønvoll
Steinset
Myrhaug-
flaen
Fjellhaug
Lauvås
Holkeby
Granås
Vilberg
Åsberg
Solbakken
Nedre
Rotnes
Fjellstad
Bruserud
Hærud
Sørmo-
tjernet
Flåtnet
Lybekkbråtan
Grasmohaugen
Granlund
Løvli
Steinsrud
Stubberud
Rydningen
Granvoll
Kabberudsætra
Møllerstad
Vigstein
Trand
Nygard
Kneppe
Langset
Bidslergropa
Bjørnsrud
Ingdalsrud
Breidvoll
Enger
Fehagen
Sandvang
Eskerud
Kaksrud
Rotua
Osrud
Rotterud
Hafstad
Hornle
Færstad
Lauvås
Årvoll
Kjosdalen
Senstad Grønli
Lund
Hærud
Grindåker
Hetåker
Kringlerdalen
Hokringler
Linderud
Nordgardsberget
Fjellet
Lunås
Vestby
Ås
Flod
Vålaug
Økri
Korsmo
Lauum
Slettmoen
Bårhaug
Bakken
Totner
Mjærvoll
Breen
Molstad
Holli
Hol
Åmål
Fjellidal
måsan
Bjørke
Nannestad
Nannestad
Heggli
Laksedal
Oskorått
Bå
Ile
Hegglia
Ingdalsrud
Bjørnsrud
Kabberudsætra
Rydningen
Stubberud
Steinsrud
Granlund
Løvli
Grasmohaugen
Lybekkbråtan
Kopperudstua
Lundgard
Granholt
Snatet
Herstua
Vestli
Nordmoen
Grindvoll
Grønvoll
Myrhaug-
flaen
Steinset
Fjellhaug
Lauvås
Holkeby
Granås
Vilberg
Solbakken
Nedre
Rotnes
Bruserud
Fjellidal
Hærud
Sørmo-
tjernet
Flåtnet
Senstad Grønli
Årvoll
Kjosdalen
Sørli
Hærud
Grindåker
Hetåker
Kringlerdalen
Hokringler
Linderud
Nordgardsberget
Fjellet
Lunås
Vestby
Ås
Flod
Vålaug
Økri
Korsmo
Lauum
Slettmoen
Bårhaug
Bakken
Totner
Mjærvoll
Breen
Molstad
Holli
Hol
Åmål

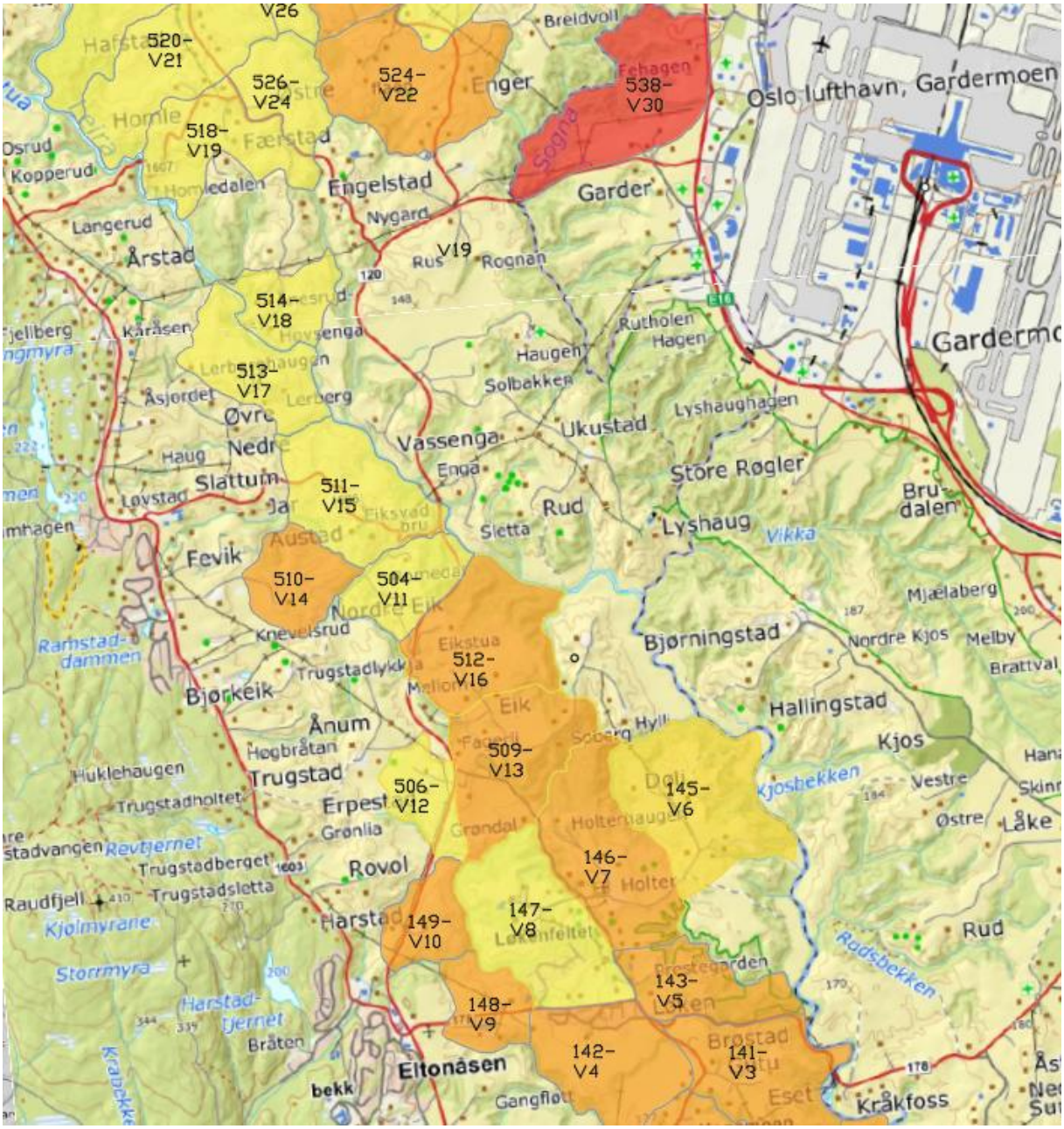


*Figur 0.2. Oversiktskart med aktuelle faresoner for den forenklede soneutredningen. Nummereringen henviser til sonenummeret og situasjonsplannummeret, fargen representerer sonens faregrad. Gul skravur betyr lav faregrad, oransje skravur betyr middels faregrad og rød skravur betyr høy faregrad.*

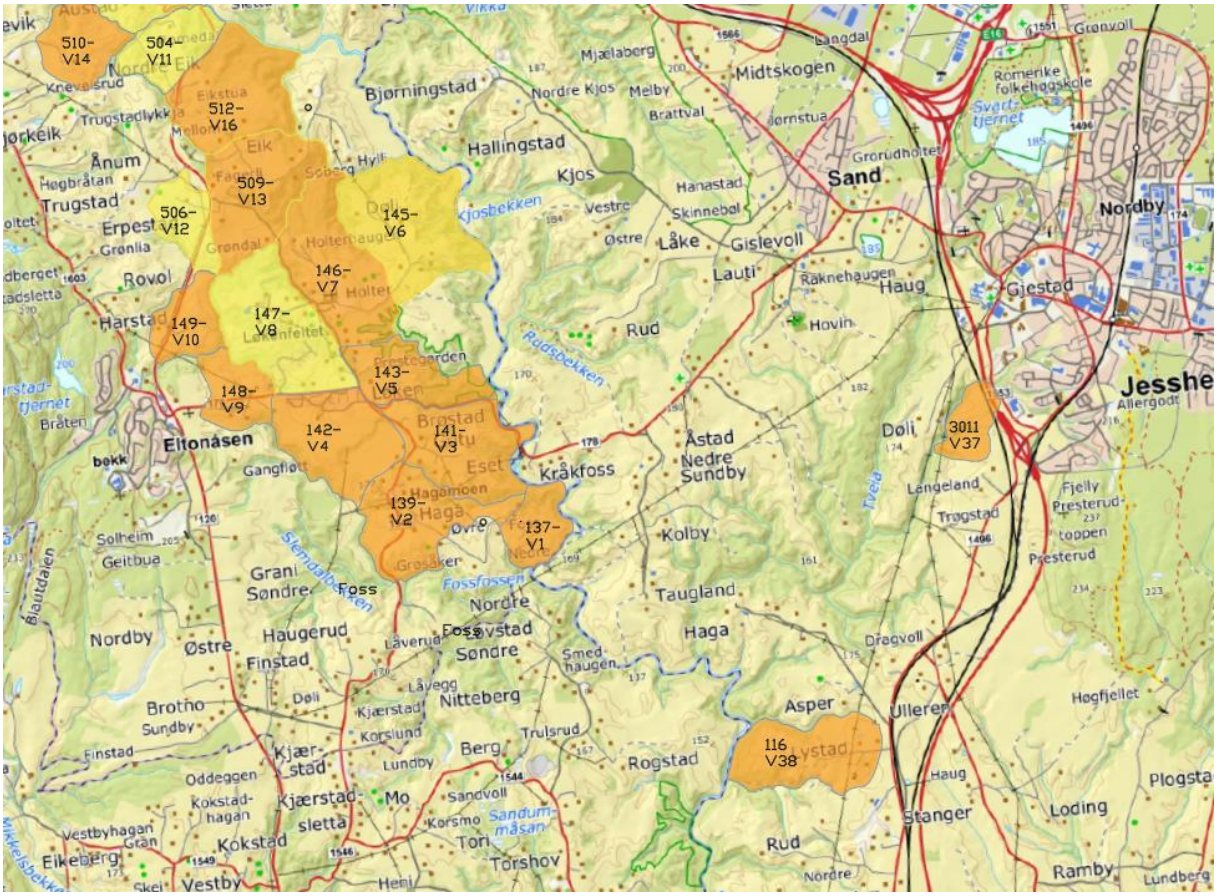


*Figur 0.3. Oversiktskart med aktuelle faresoner for den forenklede soneutredningen. Nummereringen henviser til sonenummeret og situasjonsplannummeret, fargen representerer sonens faregrad. Gul skravur betyr lav faregrad, oransje skravur betyr middels faregrad og rød skravur betyr høy faregrad.*

# TEGNINGER OG VEDLEGG

| Tegningsnummer/ figurnummer | Beskrivelse | Målestokk | Format |
|---|---|---|---|
| 3737-1 | Oversiktsplaner. | 1:20000 | A3/A1 |
| 3737-2 | Borplaner fra GeoStrøm. | 1:5000 | A3 |
| 3737-3 | Sonderinger. | 1:200 | A4 |
| 3737-4 | Laboratorium. | | A4 |
| 3737-5 | Poretrykksmålere. | | A4 |
| Vedlegg 1 | Koordinatliste. | | A4 |
| Vedlegg 2 | Løsmasseklassifisering og skjærstyrker. | | A4 |
| Vedlegg 3 | Kalibreringsskjema CPTu-sonde. | | A4 |
| Vedlegg 4 | Kalibreringsskjema poretrykksmålere. | | A4 |
| Vedlegg 5 | Avlesning poretrykksmålere. | | |
| Vedlegg 6 | Borkort med kommentar fra borleder. | | A4 |
| Bilag 1 | Geoteknisk bilag. | | A4 |
| Bilag 2 | Oversikt over metode-standarder og retnings-linjer. | | A4 |

# 1 INNLEDNING

## 1.1 Formål og bakgrunn

GeoStrøm AS har utført geotekniske feltundersøkelser i flere faresoner for kvikkleireskred i Nannestad kommune og Ullensaker kommune i regi av NVE. Geoteknikere fra Norconsult har planlagt og fulgt opp grunnundersøkelsene, samt spesifisert laboratorieprogram for prosjektet for faresonene i Nannestad. NVE og Multiconsult har planlagt og fulgt opp grunnundersøkelsene i Ullensaker kommune. NVE er oppdragsgiver i prosjektet.

Beliggenheten av faresonene er vist i plan på figur 3737-1-1 til 3737-1-5.

GeoStrøm AS har fått i oppdrag å utføre de geotekniske laboratorieundersøkelser og utarbeide datarapport som oppsummerer resultatene fra grunnundersøkelsene. Det er gjennomført grunnundersøkelser som grunnlag for soneutredninger i 36 utvalgte faresoner i Nannestad kommune og sone 538 i Ullensaker kommune. I tillegg er det utført supplerende grunnundersøkelser for kvikkleiresone 116 Lystad og området rundt Dølibekken i Ullensaker. Grunnundersøkelsene er sammenfattet i denne rapporten.

Hensikten med den forenklede soneutredningen er å vurdere om eksisterende bebyggelse er utsatt for områdeskred. Arbeidet bidrar til å bestemme hvilke faresoner det bør utføres sikringstiltak i for å forhindre fremtidige områdeskred. Grunnundersøkelsene er utført i 2 faser.

I fase 1 ble det utført sonderinger samt opptak av sylinderprøver og poseprøver for å undersøke om grunnen består av sprøbruddmateriale og kvikkleire. Fase 2 er opsjonspunkter og boring i punktene iverksettes avhengig av resultatene fra fase 1. Foreliggende rapport inneholder resultater fra begge fasene.

*Tabell 1.1. Utvalgte faresoner i Nannestad kommune.*

| Nr. | Navn | Nr. | Navn | Nr. | Navn |
|---|---|---|---|---|---|
| 137 | Foss | 510 | Østby | 530 | Nordby |
| 139 | Haga | 511 | Austad | 533 | Kjønstad |
| 141 | Eset | 512 | Eikstua | 534 | Vestby |
| 142 | Elton | 513 | Lerberg | 536 | Linderud |
| 143 | Holter prestegård | 514 | Ånåsruddalen | 542 | Bjørke søndre |
| 145 | Døli | 518 | Færstad | 546 | Breen-Morud |
| 146 | Holter | 519 | Låke | 548 | Totner |
| 147 | Låveggshaugen | 520 | Vestre Hofstad | 549 | Vollaug |
| 148 | Elton vestre | 524 | Engelstadflåen | 550 | Lauum |
| 149 | Harstad | 525 | Bjørk | 551 | Økri |
| 504 | Eik nordre | 526 | Homle | | |
| 505 | Espestad | 527 | Kabberud | | |
| 509 | Eik søndre | 528 | Nerheggeli | | |

Tabell 1.2. Utvalgte faresoner i Ullensaker kommune.

| Nr. | Navn | Nr. | Navn | Nr. | Navn |
|---|---|---|---|---|---|
| 538 | Garder vestre | 116 | Lystad | 3011 | Dølibekken* |

* Undersøkelsene er utført utenfor sonen.

## 1.2 Utførelse

Feltundersøkelsene ble utført av GeoStrøm AS og GeoGrunn AS med hydrauliske borerigger av typene Geotech 504, Geotech 604, Geotech 605 og GM85 GT.

Været i undersøkelsestidsrommet var varierende.

Feltundersøkelsene for fase 1 ble gjennomført i perioden oktober til desember 2023.

Undersøkelser for fase 2 ble gjennomført i perioden januar 2024 til oktober 2024.

Alle borpunktene ble målt inn av GeoStrøm AS med GPS av typen Topcon GRS-1 og Topcon Hiper SR GPS/GNSS.

Det er innmålt i koordinatsystem UTM 33. Alle koter i denne rapporten refererer til høydesystem NN 2000. Koordinatene er målt inn i CPOS.

Koordinater i denne rapporten er UTM 32, NN2000.

Koordinat- og borpunktliste kan sees på vedlegg 1.

Laboratorieundersøkelsene er utført ved GeoStrøm sitt geotekniske laboratorium på Knutstad, utenfor Horten.

Boringens utførelse er generelt beskrevet i geoteknisk bilag 1, mens oversikt over metodestandarder for utførelse er gitt i geoteknisk bilag 2.

Metodikk/prosedyre for utførelse av laboratorieundersøkelsene er generelt beskrevet i geoteknisk bilag 2.

Kalibreringsskjema for benyttet CPTu-sonde og elektriske poretrykksmålere er presentert i vedlegg 4 og 5.

## 1.3 Kvalitetssikring og standardkrav

Oppdraget er kvalitetssikret i henhold til GeoStrøm sitt styringssystem. Systemet omfatter prosedyrer og beskrivelser som er dekkende for kvalitetsstandarden NS-EN ISO 9001:2015 [1]. Feltundersøkelsene er utført iht. NS 8020-1:2016 [2] og tilgjengelige metodestandarder fra Norsk Geoteknisk Forening [3].

Laboratorieundersøkelsene er utført iht. ISO 17892-serien, Statens Vegvesens håndbok R210 og NS8000-serien. Datarapporten er utarbeidet i henhold til NGF-melding nr. 2 og krav i NS-EN-1997 (Eurokode 7)- del 2 [4].

Oversikt over utvalgte metodestandarder er vist i geoteknisk bilag 2.

## 1.4 Innhold og bruk av rapporten

Denne geotekniske datarapporten presenterer resultater fra utførte geotekniske grunnundersøkelser i geotekniske termer og krever kompetanse for videre bruk i rådgivings- og prosjekteringssammenheng. Rapporten inneholder i så måte ingen vurderinger av bygg barhet, metoder eller tiltak.

Denne geotekniske datarapporten omhandler ikke data eller vurderinger knyttet til tilstedeværelse av forurenset grunn i det undersøkte området.

# 2 OMRÅDEBESKRIVELSE

## 2.1 Områdebeskrivelse og topografi

Undersøkelsene ble primært gjort i ubebygde og bebygde områder fra Maura i nord og ned mot Lystad ved Ulleren i syd. Totalt er det gjennomført 228 sonderinger.

Grunnundersøkelsesområdet er gjengitt i figur 2-1.

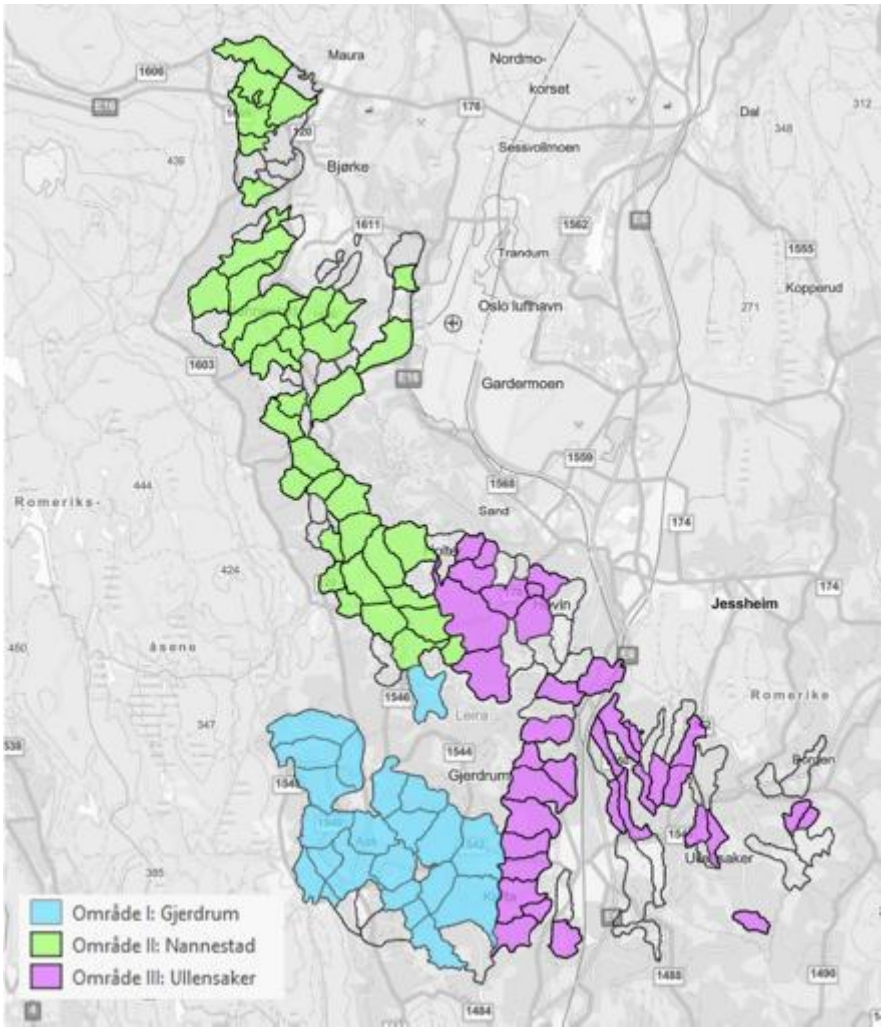


*Figur 2-1: Oversiktskart fra Norgeskart med omtrentlig plassering av GeoStrøm sine undersøkelses-området markert med grønne og noen lilla felter [5].*

## 2.2 Geotekniske grunnundersøkelser

### 2.2.1 Tidligere undersøkelser

Denne rapporten inkluderer ikke andre undersøkelser i dette området.

### 2.2.2 Utførte grunnundersøkelser

Grunnundersøkelsene ble utført i tidsrommet oktober 2023 til oktober 2024. Feltarbeidene bestod av følgende:

- Kabel-/ledningspåvisning av alle punkter.
- Grunneierkontakt.
- 221 dreietrykksonderinger.
- 7 totalsonderinger for måling av løsmassenes relative fasthet.
- 25 CPTu trykksondering for å måle konstruksjonsegenskapene til løsmassene.
- 20 RCPTu trykksondering som måler elektrisk konduktivitet.
- 94 prøveserier med opptak av 189 uforstyrrede prøver.
- 58 installeringer av elektriske poretrykksmålere i 29 ulike punkter.
- Utsetting og innmåling av 233 punkter med GPS(CPOS).

En samlet oversikt over utførte feltarbeider kommer frem av tabellen i vedlegg 1. Boringene ble utført med beltegående borerigg av typene Geotech 504, Geotech 604, Geotech 605 og GM85 GT. Disse boreriggene er utstyrt med elektronisk loggsystem av typen Geotech for registrering av borparametere.

Borledere var Arvis Strekalovs på Geotech 504, Krists Reboks på Geotech 604/605 og Thore Lystad på Geotech 605. Borleder på GM85 GT var Håkon Akerholt og Frithjof Narverud. Hjelpemann var Davids Kanins.

Borplaner med plassering av borpunktene er presentert på figur. 3737-2_V1 til 3737-2_V38.

### 2.2.3 Laboratorieundersøkelser

Det ble tatt opp 94 prøveserier bestående av totalt 189 sylinderprøver, tatt med stålsylinder med diameter 54mm.

Laboratoriearbeidene bestod av følgende.

- Prøvebeskrivelse og vanninnhold på alle prøver.
- Skjærfasthet ved enaksialforsøk og konusforsøk på sylinderprøvene.
- CRS ødometerforsøk.
- Konsistensgrenser.

Resultatene av laboratoriearbeidene er presentert på figur. 3737-4_137-1 til 3737-4_550-4.

# 3 GRUNNFORHOLD

### 3.1.1 Dybder til berg

Alle sonderinger ble avsluttet etter avtale med geotekniker fra Norconsult. Dreietrykksonderingene ble avsluttet etter avtalt dybde eller mot faste masser/antatt berg. Det ble utført totalsondering med innboring til avtalt dybde i punkt 542-10b. Det ble også stangbrudd på dette punktet.

### 3.1.2 Poretrykk og grunnvann

Det er installert 58 elektroniske poretrykksmålere. Alle målere har elektronisk minne.

*Tabell 1.2 - Oversikt over monterte poretrykksmålere*

| | | | | Avlesning 22.04.2024 | | Avlesning 12.06.2024 | | Avlesning 19.08.24 | | Avlesning 30.10.24 | | Avlesning 22.11.2024 | |
|---|---|---|---|---|---|---|---|---|---|---|---|---|---|
| Punkt | Spiss nr. | Montert | Dybde i meter. | $mH_20$ | Mb | $mH_20$ | Mb | $mH_20$ | Mb | $mH_20$ | Mb | $mH_20$ | Mb |
| RG11 | 35018 | 07.05.2024 | 5 | | | | | **3,99** | 999 | | | **3,97** | 974 |
| | 35020 | 07.05.2024 | 20 | | | | | **20,47** | 999 | | | **20,61** | 974 |
| RG16 | 35461 | 14.05.2024 | 15 | | | | | **8,4** | 994 | | | **8,5** | 1015 |
| | 35531 | 14.05.2024 | 25 | | | | | **11,86** | 994 | | | **11,88** | 1015 |
| 0-1b | 35947 | 10.10.2024 | 10 | | | | | | | | | **6,38** | 971 |
| | 35808 | 10.10.2024 | 20 | | | | | | | | | **16,49** | 971 |
| 137-1 | 35268 | 29.05.2024 | 15 | | | **1,13** | 986 | **0,89** | 996 | | | **1,13** | 1017 |
| | 35605 | 29.05.2024 | 35 | | | **2,58** | 986 | **2,18** | 996 | | | **2,21** | 1017 |
| 139-1 | 35900 | 25.09.2024 | 20 | | | | | | | | | **7,76** | 1017 |
| | 35608 | 25.09.2024 | 40 | | | | | | | | | **12,2** | 1017 |
| 139-11b | 35280 | 01.10.2024 | 10 | | | | | | | | | **6,97** | 1020 |
| | 35901 | 01.10.2024 | 20 | | | | | | | | | **16,24** | 1020 |
| 147-16 | 35003 | 12.03.2024 | 10 | **7,3** | 1007 | **6,61** | 985 | **6,59** | 996 | | | **7,03** | 1017 |
| | 35004 | 12.03.2024 | 20 | **12,93** | 1007 | **12,9** | 985 | **12,43** | 996 | | | **12,62** | 1017 |
| 149-13b | 35212 | 06.03.2024 | 15 | **6** | 1006 | **6,2** | 984 | **5,5** | 994 | | | **5,5** | 1016 |
| | 32712 | 06.03.2024 | 30 | **14,65** | 1006 | **14,81** | 984 | **14,46** | 994 | | | **14,23** | 1016 |
| 504-1 | 35210 | 14.03.2024 | 10 | **6,03** | 1009 | **5,81** | 987 | **5,72** | 997 | | | **5,79** | 1019 |
| | 35193 | 14.03.2024 | 20 | **12,49** | 1009 | **12,73** | 987 | **12,58** | 997 | | | **12,67** | 1019 |
| 505-3 | 35211 | 12.03.2024 | 10 | **4,4** | 1006 | **4,58** | Flyttet | | | | | | |
| | 35533 | 12.03.2024 | 30 | **16,48** | 1006 | **16,48** | Flyttet | | | | | | |
| 505-3b | 35459 | 02.05.2024 | 10 | | | **5,55** | 990 | **5,36** | 995 | | | **5,65** | 1017 |
| | 35532 | 02.05.2024 | 30 | | | **18,68** | 990 | **18,26** | 995 | | | **18,29** | 1017 |
| 509-2 | 35002 | 18.03.2024 | 15 | **4,84** | 1005 | **4,43** | 985 | **4,12** | 993 | | | **4,37** | 1015 |
| | 32710 | 18.03.2024 | 35 | **Tom** | | **Tom** | | **Tom** | | | | **Tom** | |
| 511-3 | 35198 | 12.03.2024 | 10 | **5,03** | 1006 | **4,61** | 986 | **4,58** | 997 | | | **4,88** | 1016 |
| | 35534 | 12.03.2024 | 30 | **13,26** | 1006 | **13,39** | 986 | **12,96** | 997 | | | **13** | 1016 |
| 524-7 | 35456 | 06.05.2024 | 6 | | | **5,95** | 988 | **5,74** | 999 | | | **5,89** | 973 |
| | 35457 | 06.05.2024 | 15 | | | **16,72** | 988 | **16,31** | 999 | | | **16,44** | 973 |

| | | | | Avlesning 22.04.2024 | | Avlesning 12.06.2024 | | Avlesning 19.08.24 | | Avlesning 30.10.24 | | Avlesning 22.11.2024 | |
|---|---|---|---|---|---|---|---|---|---|---|---|---|---|
| Punkt | Spiss nr. | Montert | Dybde i meter. | $mH_20$ | Mb | $mH_20$ | Mb | $mH_20$ | Mb | $mH_20$ | Mb | $mH_20$ | Mb |
| 524-13b2 | 35019 | 07.05.2024 | 10 | | | **7,09** | 987 | **7,07** | 998 | | | **7,23** | 973 |
| | 35017 | 07.05.2024 | 20 | | | **16** | 987 | **15,58** | 998 | | | **15,7** | 973 |
| 525-9 | 35769 | 16.10.2024 | 14 | | | | | | | | | **9,84** | 970 |
| | 35535 | 16.10.2024 | 28 | | | | | | | | | **21,93** | 970 |
| 526-3b | 35205 | 13.05.2024 | 9 | | | **6,7** | | **6,99** | 999 | | | **7,17** | 1018 |
| | 35206 | 13.05.2024 | 20 | | | **18** | | **17,7** | 999 | | | **17,86** | 1018 |
| 528-1 | 35896 | 02.10.2024 | 10 | | | | | | | | | **8,5** | 971 |
| | 35899 | 02.10.2024 | 18 | | | | | | | | | **15,24** | 971 |
| 533-9 | 35277 | 03.10.2024 | 13 | | | | | | | | | **5,87** | 970 |
| | 34199 | 03.10.2024 | 22 | | | | | | | | | **13,23** | 970 |
| 534-3 | 35463 | 15.05.2024 | 5 | | | **4,97** | 985 | **4,75** | 997 | | | **4,85** | 971 |
| | 35460 | 15.05.2024 | 10 | | | **8,73** | 985 | **8,59** | 997 | | | **8,72** | 971 |
| 534-7 | 35466 | 13.06.2024 | 7 | | | **6,57** | 985 | **5,12** | 996 | | | **5,18** | 971 |
| | 35467 | 13.06.2024 | 20 | | | **14,49** | 985 | **14,24** | 996 | | | **14,32** | 971 |
| 538-7 | 35537 | 16.10.2024 | 33 | | | | | | | | | **10,67** | 1013 |
| | 35538 | 16.10.2024 | 45 | | | | | | | | | **18,07** | 1013 |
| 546-3 | 35807 | 10.10.2024 | 10 | | | | | | | | | **2,99** | 970 |
| | 35809 | 10.10.2024 | 17 | | | | | | | | | **9,63** | 970 |
| 546-16 | 35764 | 17.10.2024 | 5 | | | | | | | | | **3,29** | 970 |
| | 35768 | 17.10.2024 | 10 | | | | | | | | | **7,09** | 970 |
| 548-2 | 35465 | 13.06.2024 | 5 | | | **2,89** | 982 | **2,76** | 994 | | | **2,81** | 968 |
| | 35464 | 13.06.2024 | 20 | | | **9,03** | 982 | **8,8** | 993 | | | **8,87** | 968 |
| 116G-1 | 35806 | 14.10.2024 | 5 | | | | | | | **3,67** | 1000 | | |
| | 35765 | 14.10.2024 | 10 | | | | | | | **8,74** | 1000 | | |
| 116G-2 | 35948 | 08.10.2024 | 12 | | | | | | | **4,3** | 995,3 | | |
| | 35606 | 08.10.2024 | 30 | | | | | | | **9,16** | 995 | | |
| 116G-4 | 35945 | 04.10.2024 | 6 | | | | | | | **5,4** | 998 | | |
| | 35946 | 04.10.2024 | 12 | | | | | | | **11,66** | 998 | | |
| 116G-5 | 35965 | 01.10.2024 | 12 | | | | | | | **3,05** | 996 | | |
| | 35584 | 07.10.2024 | 25 | | | | | | | **6,94** | 996 | | |

### 3.1.3 Grunnforholdsbeskrivelser

Figur 3.1 viser kartutsnitt av NGU sitt løsmassekart. Kartet indikerer at massene i området skal bestå av;

«Hav- og fjordavsetning, sammenhengende dekke, stedvis med stor mektighet».

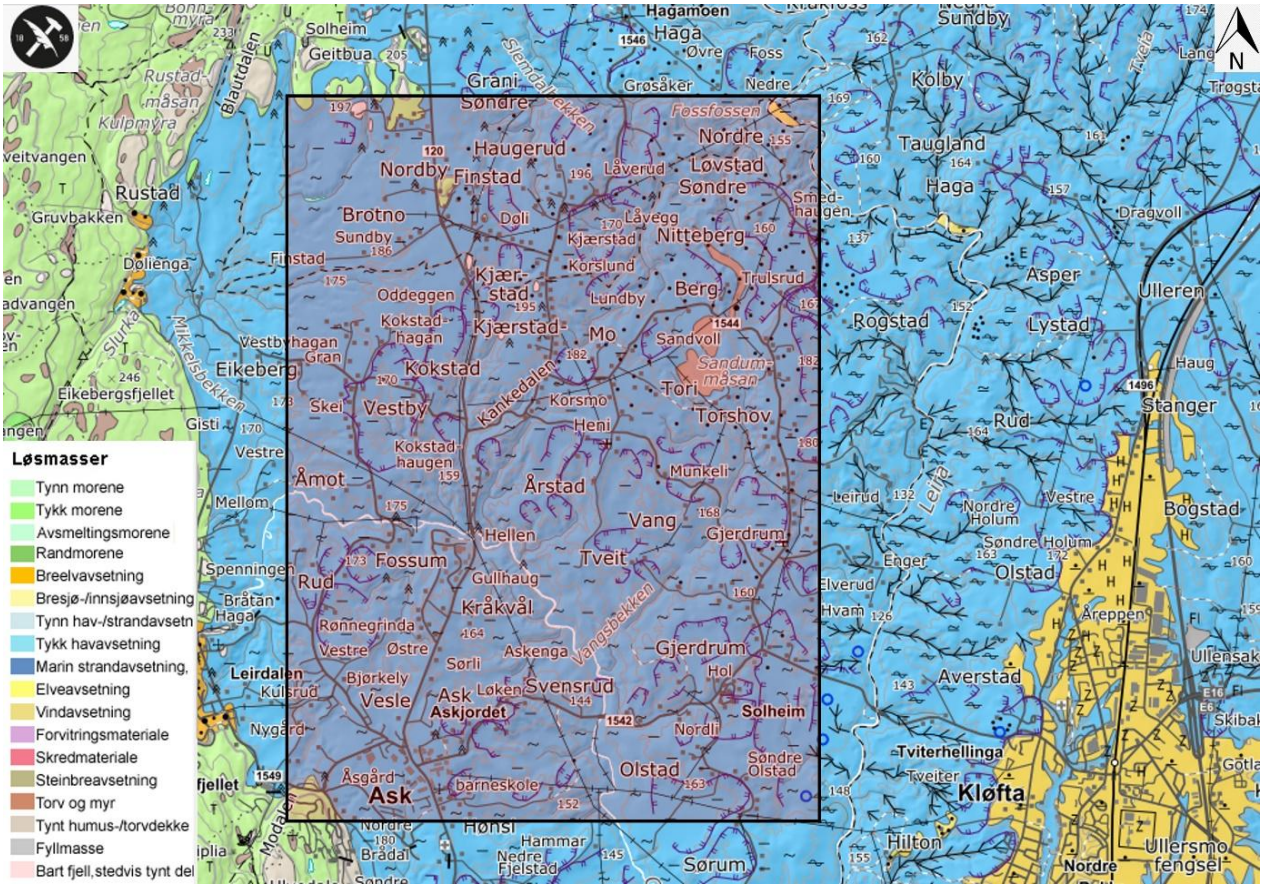


*Figur 3.1. Løsmassekart fra NGU [6]. Omtrentlig plassering av undersøkelsesområdet markert i svart.*

# 4 GEOTEKNISK EVALUERING AV RESULTATER

## 4.1 Avvik fra standard utførelsesmetoder

Det er ikke registrert avvik fra standard prosedyrer på de punktene som er boret. I punktet 542-10b ble det stangbrudd.

## 4.2 Avvik fra borplan

Det er Norconsult som har satt opp rekkefølgen på de punktene som er boret. Det er også de som har bestemt hvilke punkter som skal inngå i fasene.

Vi har etter avtale og føringer fra Norconsult gjort enkelte sonderinger som var planlagt gjennomført i fase 2, som sonderinger i fase 1.

## 4.3 Viktige forutsetninger

Det gjøres oppmerksom på at grunnundersøkelsene kun avdekker lokale forhold i de respektive utførte borpunktene. Dette benyttes videre til å gi en generell beskrivelse av grunnforholdene i området. Grunnforholdene mellom borpunktene kan variere mer enn det som eventuelt kan interpoleres fra utførte grunnundersøkelser.

## 4.4 Undersøkelses- og prøvekvalitet

Generelt vurderes kvaliteten på utførte undersøkelser som god/akseptabel.

# 5 PRESENTASJON AV FARESONER

## 5.1 Faresoner

### 5.1.1 Faresone 137 Foss

#### 5.1.1.1 Topografi/omgivelser.

Borpunktene er utført i faresone 137 Foss, som ligger ca. 5,7 km sørvest for Jessheim kirke. Sonen består hovedsakelig av jordbruk og skog, og er avgrenset av elva Leira i øst og mot syd ligger Fossfossen.
Det er også noen små bekkedrag i sonen, mot nord som består av ravinelandskap. Det er skog langs bekkedragene og langs elva.

Grunnundersøkelsene er utført mellom kote +158,0 og +138,4. Terrenget er kupert, men faller hovedsakelig mot Leira. Skråningene ned mot bekkedragene er generelt bratte.

#### 5.1.1.2 Felt- og laboratorieresultater.

Det er uført 6 dreietrykksonderinger, 1 trykksondering som måler elektrisk konduktivitet (RCPTu), 2 elektriske poretrykksmålere og 2 prøveserier med opptak av 5 sylinderprøver.

- Prøveserie 137-1 ble forboret til 8,5m, det resulterte i et stangbrudd. Det ble gjennomført en ny forboring til 14m i et nytt hull.
- RCPTu 0-13. Forboret til 33m.
- Dreitrykksondering 0-14. Forankring holder ikke ved 32 meter. Kan ikke sondere som normalt.
- Prøve pkt. 137-5. Tatt opp en ny sylinder da det første forsøket (gjort 14/6) ikke var full.
- RCPTu 139-11b. 1. forsøk stoppet ved 17, 5m. Flyttet noe og sondert på nytt til 32,9m.

En oversikt over utførte undersøkelser i plan er vist på tegning 3737-2-V1. Sonderingene kan sees på tegning 3737-3_137-1 til 3737-3_137-5. Undersøkelsesomfanget er oppsummert i tabell 2.3.1a.

*Tabell 2.3.1a - Oversikt prøver.*

| Borpunkt | DTR | TOT | CPTu | Pz | Prøvetakning | |
|---|---|---|---|---|---|---|
| | | | | | Ø 54mm | Nivå i meter under terreng |
| 137-1 | x | | | 2 stk. | 3 stk. | 14-15 / 22-23 / 30-31 |
| 137-4 | x | | | | | |
| 137-5 | x | | | | 2 stk. | 20-21 / 22-23 |
| 0-8 | x | | | | | |
| 0-9 | x | | | | | |
| 0-13 | x | | 1 RCPTu | | | |
| 0-14 | x | | | | | |

| Forklaringer: |
|---|
| DTR: Dreietrykksondering |
| CPTU: Trykksondering |
| TOT: Totalsondering |
| Ø54mm: Uforstyrret sylinderprøver |
| Pz: poretrykksmåler |

Det er påvist forekomster av kvikkleire ($C_{urfc}$ ≤ 0,33kPa) i opptatte prøver i følgende punkt og dybdeintervall:

- Punkt 137-5: Dybde 22-23m.

Laboratorieundersøkelsene kan sees på tegning 3737-4_137-1 og 3737-4_137-5.

Det er brukt CPTu sonde 5072 i punkt 0-13.
Se vedlegg 3 for CPTu sertifikat.

#### **5.1.1.3** Berg.

Dreietrykk- og trykksonderinger er ikke en egnet metode for å utføre bergpåvisning. Sonderingene er avsluttet i løsmasser på 15-50m dybde.

#### **5.1.1.4** Grunnvann/ poretrykksituasjon.

Det er forsøkt å lese av grunnvann i prøvehull 137-5. Det er fuktig på stenger, men ikke synlig grunnvann.

- Det er installert to poretrykksmålere i pkt. 137-1 med spiss på 15m dybde (spiss-nr. 35268) og 35m dybde (spiss-nr. 35605).

| | | | | Avlesning 22.04.2024 | | Avlesning 12.06.2024 | | Avlesning 19.08.24 | | Avlesning 22.11.2024 | |
|---|---|---|---|---|---|---|---|---|---|---|---|
| Punkt | Spiss nr. | Montert | Dybde i meter. | $mH_20$ | Mb | $mH_20$ | Mb | $mH_20$ | Mb | $mH_20$ | Mb |
| 137-1 | 35268 | 29.05.2024 | 15 | | | **1,13** | 986 | **0,89** | 996 | **1,13** | 1017 |
| | 35605 | 29.05.2024 | 35 | | | **2,58** | 986 | **2,18** | 996 | **2,21** | 1017 |

Sertifikat for poretrykksmålere kan sees i vedlegg 4. Avlesningsresultater kan sees i vedlegg 5.

### 5.1.2 Faresone 139 Haga

#### 5.1.2.1 Topografi/omgivelser.

Borpunktene er utført i faresone 139 Haga, som ligger ca. 6,5 km sør-sørvest for Jessheim kirke. Sonen består hovedsakelig av jordbruk med noen gårder og flere boliger. I nord og i sør er det noe skog. Gjennom sonen går Fossvegen fra nordvest til sydøst. Holtervegen går fra sør til nord. Det er langs Holtervegen de fleste boligene ligger.
Sonen er avgrenset av elva Leira i øst og det er ravinelandskap i området med noen bekkedrag. Rundt elva og bekkedregene er det noe skog.

Grunnundersøkelsene er utført mellom kote +129,0 og +163,9. Terrenget er kupert, men faller hovedsakelig mot Leira og bekkedragene. Skråninger ned mot bekkedragene er generelt bratte.

#### 5.1.2.2 Felt- og laboratorieresultater.

Det er uført 11 dreietrykksonderinger, 2 trykksondering (CPTu), 2 trykksondering som måler elektrisk konduktivitet (RCPTu), 4 elektriske poretrykksmålere og 5 prøveserier med opptak av 9 sylinderprøver.

- RCPTu 139-2. Stoppet sonderingen ved møte på faste masser, redd for ikke å få sonden opp igjen.

En oversikt over utførte undersøkelser i plan er vist på tegning 3737-2-V2. Sonderingene kan sees på tegning 3737-3_139-1 til 3373-3_139-12. Undersøkelsesomfanget er oppsummert i tabell 2.3.2a.

*Tabell 2.3.2a - Oversikt prøver.*

| Borpunkt | DTR | TOT | CPTu | Pz | Prøvetakning | |
|---|---|---|---|---|---|---|
| | | | | | Ø 54mm | Nivå i meter under terreng |
| 139-1 | X | | 1 RCPTu. | 2 stk. | 2 stk. | 25-26 / 32-33 |
| 139-2 | X | | 1 RCPTu. | | | |
| 139-3 | X | | | | | |
| 139-4b | X | | | | 2 stk. | 14-15 / 15-16 |
| 139-5 | X | | | | | |
| 139-7 | X | | | | | |
| 139-8 | X | | | | | |
| 139-10 | X | | 1 CPTu | | 2 stk. | 4-5 / 6-7 |
| 139-11b | X | | | 2 stk. | 2 stk. | 7-8 / 8-9 |
| 139-12 | X | | | | 1 stk. | 15-16 |
| 0-7b | X | | 1 CPTu | | | |

| Forklaringer: |
|---|
| DTR: Dreietrykksondering |
| CPTU: Trykksondering |
| TOT: Totalsondering |
| Ø54mm: Uforstyrret sylinderprøver |
| Pz: poretrykksmåler |

Det er påvist forekomster av kvikkleire ($C_{urfc}$ ≤ 0,33kPa) i opptatte prøver i følgende punkt og dybdeintervall:

- Punkt 139-1: Dybde 32-33m
- Punkt 139-11B: Dybde 7-9m

Laboratorieundersøkelsene kan sees på tegning 3737-4_139-1 til 3737-4_139-12.

Det er brukt CPTu sonde 52013 i punkt 139-10 og 0-7b, sonde 5072 i punkt 139-1 og 139-2.
Se vedlegg 3 for CPTu sertifikat.

#### **5.1.2.3** Berg.

Dreietrykk- og trykksonderinger er ikke en egnet metode for å utføre bergpåvisning. Sonderingene er avsluttet i løsmasser på 16-60m dybde.

#### **5.1.2.4** Grunnvann/ poretrykksituasjon.

Det er forsøkt å lese av grunnvann i sonderingshull uten funn av synlig vann.

- Det er installert to poretrykksmålere i pkt. 139-1 med spiss på 20m dybde (spiss-nr. 35900) og 40m dybde (spiss-nr. 35608).
- Det er installert to poretrykksmålere i pkt. 139-11b med spiss på 10m dybde (spiss-nr. 35280) og 20m dybde (spiss-nr.35901).

| | | | | Avlesning 22.04.2024 | | Avlesning 12.06.2024 | | Avlesning 19.08.24 | | Avlesning 22.11.2024 | |
|---|---|---|---|---|---|---|---|---|---|---|---|
| Punkt | Spiss nr. | Montert | Dybde i meter. | $mH_20$ | Mb | $mH_20$ | Mb | $mH_20$ | Mb | $mH_20$ | Mb |
| 139-1 | 35900 | 25.09.2024 | 20 | | | | | | | **7,76** | 1017 |
| | 35608 | 25.09.2024 | 40 | | | | | | | **12,2** | 1017 |
| 139-11b | 35280 | 01.10.2024 | 10 | | | | | | | **6,97** | 1020 |
| | 35901 | 01.10.2024 | 20 | | | | | | | **16,24** | 1020 |

Sertifikat for poretrykksmålere kan sees i vedlegg 4. Avlesningsresultater kan sees i vedlegg 5.

### 5.1.3 Faresone 141 Eset

#### 5.1.3.1 Topografi/omgivelser.

Borpunktene er utført i faresone 141 Eset som ligger ca. 5,9 km sør-sørvest for Jessheim kirke. Sonen består hovedsakelig av jordbruk med gårder og boliger. Holtervegen går fra vest til syd i området og det ligger en del boliger langs veien. Det er noe gårdsbruk i sonen.
Sonen er avgrenset av elva Leira i øst og noen bekkedrag nord og syd i sonen. Rett syd ligger Kråkfossen.
Det er skog rundt Leira og bekkedragene.

Grunnundersøkelsene er utført mellom kote +125,6 og +163,7. Terrenget er kupert, men faller hovedsakelig mot bekkedraget. Skråningene ned mot bekkedragene og Leira er generelt bratte, med noen slake partier.

#### 5.1.3.2 Felt- og laboratorieresultater.

Det er uført 4 dreietrykksonderinger, 1 trykksondering (CPTu) og 2 prøveserie med opptak av 5 sylinderprøver.

En oversikt over utførte undersøkelser i plan er vist på tegning 3737-2-V3.
Sonderingene kan sees på tegning 3737-3_141-1 til 3737-3_N6124.
Undersøkelsesomfanget er oppsummert i tabell 2.3.3a.

*Tabell 2.3.3a – Oversikt prøver.*

| Borpunkt | DTR | TOT | CPTu | Pz | Prøvetakning | |
|---|---|---|---|---|---|---|
| | | | | | Ø 54mm | Nivå i meter under terreng |
| 141-1 | X | | | | | |
| 141-4 | X | | | | | |
| 141-8 | X | | | | 3 stk. | 14-15 / 15-16 / 19-20 |
| N6124 | | | 1 CPTu | | 2 stk. | 20-21 / 24-25 |
| | | | | | | |
| | | | | | | |

| Forklaringer: |
|---|
| DTR: Dreietrykksondering |
| CPTU: Trykksondering |
| TOT: Totalsondering |
| Ø54mm: Uforstyrret sylinderprøver |
| Pz: poretrykksmåler |

Det er ikke påvist forekomster av kvikkleire ($C_{urfc}$ ≤ 0,33kPa) i opptatte prøver.

Laboratorieundersøkelsen kan sees på 3737-4_141-8 og 3737-4_N6124.

Det er brukt CPTu sonde 52013 i punkt N6124.
Se vedlegg 3 for CPTu sertifikat.

#### 5.1.3.3 Berg.

Dreietrykk- og trykksonderinger er ikke en egnet metode for å utføre bergpåvisning. Sonderingene er avsluttet i løsmasser på 35-55 m dybde.

#### 5.1.3.4 Grunnvann/ poretrykksituasjon.

Det er forsøkt å lese av grunnvann i sonderingshull uten funn av synlig vann.
Det er ikke installert poretrykksmålere i utførte grunnundersøkelser.

### 5.1.4 Faresone 142 Elton

#### 5.1.4.1 Topografi/omgivelser.

Borpunktene er utført i faresone 142 Elton som ligger ca. 7,2 km vest for Jessheim kirke. Sonen består hovedsakelig av jordbruk med gårdsbruk og flere boliger mot nord. Sonen er avgrenset av Løkenvegen i nord og Holtervegen som går fra nord til syd i området. De fleste boligene ligger i tilknytning til Løkenvegen.
Fra vest til sør ligger det et bekkedrag og her er det noe skog.

Grunnundersøkelsene er utført mellom kote +137,4 og +163. Terrenget er kupert, men faller hovedsakelig mot bekkedraget i sør og faller også noe mot øst og ned mot Holtervegen. Skråningene er bratte ned mot bekkedragene.

#### 5.1.4.2 Felt- og laboratorieresultater.

Det er uført 5 dreietrykksonderinger.

En oversikt over utførte undersøkelser i plan er vist på tegning 3737-2-V4.
Sonderingene kan sees på tegning 3737-3_142-1 til 3737-3_142-7.
Undersøkelsesomfanget er oppsummert i tabell 2.3.4a.

*Tabell 2.3.4a – Oversikt prøver.*

| Borpunkt | DTR | TOT | CPTu | Pz | Prøvetakning | |
|---|---|---|---|---|---|---|
| | | | | | Ø 54mm | Nivå i meter under terreng |
| 142-1 | X | | | | | |
| 142-3 | X | | | | | |
| 142-4 | X | | | | | |
| 142-6 | X | | | | | |
| 142-7 | X | | | | | |
| | | | | | | |

| Forklaringer: |
|---|
| DTR: Dreietrykksondering |
| CPTU: Trykksondering |
| TOT: Totalsondering |
| Ø54mm: Uforstyrret sylinderprøver |
| Pz: poretrykksmåler |

#### 5.1.4.3 Berg.

Dreietrykk- og trykksonderinger er ikke en egnet metode for å utføre bergpåvisning. Sonderingene er avsluttet i løsmasser på 24-42 m dybde.

#### 5.1.4.4 Grunnvann/ poretrykksituasjon.

Det er forsøkt å lese av grunnvann i sonderingshull uten funn av synlig vann.
Det er ikke installert poretrykksmålere i utførte grunnundersøkelser.

### 5.1.5 Faresone 143 Holter prestegård

#### 5.1.5.1 Topografi/omgivelser.

Borpunktene er utført i faresone 143 Holter prestegård som ligger ca. 6,5 km vest for Jessheim kirke. Sonen består av jordbruk og hovedsakelig ravineområde med en del skog. Det er enkelte boliger og gårdsbruk i sonen. Rett nord for gårdsbruket ligger Løker skole. Holtervegen går gjennom området fra nordøst til sør.
Sonen er avgrenset av elven Leira helt i øst.
I sonen er det ravinelandskap med flere bekkedrag og skog.

Grunnundersøkelsene er utført mellom kote +162,4 og +173,7. Terrenget er kupert, men faller hovedsakelig mot ravineområdet. Skråningene ned mot bekkedragene er generelt bratte.

#### 5.1.5.2 Felt- og laboratorieresultater.

Det er uført 3 dreietrykksonderinger og 1 prøveserie med opptak av 3 sylinderprøver.

En oversikt over utførte undersøkelser i plan er vist på tegning 3737-2_V5.
Sonderingene kan sees på tegning 3737-3_143-1 til 3737-3_143-3.
Undersøkelsesomfanget er oppsummert i tabell 2.3.5a.

*Tabell 2.3.5a – Oversikt prøver.*

| Borpunkt | DTR | TOT | CPTu | Pz | Prøvetakning | |
|---|---|---|---|---|---|---|
| | | | | | Ø 54mm | Nivå i meter under terreng |
| 143-1 | X | | | | | |
| 143-2 | X | | | | 3 stk. | 10-11 /13-14 / 15-16 |
| 143-3 | X | | | | | |
| | | | | | | |
| | | | | | | |
| | | | | | | |

| Forklaringer: |
|---|
| DTR: Dreietrykksondering |
| CPTU: Trykksondering |
| TOT: Totalsondering |
| Ø54mm: Uforstyrret sylinderprøver |
| Pz: poretrykksmåler |

Det er ikke påvist forekomster av kvikkleire ($C_{urfc}$ ≤ 0,33kPa) i opptatte prøver.

Laboratorieundersøkelsen kan sees på 3737-4_143-2.

#### 5.1.5.3 Berg.

Dreietrykk- og trykksonderinger er ikke en egnet metode for å utføre bergpåvisning. Sonderingene er avsluttet i løsmasser på 16-38 m dybde.

#### 5.1.5.4 Grunnvann/ poretrykksituasjon.

Det er forsøkt å lese av grunnvann i sonderingshull uten funn av synlig vann.
Det er ikke installert poretrykksmålere i utførte grunnundersøkelser.

### 5.1.6 Faresone 145 Døli

#### 5.1.6.1 Topografi/omgivelser.

Borpunktene er utført i faresone 145 Døli som ligger ca. 6,5 km nord-nordvest for Jessheim kirke. Sonen består av jordbruk med to gårder og noen boliger. Hovedsakelig er det ravineområdet i sonen mot øst.
Sonen er avgrenset av Leira i øst og Kirkevegen krysser sonen fra sør mot nord og ender ved Døli gård.
Mot nord og øst avgrenses sonen med ravineområder. Det er flere bekkedrag i et ravinelandskap med noe skog rundt Leira og bekkedragene.

Grunnundersøkelsene er utført mellom kote +153,9 og +174,6. Terrenget er kupert, men faller hovedsakelig mot elva og bekkedragene. Skråningene ned mot elva er generelt bratte.

#### 5.1.6.2 Felt- og laboratorieresultater.

Det er uført 12 dreietrykksonderinger, 1 trykksondering (CPTu), 1 trykksondering som måler elektrisk konduktivitet (RCPTu) og 6 prøveserier med opptak av 13 sylinderprøver.

- Riggen løftet seg under skjæring av prøver i pkt. 145-4 ved ca. 21 meters dybde.
- Riggen løftet seg også ved skjæring av prøver i pkt. 145-13 ved ca. 23m og 24 m dybde.

En oversikt over utførte undersøkelser i plan er vist på tegning 3737-2_V6 og 3737-2_V7.
Sonderingene kan sees på tegning 3737-3_145-1 til 3737-3_146-16.
Undersøkelsesomfanget er oppsummert i tabell 2.3.6a.

*Tabell 2.3.6a – Oversikt prøver.*

| Borpunkt | DTR | TOT | CPTu | Pz | Prøvetakning | |
|---|---|---|---|---|---|---|
| | | | | | Ø 54mm | Nivå i meter under terreng |
| 145-1 | X | | | | 2 stk. | 8-9 / 13-14 |
| 145-2 | X | | | | | |
| 145-3 | X | | | | | |
| 145-4 | X | | | | 3 stk. | 11-12/20-21/23-24 |
| 145-5 | X | | | | 1 stk. | 7-8 |
| 145-6 | X | | | | | |
| 145-7 | X | | | | | |
| 145-8 | X | | | | | |
| 145-9 | X | | 1 CPTu | | 3 stk. | 9-10/14-15/17-18 |
| 145-10 | X | | | | | |
| 145-13 | X | | | | 2 stk. | 22-23/23-24 |
| 145-16 | X | | 1 RCPTu | | 2 stk. | 19-20/22-23 |

| Forklaringer: |
|---|
| DTR: Dreietrykksondering |
| CPTU: Trykksondering |
| TOT: Totalsondering |
| Ø54mm: Uforstyrret sylinderprøver |
| Pz: poretrykksmåler |

Det er ikke påvist forekomster av kvikkleire ($C_{urfc}$ ≤ 0,33kPa) i opptatte prøver.

Laboratorieundersøkelsene kan sees på 3737-4_145-1 til 3737-4_145-16.

Det er brukt CPTu sonde 52013 i punkt 145-9 og sonde 5072 i punkt 145-16.
Se vedlegg 3 for CPTu sertifikat.

#### **5.1.6.3** Berg.

Dreietrykk- og trykksonderinger er ikke en egnet metode for å utføre bergpåvisning. Sonderingene er avsluttet i løsmasser på 30-50 m dybde.

#### **5.1.6.4** Grunnvann/ poretrykksituasjon.

Det er forsøkt å lese av grunnvann i sonderingshull uten funn av synlig vann.
Det er ikke installert poretrykksmålere i utførte grunnundersøkelser.

### 5.1.7 Faresone 146 Holter

#### 5.1.7.1 Topografi/omgivelser.

Borpunktene er utført i faresone 146 Holter som ligger ca. 7,1 km vest for Jessheim kirke. Sonen består hovedsakelig av jordbruk og skog, med noen gårder og flere boliger.
Sonen er avgrenset av Holtervegen i vest og ravineområde i nordøst. Holtervegen krysser sonen fra sør mot nordvest. Kirkevegen krysser sonen fra vest mot øst. Nord i sonen er et ravinelandskap med skog og bekkedrag.
Holter kirke ligger omtrent midt i sonen.

Grunnundersøkelsene er utført mellom kote +140,7 og +181,9. Terrenget er kupert, men faller hovedsakelig mot bekkedragene og sørover. Skråningene ned mot bekkedragene er generelt bratte.

#### 5.1.7.2 Felt- og laboratorieresultater.

Det er uført 8 dreietrykksonderinger, 2 trykksondering (CPTu) og 4 prøveserier med opptak av 9 sylinderprøver.

- Prøvehull i 146-3 stopper i et sandlag ved 7,4m. Avtalt med geoteknikker om avslutning uten opptak av prøver.
- Prøvehull i 146-4 stopper i et sandlag ved 14,5m. Det er satt ned foringsrør til 4,8 meter. Avtalt med geoteknikker om avslutning.
- Prøvehull 146-4 forsøkt boret opp på nytt. Prøvetaker stopper ved 21 meter.
- Dreietrykksondering 146-5 avsluttes pga. fare for stangbrudd.
- Prøvehull 146-8 ble det gjort forboring på ulike dyder, (1). Opptak med forboring til 5m. (2). Opptak med forboring til 11m. (3). Opptak med forboring til 15m.

En oversikt over utførte undersøkelser i plan er vist på tegning 3737-2_V7.
Sonderingene kan sees på tegning 3737-3_146-2 til 3737-3_146-10b.
Undersøkelsesomfanget er oppsummert i tabell 2.3.7a.

*Tabell 2.3.7a – Oversikt prøver.*

| Borpunkt | DTR | TOT | CPTu | Pz | Prøvetakning | |
|---|---|---|---|---|---|---|
| | | | | | Ø 54mm | Nivå i meter under terreng |
| 146-2 | X | | | | | |
| 146-3 | X | | | | 1 forsøk | 0 |
| 146-4 | X | | | | 2 forsøk | 26-27 |
| 146-5 | X | | 1 CPTu | | 2 stk. | 17-18/20-21 |
| 146-7 | X | | 1 CPTu | | 3 stk. | 12-13/16-17/20-21 |
| 146-8 | X | | | | 3 stk. | 5-6/11-12/15-16 |
| 146-9 | X | | | | | |
| 146-10b | X | | | | | |

| Forklaringer: |
|---|
| DTR: Dreietrykksondering |
| CPTU: Trykksondering |
| TOT: Totalsondering |
| Ø54mm: Uforstyrret sylinderprøver |
| Pz: poretrykksmåler |

Det er påvist forekomster av kvikkleire ($C_{urfc}$ ≤ 0,33kPa) i opptatte prøver i følgende punkt og dybdeintervall:

- Punkt 146-7: dybde 12-13m og 20-21m.

Laboratorieundersøkelsene kan sees på 3737-4_146-5 til 3737-4_146-8.

Det er brukt CPTu sonde 52013 i punkt 146-5 og sonde 42006 i punkt 146-7.
Se vedlegg 3 for CPTu sertifikat.

#### **5.1.7.3** Berg.

Dreietrykk- og trykksonderinger er ikke en egnet metode for å utføre bergpåvisning.
Sonderingene er avsluttet i løsmasser på 30-57 m dybde.

#### **5.1.7.4** Grunnvann/ poretrykksituasjon.

Det er forsøkt å lese av grunnvann i sonderingshull uten funn av synlig vann.
Det er ikke installert poretrykksmålere i utførte grunnundersøkelser.

### 5.1.8 Faresone 147 Låveggshaugen

#### 5.1.8.1 Topografi/omgivelser.

Borpunktene er utført i faresone 147 Låveggshaugen som ligger ca. 7,6 km vest for Jessheim kirke.
Sonen består av jordbruk med gårder og mange boliger. Sonen er omkranset av et ravineområde som strekker seg fra nord, mot vest og ned mot syd.
Ravineområdet består av bekkedrag og skog.
Sør i sonen ligger det et byggefelt som ligger nord for Løkenvegen som avgrenser sonen fra øst til vest. Holtervegen går gjennom sonen fra sør mot nord. Omtrent midt i sonen ligger Løkenfeltet med idrettsanlegg.

Grunnundersøkelsene er utført mellom kote +151,2 og +173,0. Terrenget er generelt kupert, men faller hovedsakelig mot ravineområdet. Skråningene ned mot bekkedragene er generelt bratte.

#### 5.1.8.2 Felt- og laboratorieresultater.

Det er uført 15 dreietrykksonderinger, 2 trykksondering (CPTu), 2 elektriske poretrykksmålere og 7 prøveserier med opptak av 18 sylinderprøver.

- Det ble bestilt en ekstra prøveserie (dypere) i pkt. 147-9b.

En oversikt over utførte undersøkelser i plan er vist på tegning 3737-2_V8.
Sonderingene kan sees på tegning 3737-3_147-1 til 3737-3_147-17b.
Undersøkelsesomfanget er oppsummert i tabell 2.3.8a.

*Tabell 2.3.8a – Oversikt prøver.*

| Borpunkt | DTR | TOT | CPTu | Pz | Prøvetakning | |
|---|---|---|---|---|---|---|
| | | | | | Ø 54mm | Nivå i meter under terreng |
| 147-1 | X | | | | 2 stk. | 7-8/10-11 |
| 147-4 | X | | | | 2 stk. | 17-18/22-23 |
| 147-5 | X | | | | | |
| 147-6b | X | | | | 2 stk. | 11-12/21-22 |
| 147-7 | X | | | | 3 stk. | 10-11/12-13/19-20 |
| 147-8 | X | | | | | |
| 147-9b | X | | | | 4 stk. | 16-17/18-19/23-24/24-25 |
| 147-10 | X | | | | | |
| 147-11 | X | | | | 3 stk. | 9-10/11-12/14-15 |
| 147-12b | X | | | | | |
| 147-13 | X | | | | | |
| 147-14 | X | | | | | |
| 147-15 | X | | | | | |
| 147-16 | X | | 1 CPTu | 2 stk. | 2 stk. | 17-18/21-22 |
| 147-17b | X | | 1 CPTu | | | |

| Forklaringer: |
|---|
| DTR: Dreietrykksondering |
| CPTU: Trykksondering |
| TOT: Totalsondering |
| Ø54mm: Uforstyrret sylinderprøver |
| Pz: poretrykksmåler |

Det er påvist forekomster av kvikkleire ($C_{urfc}$ ≤ 0,33kPa) i opptatte prøver i følgende punkt og dybdeintervall:

- Punkt 147-4: Dybde 22-23m.
- Punkt 147-7: Dybde 12-13m og 19-20m.
- Punkt 147-11: Dybde 11-12m og 14-15m.
- Punkt 147-16: Dybde 17-18m og 21-22m.

Laboratorieundersøkelsene kan sees på 3737-4_147-1 til 3737-4_147-16.

Det er brukt CPTu sonde 52013 i punkt 147-16 og 147-17b.
Se vedlegg 3 for CPTu sertifikat.

#### **5.1.8.3** Berg.

Dreietrykk- og trykksonderinger er ikke en egnet metode for å utføre bergpåvisning. Sonderingene er avsluttet i løsmasser på 18-46 m dybde.

#### **5.1.8.4** Grunnvann/ poretrykksituasjon.

Det er forsøkt å lese av grunnvann i sonderingshull uten funn av synlig vann.

- Det er installert to poretrykksmålere i pkt. 147-16 med spiss på 10m dybde (spiss-nr 35003) og 20m dybde (spiss-nr. 35004).

| | | | | Avlesning 22.04.2024 | | Avlesning 12.06.2024 | | Avlesning 19.08.24 | | Avlesning 22.11.2024 | |
|---|---|---|---|---|---|---|---|---|---|---|---|
| Punkt | Spiss nr. | Montert | Dybde i meter. | $mH_20$ | Mb | $mH_20$ | Mb | $mH_20$ | Mb | $mH_20$ | Mb |
| 147-16 | 35003 | 12.03.2024 | 10 | **7,3** | 1007 | **6,61** | 985 | **6,59** | 996 | **7,03** | 1017 |
| | 35004 | 12.03.2024 | 20 | **12,93** | 1007 | **12,9** | 985 | **12,43** | 996 | **12,62** | 1017 |

Sertifikat for poretrykksmålere kan sees i vedlegg 4. Avlesningsresultater kan sees i vedlegg 5.

### 5.1.9 Faresone 148 Elton vestre

#### 5.1.9.1 Topografi/omgivelser.

Borpunktene er utført i faresone 148 Elton vestre som ligger ca. 7,7 km vest for Jessheim kirke. Sonen består hovedsakelig jordbruksområde og noen enkle boliger. Det er to store gårdseiendommer, Vestre Elton og Østre Elton som dominerer sonen. Sonen er avgrenset av ravineområde mot nord og mot sør. Løkenvegen krysser gjennom sonen fra vest mot øst.
I ravineområdet er det noe bekkedrag og noe skog.

Grunnundersøkelsene er utført mellom kote +153,8 og +179,3. Terrenget er kupert, men faller hovedsakelig mot øst. Skråningene ned mot bekkedragene er generelt bratte.

#### 5.1.9.2 Felt- og laboratorieresultater.

Det er uført 8 dreietrykksonderinger, 2 trykksondering (CPTu), 2 elektroniske poretrykksmålere og 4 prøveserier med opptak av 9 sylinder-prøver.

- Punkt 0-11 avsluttet pga. fare for stangbrudd.

En oversikt over utførte undersøkelser i plan er vist på tegning 3737-2_V9.
Sonderingene kan sees på tegning 3737-3_148-1b til 3737-3_148-9.
Undersøkelsesomfanget er oppsummert i tabell 2.3.9a.

*Tabell 2.3.9a – Oversikt prøver.*

| Borpunkt | DTR | TOT | CPTu | Pz | Prøvetakning | |
|---|---|---|---|---|---|---|
| | | | | | Ø 54mm | Nivå i meter under terreng |
| 148-1b | X | | | | | |
| 148-2b | X | | | | 2 stk. | 5-6/9-10 |
| 148-3 | X | | | | | |
| 148-4b | X | | | | 3 stk. | 13-14/17-18/20-21 |
| 148-5b | X | | | | 2 stk. | 11-12/17-18 |
| 148-8 | X | | | | | |
| 148-9 | X | | | | 2 stk. | 15-16/19-20 |
| 0-11 | X | | | | | |
| RG16 | | | 1 CPTu | 2 stk. | | |
| RG17 | | | 1 CPTu | | | |

| Forklaringer: |
|---|
| DTR: Dreietrykksondering |
| CPTU: Trykksondering |
| TOT: Totalsondering |
| Ø54mm: Uforstyrret sylinderprøver |
| Pz: poretrykksmåler |

Det er påvist forekomster av kvikkleire ($C_{urfc}$ ≤ 0,33kPa) i opptatte prøver i følgende punkt og dybdeintervall:

- Punkt 148-4b: Dybde 13-14m, 17-18m og 20-21m.
- Punkt 148-5b: Dybde 10-11m og 17-18m.

Laboratorieundersøkelsene kan sees på 3737-4_148-2b til 3737-4_148-9.

Det er brukt CPTu sonde 52111 i punkt RG16 og RG17.
Se vedlegg 3 for CPTu sertifikat.

#### **5.1.9.3** Berg.

Dreietrykk- og trykksonderinger er ikke en egnet metode for å utføre bergpåvisning. Sonderingene er avsluttet i løsmasser på 10-40 m dybde.

#### **5.1.9.4** Grunnvann/ poretrykksituasjon.

Det er forsøkt å lese av grunnvann i sonderingshull uten funn av synlig vann.

- I punkt RG17 var stengene fuktige.
- Det er installert to poretrykksmålere i pkt. RG16 med spiss på 15m dybde (spiss-nr 35461) og 25m dybde (spiss-nr. 35531).

| | | | | Avlesning 22.04.2024 | | Avlesning 12.06.2024 | | Avlesning 19.08.24 | | Avlesning 22.11.2024 | |
|---|---|---|---|---|---|---|---|---|---|---|---|
| Punkt | Spiss nr. | Montert | Dybde i meter. | $mH_20$ | Mb | $mH_20$ | Mb | $mH_20$ | Mb | $mH_20$ | Mb |
| RG16 | 35461 | 14.05.2024 | 15 | | | | | **8,4** | 994 | **8,5** | 1015 |
| | 35531 | 14.05.2024 | 25 | | | | | **11,86** | 994 | **11,88** | 1015 |

Sertifikat for poretrykksmålere kan sees i vedlegg 4. Avlesningsresultater kan sees i vedlegg 5.

### 5.1.10 Faresone 149 Harstad

#### **5.1.10.1** Topografi/omgivelser.

Borpunktene er utført i faresone 149 Harstad som ligger ca. 8,3 km vest for Jessheim kirke. Sonen består hovedsakelig av jordbruk og beiteområder og det er ravine-områder med skog i øst.
Det ligger noen boliger og ett gårdsbruk i sonen, som er avgrenset av bekkedrag mot øst og mot sør. Nannestadvegen krysser gjennom sonen fra sørvest mot nordøst.

Grunnundersøkelsene er utført mellom kote +154,6 og +172,4. Terrenget er kupert, men faller hovedsakelig mot øst og ned mot bekkedraget. Skråningene ned mot bekkedragene er generelt bratte.

#### **5.1.10.2** Felt- og laboratorieresultater.

Det er uført 11 dreietrykksonderinger, 2 trykksondering (CPTu), 1 trykksondering som måler elektrisk konduktivitet (RCPTu), 2 elektriske poretrykksmålere og 5 prøveserier med opptak av 11 sylinderprøver.

En oversikt over utførte undersøkelser i plan er vist på tegning 3737-2_V10.
Sonderingene kan sees på tegning 3737-3_149-1b til 3737-3_149-17.
Undersøkelsesomfanget er oppsummert i tabell 2.3.10a.

*Tabell 2.3.10a - Oversikt prøver.*

| Borpunkt | DTR | TOT | CPTu | Pz | Prøvetakning | |
|---|---|---|---|---|---|---|
| | | | | | Ø 54mm | Nivå i meter under terreng |
| 149-1b | X | | | | | |
| 149-2b | X | | | | | |
| 149-3 | X | | | | | |
| 149-4b | X | | | | 2 stk. | 12-13/13-14 |
| 149-5 | X | | | | 3 stk. | 6-7/10-11/17-18 |
| 149-8 | X | | | | | |
| 149-11 | X | | | | | |
| 149-13b | X | | 1 CPTu | 2 stk. | 4 stk. | 20-21/22-23/31-32/35-36 |
| 149-15 | X | | | | 1 stk. | 13-14 |
| 149-16 | X | | 1 CPTu | | 1 stk. | 13-14 |
| 149-17 | X | | | | | |

| Forklaringer: |
|---|
| DTR: Dreietrykksondering |
| CPTU: Trykksondering |
| TOT: Totalsondering |
| Ø54mm: Uforstyrret sylinderprøver |
| Pz: poretrykksmåler |

Det er påvist forekomster av kvikkleire ($C_{urfc}$ ≤ 0,33kPa) i opptatte prøver i følgende punkt og dybdeintervall:

- Punkt 149-4b: Dybde 12-13m og 13-14m.
- Punkt 149-5: Dybde 17-18m.
- Punkt 149-13b: Dybde 20-21m, 22-23m, 31-32m og 35-36m.
- Punkt 149-16: Dybde 13-14m.

Laboratorieundersøkelsene kan sees på 3737-4_149-2b til 3737-4_149-16.

Det er brukt CPTu sonde 5072 i punkt 149-16 og sonde 5211 i punkt 149-13b og 149-17.
Se vedlegg 3 for CPTu sertifikat.

#### **5.1.10.3** Berg.

Dreietrykk- og trykksonderinger er ikke en egnet metode for å utføre bergpåvisning. Sonderingene er avsluttet i løsmasser på 23-45 m dybde.

#### **5.1.10.4** Grunnvann/ poretrykksituasjon.

Det er lest av grunnvannstand i prøvehull 149-15 til 0,8m under terreng. Det er forsøkt å lese av grunnvann i CPTu-hull 149-17. Det er fuktig på stenger, men ikke synlig grunnvann.

- Det er installert to poretrykksmålere i pkt. 149-13b med spiss på 15m dybde (spiss-nr 35212) og 30m dybde (spiss-nr 32712).

| | | | | Avlesning 22.04.2024 | | Avlesning 12.06.2024 | | Avlesning 19.08.24 | | Avlesning 22.11.2024 | |
|---|---|---|---|---|---|---|---|---|---|---|---|
| Punkt | Spiss nr. | Montert | Dybde i meter. | $mH_20$ | Mb | $mH_20$ | Mb | $mH_20$ | Mb | $mH_20$ | Mb |
| 149-13b | 35212 | 06.03.2024 | 15 | **6** | 1006 | **6,2** | 984 | **5,5** | 994 | **5,5** | 1016 |
| | 32712 | 06.03.2024 | 30 | **14,65** | 1006 | **14,81** | 984 | **14,46** | 994 | **14,23** | 1016 |

Sertifikat for poretrykksmålere kan sees i vedlegg 4. Avlesningsresultater kan sees i vedlegg 5.

## 5.1.11 Faresone 504 Eik nordre

### **5.1.11.1** Topografi/omgivelser.

Borpunktene er utført i faresone 504 Eik nordre som ligger ca. 8,6 km nord-nordvest for Jessheim kirke. Sonen består hovedsakelig av jordbruk og beiteområder. Det er to gårdsbruk i sonen, Nordre Eik i sør og Romedal i nord. Sonen er avgrenset av Nannestadvegen og Leira i øst. Austadbekken går fra sør mot vest, så mot øst før den ender opp i Leira.
Det er noen bekkedrag langs i et ravineområde nord i sonen. Det vokser skog i området ved bekkene.

Grunnundersøkelsene er utført mellom kote +129,9 og +169,1. Terrenget er kupert, men faller hovedsakelig mot bekkedragene. Skråningene mot bekkedrag og elv er generelt slake med noen bratter partier.

### **5.1.11.2** Felt- og laboratorieresultater.

Det er uført 4 dreietrykksonderinger, 1 trykksondering (CPTu) og 2 elektriske poretrykksmålere.

- I sondering 504-3 er det gjennomført en forboring gjennom fyllmasser til 0,9m under terreng.

En oversikt over utførte undersøkelser i plan er vist på tegning 3737-2_V11.
Sonderingene kan sees på tegning 3737-3_504-1 til 3737-3_504-4.
Undersøkelsesomfanget er oppsummert i tabell 2.3.11a.

*Tabell 2.3.11a - Oversikt prøver.*

| Borpunkt | DTR | TOT | CPTu | Pz | Prøvetakning | |
|---|---|---|---|---|---|---|
| | | | | | Ø 54mm | Nivå i meter under terreng |
| 504-1 | X | | 1 CPTu | 2 stk. | | |
| 504-2 | X | | | | | |
| 504-3 | X | | | | | |
| 504-4 | X | | | | | |
| | | | | | | |
| | | | | | | |

| Forklaringer: |
|---|
| DTR: Dreietrykksondering |
| CPTU: Trykksondering |
| TOT: Totalsondering |
| Ø54mm: Uforstyrret sylinderprøver |
| Pz: poretrykksmåler |

Det er brukt CPTu sonde 5211 i punkt 504-1.
Se vedlegg 3 for CPTu sertifikatet.

### **5.1.11.3** Berg.

Dreietrykk- og trykksonderinger er ikke en egnet metode for å utføre bergpåvisning. Sonderingene er avsluttet i løsmasser på 21-51 m dybde.

### **5.1.11.4** Grunnvann/ poretrykksituasjon.

Det er forsøkt å lese av grunnvann i sonderingshull uten funn av synlig vann.

- Det er installert to elektriske poretrykksmålere i punkt 504-1 med spiss på 10m dybde (spiss-nr. 35210) og 20m dybde (spiss-nr. 35193).

| | | | | Avlesning 22.04.2024 | | Avlesning 12.06.2024 | | Avlesning 19.08.24 | | Avlesning 22.11.2024 | |
|---|---|---|---|---|---|---|---|---|---|---|---|
| Punkt | Spiss nr. | Montert | Dybde i meter. | $mH_20$ | Mb | $mH_20$ | Mb | $mH_20$ | Mb | $mH_20$ | Mb |
| 504-1 | 35210 | 14.03.2024 | 10 | **6,03** | 1009 | **5,81** | 987 | **5,72** | 997 | **5,79** | 1019 |
| | 35193 | 14.03.2024 | 20 | **12,49** | 1009 | **12,73** | 987 | **12,58** | 997 | **12,67** | 1019 |

Sertifikat for poretrykksmålere kan sees i vedlegg 4. Avlesningsresultat kan sees i vedlegg 5.

### 5.1.12 Faresone 505 Espestad

#### **5.1.12.1** Topografi/omgivelser.

Borpunktene er utført i faresone 505 Espestad som ligger ca. 8,4 km nord-nordvest for Jessheim kirke. Sonen består hovedsakelig av jordbruk og noe skog med gården Espestad omtrent midt i sonen.
Det er bekkedrag nord i sonen og ned mot syd. Nannestadvegen krysser gjennom sonen i øst, fra syd mot nord.
Bekkedraget som går i syd ligger i et lite ravineområde med skog.

Grunnundersøkelsene er utført mellom kote +146,7 og +169,6. Terrenget er kupert, men faller hovedsakelig mot bekkedragene og mot sør. Skråningene mot bekkedragene er generelt slake, med noen bratte partier.

#### **5.1.12.2** Felt- og laboratorieresultater.

Det er uført 6 dreietrykksonderinger, 2 trykksondering (CPTu), 2 elektriske poretrykksmålere og 3 prøveserier med opptak av 6 sylinderprøver.

- Fikk ikke opp prøver i hull 505-4 6/3-24. Forsøkte på nytt 13/3-24. Da fikk vi opp prøver.

En oversikt over utførte undersøkelser i plan er vist på tegning 3737-2_V12.
Sonderingene kan sees på tegning 3737-3_505-1 til 3737-3_505-6.
Undersøkelsesomfanget er oppsummert i tabell 2.3.12a.

*Tabell 2.3.12a - Oversikt prøver.*

| Borpunkt | DTR | TOT | CPTu | Pz | Prøvetakning | |
|---|---|---|---|---|---|---|
| | | | | | Ø 54mm | Nivå i meter under terreng |
| 505-1 | X | | | | 2 stk. | 12-13/19-20 |
| 505-2b | X | | | | | |
| 505-3 | X | | 1 CPTu | 2 stk. | 2 stk. | 17-18/19-20 |
| 505-3b | | | | 2 stk. | | |
| 505-4 | X | | | | 1 stk. | 20-21 |
| 505-5 | X | | | | | |
| 505-6 | X | | 1 CPTu | | | |

| Forklaringer: |
|---|
| DTR: Dreietrykksondering |
| CPTU: Trykksondering |
| TOT: Totalsondering |
| Ø54mm: Uforstyrret sylinderprøver |
| Pz: poretrykksmåler |

Det er påvist forekomster av kvikkleire ($C_{urfc}$ ≤ 0,33kPa) i opptatte prøver i følgende punkt og dybdeintervall:

- Punkt 505-1: Dybde 12-13m og 19-20m.

Laboratorieundersøkelsene kan sees på 3737-4_505-1 til 3737-4_505-4.

Det er brukt CPTu sonde 5211 i punkt 505-3 og 505-6.
Se vedlegg 3 for CPTu sertifikat.

#### **5.1.12.3** Berg.

Dreietrykk- og trykksonderinger er ikke en egnet metode for å utføre bergpåvisning. Sonderingene er avsluttet i løsmasser på 25-52 m dybde.

#### **5.1.12.4** Grunnvann/ poretrykksituasjon.

Det er lest av grunnvann i prøvehull 505-4 til 2 meter under terreng. I CPTu hull 505-6 var stengene fuktige.

- Det er installert to poretrykksmålere i pkt. 505-3b med spiss på 10m dybde (spiss-nr 35532) og 30m dybde (spiss-nr. 35459).

| | | | | Avlesning 22.04.2024 | | Avlesning 12.06.2024 | | Avlesning 19.08.24 | | Avlesning 22.11.2024 | |
|---|---|---|---|---|---|---|---|---|---|---|---|
| Punkt | Spiss nr. | Montert | Dybde i meter. | $mH_20$ | Mb | $mH_20$ | Mb | $mH_20$ | Mb | $mH_20$ | Mb |
| 505-3 | 35211 | 12.03.2024 | 10 | **4,4** | 1006 | **4,58** | Flyttet | | | | |
| | 35533 | 12.03.2024 | 30 | **16,48** | 1006 | **16,48** | Flyttet | | | | |
| 505-3b | 35459 | 02.05.2024 | 10 | | | **5,55** | 990 | **5,36** | 995 | **5,65** | 1017 |
| | 35532 | 02.05.2024 | 30 | | | **18,68** | 990 | **18,26** | 995 | **18,29** | 1017 |

Målerne ble flyttet etter ønske fra grunneier. Den første avlesningen er presentert på figur 3737-5_505-3.

Sertifikat for poretrykksmålere kan sees i vedlegg 4. Avlesningsresultater kan sees i vedlegg 5.

## 5.1.13 Faresone 509 Eik søndre

### **5.1.13.1** Topografi/omgivelser.

Borpunktene er utført i faresone 509 Eik søndre som ligger ca. 7,4 km nord-nordvest for Jessheim kirke. Sonen består hovedsakelig av jordbruk med gården Søndre Eik og noen boliger. Sonen er avgrenset av et ravineområde med bekkedrag i sør og ett i nord.
Nannestadvegen avgrenser området møt vest, og Eiksvegen krysser sonen fra vest og mot nordøst. Holtervegen krysser gjennom sonen i syd, fra øst til vest.
Langs Holtervegen er det et utbyggingsområde for bolighus, og det ligger bolighus langs etter Eiksvegen.

Grunnundersøkelsene er utført mellom kote +149,7 og +177,1. Terrenget er kupert, men faller hovedsakelig mot bekkedragene og sørover. Skråningene mot bekkedragene er generelt slake med enkelte bratte partier.

### **5.1.13.2** Felt- og laboratorieresultater.

Det er uført 3 dreietrykksonderinger, 1 trykksondering (CPTu) og 2 elektriske poretrykksmålere.

En oversikt over utførte undersøkelser i plan er vist på tegning 3737-2_V13.
Sonderingene kan sees på tegning 3737-3_509-2 til 3737-3_509-8b.
Undersøkelsesomfanget er oppsummert i tabell 2.3.13a.

*Tabell 2.3.13a - Oversikt prøver.*

| Borpunkt | DTR | TOT | CPTu | Pz | Prøvetakning | |
|---|---|---|---|---|---|---|
| | | | | | Ø 54mm | Nivå i meter under terreng |
| 509-2 | X | | 1 CPTu | 2 stk. | | |
| 509-4 | X | | | | | |
| 509-8b | X | | | | | |
| | | | | | | |
| | | | | | | |
| | | | | | | |

| Forklaringer: |
|---|
| DTR: Dreietrykksondering |
| CPTU: Trykksondering |
| TOT: Totalsondering |
| Ø54mm: Uforstyrret sylinderprøver |
| Pz: poretrykksmåler |

Det er brukt CPTu sonde 52013 i punkt 509-2.
Se vedlegg 3 for CPTu sertifikat.

### **5.1.13.3** Berg.

Dreietrykk- og trykksonderinger er ikke en egnet metode for å utføre bergpåvisning. Sonderingene er avsluttet i løsmasser på 41-51 m dybde.

### **5.1.13.4** Grunnvann/ poretrykksituasjon.

Det er forsøkt å lese av grunnvann i sonderingshull uten funn av synlig vann.

- Det er installert to poretrykksmålere i pkt.509-2 med spiss på 15m dybde (spiss-nr. 35002) og 35m dybde (spiss-nr.32710).

| | | | | Avlesning 22.04.2024 | | Avlesning 12.06.2024 | | Avlesning 19.08.24 | | Avlesning 22.11.2024 | |
|---|---|---|---|---|---|---|---|---|---|---|---|
| Punkt | Spiss nr. | Montert | Dybde i meter. | $mH_20$ | Mb | $mH_20$ | Mb | $mH_20$ | Mb | $mH_20$ | Mb |
| 509-2 | 35002 | 18.03.2024 | 15 | **4,84** | 1005 | **4,43** | 985 | **4,12** | 993 | **4,37** | 1015 |
| | 32710 | 18.03.2024 | 35 | **Tom** | | **Tom** | | **Tom** | | **Tom** | |

Sertifikat for poretrykksmålere kan sees i vedlegg 4. Avlesningsresultater kan sees i vedlegg 5.

## 5.1.14 Faresone 510 Østby

### 5.1.14.1 Topografi/omgivelser.

Borpunktene er utført i faresone 510 Østby som ligger ca.9,5 km nord-nordvest for Jessheim kirke. Sonen består hovedsakelig av jordbruk med gården Østby liggende sør sørvest i sonen og det er ingen boliger utover gården i sonen.
Sonen er avgrenset av Østbybekken mot nord og Austadbekken mot øst. Det er også et bekkesystem mot vest i sonen.
Både Østbybekken og Austadbekken ligger i ravineområde. Deler av ravineområde er brukt som beiteland. Det er også skogsområder i tilknytning til bekkene.

Grunnundersøkelsene er utført mellom kote +177,9 og +180,7. Terrenget er kupert, men faller hovedsakelig mot bekkedragene. Skråningene er generelt slake, men med noe brattere skråninger ned mot bekkedrag.

### 5.1.14.2 Felt- og laboratorieresultater.

Det er uført 2 dreietrykksonderinger.

En oversikt over utførte undersøkelser i plan er vist på tegning 3737-2_V14.
Sonderingene kan sees på tegning 3737-3_510-2 og 3737-3_510-4.
Undersøkelsesomfanget er oppsummert i tabell 2.3.14a.

*Tabell 2.3.14a - Oversikt prøver.*

| Borpunkt | DTR | TOT | CPTu | Pz | Prøvetakning | |
|---|---|---|---|---|---|---|
| | | | | | Ø 54mm | Nivå i meter under terreng |
| 510-2 | X | | | | | |
| 510-4 | X | | | | | |
| | | | | | | |
| | | | | | | |
| | | | | | | |
| | | | | | | |

| Forklaringer: |
|---|
| DTR: Dreietrykksondering |
| CPTU: Trykksondering |
| TOT: Totalsondering |
| Ø54mm: Uforstyrret sylinderprøver |
| Pz: poretrykksmåler |

### 5.1.14.3 Berg.

Dreietrykk- og trykksonderinger er ikke en egnet metode for å utføre bergpåvisning. Sonderingene er avsluttet i løsmasser på 25-30 m dybde.

### 5.1.14.4 Grunnvann/ poretrykksituasjon.

Det er forsøkt å lese av grunnvann i sonderingshull uten funn av synlig vann.
Det er ikke installert poretrykksmålere i utførte grunnundersøkelser.

### 5.1.15 Faresone 511 Austad

#### **5.1.15.1** Topografi/omgivelser.

Borpunktene er utført i faresone 511 Austad som ligger ca. 9 km nord-nordvest for Jessheim kirke. Sonen består hovedsakelig av jordbruk med gården Austad syd i sonen. Det er ingen andre boliger utover gårdsbruket.
Sonen er avgrenset av bekkedraget Austadbekken i syd med Østbybekken og Feviksbekken i vest. Mot øst avgrenses sonen av Leira. Leira går fra nordøst mot sydøst. Austaddalsvegen krysser gjennom sonen fra syd og mot vest.
Bekkedraget ligger i et ravinelandskap med skog.
Området som ligger syd for gården Austad og ned mot Austadbekken blir brukt som beiteområde.

Grunnundersøkelsene er utført mellom kote +138,5 og +167,7. Terrenget er kupert, men faller hovedsakelig mot bekkedragene og Leira. Skråningene ned mot elva er slake, og ned mot bekkedragene er de generelt bratte.

#### **5.1.15.2** Felt- og laboratorieresultater.

Det er uført 5 dreietrykksonderinger, 1 trykksondering (CPTu), 2 elektriske poretrykksmålere og 3 prøveserier med opptak av 6 sylinderprøver.

- Prøvepunkt 511-3. Her ble prøveopptaket mellom 24-25 meter stående natten over. Prøvene stod i ca. 15 timer.

En oversikt over utførte undersøkelser i plan er vist på tegning 3737-2_V15.
Sonderingene kan sees på tegning 3737-3_511-1 til 3737-3_511-9b.
Undersøkelsesomfanget er oppsummert i tabell 2.3.15a.

*Tabell 2.3.15a - Oversikt prøver.*

| Borpunkt | DTR | TOT | CPTu | Pz | Prøvetakning | |
|---|---|---|---|---|---|---|
| | | | | | Ø 54mm | Nivå i meter under terreng |
| 511-1 | X | | | | | |
| 511-3 | X | | 1 CPTu | 2 stk. | 3 stk. | 22-23/24-25/36-37 |
| 511-4 | X | | | | | |
| 511-5b | X | | | | 3 stk. | 19-20/23-24/28-29 |
| 511-9b | X | | | | 2 stk. | 17-18/27-28 |
| | | | | | | |

| Forklaringer: |
|---|
| DTR: Dreietrykksondering |
| CPTU: Trykksondering |
| TOT: Totalsondering |
| Ø54mm: Uforstyrret sylinderprøver |
| Pz: poretrykksmåler |

Det er påvist forekomster av kvikkleire ($C_{urfc}$ ≤ 0,33kPa) i opptatte prøver i følgende punkt og dybdeintervall:

- Punkt 511-3: Dybde 24-25m og 36-37m.
- Punkt 511-5b: Dybde 23-24m og 28-29m.
- Punkt 511-9b: Dybde 27-28m.

Laboratorieundersøkelsene kan sees på 3737-4_511-3 til 3737-4_511-9b.

Det er brukt CPTu sonde 5211 i punkt 511-3.
Se vedlegg 3 for sertifikat.

#### **5.1.15.3** Berg.

Dreietrykk- og trykksonderinger er ikke en egnet metode for å utføre bergpåvisning. Sonderingene er avsluttet i løsmasser på 34-51 m dybde.

#### **5.1.15.4** Grunnvann/ poretrykksituasjon.

Det er forsøkt å lese av grunnvann i CPTu-hull 511-3. Det er fuktig på stenger, men ikke synlig grunnvann.

- Det er installert to elektriske poretrykksmålere i punkt 511-3 med spiss på 10m dybde (spiss-nr. 35198) og 30 m dybde (spiss-nr. 35534).

| | | | | Avlesning 22.04.2024 | | Avlesning 12.06.2024 | | Avlesning 19.08.24 | | Avlesning 22.11.2024 | |
|---|---|---|---|---|---|---|---|---|---|---|---|
| Punkt | Spiss nr. | Montert | Dybde i meter. | $mH_20$ | Mb | $mH_20$ | Mb | $mH_20$ | Mb | $mH_20$ | Mb |
| 511-3 | 35198 | 12.03.2024 | 10 | **5,03** | 1006 | **4,61** | 986 | **4,58** | 997 | **4,88** | 1016 |
| | 35534 | 12.03.2024 | 30 | **13,26** | 1006 | **13,39** | 986 | **12,96** | 997 | **13** | 1016 |

Sertifikat for poretrykksmålere kan sees i vedlegg 4. Avlesningsresultat kan sees i vedlegg 5.

## 5.1.16 Faresone 512 Eikstua

### **5.1.16.1** Topografi/omgivelser.

Borpunktene er utført i faresone 512 Eikstua som ligger ca. 8 km nord-nordvest for Jessheim kirke. Sonen består hovedsakelig av jordbruk med gårdene Lille Eik, Mellom Eik og noen boliger. Sonen består også av et større område med ravinelandskap mot nord og mot øst, og er avgrenset av Leira i nord.
Nannestadvegen går langs sonens vestre kant.
Ravinelandskapet har en del bekkedrag, og det vokser skog i dette område.

Grunnundersøkelsene er utført mellom kote +170,1 og +172,3. Terrenget er kupert, men faller hovedsakelig mot elva og bekkedragene. Skråningene ned mot bekken og elva er generelt bratte. I ravinelandskapet er det generelt bratte skråninger ned til bekkedragene.

### **5.1.16.2** Felt- og laboratorieresultater.

Det er uført 3 dreietrykksonderinger og 1 prøveserie med opptak av 1 sylinderprøve.

En oversikt over utførte undersøkelser i plan er vist på tegning 3737-2_V16.
Sonderingene kan sees på tegning 3737-3_512-1 til 3737-3_512-3b.
Undersøkelsesomfanget er oppsummert i tabell 2.3.16a.

*Tabell 2.3.16a - Oversikt prøver.*

| Borpunkt | DTR | TOT | CPTu | Pz | Prøvetakning | |
|---|---|---|---|---|---|---|
| | | | | | Ø 54mm | Nivå i meter under terreng |
| 512-1 | X | | | | 1 stk. | 18-19 |
| 512-2 | X | | | | | |
| 512-3b | X | | | | | |
| | | | | | | |
| | | | | | | |
| | | | | | | |

| Forklaringer: |
|---|
| DTR: Dreietrykksondering |
| CPTU: Trykksondering |
| TOT: Totalsondering |
| Ø54mm: Uforstyrret sylinderprøver |
| Pz: poretrykksmåler |

Det er ikke påvist forekomster av kvikkleire ($C_{urfc}$ ≤ 0,33kPa) i opptatte prøver.

Laboratorieundersøkelsen kan sees på 3737-4_512-1.

### **5.1.16.3** Berg.

Dreietrykk- og trykksonderinger er ikke en egnet metode for å utføre bergpåvisning. Sonderingene er avsluttet i løsmasser på 20-30 m dybde.

### **5.1.16.4** Grunnvann/ poretrykksituasjon.

Det er forsøkt å lese av grunnvann i sonderingshull uten funn av synlig vann.
Det er ikke installert poretrykksmålere i utførte grunnundersøkelser.

## 5.1.17 Faresone 513 Lerberg

### **5.1.17.1** Topografi/omgivelser.

Borpunktene er utført i faresone 513 Lerberg som ligger ca. 10 km nord-nordvest for Jessheim kirke. Sonen består hovedsakelig av jordbruk med gården Lerberg omtrent midt i sonen. Sonen er avgrenset av Leira mot øst og Nordbybekken mot syd. Omtrent 450 meter mot nord fra Lerberg ligger Garvefossen.
Nordbybekken ligger i en bekkedal med skog rundt, det er også noe skog langs Leira.

Grunnundersøkelsene er utført mellom kote +143,1 og +169. Terrenget er kupert, men faller hovedsakelig mot bekkedragene og Leira. Skråningene ned mot bekkedragene er generelt bratte. Noen plasser langs Leira er det slake skråninger ned mot elva.

### **5.1.17.2** Felt- og laboratorieresultater.

Det er uført 3 dreietrykksonderinger, 1 trykksondering (CPTu) og 3 prøveserier med opptak av 7 sylinderprøver.

En oversikt over utførte undersøkelser i plan er vist på tegning 3737-2_V17.
Sonderingene kan sees på tegning 3737-3_513-1 til 3737-3_513-7.
Undersøkelsesomfanget er oppsummert i tabell 2.3.17a.

*Tabell 2.3.17a - Oversikt prøver.*

| Borpunkt | DTR | TOT | CPTu | Pz | Prøvetakning | |
|---|---|---|---|---|---|---|
| | | | | | Ø 54mm | Nivå i meter under terreng |
| 513-1 | X | | | | 2 stk. | 13-14/15-16 |
| 513-5b | X | | | | 2 stk. | 17-18/20-21 |
| 513-7 | X | | 1 stk. | | 3 stk. | 13-14/16-17/24-25 |
| | | | | | | |
| | | | | | | |
| | | | | | | |

| Forklaringer: |
|---|
| DTR: Dreietrykksondering |
| CPTU: Trykksondering |
| TOT: Totalsondering |
| Ø54mm: Uforstyrret sylinderprøver |
| Pz: poretrykksmåler |

Det er ikke påvist forekomster av kvikkleire ($C_{urfc}$ ≤ 0,33kPa) i opptatte prøver.

Laboratorieundersøkelsene kan sees på 3737-4_513-1 til 3737-4_513-7.

Det er brukt CPTu sonde 52013 i punkt 513-7.
Se vedlegg 3 for CPTu sertifikat.

### **5.1.17.3** Berg.

Dreietrykk- og trykksonderinger er ikke en egnet metode for å utføre bergpåvisning. Sonderingene er avsluttet i løsmasser på 22-43 m dybde.

### **5.1.17.4** Grunnvann/ poretrykksituasjon.

Det er forsøkt å lese av grunnvann i sonderingshull uten funn av synlig vann.
Det er ikke installert poretrykksmålere i utførte grunnundersøkelser.

## 5.1.18 Faresone 514 Ånåsruddalen

### **5.1.18.1** Topografi/omgivelser.

Borpunktene er utført i faresone 514 Ånåsruddalen som ligger ca. 10,3 km nord-nordvest for Jessheim kirke. Sonen består hovedsakelig av jordbruk og beiteland med gården Ånesrud, og noen boliger.
Sonen er avgrenset av Leira i sydvest og Leirbekken i øst. Det er et avgrensende ravineområde mot nordvest. Det er bekkedrag i bunnen av ravineområdet.
Syd for Ånåsruddalen ligger Garvefossen.

Grunnundersøkelsen er utført mellom kote +153,7 til 173,3. Terrenget er kupert, men faller hovedsakelig mot Leira. Skråningene ned mot bekkedragene er generelt bratte, med noen slake partier.

### **5.1.18.2** Felt- og laboratorieresultater.

Det er uført 5 dreietrykksonderinger, 2 trykksondering som måler elektrisk konduktivitet (RCPTu) og 3 prøveserier med opptak av 6 sylinder-prøver.

- RCPTu sonderingen i punkt 514-11 ble gjort i 2 forsøk. Ved forsøk 1 ble det sondert til 14,3 meter, da løsnet forankringen. Ved 2. forsøk ble sonderingen avsluttet ved 32,54 meter pga. feil vinkel.
- Prøveserie i pkt. 514-3 er tatt opp på 3 dybder. Det er forboret for hver dybde.

En oversikt over utførte undersøkelser i plan er vist på tegning 3737-2_V18.
Sonderingene kan sees på tegning 3737-3_514-3 til 3737-3_514-13.
Undersøkelsesomfanget er oppsummert i tabell 2.3.18a.

*Tabell 2.3.18a - Oversikt prøver.*

| Borpunkt | DTR | TOT | CPTu | Pz | Prøvetakning | |
|---|---|---|---|---|---|---|
| | | | | | Ø 54mm | Nivå i meter under terreng |
| 514-3 | X | | | | 3 stk. | 7-8/11-12/19-20 |
| 514-4 | X | | | | 1 stk. | 20-21 |
| 514-5 | X | | | | | |
| 514-11 | X | | 1 RCPTu | | 2 stk. | 20-21/22-23 |
| 514-13 | X | | 1 RCPTu | | | |
| | | | | | | |

| Forklaringer: |
|---|
| DTR: Dreietrykksondering |
| CPTU: Trykksondering |
| TOT: Totalsondering |
| Ø54mm: Uforstyrret sylinderprøver |
| Pz: poretrykksmåler |

Det er påvist forekomster av kvikkleire ($C_{urfc}$ ≤ 0,33kPa) i opptatte prøver i følgende punkt og dybdeintervall:

- Punkt 514-4. Dybde 20-21m.

Laboratorieundersøkelsene kan sees på 3737-4_514-3 til 3737-4_514-11.

Det er brukt CPTu sonde 5072 i punkt 514-11 og 514-13.
Se vedlegg 3 for CPTu sertifikat.

#### **5.1.18.3** Berg.

Dreietrykk- og trykksonderinger er ikke en egnet metode for å utføre bergpåvisning. Sonderingen er avsluttet i løsmasser mellom 25-51m dybde.

#### **5.1.18.4** Grunnvann/ poretrykksituasjon.

Det er forsøkt å lese av grunnvann i sonderingshull uten funn av synlig vann.
Det er ikke installert poretrykksmålere i utførte grunnundersøkelser.

## 5.1.19 Faresone 518 Færstad

### 5.1.19.1 Topografi/omgivelser.

Borpunktene er utført i faresone 518 Færstad som ligger ca. 11 km nord-nordvest for Jessheim kirke. Sonen består hovedsakelig av jordbruk med gårder og boliger.
Gården Færstad ligger omtrent midt i sonen.
Sonen er avgrenset av Nannestadvegen i øst og Leira i vest.
Det er flere bekkedrag i sonen og ravinelandskap syd for sonen.
Holmedalsvegen krysser gjennom sonen fra vest mot øst. Syd-sydvest ligger Homledal mølle.

Grunnundersøkelsene er utført mellom kote +140,9 og +165,5. Terrenget er kupert, men faller hovedsakelig mot bekkedragene og Leira. Skråningene mot bekkedragene er generelt slake Skråninger mot Leira er enkelte plasser bratte.

### 5.1.19.2 Felt- og laboratorieresultater.

Det er uført 4 dreietrykksonderinger, 1 trykksondering (CPTu), 3 prøveserier med opptak av 6 sylinderprøver.

En oversikt over utførte undersøkelser i plan er vist på tegning 3737-2_V19.
Sonderingene kan sees på tegning 3737-3_518-1b til 3737-3_518-6.
Undersøkelsesomfanget er oppsummert i tabell 2.3.19a.

*Tabell 2.3.19a - Oversikt prøver.*

| Borpunkt | DTR | TOT | CPTu | Pz | Prøvetakning | |
|---|---|---|---|---|---|---|
| | | | | | Ø 54mm | Nivå i meter under terreng |
| 518-1b | X | | 1 CPTu | | 2 stk. | 11-12/13-14 |
| 518-2 | X | | | | 2 stk. | 14-15/15-16 |
| 518-5 | X | | | | 2 stk. | 10-11/12-13 |
| 518-6 | X | | | | | |
| | | | | | | |
| | | | | | | |

| Forklaringer: |
|---|
| DTR: Dreietrykksondering |
| CPTU: Trykksondering |
| TOT: Totalsondering |
| Ø54mm: Uforstyrret sylinderprøver |
| Pz: poretrykksmåler |

Det er ikke påvist forekomster av kvikkleire ($C_{urfc}$ ≤ 0,33kPa) i opptatte prøver.

Laboratorieundersøkelsene kan sees på 3737-4_518-1b til 3737-4_518-5.

Det er brukt CPTu sonde 52013 i pkt. 518-1b.
Se vedlegg 3 for sertifikat.

### 5.1.19.3 Berg.

Dreietrykk- og trykksonderinger er ikke en egnet metode for å utføre bergpåvisning.
Sonderingene er avsluttet i løsmasser på 30-51 m dybde.

### 5.1.19.4 Grunnvann/ poretrykksituasjon.

Det er forsøkt å lese av grunnvann i sonderingshull uten funn av synlig vann.
Det er ikke installert poretrykksmålere i utførte grunnundersøkelser.

## 5.1.20 Faresone 519 Låke

### **5.1.20.1** Topografi/omgivelser.

Borpunktene er utført i faresone 519 Låke som ligger ca. 12,2 km nord-nordvest for Jessheim kirke. Sonen består hovedsakelig av jordbruk med gårder og boliger. Gården Låke ligger omtrent midt i sonen og bebyggelsen ligger i nær tilknytning til Nannestadvegen som krysser sonen fra syd mot nord.
Sonen er avgrenset av Leira i vest og Engervegen i øst.
Øst for Leira er det et ravineområde med flere bekkedrag, området er ca. 500 meter bredt. Det er flere traktorveien/stier i området.

Grunnundersøkelsene er utført mellom kote +160,0 og +183,6. Terrenget er kupert, men faller hovedsakelig mot bekkedragene og Leira. Skråningene ned mot bekkedragene og Leira er generelt bratte med enkelte slake partier.

### **5.1.20.2** Felt- og laboratorieresultater.

Det er uført 3 dreietrykksonderinger og 1 prøveserier med opptak av 1 sylinderprøver.

- Dreietrykksondering 519-1 og 519-5 har feil på rotasjonsgiver, normal rotasjon er kjørt manuelt.

En oversikt over utførte undersøkelser i plan er vist på tegning 3737-2-V20.
Sonderingene kan sees på tegning 3737-3_519-1 til 3737-3_519-5.
Undersøkelsesomfanget er oppsummert i tabell 2.3.20a.

*Tabell 2.3.20a - Oversikt prøver.*

| Borpunkt | DTR | TOT | CPTu | Pz | Prøvetakning | |
|---|---|---|---|---|---|---|
| | | | | | Ø 54mm | Nivå i meter under terreng |
| 519-1 | X | | | | | |
| 519-2 | X | | | | 1 stk. | 7-8 |
| 519-5 | X | | | | | |
| | | | | | | |
| | | | | | | |
| | | | | | | |

| Forklaringer: |
|---|
| DTR: Dreietrykksondering |
| CPTU: Trykksondering |
| TOT: Totalsondering |
| Ø54mm: Uforstyrret sylinderprøver |
| Pz: poretrykksmåler |

Det er ikke påvist forekomster av kvikkleire ($C_{urfc}$ ≤ 0,33kPa) i opptatte prøver.

Laboratorieundersøkelsene kan sees på 3737-4_519-2.

### **5.1.20.3** Berg.

Dreietrykk- og trykksonderinger er ikke en egnet metode for å utføre bergpåvisning. Sonderingene er avsluttet i løsmasser på 9-51 m dybde.

### **5.1.20.4** Grunnvann/ poretrykksituasjon.

Det er forsøkt å lese av grunnvann i sonderingshull uten funn av synlig vann.
Det er ikke installert poretrykksmålere i utførte grunnundersøkelser.

## 5.1.21 Faresone 520 Vestre Hofstad

### **5.1.21.1** Topografi/omgivelser.

Borpunktene er utført i faresone 520 Vestre Hofstad som ligger ca. 11,7 km nord-nordvest for Jessheim kirke. Sonen består hovedsakelig av jordbruk med gårder og boliger. Sonen er avgrenset av Leira og et ravineområde i vest.
Nannestadvegen krysser sonen fra syd mot nord.

Grunnundersøkelsene er utført mellom kote +147,9 og +165,8. Terrenget er kupert, men faller hovedsakelig mot bekkedragene og Leira i vest. Skråningene ned mot Leira er generelt slake og skråningene ned mot bekkedragene er generelt bratte.

### **5.1.21.2** Felt- og laboratorieresultater.

Det er uført 3 dreietrykksonderinger.

En oversikt over utførte undersøkelser i plan er vist på tegning 3737-2-V21.
Sonderingene kan sees på tegning 3737-3_520-1 til 3737-3_520-4.
Undersøkelsesomfanget er oppsummert i tabell 2.3.21a.

*Tabell 2.3.21a - Oversikt prøver.*

| Borpunkt | DTR | TOT | CPTu | Pz | Prøvetakning | |
|---|---|---|---|---|---|---|
| | | | | | Ø 54mm | Nivå i meter under terreng |
| 520-1 | X | | | | | |
| 520-3b | X | | | | | |
| 520-4 | X | | | | | |
| | | | | | | |
| | | | | | | |
| | | | | | | |

| Forklaringer: |
|---|
| DTR: Dreietrykksondering |
| CPTU: Trykksondering |
| TOT: Totalsondering |
| Ø54mm: Uforstyrret sylinderprøver |
| Pz: poretrykksmåler |

### **5.1.21.3** Berg.

Dreietrykk- og trykksonderinger er ikke en egnet metode for å utføre bergpåvisning. Sonderingene er avsluttet i løsmasser på 16-41 m dybde.

### **5.1.21.4** Grunnvann/ poretrykksituasjon.

Det er forsøkt å lese av grunnvann i sonderingshull uten funn av synlig vann.
Det er ikke installert poretrykksmålere i utførte grunnundersøkelser.

## 5.1.22 Faresone 524 Engelstadflåen

### **5.1.22.1** Topografi/omgivelser.

Borpunktene er utført i faresone 524 Engelstadflåen som ligger ca. 10,5 km nordvest for Jessheim kirke. Sonen består hovedsakelig av jordbruk med gårder og boliger. Sonen er avgrenset av Leirbekken i vest og mot nord. Mot øst er sonen avgrenset mot ravineområdet og bekkedragene langs Sogna.
Engervegen krysser gjennom sonen i øst, fra syd mot nord.

Grunnundersøkelsene er utført mellom kote +149,6 og +182,4. Terrenget er kupert, men faller hovedsakelig sørover og mot bekkedragene. Skråningene ned mot bekkedragene er generelt bratte med enkelte slake områder.

### **5.1.22.2** Felt- og laboratorieresultater.

Det er uført 10 dreietrykksonderinger,1 trykksondering som måler elektrisk konduktivitet (RCPTu), 6 prøveserier med opptak av 8 sylinderprøver og 6 elektriske poretrykksmålere.

En oversikt over utførte undersøkelser i plan er vist på tegning 3737-2-V22.
Sonderingene kan sees på tegning 3737-3_524-1 til 3737-3_524-16.
Undersøkelsesomfanget er oppsummert i tabell 2.3.22a.

*Tabell 2.3.22a - Oversikt prøver.*

| Borpunkt | DTR | TOT | CPTu | Pz | Prøvetakning | |
|---|---|---|---|---|---|---|
| | | | | | Ø 54mm | Nivå i meter under terreng |
| 524-1 | X | | | | | |
| 524-3b | X | | | | | |
| 524-6 | X | | | | 1 stk. | 11-12 |
| 524-7 | X | | | 2 stk. | | |
| 524-8b2 | X | | | | 1 stk. | 6-7 |
| 524-11b2 | X | | | | 1 stk. | 10-11 |
| 524-12 | X | | | | | |
| 524-13b2 | X | | 1 CPTu | 2 stk. | 2 stk. | 8-9/9-10 |
| 524-15 | X | | | | 2 stk. | 11-12/15-16 |
| 524-16 | x | | | | 2 stk. | 7-8/11-12 |
| RG11 | | | | 2 stk. | | |

| Forklaringer: |
|---|
| DTR: Dreietrykksondering |
| CPTU: Trykksondering |
| TOT: Totalsondering |
| Ø54mm: Uforstyrret sylinderprøver |
| Pz: poretrykksmåler |

Det er påvist forekomster av kvikkleire ($C_{urfc}$ ≤ 0,33kPa) i opptatte prøver i følgende punkt og dybdeintervall:

- Punkt 524-6: Dybde 11-12m.
- Punkt 524-13b2: Dybde 8-9m og 9-10m.
- Punkt 524-15: Dybde 15,5-16,3m.

Laboratorieundersøkelsene kan sees på 3737-4_524-6 til 3737-4_524-16.

Det er brukt CPTu sonde 5072 i punkt 524-13b2.
Se vedlegg 3 for CPTu sertifikat.

#### **5.1.22.3** Berg.

Dreietrykk- og trykksonderinger er ikke en egnet metode for å utføre bergpåvisning. Sonderingene er avsluttet i løsmasser på 20-40 m dybde.

#### **5.1.22.4** Grunnvann/ poretrykksituasjon.

Det er forsøkt å lese av grunnvann i sonderingshull uten funn av synlig vann.

- Det er installert to poretrykksmålere i pkt. 524-7 med spiss på 6m dybde (spiss-nr. 35456) og 15m dybde (spiss-nr.35457).
- Det er installert to poretrykksmålere i pkt. 524-13b2 med spiss på 10m dybde (spiss-nr. 35019) og 20m dybde (spiss-nr. 35017).
- Det er installert to poretrykksmålere i pkt. RG11 med spiss på 5m dybde (spiss-nr. 35018) og 20m dybde (spiss-nr. 35020).

| | | | | Avlesning 22.04.2024 | | Avlesning 12.06.2024 | | Avlesning 19.08.24 | | Avlesning 22.11.2024 | |
|---|---|---|---|---|---|---|---|---|---|---|---|
| Punkt | Spiss nr. | Montert | Dybde i meter. | $mH_20$ | Mb | $mH_20$ | Mb | $mH_20$ | Mb | $mH_20$ | Mb |
| 524-7 | 35456 | 06.05.2024 | 6 | | | **5,95** | 988 | **5,74** | 999 | **5,89** | 973 |
| | 35457 | 06.05.2024 | 15 | | | **16,72** | 988 | **16,31** | 999 | **16,44** | 973 |
| 524-13b2 | 35019 | 07.05.2024 | 10 | | | **7,09** | 987 | **7,07** | 998 | **7,23** | 973 |
| | 35017 | 07.05.2024 | 20 | | | **16** | 987 | **15,58** | 998 | **15,7** | 973 |
| RG11 | 35018 | 07.05.2024 | 5 | | | | | **3,99** | 999 | **3,97** | 974 |
| | 35020 | 07.05.2024 | 20 | | | | | **20,47** | 999 | **20,61** | 974 |

Sertifikat for poretrykksmålere kan sees i vedlegg 4. Avlesningsresultater kan sees i vedlegg 5.

### 5.1.23 Faresone 525 Bjørk

#### 5.1.23.1 Topografi/omgivelser.

Borpunktene er utført i faresone 525 Bjørk som ligger ca. 10,4 km nordvest for Jessheim kirke. Sonen består hovedsakelig av jordbruk med gårder og boliger. Sonen er avgrenset av Leirbekken i vest og et bekkedrag som går i grensen mellom to landbrukseiendommer i øst.

Grunnundersøkelsene er utført mellom kote +177,9 og +185,2. Terrenget er kupert, men faller hovedsakelig mot bekkedragene. Skråningene ned mot Leirbekken er generelt slake.

#### 5.1.23.2 Felt- og laboratorieresultater.

Det er uført 6 dreietrykksonderinger, 3 prøveserier med opptak av 5 sylinderprøver, 1 trykksondering som måler elektrisk konduktivitet (RCPTu) og 2 elektriske poretrykksmålere.

- CPTu sondering 525-9 ble det gjennomført 3 forsøk. De to første ble avsluttet pga. signalfeil. De 2 første sonderingene er ikke tegnet opp i rapporten.

En oversikt over utførte undersøkelser i plan er vist på tegning 3737-2-V23. Sonderingene kan sees på tegning 3737-3_525-1b til 3737-3_525-9. Undersøkelsesomfanget er oppsummert i tabell 2.3.23a.

*Tabell 2.3.23a - Oversikt prøver.*

| Borpunkt | DTR | TOT | CPTu | Pz | Prøvetakning | |
|---|---|---|---|---|---|---|
| | | | | | Ø 54mm | Nivå i meter under terreng |
| 525-1b | X | | | | | |
| 525-2 | X | | | | | |
| 525-5 | X | | | | 2 stk. | 14-15/19-20 |
| 525-7 | X | | | | 1 stk. | 10-11 |
| 525-8 | X | | | | | |
| 525-9 | X | | 1 RCPTu | 2 stk. | 2 stk. | 13-14/14-15 |

| Forklaringer: |
|---|
| DTR: Dreietrykksondering |
| CPTU: Trykksondering |
| TOT: Totalsondering |
| Ø54mm: Uforstyrret sylinderprøver |
| Pz: poretrykksmåler |

Det er påvist forekomster av kvikkleire ($C_{urfc}$ ≤ 0,33kPa) i opptatte prøver i følgende punkt og dybdeintervall:

- Punkt 525-5: Dybde 14-15m og 19-20m.
- Punkt 525-9: Dybde 13-14m og 14-15m.

Laboratorieundersøkelsene kan sees på 3737-4_525-5 til 3737-4_525-9.

Det er brukt CPTu sonde 5072 i punkt 525-9.
Se vedlegg 3 for CPTu sertifikat.

#### 5.1.23.3 Berg.

Dreietrykk- og trykksonderinger er ikke en egnet metode for å utføre bergpåvisning. Sonderingene er avsluttet i løsmasser på 20-36 m dybde.

### **5.1.23.4** Grunnvann/ poretrykksituasjon.

Det er forsøkt å lese av grunnvann i sonderingshull uten funn av synlig vann.

- Det er installert to poretrykksmålere i pkt. 525-9 med spiss på 14m dybde (spiss-nr.35769) og 28m dybde (spiss-nr. 35535).

| | | | | Avlesning 22.04.2024 | | Avlesning 12.06.2024 | | Avlesning 19.08.24 | | Avlesning 22.11.2024 | |
|---|---|---|---|---|---|---|---|---|---|---|---|
| Punkt | Spiss nr. | Montert | Dybde i meter. | $mH_20$ | Mb | $mH_20$ | Mb | $mH_20$ | Mb | $mH_20$ | Mb |
| 525-9 | 35769 | 16.10.2024 | 14 | | | | | | | **9,84** | 970 |
| | 35535 | 16.10.2024 | 28 | | | | | | | **21,93** | 970 |

Sertifikat for poretrykksmålere kan sees i vedlegg 4. Avlesningsresultater kan sees i vedlegg 5.

## 5.1.24 Faresone 526 Homle

### 5.1.24.1 Topografi/omgivelser.

Borpunktene er utført i faresone 526 Homle som ligger ca. 11 km nordvest for Jessheim kirke. Sonen består hovedsakelig av jordbruk med gården Østre Homle og enkelte boliger. Sonen er avgrenset av Nannestadvegen i sydvest og Leirbekken i øst. Mot nord avgrenses sonen av et bekkedrag i en ravine. Dette bekkedraget faller mot Leirbekken.
Midt i sonen ligger Tishaugen som en skogkledd markert haug.

Grunnundersøkelsene er utført mellom kote +154,1 og +173,3. Terrenget er kupert, men faller hovedsakelig mot Leirbekken. Skråningene ned mot Leirbekken er generelt bratte med enkelte slake partier.

### 5.1.24.2 Felt- og laboratorieresultater.

Det er uført 4 dreietrykksonderinger, 1 trykksondering som måler elektrisk konduktivitet (RCPTu), 2 prøveserier med opptak av 4 sylinderprøver og 2 elektriske poretrykksmålere.

- Dreietrykksondering 526-1b, 526-2 og 526-3b har feil på rotasjonsgiver. Kjørt normal rotasjon manuelt.
- CPTu sondering 526-3b er avsluttet pga. faste masser.

En oversikt over utførte undersøkelser i plan er vist på tegning 3737-2-V24.
Sonderingene kan sees på tegning 3737-3_526-1b til 3737-3_526-4.
Undersøkelsesomfanget er oppsummert i tabell 2.3.24a.

*Tabell 2.3.24a - Oversikt prøver.*

| Borpunkt | DTR | TOT | CPTu | Pz | Prøvetakning | |
|---|---|---|---|---|---|---|
| | | | | | Ø 54mm | Nivå i meter under terreng |
| 526-1b | X | | | | 2 stk. | 10-11/16-17 |
| 526-2 | X | | | | | |
| 526-3b | X | | 1 RCPTu | 2 stk. | 2 stk. | 9-10/10-11 |
| 526-4 | X | | | | | |
| | | | | | | |
| | | | | | | |

| Forklaringer: |
|---|
| DTR: Dreietrykksondering |
| CPTU: Trykksondering |
| TOT: Totalsondering |
| Ø54mm: Uforstyrret sylinderprøver |
| Pz: poretrykksmåler |

Det er påvist forekomster av kvikkleire ($C_{urfc}$ ≤ 0,33kPa) i opptatte prøver i følgende punkt og dybdeintervall:

- Punkt 526-1b: Dybde 10,5-11m og 16-17m.
- Punkt 526-3b: Dybde 10-11m.

Laboratorieundersøkelsene kan sees på 3737-4_526-1b og 3737-4_526-3b.

Det er brukt CPTu sonde 5072 i punkt 526-3b.
Se vedlegg 3 for CPTu sertifikat.

#### **5.1.24.3** Berg.

Dreietrykk- og trykksonderinger er ikke en egnet metode for å utføre bergpåvisning. Sonderingene er avsluttet i løsmasser på 25-50 m dybde.

#### **5.1.24.4** Grunnvann/ poretrykksituasjon.

Det er forsøkt å lese av grunnvann i sonderingshull uten funn av synlig vann.
I pkt. 526-3b er stengene på CPTu sonderingen fuktige.

- Det er installert to poretrykksmålere i pkt. 526-3b med spiss på 9m dybde (spiss-nr. 35205) og 20m dybde (spiss-nr. 35206).

| | | | | Avlesning 22.04.2024 | | Avlesning 12.06.2024 | | Avlesning 19.08.24 | | Avlesning 22.11.2024 | |
|---|---|---|---|---|---|---|---|---|---|---|---|
| Punkt | Spiss nr. | Montert | Dybde i meter. | $mH_20$ | Mb | $mH_20$ | Mb | $mH_20$ | Mb | $mH_20$ | Mb |
| 526-3b | 35205 | 13.05.2024 | 9 | | | **6,7** | | **6,99** | 999 | **7,17** | 1018 |
| | 35206 | 13.05.2024 | 20 | | | **18** | | **17,7** | 999 | **17,86** | 1018 |

Sertifikat for poretrykksmålere kan sees i vedlegg 4. Avlesningsresultater kan sees i vedlegg 5.

## 5.1.25 Faresone 527 Kabberud

### **5.1.25.1** Topografi/omgivelser.

Borpunktene er utført i faresone 527 Kabberud som ligger ca. 11 km nordvest for Jessheim kirke. Sonen består hovedsakelig av jordbruk med gårdene Ingelsrud og Kabberud. Sonen er avgrenset av Stemsdalen i vest og mot nord. Mot øst avgrenses sonen av Leirbekken. Det er skog langs bekkedragene.
Engervegen krysser sonen fra sydøst til nordvest. Det krysser også en kraftledning i samme retning som Engervegen.

Grunnundersøkelsene er utført mellom kote +170,9 og +184,9. Terrenget er kupert, men faller hovedsakelig mot bekkedragene og sørover. Skråningene ned mot Leirbekken og Stemsdalen er generelt bratte, med enkelte slake partier.

### **5.1.25.2** Felt- og laboratorieresultater.

Det er uført 8 dreietrykksonderinger, 1 trykksondering som måler elektrisk konduktivitet (RCPTu), 1 trykksondering (CPTu) og 3 prøveserier med opptak av 5 sylinderprøver.

- Punkt 0-2b. Problemer med signal på CPTu sonden i området 5,2 til 6,3 meter.

En oversikt over utførte undersøkelser i plan er vist på tegning 3737-2-V25.
Sonderingene kan sees på tegning 3737-3_527-1 til 3737-3_0-2b.
Undersøkelsesomfanget er oppsummert i tabell 2.3.25a.

*Tabell 2.3.25a - Oversikt prøver.*

| Borpunkt | DTR | TOT | CPTu | Pz | Prøvetakning | |
|---|---|---|---|---|---|---|
| | | | | | Ø 54mm | Nivå i meter under terreng |
| 527-1 | X | | | | 1 stk. | 12-13 |
| 527-2 | X | | | | | |
| 527-5b | X | | | | | |
| 527-7 | X | | | | | |
| 527-8b | X | | 1 CPTu | | 2 stk. | 8-9/12-13 |
| 527-9 | X | | | | | |
| 0-1b | X | | | 2 stk. | | |
| 0-2b | X | | 1 RCPTU | | 2 stk. | 14-15/16-17 |

| Forklaringer: |
|---|
| DTR: Dreietrykksondering |
| CPTU: Trykksondering |
| TOT: Totalsondering |
| Ø54mm: Uforstyrret sylinderprøver |
| Pz: poretrykksmåler |

Det er påvist forekomster av kvikkleire ($C_{urfc}$ ≤ 0,33kPa) i opptatte prøver i følgende punkt og dybdeintervall:

- Punkt 527-8b: Dybde 8-9m og 12-13m.
- Punkt 0-2b: Dybde 16-17m.

Laboratorieundersøkelsene kan sees på 3737-4_527-1 og 527-0-2b.

Det er brukt CPTu sonde 52013 i punkt 527-8b og 5072 i punkt 0-2b.
Se vedlegg 4 for CPTu sertifikat.

#### **5.1.25.3** Berg.

Dreietrykk- og trykksonderinger er ikke en egnet metode for å utføre bergpåvisning. Sonderingene er avsluttet i løsmasser på 23-50m dybde.

#### **5.1.25.4** Grunnvann/ poretrykksituasjon.

Det er forsøkt å lese av grunnvann i sonderingshull uten funn av synlig vann.

- Punkt 0-2b. Her var stengene fuktige.
- Det er installert to poretrykksmålere i pkt. 0-1b med spiss på 10m dybde (spiss-nr. 35947) og 20m dybde (spiss-nr. 35808).

| | | | | Avlesning 22.04.2024 | | Avlesning 12.06.2024 | | Avlesning 19.08.24 | | Avlesning 22.11.2024 | |
|---|---|---|---|---|---|---|---|---|---|---|---|
| Punkt | Spiss nr. | Montert | Dybde i meter. | $mH_20$ | Mb | $mH_20$ | Mb | $mH_20$ | Mb | $mH_20$ | Mb |
| 0-1b | 35947 | 10.10.2024 | 10 | | | | | | | **6,38** | 971 |
| | 35808 | 10.10.2024 | 20 | | | | | | | **16,49** | 971 |

## 5.1.26 Faresone 528 Nerheggeli

### 5.1.26.1 Topografi/omgivelser.

Borpunktene er utført i faresone 528 Nerheggeli som ligger ca. 11,3 km vest for Jessheim kirke. Sonen består hovedsakelig av jordbruk med gården Nedre Heggli i syd-delen av sonen.
Sonen er avgrenset av Stemsdalen i øst og Kjerkebekken i vest.
Det er skog i kanten av Stemsdalen.

Grunnundersøkelsene er utført mellom kote +157,6 og +178. Terrenget er kupert, men faller hovedsakelig mot Kjerkebekken og Stemsdalen. Det er høydeforskjeller på ca. 5-10 m i sonen, og skråningene ned mot bekkene er generelt slake med enkelte brattere partier.

### 5.1.26.2 Felt- og laboratorieresultater.

Det er uført 3 dreietrykksonderinger, 2 trykksondering (CPTu), 1 prøveserier med opptak av 2 sylinderprøver og 2 elektriske poretrykksmålere.

En oversikt over utførte undersøkelser i plan er vist på tegning 3737-2-V26.
Sonderingene kan sees på tegning 3737-3_528-1 til 3737-3_528-3.
Undersøkelsesomfanget er oppsummert i tabell 2.3.26a.

*Tabell 2.3.26a - Oversikt prøver.*

| Borpunkt | DTR | TOT | CPTu | Pz | Prøvetakning | |
|---|---|---|---|---|---|---|
| | | | | | Ø 54mm | Nivå i meter under terreng |
| 528-1 | X | | 1 CPTu | 2 stk. | 2 stk. | 11-12/15-16 |
| 528-2 | X | | | | | |
| 528-3 | X | | 1 CPTu | | | |
| | | | | | | |
| | | | | | | |
| | | | | | | |

| Forklaringer: |
|---|
| DTR: Dreietrykksondering |
| CPTU: Trykksondering |
| TOT: Totalsondering |
| Ø54mm: Uforstyrret sylinderprøver |
| Pz: poretrykksmåler |

Det er påvist forekomster av kvikkleire ($C_{urfc}$ ≤ 0,33kPa) i opptatte prøver i følgende punkt og dybdeintervall:

- Punkt 528-1: Dybde 15-16m.

Laboratorieundersøkelsene kan sees på 3737-4_528-1.

Det er brukt CPTu sonde 52013 i punkt 528-1 og 528-3.
Se vedlegg 3 for CPTu sertifikat.

### 5.1.26.3 Berg.

Dreietrykk- og trykksonderinger er ikke en egnet metode for å utføre bergpåvisning. Sonderingene er avsluttet i løsmasser på 30-40 m dybde.

### 5.1.26.4 Grunnvann/ poretrykksituasjon.

Det er forsøkt å lese av grunnvann i sonderingshull uten funn av synlig vann.

- Det er installert to poretrykksmålere i pkt. 528-1 med spiss på 10m dybde (spiss-nr. 35896) og 18m dybde (spiss-nr. 35899).

| | | | | Avlesning 22.04.2024 | | Avlesning 12.06.2024 | | Avlesning 19.08.24 | | Avlesning 22.11.2024 | |
|---|---|---|---|---|---|---|---|---|---|---|---|
| Punkt | Spiss nr. | Montert | Dybde i meter. | $mH_20$ | Mb | $mH_20$ | Mb | $mH_20$ | Mb | $mH_20$ | Mb |
| 528-1 | 35896 | 02.10.2024 | 10 | | | | | | | **8,5** | 971 |
| | 35899 | 02.10.2024 | 18 | | | | | | | **15,24** | 971 |

Sertifikat for poretrykksmålere kan sees i vedlegg 4. Avlesningsresultater kan sees i vedlegg 5.

## 5.1.27 Faresone 530 Nordby

### **5.1.27.1** Topografi/omgivelser.

Borpunktene er utført i faresone 530 Nordby som ligger ca. 13,6 km nordvest for Jessheim kirke. Sonen består hovedsakelig av jordbruk med gårder og boliger langs Låkedalsvegen, som krysser gjennom sonen fra syd mot nordvest.
Sonen er avgrenset av Finndalen i vest og Leira i øst.

Grunnundersøkelsene er utført mellom kote +154,2 og +187,6. Terrenget er kupert, men faller hovedsakelig mot Finndalen og Leira. Skråningene ned mot Finndalen og Leira er generelt slake med enkelte brattere partier.

### **5.1.27.2** Felt- og laboratorieresultater.

Det er uført 3 dreietrykksonderinger og 2 prøveserier med opptak av 3 sylinderprøver.

- Dreietrykksondering 530-2b er avsluttet pga. fare for stangbrudd.
- Dreietrykksondering 530-5b har feil på rotasjonsgiver. Normal rotasjon er kjørt manuelt.

En oversikt over utførte undersøkelser i plan er vist på tegning 3737-2-V27.
Sonderingene kan sees på tegning 3737-3_530-1b til 3737-3_530-5b.
Undersøkelsesomfanget er oppsummert i tabell 2.3.27a.

*Tabell 2.3.27a - Oversikt prøver.*

| Borpunkt | DTR | TOT | CPTu | Pz | Prøvetakning | |
|---|---|---|---|---|---|---|
| | | | | | Ø 54mm | Nivå i meter under terreng |
| 530-1b | X | | | | 2 stk. | 8-9/10-11 |
| 530-2b | X | | | | 1 stk. | 12-13 |
| 530-5b | X | | | | | |
| | | | | | | |
| | | | | | | |
| | | | | | | |

| Forklaringer: |
|---|
| DTR: Dreietrykksondering |
| CPTU: Trykksondering |
| TOT: Totalsondering |
| Ø54mm: Uforstyrret sylinderprøver |
| Pz: poretrykksmåler |

Det er ikke påvist forekomster av kvikkleire ($C_{urfc}$ ≤ 0,33kPa) i prøvene.

Laboratorieundersøkelsene kan sees på 3737-4_530-1b og 3737-4_530-2b.

### **5.1.27.3** Berg.

Dreietrykk- og trykksonderinger er ikke en egnet metode for å utføre bergpåvisning. Sonderingene er avsluttet i løsmasser på 10-44 m dybde.

### **5.1.27.4** Grunnvann/ poretrykksituasjon.

Det er forsøkt å lese av grunnvann i sonderingshull uten funn av synlig vann.
Det er ikke installert poretrykksmålere i utførte grunnundersøkelser.

## 5.1.28 Faresone 533 Kjønstad

### 5.1.28.1 Topografi/omgivelser.

Borpunktene er utført i faresone 533 Kjønstad som ligger ca. 12,7 km nordvest for Jessheim kirke. Sonen består hovedsakelig av jordbruk med gårder og boliger. Sonen er avgrenset av Leira i vest og et ravinelandskap med bekkedrag i nord. Låkedalsvegen krysser gjennom sonen fra sydvest og mot sydøst for så å gå nordover.
Det er skog langs Leira og langs bekkedragene.

Grunnundersøkelsene er utført mellom kote +165,1 og +184. Terrenget er kupert, men faller hovedsakelig mot Leira. Skråningene ned mot Leira og bekkedragene er generelt slake med enkelte brattere partier.

### 5.1.28.2 Felt- og laboratorieresultater.

Det er uført 7 dreietrykksonderinger, 1 trykksondering som måler elektrisk konduktivitet (RCPTu), 3 prøveserier med opptak av 5 sylinderprøver og 2 elektriske poretrykksmålere.

- Prøvehull 533-3b er forsøkt i 2 hull ved 10-11 meter. Begge forsøkene resulterte i tilnærmet vis 2 tomme sylindre.

En oversikt over utførte undersøkelser i plan er vist på tegning 3737-2-V28.
Sonderingene kan sees på tegning 3737-3_533-2 til 3737-3_533-15.
Undersøkelsesomfanget er oppsummert i tabell 2.3.28a.

*Tabell 2.3.28a - Oversikt prøver.*

| Borpunkt | DTR | TOT | CPTu | Pz | Prøvetakning | |
|---|---|---|---|---|---|---|
| | | | | | Poseprøve | Ø 54mm |
| 533-2 | X | | | | | |
| 533-3b | X | | | | | 1 stk. |
| 533-4 | X | | | | | 2 stk. |
| 533-5 | X | | | | | |
| 533-7 | X | | | | | |
| 533-9 | X | | 1 RCP. | 2 stk. | | 2 stk. |
| 533-15 | X | | | | | |

Forklaringer:
DTR: Dreietrykksondering
CPTu: Trykksondering
TOT: Totalsondering
Ø54mm: Uforstyrret sylinderprøver
Pz: poretrykksmåler

Det er påvist forekomster av kvikkleire ($C_{urfc}$ ≤ 0,33kPa) i opptatte prøver i følgende punkt og dybdeintervall:

- Punkt 533-3b: Dybde 20-21m.
- Punkt 533-9: Dybde 21-22m.

Laboratorieundersøkelsene kan sees på 3737-4_533-3b til 3737-4_533-9.

Det er brukt CPTu sonde 5072 i punkt 533-9.
Se vedlegg 3 for CPTu sertifikat.

#### **5.1.28.3** Berg.

Dreietrykk- og trykksonderinger er ikke en egnet metode for å utføre bergpåvisning. Sonderingene er avsluttet i løsmasser på 20-41 m dybde.

#### **5.1.28.4** Grunnvann/ poretrykksituasjon.

Det er forsøkt å lese av grunnvann i sonderingshull uten funn av synlig vann.

- Det er installert to poretrykksmålere i pkt. 533-9 med spiss på 13m dybde (spiss-nr. 35277) og 22m dybde (spiss-nr. 34199).

| | | | | Avlesning 22.04.2024 | | Avlesning 12.06.2024 | | Avlesning 19.08.24 | | Avlesning 22.11.2024 | |
|---|---|---|---|---|---|---|---|---|---|---|---|
| Punkt | Spiss nr. | Montert | Dybde i meter. | $mH_20$ | Mb | $mH_20$ | Mb | $mH_20$ | Mb | $mH_20$ | Mb |
| 533-9 | 35277 | 03.10.2024 | 13 | | | | | | | **5,87** | 970 |
| | 34199 | 03.10.2024 | 22 | | | | | | | **13,23** | 970 |

Sertifikat for poretrykksmålere kan sees i vedlegg 4. Avlesningsresultater kan sees i vedlegg 5.

## 5.1.29 Faresone 534 Vestby

### 5.1.29.1 Topografi/omgivelser.

Borpunktene er utført i faresone 534 Vestby som ligger ca. 13 km vest for Jessheim kirke. Sonen består av jordbruk med gårder og boliger, og et ravineområde med bekkedrag.
Sonen er avgrenset av Leira i vest og et ravinelandskap med bekkedrag i nordøst og mot syd.

Grunnundersøkelsene er utført mellom kote +159,7 og +177,5. Terrenget er kupert, men faller hovedsakelig mot bekkedraget i sør og mot Leira. Skråningene ned mot Leira og bekkedragene er generelt slake med enkelte brattere partier.

### 5.1.29.2 Felt- og laboratorieresultater.

Det er uført 6 dreietrykksonderinger, 1 trykksondering (CPTu) og 1 trykksondering som måler elektrisk konduktivitet (RCPTu), 2 prøveserier med opptak av 2 sylinderprøver og 4 elektriske poretrykksmålere.

- Dreietrykksondering 534-10 har feil på rotasjonsgiver. Kjørt normal rotasjon manuelt. Sonderingen er avsluttet pga. fare for stangbrudd.

En oversikt over utførte undersøkelser i plan er vist på tegning 3737-2-V29.
Sonderingene kan sees på tegning 3737-3_534-3 til 3737-3_534-12.
Undersøkelsesomfanget er oppsummert i tabell 2.3.29a.

*Tabell 2.3.29a - Oversikt prøver.*

| Borpunkt | DTR | TOT | CPTu | Pz | Prøvetakning | |
|---|---|---|---|---|---|---|
| | | | | | Ø 54mm | Nivå i meter under terreng |
| 534-3 | X | | 1 RCPTu | 2 stk. | | |
| 534-7 | X | | 1 CPTu | 2 stk. | | |
| 534-9b | X | | | | 1 stk. | 13-14 |
| 534-10 | X | | | | | |
| 534-11 | X | | | | | |
| 534-12 | X | | | | 1 stk. | 11-12 |

| Forklaringer: |
|---|
| DTR: Dreietrykksondering |
| CPTU: Trykksondering |
| TOT: Totalsondering |
| Ø54mm: Uforstyrret sylinderprøver |
| Pz: poretrykksmåler |

Det er påvist forekomster av kvikkleire ($C_{urfc}$ ≤ 0,33kPa) i opptatte prøver i følgende punkt og dybdeintervall:

- Punkt 534-12. Dybde: 11-12m.

Laboratorieundersøkelsene kan sees på 3737-4_534-9b og 534-12.

Det er brukt CPTu sonde 52013 i punkt 534-7 og sonde 5072 i punkt 534-3.
Se vedlegg 3 for CPTu sertifikat.

### 5.1.29.3 Berg.

Dreietrykk- og trykksonderinger er ikke en egnet metode for å utføre bergpåvisning. Sonderingene er avsluttet i løsmasser på 15-40 m dybde.

### **5.1.29.4** Grunnvann/ poretrykksituasjon.

Det er forsøkt å lese av grunnvann i sonderingshull uten funn av synlig vann.
Pkt. 534-3 er stengene fuktige.

- Det er installert to poretrykksmålere i pkt. 534-3 med spiss på 5m dybde (spiss-nr 35463) og 10m dybde (spiss-nr 35460).
- Det er installert to poretrykksmålere i pkt. 534-7 med spiss på 7m dybde (spiss-nr 35466) og 20m dybde (spiss-nr 35467).

| | | | | Avlesning 22.04.2024 | | Avlesning 12.06.2024 | | Avlesning 19.08.24 | | Avlesning 22.11.2024 | |
|---|---|---|---|---|---|---|---|---|---|---|---|
| Punkt | Spiss nr. | Montert | Dybde i meter. | $mH_20$ | Mb | $mH_20$ | Mb | $mH_20$ | Mb | $mH_20$ | Mb |
| 534-3 | 35463 | 15.05.2024 | 5 | | | **4,97** | 985 | **4,75** | 997 | **4,85** | 971 |
| | 35460 | 15.05.2024 | 10 | | | **8,73** | 985 | **8,59** | 997 | **8,72** | 971 |
| 534-7 | 35466 | 13.06.2024 | 7 | | | **6,57** | 985 | **5,12** | 996 | **5,18** | 971 |
| | 35467 | 13.06.2024 | 20 | | | **14,49** | 985 | **14,24** | 996 | **14,32** | 971 |

Sertifikat for poretrykksmålere kan sees i vedlegg 4. Avlesningsresultater kan sees i vedlegg 5.

## 5.1.30 Faresone 538 Garder vestre

### 5.1.30.1 Topografi/omgivelser.

Borpunktene er utført i faresone 538 Garder som ligger ca. 8,7 km nordvest for Jessheim kirke. Sonen består av jordbruk med gårder og boliger. Sonen er avgrenset av Sogna i vest og mot nordøst og Sogndalsvegen som ligger i syd. I øst krysser E16 fra syd mot nord.
Utenfor sonen mot øst ligger Oslo lufthavn, Gardermoen.

Grunnundersøkelsene er utført mellom kote +180,7 og +195,8. Terrenget er kupert, men faller hovedsakelig mot Sogna og mot sør. Skråningene ned mot Sogna er generelt bratte med enkelte slake partier.

### 5.1.30.2 Felt- og laboratorieresultater.

Det er uført 11 dreietrykksonderinger, 3 trykksondering (CPTu) og 2 elektriske poretrykksmålere.

- Dreitrykksondering 538-8. Forankring holder ikke. Løsner mellom 23 og 24,2 meter.

En oversikt over utførte undersøkelser i plan er vist på tegning 3737-2-V30.
Sonderingene kan sees på tegning 3737-3_538-1b til 3737-3_538-15.
Undersøkelsesomfanget er oppsummert i tabell 2.3.30a.

*Tabell 2.3.30a - Oversikt prøver.*

| Borpunkt | DTR | TOT | CPTu | Pz | Prøvetakning | |
|---|---|---|---|---|---|---|
| | | | | | Ø 54mm | Nivå i meter under terreng |
| 538-1b | X | | 2 CPTu | | | |
| 538-2 | X | | | | | |
| 538-3 | X | | | | | |
| 538-5 | X | | | | | |
| 538-7 | X | | 1 CPTu | 2 stk. | | |
| 538-8 | X | | 2 RCPTu | | | |
| 538-11b | X | | | | | |
| 538-12 | X | | | | | |
| 538-13b | X | | | | | |
| 538-14 | X | | | | | |
| 538-15 | X | | | | | |

| Forklaringer: |
|---|
| DTR: Dreietrykksondering |
| CPTU: Trykksondering |
| TOT: Totalsondering |
| Ø54mm: Uforstyrret sylinderprøver |
| Pz: poretrykksmåler |

Det er brukt CPTu sonde 52013 i punkt 538-1b, 538-7 og 538-8.
Se vedlegg 3 for CPTu sertifikat.

### 5.1.30.3 Berg.

Dreietrykk- og trykksonderinger er ikke en egnet metode for å utføre bergpåvisning. Sonderingene er avsluttet i løsmasser på 37-48 m dybde.

### 5.1.30.4 Grunnvann/ poretrykksituasjon.

Det er forsøkt å lese av grunnvann i sonderingshull uten funn av synlig vann.

- Det er installert to poretrykksmålere i pkt. 538-7 med spiss på 33m dybde (spiss-nr.35537) og 45m dybde (spiss-nr.35538).

| | | | | Avlesning 22.04.2024 | | Avlesning 12.06.2024 | | Avlesning 19.08.24 | | Avlesning 22.11.2024 | |
|---|---|---|---|---|---|---|---|---|---|---|---|
| Punkt | Spiss nr. | Montert | Dybde i meter. | $mH_20$ | Mb | $mH_20$ | Mb | $mH_20$ | Mb | $mH_20$ | Mb |
| 538-7 | 35537 | 16.10.2024 | 33 | | | | | | | **10,67** | 1013 |
| | 35538 | 16.10.2024 | 45 | | | | | | | **18,07** | 1013 |

Sertifikat for poretrykksmålere kan sees i vedlegg 4. Avlesningsresultater kan sees i vedlegg 5.

## 5.1.31 Faresone 542 Bjørke søndre

### 5.1.31.1 Topografi/omgivelser.

Borpunktene er utført i faresone 542 Bjørke søndre som ligger ca. 14,3 km nordvest for Jessheim kirke. Sonen består av noe jordbruk og skogteiger med noe bekkedrag. Nordvest i sonen ligger Kringlerfossen og Kringler gjestegård. Sydvest i sonen ligger Kringler naturreservat. Mot øst i sonen ligger det beiteområder med bekkedrag. Bekkedragene faller mot nord og ned til Leira.
Sonen er avgrenset av Leira mot vest og mot nord. Mot syd avgrenses sonen av Åsvegen.

Grunnundersøkelsene er utført mellom kote +180,1 og +203,8. Terrenget er småkupert, men faller hovedsakelig mot Leira. Skråningene ned mot Leira og bekkedragene er generelt slake med enkelte brattere partier.

### 5.1.31.2 Felt- og laboratorieresultater.

Det er uført 4 dreietrykksonderinger, 1 totalsondering og 1 prøveserier med opptak av 2 sylinderprøver.

- Dreietrykksondering 542-10b avsluttes pga. stangbrudd.

En oversikt over utførte undersøkelser i plan er vist på tegning 3737-2-V31.
Sonderingene kan sees på tegning 3737-3_542-3 til 3737-3_542-10b.
Undersøkelsesomfanget er oppsummert i tabell 2.3.31a.

*Tabell 2.3.31a - Oversikt prøver.*

| Borpunkt | DTR | TOT | CPTu | Pz | Prøvetakning | |
|---|---|---|---|---|---|---|
| | | | | | Ø 54mm | Nivå i meter under terreng |
| 542-3 | X | | | | | |
| 542-5 | X | | | | | |
| 542-9 | X | | | | 2 stk. | 6-7/8-9 |
| 542-10b | X | X | | | | |
| | | | | | | |
| | | | | | | |

| Forklaringer: |
|---|
| DTR: Dreietrykksondering |
| CPTU: Trykksondering |
| TOT: Totalsondering |
| Ø54mm: Uforstyrret sylinderprøver |
| Pz: poretrykksmåler |

Det er påvist ikke forekomster av kvikkleire ($C_{urfc}$ ≤ 0,33kPa) i prøvene.

Laboratorieundersøkelsene kan sees på 3737-4_542-9.

### 5.1.31.3 Berg.

Dreietrykk- og trykksonderinger er ikke en egnet metode for å utføre bergpåvisning. Sonderingene er avsluttet i løsmasser på 20-30 m dybde.

- I punkt 542-10b er det gjennomført en totalsondering med 4,8 meter innboring i berg.

### 5.1.31.4 Grunnvann/ poretrykksituasjon.

Det er forsøkt å lese av grunnvann i sonderingshull uten funn av synlig vann.
Det er ikke installert poretrykksmålere i utførte grunnundersøkelser.

## 5.1.32 Faresone 546 Breen-Morud

### **5.1.32.1** Topografi/omgivelser.

Borpunktene er utført i faresone 546 Breen-Morud som ligger ca.15,5 km nordvest for Jessheim kirke. Sonen består hovedsakelig av jordbruk med gårder og boliger. Sonen er avgrenset av Leira i sydvest og Tøla fra nord mot vest, som renner ut i Leira. Mot nordøst avgrenses sonen av Vålaugsvegen og i syd av Stangerbekken. Det er skog langs bekkedrag og Leira.
Vålaugsvegen krysser gjennom sonen fra øst til nord, og Breenveien krysser fra nordøst til vest.

Grunnundersøkelsene er utført mellom kote +183,1 og +195,1. Terrenget er småkupert, men faller hovedsakelig mot bekkedrag og Leira. Skråningene ned mot bekkedragene og Leira er generelt slake med enkelte brattere partier.

### **5.1.32.2** Felt- og laboratorieresultater.

Det er uført 10 dreietrykksonderinger, 2 trykksondering (CPTu), 4 prøveserier med opptak av 6 sylinderprøver og 4 elektroniske poretrykksmålere.

En oversikt over utførte undersøkelser i plan er vist på tegning 3737-2-V32.
Sonderingene kan sees på tegning 3737-3_546-1 til 3737-3_546-16.
Undersøkelsesomfanget er oppsummert i tabell 2.3.32a.

*Tabell 2.3.32a - Oversikt prøver.*

| Borpunkt | DTR | TOT | CPTu | Pz | Prøvetakning | |
|---|---|---|---|---|---|---|
| | | | | | Ø 54mm | Nivå i meter under terreng |
| 546-1 | X | | | | 2 stk. | 14-15/15-16 |
| 546-2 | X | | | | | |
| 546-3 | X | | 1 CPTu | 2 stk. | | |
| 546-4 | X | | | | 1 stk. | 14-15 |
| 546-8b | X | | | | 1 stk. | 11-12 |
| 546-11 | X | | | | | |
| 546-13 | X | | | | | |
| 546-14 | X | | | | 2 stk. | 7-8/10-11 |
| 546-15 | X | | | | | |
| 546-16 | X | | 1 CPTu | 2 stk. | | |

| Forklaringer: |
|---|
| DTR: Dreietrykksondering |
| CPTU: Trykksondering |
| TOT: Totalsondering |
| Ø54mm: Uforstyrret sylinderprøver |
| Pz: poretrykksmåler |

Det er påvist forekomster av kvikkleire ($C_{urfc}$ ≤ 0,33kPa) i opptatte prøver i følgende punkt og dybdeintervall:

- Punkt 546-14. Dybde 7,5-8m og 10-11m.

Laboratorieundersøkelsene kan sees på 3737-4_546-1 til 3737-4_546-14.

Det er brukt CPTu sonde 5211 i punkt 546-3 og 546-16.
Se vedlegg 3 for CPTu sertifikat.

**5.1.32.3** Berg.

Dreietrykk- og trykksonderinger er ikke en egnet metode for å utføre bergpåvisning. Sonderingene er avsluttet i løsmasser på 20-35 m dybde.

**5.1.32.4** Grunnvann/ poretrykksituasjon.

Det er forsøkt å lese av grunnvann i prøvehull 546-4 og 546-14. Det er fuktig på stenger, men ikke synlig grunnvann.

- Det er installert to poretrykksmålere i pkt. 546-3 med spiss på 10m dybde (spiss-nr. 35807) og 17m dybde (spiss-nr. 35809).
- Det er installert to poretrykksmålere i pkt. 546-16 med spiss på 5m dybde (spiss-nr.35764) og 10m dybde (spiss-nr.35768).

| | | | | Avlesning 22.04.2024 | | Avlesning 12.06.2024 | | Avlesning 19.08.24 | | Avlesning 22.11.2024 | |
|---|---|---|---|---|---|---|---|---|---|---|---|
| Punkt | Spiss nr. | Montert | Dybde i meter. | $mH_20$ | Mb | $mH_20$ | Mb | $mH_20$ | Mb | $mH_20$ | Mb |
| 546-3 | 35807 | 10.10.2024 | 10 | | | | | | | **2,99** | 970 |
| | 35809 | 10.10.2024 | 17 | | | | | | | **9,63** | 970 |
| 546-16 | 35764 | 17.10.2024 | 5 | | | | | | | **3,29** | 970 |
| | 35768 | 17.10.2024 | 10 | | | | | | | **7,09** | 970 |

Sertifikat for poretrykksmålere kan sees i vedlegg 4. Avlesningsresultater kan sees i vedlegg 5.

## 5.1.33 Faresone 548 Totner

### **5.1.33.1** Topografi/omgivelser.

Borpunktene er utført i faresone 548 Totner som ligger ca. 16,4 km nordvest for Jessheim kirke. Sonen består hovedsakelig av jordbruk med gårder og boliger. Sonen er avgrenset av Gamle Hadelandsveg fra nordvest til sydøst. Sonen strekker seg ca. 200 meter nordøst for Gamle Hadelandsvegen. Mot sør og sørvest avgrenses sonen av Tøla, og mot sørøst av Åsbekken.
Bekken Vikka krysser fra nord og ned mot Tøla.
Det krysser en privat grusvei fra nord og mot sydøst. Langs denne veien ligger gårdene Åmot og Totner.

Grunnundersøkelsene er utført mellom kote +186,5 og +205,4. Terrenget er kupert, men faller hovedsakelig mot Tøla. Skråningene ned mot Tøla og bekkedragene er det generelt slake med enkelte brattere partier.

### **5.1.33.2** Felt- og laboratorieresultater.

Det er uført 14 dreietrykksonderinger, 1 trykksondering som måler elektrisk konduktivitet (RCPTu), 6 prøveserier med opptak av 11 sylinderprøver og 2 elektriske poretrykksmålere.

- Dreietrykksondering 548-9 er avsluttet pga. fare for stangbrudd.
- Prøvehull 548-11b kollapser flere ganger. Hull åpnet på nytt flere ganger.

En oversikt over utførte undersøkelser i plan er vist på tegning 3737-2-V33.
Sonderingene kan sees på tegning 3737-3_548-1 til 3737-3_548-20.
Undersøkelsesomfanget er oppsummert i tabell 2.3.33a.

*Tabell 2.3.33.a - Oversikt prøver.*

| Borpunkt | DTR | TOT | CPTu | Pz | Prøvetakning | |
|---|---|---|---|---|---|---|
| | | | | | Ø 54mm | Nivå i meter under terreng |
| 548-1 | X | | | | | |
| 548-2 | X | | 1 RCPTu | 2 stk. | 2 stk. | 10-11/11-12 |
| 548-4 | X | | | | 2 stk. | 3-4/5-6 |
| 548-5 | X | | | | 1 stk. | 9-10 |
| 548-6 | X | | | | | |
| 548-7 | X | | | | | |
| 548-8 | X | | | | 2 stk. | 8-9/11-12 |
| 548-9 | X | | | | | |
| 548-11b | X | | | | 2 stk. | 6-7/9-10 |
| 548-12 | X | | | | | |
| 548-15 | X | | | | 2 stk. | 6-7/8-9 |
| 548-17 | X | | | | | |
| 548-18 | X | | | | | |
| 548-20 | X | | | | | |

| Forklaringer: |
|---|
| DTR: Dreietrykksondering |
| CPTU: Trykksondering |
| TOT: Totalsondering |
| Ø54mm: Uforstyrret sylinderprøver |
| Pz: poretrykksmåler |

Det er ikke påvist forekomster av kvikkleire ($C_{urfc}$ ≤ 0,33kPa) i opptatte prøver.

Laboratorieundersøkelsene kan sees på 3737-4_518-2 til 3737-4_548-15.

Det er brukt CPTu sonde 5072 i punkt 548-2.
Se vedlegg 3 for CPTu sertifikat.

**5.1.33.3** Berg.

Dreietrykk- og trykksonderinger er ikke en egnet metode for å utføre bergpåvisning. Sonderingene er avsluttet i løsmasser på 7-30 m dybde.

**5.1.33.4** Grunnvann/ poretrykksituasjon.

Det er forsøkt å lese av grunnvann i sonderingshull uten funn av synlig vann.

- Det er installert to poretrykksmålere i pkt. 548-2 med spiss på 5m dybde (spiss-nr. 35465) og 20m dybde (spiss-nr.35464).

| | | | | Avlesning 22.04.2024 | | Avlesning 12.06.2024 | | Avlesning 19.08.24 | | Avlesning 22.11.2024 | |
|---|---|---|---|---|---|---|---|---|---|---|---|
| Punkt | Spiss nr. | Montert | Dybde i meter. | $mH_20$ | Mb | $mH_20$ | Mb | $mH_20$ | Mb | $mH_20$ | Mb |
| 548-2 | 35465 | 13.06.2024 | 5 | | | **2,89** | 982 | **2,76** | 994 | **2,81** | 968 |
| | 35464 | 13.06.2024 | 20 | | | **9,03** | 982 | **8,8** | 993 | **8,87** | 968 |

Sertifikat for poretrykksmålere kan sees i vedlegg 4. Avlesningsresultater kan sees i vedlegg 5.

## 5.1.34 Faresone 549 Vollaug

### **5.1.34.1** Topografi/omgivelser.

Borpunktene er utført i faresone 549 Vollaug som ligger ca. 16,2 km vest for Jessheim kirke. Sonen består hovedsakelig av jordbruk med gårder og boliger. Sonen er avgrenset av Leira i syd og Tøla i nord og øst.
Vålaugsvegen krysser sonen fra nordvest mot øst og omtrent midt i sonen ligger gården Østre Vålaug.

Grunnundersøkelsene er utført mellom kote +188,9 og +197,5. Terrenget kupert, men faller hovedsakelig mot Leira. Skråningene ned mot Leira og Tøla er generelt slake med enkelte brattere partier.

### **5.1.34.2** Felt- og laboratorieresultater.

Det er uført 3 dreietrykksonderinger.

En oversikt over utførte undersøkelser i plan er vist på tegning 3737-2-V34.
Sonderingene kan sees på tegning 3737-3_549-2 til 3737-3_549-10.
Undersøkelsesomfanget er oppsummert i tabell 2.3.34a.

*Tabell 2.3.34a - Oversikt prøver.*

| Borpunkt | DTR | TOT | CPTu | Pz | Prøvetakning | |
|---|---|---|---|---|---|---|
| | | | | | Ø 54mm | Nivå i meter under terreng |
| 549-2 | X | | | | | |
| 549-9 | X | | | | | |
| 549-10 | X | | | | | |
| | | | | | | |
| | | | | | | |
| | | | | | | |

| Forklaringer: |
|---|
| DTR: Dreietrykksondering |
| CPTU: Trykksondering |
| TOT: Totalsondering |
| Ø54mm: Uforstyrret sylinderprøver |
| Pz: poretrykksmåler |

### **5.1.34.3** Berg

Dreietrykk- og trykksonderinger er ikke en egnet metode for å utføre bergpåvisning. Sonderingene er avsluttet i løsmasser på 20-25 m dybde.

### **5.1.34.4** Grunnvann/ poretrykksituasjon

Det er forsøkt å lese av grunnvann i sonderingshull uten funn av synlig vann.
Det er ikke installert poretrykksmålere i utførte grunnundersøkelser.

## 5.1.35 Faresone 550 Lauum

### 5.1.35.1 Topografi/omgivelser.

Borpunktene er utført i faresone 550 Lauum som ligger ca.15,2 km nordvest for Jessheim kirke. Sonen består hovedsakelig av jordbruk med gårder og boliger. Sonen er avgrenset av Leira i øst og mot nord. Mot vest avgrenses sonen av terrengformasjoner som dyrkamark grenser og skogsveier. Mot nord langs Leira er det et skogsområde.
E16 krysser nord gjennom sonen og går fra øst til vest. Breenvegen krysser sonen fra nordøst til krysset Økrivegen og Slettmovegen. Økrivegen går videre sørover og Slettmovegen går nordvest over.

Grunnundersøkelsene er utført mellom kote +179,8 og +194,7. Terrenget er småkupert, men faller hovedsakelig mot Leira og sørover. Skråningene ned mot Leira er generelt slake, med enkelte brattere partier.

### 5.1.35.2 Felt- og laboratorieresultater.

Det er uført 3 dreietrykksonderinger og 2 prøveserie med opptak av 4 sylinderprøver.

- Prøvehull 550-4 kollapser flere ganger. Hull åpnet på nytt flere ganger.

En oversikt over utførte undersøkelser i plan er vist på tegning 3737-2-V35.
Sonderingene kan sees på tegning 3737-3_550-2 til 3737-3_550-5.
Undersøkelsesomfanget er oppsummert i tabell 2.3.35a.

*Tabell 2.3.35a - Oversikt prøver.*

| Borpunkt | DTR | TOT | CPTu | Pz | Prøvetakning | |
|---|---|---|---|---|---|---|
| | | | | | Ø 54mm | Nivå i meter under terreng |
| 550-2 | X | | | | 2 stk. | 8-9/11-12 |
| 550-4 | X | | | | 2 stk. | 12-13/13-14 |
| 550-5 | X | | | | | |
| | | | | | | |
| | | | | | | |
| | | | | | | |

| Forklaringer: |
|---|
| DTR: Dreietrykksondering |
| CPTU: Trykksondering |
| TOT: Totalsondering |
| Ø54mm: Uforstyrret sylinderprøver |
| Pz: poretrykksmåler |

Det er påvist forekomster av kvikkleire ($C_{urfc}$ ≤ 0,33kPa) i opptatte prøver i følgende punkt og dybdeintervall:

- Punkt 550-2: Dybde 11,1-11,9m.

Laboratorieundersøkelsene kan sees på 3737-4_550-2 og 3737-4_550-4.

### 5.1.35.3 Berg.

Dreietrykk- og trykksonderinger er ikke en egnet metode for å utføre bergpåvisning. Sonderingene er avsluttet i løsmasser på 30m dybde.

### 5.1.35.4 Grunnvann/ poretrykksituasjon.

Det er forsøkt å lese av grunnvann i sonderingshull uten funn av synlig vann.
Det er ikke installert poretrykksmålere i utførte grunnundersøkelser.

## 5.1.36 Faresone 551 Økri

### **5.1.36.1** Topografi/omgivelser.

Borpunktene er utført i faresone 551 Økri som ligger ca. 14,9 km vest for Jessheim kirke. Sonen består hovedsakelig av jordbruk med gårder og boliger. Sonen er avgrenset av Leira i øst og et bekkedrag i vest og mot nord.
Økrivegen krysser sonen i vest, vegen går fra vest og nordover.

Grunnundersøkelsene er utført mellom kote +184,2 og +190,7. Terrenget er svakt kupert, men faller hovedsakelig mot Leira. Skråningene ned mot Leira er generelt slake.

### **5.1.36.2** Felt- og laboratorieresultater.

Det er uført 2 dreietrykksonderinger.

En oversikt over utførte undersøkelser i plan er vist på tegning 3737-2-V36.
Sonderingene kan sees på tegning 3737-3_551-2 til 3737-3_551-3.
Undersøkelsesomfanget er oppsummert i tabell 2.3.36a.

*Tabell 2.3.36a - Oversikt prøver.*

| Borpunkt | DTR | TOT | CPTu | Pz | Prøvetakning | |
|---|---|---|---|---|---|---|
| | | | | | Ø 54mm | Nivå i meter under terreng |
| 551-2 | X | | | | | |
| 551-3 | X | | | | | |
| | | | | | | |
| | | | | | | |
| | | | | | | |
| | | | | | | |

| Forklaringer: |
|---|
| DTR: Dreietrykksondering |
| CPTU: Trykksondering |
| TOT: Totalsondering |
| Ø54mm: Uforstyrret sylinderprøver |
| Pz: poretrykksmåler |

### **5.1.36.3** Berg.

Dreietrykk- og trykksonderinger er ikke en egnet metode for å utføre bergpåvisning. Sonderingene er avsluttet i løsmasser på 20-25 m dybde.

### **5.1.36.4** Grunnvann/ poretrykksituasjon.

Det er forsøkt å lese av grunnvann i sonderingshull uten funn av synlig vann.
Det er ikke installert poretrykksmålere i utførte grunnundersøkelser.

## 5.1.37 Faresone 116 Lystad

### 5.1.37.1 Topografi/omgivelser.

Borpunktene er utført i faresone 116 Lystad som ligger ca. 5,0 km sør-sørvest for Jessheim kirke. Sonen består hovedsakelig av jordbruk og skog. Sonen er avgrenset av elva Leira i vest og bekkedragene mot nord og syd.
Det er også noen bekkedrag i området mot nord og mot syd som består av ravinelandskap. Det er skog langs bekkedragene og elva.

Grunnundersøkelsene er utført mellom kote +132,4 og +159,2. Terrenget er kupert, men faller hovedsakelig mot Leira. Skråningene ned mot bekkedragene er generelt bratte.

### 5.1.37.2 Felt- og laboratorieresultater.

Det er uført 4 dreietrykksonderinger, 8 elektriske poretrykksmålere, 5 trykksondering som måler elektrisk konduktivitet (RCPTu) og 4 prøveserier med opptak av 10 sylinderprøver.

En oversikt over utførte undersøkelser i plan er vist på tegning 3737-2-V37.
Sonderingene kan sees på tegning 3737-3_116G-1 til 3737-3_S1-2.
Undersøkelsesomfanget er oppsummert i tabell 2.3.37a.

*Tabell 2.3.37a - Oversikt prøver.*

| Borpunkt | DTR | TOT | CPTu | Pz | Prøvetakning | |
|---|---|---|---|---|---|---|
| | | | | | Ø 54mm | Nivå i meter under terreng |
| 116G-1 | x | | 1 RCPTu | 2 stk. | 3 stk. | 4-5/5-6/10-11 |
| 116G-2 | x | | 1 RCPTu | 2 stk. | 3 stk. | 5-6/14-15/24-25 |
| 116G-3 | x | | 1 RCPTu | | | |
| 116G-4 | x | | 1 RCPTu | 2 stk. | 3 stk. | 2-3/4-5/14-15 |
| 116G-5 | | | 1 RCPTu | 2 stk. | | |
| S1-2 | | | | | 1 stk. | 8-9 |

| Forklaringer: |
|---|
| DTR: Dreietrykksondering |
| CPTU: Trykksondering |
| TOT: Totalsondering |
| Ø54mm: Uforstyrret sylinderprøver |
| Pz: poretrykksmåler |

Det er påvist forekomster av kvikkleire ($C_{urfc}$ ≤ 0,33kPa) i opptatte prøver i følgende punkt og dybdeintervall:

- Punkt 116G-2: Dybde 24-25m.

Laboratorieundersøkelsene kan sees på 3737-4_116G-1 til 3737-4_116G-4 og S1-2.

Det er brukt CPTu sonde 5072.
Se vedlegg 3 for CPTu sertifikat.

### 5.1.37.3 Berg.

Dreietrykk- og trykksonderinger er ikke en egnet metode for å utføre bergpåvisning. Sonderingene er avsluttet i løsmasser på 20-50m dybde.

### 5.1.37.4 Grunnvann/ poretrykksituasjon

Det er forsøkt å lese av grunnvann i sonderingshull uten funn av synlig vann.

- Det er installert to poretrykksmålere i pkt. 116G-1 med spiss på 5m dybde (spiss-nr.35806) og 10m dybde (spiss-nr.35765).
- Det er installert to poretrykksmålere i pkt. 116G-2 med spiss på 12m dybde (spiss-nr.35948) og 30m dybde (spiss-nr.35606).
- Det er installert to poretrykksmålere i pkt. 116G-4 med spiss på 6m dybde (spiss-nr.35945) og 12m dybde (spiss-nr.35946).
- Det er installert to poretrykksmålere i pkt. 116G-5 med spiss på 12m dybde (spiss-nr.35965) og 25m dybde (spiss-nr.35584).

| | | | | Avlesning 30.10.2024 | |
|---|---|---|---|---|---|
| Punkt | Spiss nr. | Montert | Dybde i meter. | $mH_20$ | Mb |
| 116G-1 | 35806 | 14.10.2024 | 5 | **3,67** | 1000 |
| | 35765 | 14.10.2024 | 10 | **8,74** | 1000 |
| 116G-2 | 35948 | 08.10.2024 | 12 | **4,3** | 995 |
| | 35606 | 08.10.2024 | 30 | **9,16** | 995 |
| 116G-4 | 35945 | 04.10.2024 | 6 | **5,4** | 998 |
| | 35946 | 04.10.2024 | 12 | **11,66** | 998 |
| 116G-5 | 35965 | 01.10.2024 | 12 | **3,05** | 996 |
| | 35584 | 07.10.2024 | 25 | **6,94** | 996 |

Sertifikat for poretrykksmålere kan sees i vedlegg 4. Avlesningsresultater kan sees i vedlegg 5.

## 5.1.38 Faresone 3011 Dølibekken*

### 5.1.38.1 Topografi/omgivelser.

Borpunktene er utført i faresone 3011 Dølibekken som ligger ca. 2,3 km sør-sørvest for Jessheim kirke. Sonen består hovedsakelig av jordbruk og skog. Sonen er avgrenset av Dølibekken og bekken Tveia i vest. Mot øst ligger E16 og Trondheimsvegen.
Det er også ravinelandskap mot nord og syd med små bekkedrag. Det er skog langs bekkedragene.

Grunnundersøkelsene er utført mellom kote +139,9 og +171,7. Terrenget er kupert, men faller hovedsakelig mot Dølibekken. Skråningene ned mot bekkedragene er generelt bratte.
(* Dølibekken er utført utenfor sonen)

### 5.1.38.2 Felt- og laboratorieresultater.

Det er uført 5 totalsonderinger, 2 prøveserier med opptak av 5 sylinderprøver.

En oversikt over utførte undersøkelser i plan er vist på tegning 3737-2-V38.
Sonderingene kan sees på tegning 3737-3_D3 til 3737-3_D8.
Undersøkelsesomfanget er oppsummert i tabell 2.3.38a

*Tabell 2.3.38a - Oversikt prøver.*

| Borpunkt | DTR | TOT | CPTu | Pz | Prøvetakning | |
|---|---|---|---|---|---|---|
| | | | | | Ø 54mm | Nivå i meter under terreng |
| D3 | | X | | | | |
| D4 | | X | | | | |
| D5 | | X | | | | |
| D6 | | Utgått | | | | |
| D7 | | X | | | 2 stk. | 19-20/21-22 |
| D8 | | X | | | 3 stk. | 10-11/12-13/19-20 |

| Forklaringer: |
|---|
| DTR: Dreietrykksondering |
| CPTU: Trykksondering |
| TOT: Totalsondering |
| Ø54mm: Uforstyrret sylinderprøver |
| Pz: poretrykksmåler |

Det er påvist forekomster av kvikkleire ($C_{urfc}$ ≤ 0,33kPa) i opptatte prøver i følgende punkt og dybdeintervall:

- Punkt D7. Dybde 19-20m.
- Punkt D8. Dybde 19-20m.

Laboratorieundersøkelsene kan sees på 3737-4_D7 og 3737-4_D8.

### 5.1.38.3 Berg.

Det er gjennomført 5 totalsondering med innboring i berg til 3 meter. D7 ble det ikke gjennomført innboring.

- Punkt D7 avsluttet med kode 90 på 45 meter.

### 5.1.38.4 Grunnvann/ poretrykksituasjon.

Det er forsøkt å lese av grunnvann i prøvehull S1-2.
Det er ikke synlig grunnvann.

# 6 REFERANSER

[1] Standard Norge, «Systemer for kvalitetsstyring. Krav (ISO 9001:2015)» Standard Norge, Norsk standard (Eurokode) NS-EN ISO 9001:2015
[2] Standard Norge, «Kvalifikasjonskrav til utførende av grunnundersøkelser- Del 1: Geotekniske feltundersøkelser (NS8020-1:2016)» Standard Norge, Norsk standard NS 8020-1:2016
[3] Norsk Geoteknisk Forening (NGF): NGF-Melding nr. 1-12.
[4] Standard Norge, «Eurokode 7: Geoteknisk prosjektering. Del 2: Regler basert på grunnundersøkelser og laboratorieprøver (NS-EN-1997-2:2007)» Standard Norge, Norsk standard (Eurokode) NS-EN-1997-2:2007/AC:2010+NA 2008, mars 2007
[5] Norgeskart.no, Oversiktskart
[6] NGU.no, Kvartærgeologisk kart

GeoStrøm AS
Grunnundersøkelser

# 000. Oversiktskart fra oppdragsgiver

| | |
|---|---|
| Kartgrunnlag: | |
| Koordinatsystem: | Euref89 UTM 32 |
| Høydereferanse: | NN2000 |
| Utgangspunkt for innmåling: | GPS GLONAS CPOS |

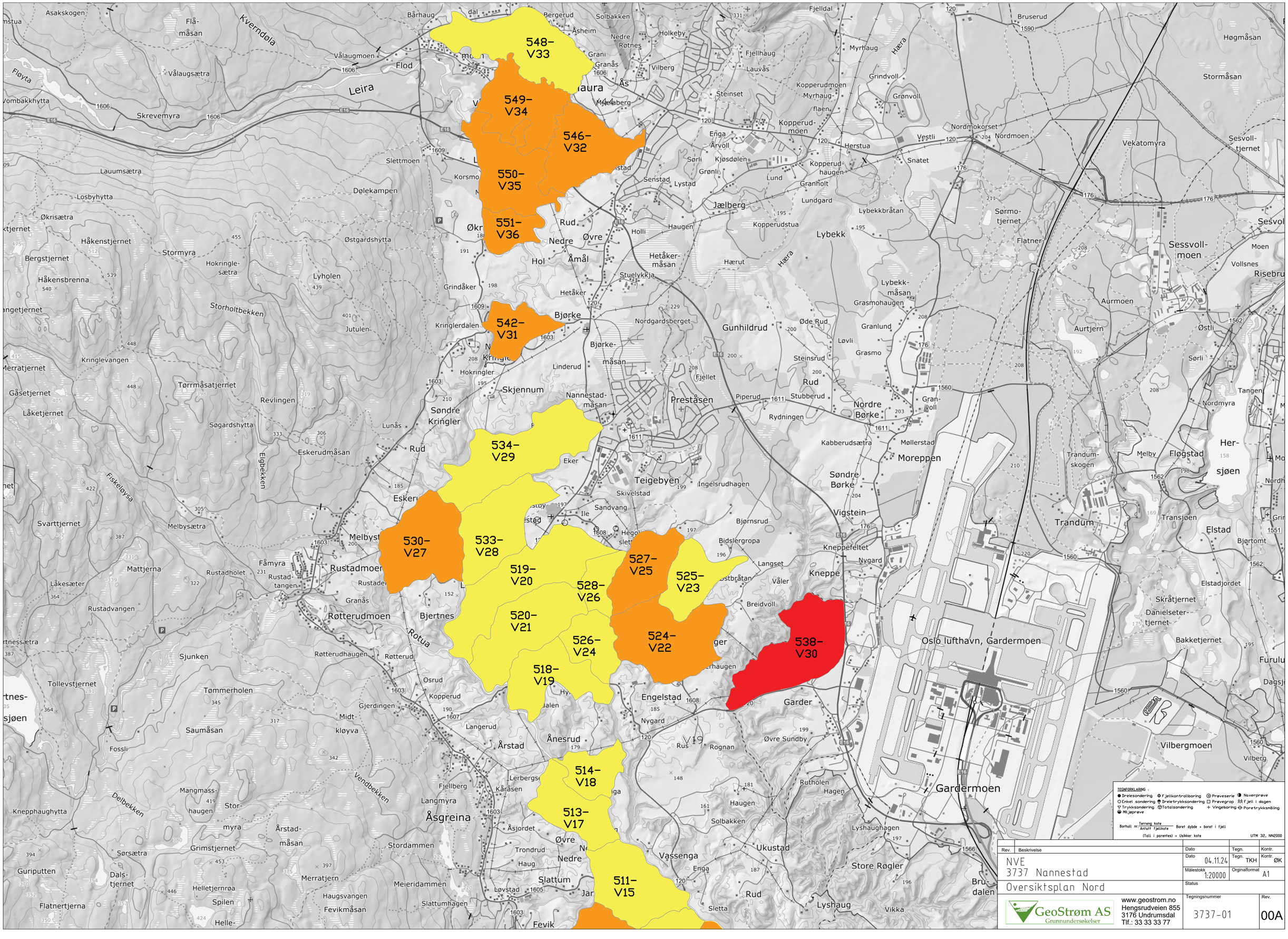
548–
V33
549–
V34
546–
V32
550–
V35
551–
V36
542–
V31
534–
V29
530–
V27
533–
V28
519–
V20
527–
V25
525–
V23
528–
V26
520–
V21
524–
V22
526–
V24
538–
V30
518–
V19
514–
V18
513–
V17
511–
V15
Gardermoen
Oslo lufthavn, Gardermoen
Moreppen
Jælberg
Lybekk
Gunhildrud
Preståsen
Rudmoen
Rotterudmoen
Engelstad
Garder
Åsgreina
Teigebyen
Nannestad
Rud
Hol
Bjørke
Kringler
Leira
Rotua
Kverndøla
Vendbekken
Elgbekken
Delbekken
Fiskeløysa
Floyta
Hæra
Trandum
Vekatomyra
Sessvollmoen
Sessvolltjernet
Sørmotjernet
Aurtjern
Aurmoen
Vilbergmoen
Elstad
Flogstad
Hersjøen
Stormåsan
Høgmåsan
Bruserud
Nordmokorset
Nordmoen
Kopperudmoen
Myrhaug-flaen
Grindvoll
Grønvoll
Myrhaug
Fjelldal
Fjellhaug
Lauvås
Steinset
Vilberg
Granås
Grani
Bergerud
Solbakken
Holkeby
Åsheim
Nedre Rotnes
Flå-måsan
Asakskogen
Vålaugmoen
Vålaugsætra
Flod
Skrevemyra
Vombakkhytta
Losbyhytta
Økrisætra
Håkenstjernet
Bergstjernet
Håkensbrenna
Stormyra
Hokringlesætra
Østgardshytta
Døle kampen
Lauumsætra
Slettmoen
Lyholen
Storholtbekken
Jutulen
Kringlevangen
Merratjernet
Gåsetjernet
Låketjernet
Tørrmåsatjernet
Revlingen
Søgardshytta
Lunås
Eskerudmåsan
Svarttjernet
Melbysætra
Mattjerna
Låkesæter
Rustadvangen
Rustadholet
Fåmyra
Rustadtangen
Granås
Bjertnes
Sjunken
Tollevstjernet
Tømmerholen
Saumåsan
Fossli
Midtkløyva
Gjerdingen
Kopperud
Osrud
Rotterudhaugen
Rotterud
Knepphaughytta
Mangmasshaugen
Stormyra
Årstadmåsan
Grimstjernet
Sørsætra
Guriputten
Dalstjernet
Flatnertjerna
Helletjernrøa
Spilen
Haugsvangen
Fevikmåsan
Fevik
Slattumhagen
Slattum
Løvstad
Meieridammen
Merratjern
Stordammen
Trondrud
Haug
Øvre Nedre
Åsjordet
Fjellberg
Lerbergsæ
Kåråsen
Langmyra
Årstad
Ånesrud
Langerud
Engelstad
Nygard
Øvre Sundby
Rognan
Rus
Rutholen
Hagen
Haugen
Solbakken
Lyshaugen
Ukustad
Vassenga
Enga
Store Røgler
Rud
Sletta
Lyshaug
Vikka
Brudalen
Kabberudsætra
Møllerstad
Søndre Børke
Nordre Børke
Vigstein
Kneppefeltet
Nygard
Kneppe
Breidvoll
Bjørnsrud
Bidslergropa
Langset
Våler
Skivelstad
Ingelsrudhagen
Sandvang
Ile
Eker
Eskerud
Rudstad
Rudstadmoen
Rudstadholet
Rudstadtangen
Rudstadeng
Melbystad
Melbyst
Hegoslett
Øde Rud
Granlund
Løvli
Grasmo
Grasmohaugen
Lybekkmåsan
Lybekkbråtan
Kopperudstua
Lundgard
Granholt
Lund
Grønli
Kjosdølen
Sørli
Årvoll
Enga
Kopperudmoen
Herstua
Vestli
Snatet
Kopperudhaugen
Senstad
Lystad
Holli
Haugen
Hetåkermåsan
Hetåker
Stuelykkja
Grindåker
Hærut
Nedre
Øvre
Åmål
Rud
Bjørkemåsan
Nordgardsberget
Linderud
Fjellet
Piperud
Stubberud
Rydningen
Steinsrud
Granvoll
Nannestadmåsan
Hokringler
Skjennum
Søndre Kringler
Tangen
Nordmyra
Sørli
Østli
Risebru
Vollsnes
Moen
Tandum-skogen
Melby
Transjøen
Trandum
Bjørtomt
Elstadjordet
Skråtjernet
Danielseter-tjernet
Bakketjernet
Furulu
Dagsj
Gardermoen
Rotholen
Lyshaugen
Øvre Sundby
Rognan
Rus
V19
Garder
Engelstad
Ånesrud
Årstad
Langerud
Kopperud
Osrud
Rotterud
Rotterudhaugen
Rotterudmoen
Bjertnes
Rudstadmoen
Rudstadtangen
Rudstadeng
Granås
Rudstadholet
Rudstadmoen
Melbystad
Melbysætra
Svarttjernet
Eskerudmåsan
Rud
Eker
Teigebyen
Skivelstad
Ingelsrudhagen
Sandvang
Ile
Hegoslett
Bjørnsrud
Bidslergropa
Langset
Våler
Kneppefeltet
Nygard
Kneppe
Breidvoll
Vigstein
Søndre Børke
Nordre Børke
Kabberudsætra
Møllerstad
Moreppen
Ukustad
Vassenga
Enga
Store Røgler
Rud
Sletta
Lyshaug
Vikka
Brudalen
Lyshaugen
Rutholen
Hagen
Haugen
Solbakken
Øde Rud
Granlund
Løvli
Grasmo
Grasmohaugen
Lybekkmåsan
Lybekkbråtan
Kopperudstua
Lundgard
Granholt
Lund
Grønli
Kjosdølen
Sørli
Årvoll
Enga
Kopperudmoen
Herstua
Vestli
Snatet
Kopperudhaugen
Senstad
Lystad
Holli
Haugen
Hetåkermåsan
Hetåker
Stuelykkja
Grindåker
Hærut
Nedre
Øvre
Åmål
Rud
Bjørkemåsan
Nordgardsberget
Linderud
Fjellet
Piperud
Stubberud
Rydningen
Steinsrud
Granvoll
Nannestadmåsan
Hokringler
Skjennum
Søndre Kringler
Tangen
Nordmyra
Sørli
Østli
Risebru
Vollsnes
Moen
Tandumsk

514–
V18

513–
V17

511–
V15

510–
V14

504–
V11

512–
V16

509–
V13

506–
V12

145–
V6

146–
V7

147–
V8

149–
V10

148–
V9

143–
V5

142–
V4

141–
V3

139–
V2

137–
V1

116
V38

3011
V37

TEGNFORKLARING :

● Dreiesondering ✪ Fjellkontrollboring ◎ Prøveserie ◑ Naverprøve
○ Enkel sondering ◍ Dreietrykksondering □ Prøvegrop ⊠ Fjell i dagen
▽ Trykksondering ⊕ Totalsondering + Vingeboring ⊖ Poretrykksmåling
◒ Miljøprøve

Borhull nr. Terreng kote / Antatt fjellkote  Boret dybde - boret i fjell
(Tall i parentes) = Usikker kote  UTM 32, NN2000

| Rev. | Beskrivelse | Dato | Tegn. | Kontr. |
|---|---|---|---|---|
| | | Dato 04.11.24 | Tegn. TKH | Kontr. ØK |
| | | Målestokk 1:20000 | Orginalformat A1 | |
| | | Status | | |

NVE
3737 Nannestad
Oversiktsplan Syd

Tegningsnummer 3737-02  Rev. 00A

GeoStrøm AS
Grunnundersøkelser
www.geostrom.no
Hengsrudveien 855
3176 Undrumsdal
Tlf.: 33 33 33 77

GeoStrøm AS
Grunnundersøkelser

# 1. Oversiktskart fra GeoStrøm AS

| | |
|---|---|
| Kartgrunnlag: | Høydedata.no |
| Koordinatsystem: | Euref89 UTM 32 |
| Høydereferanse: | NN2000 |
| Utgangspunkt for innmåling: | GPS GLONAS CPOS |

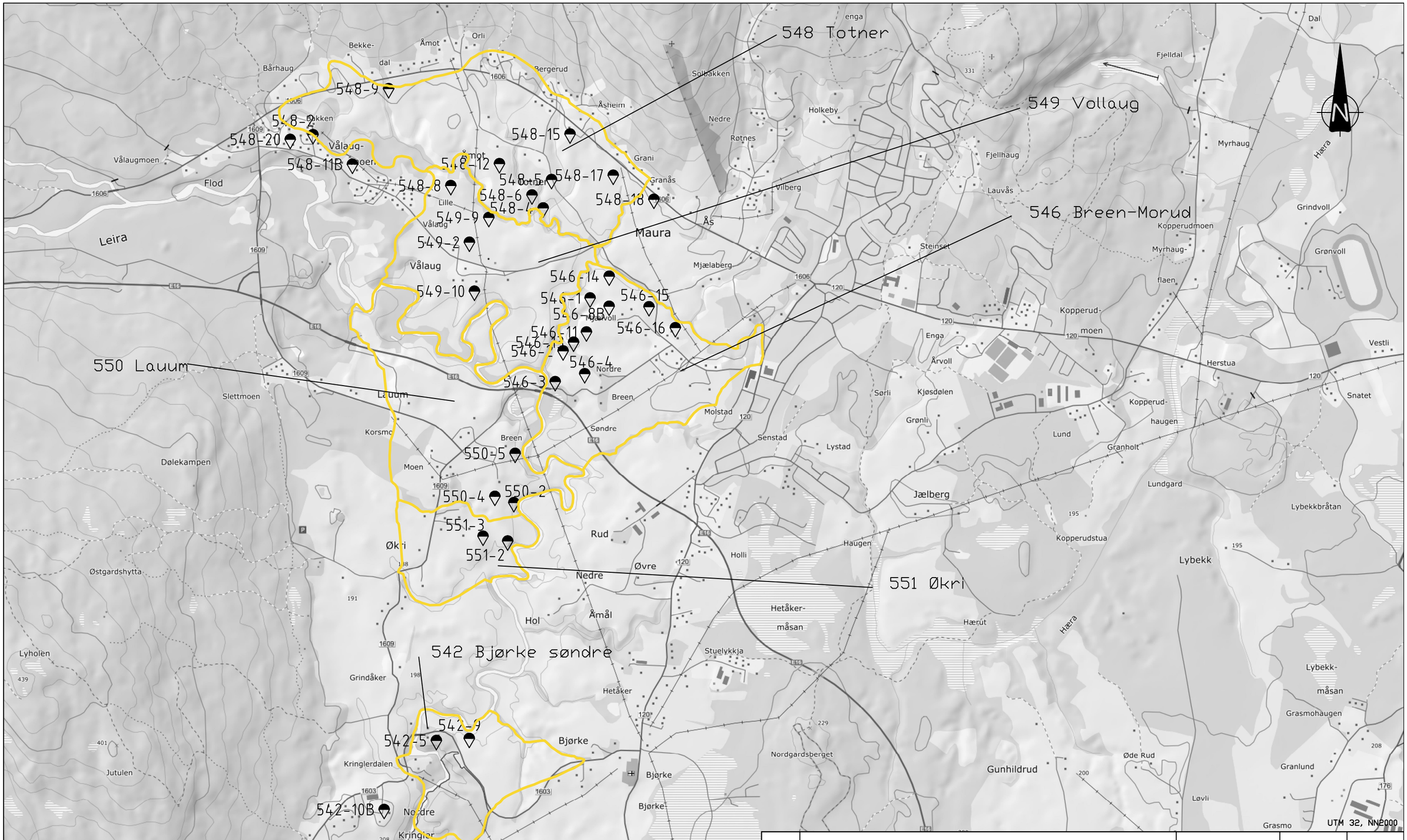


| Rev. | Beskrivelse | Dato | Tegn. | Kontr. |
|---|---|---|---|---|
| | | | | |

NVE
3737 Nannestad
Oversiktsplan

| Dato | Tegn. | Kontr. |
|---|---|---|
| 06.05.24 | TKH | ØK |
| Målestokk 1:20000 | Orginalformat A3 | |
| Status | | |

GeoStrøm AS
Grunnundersøkelser
www.geostrom.no
Hengsrudveien 855
3176 Undrumsdal
Tlf.: 33 33 33 77

Tegningsnummer: 3737-1-001

Rev.: 00A

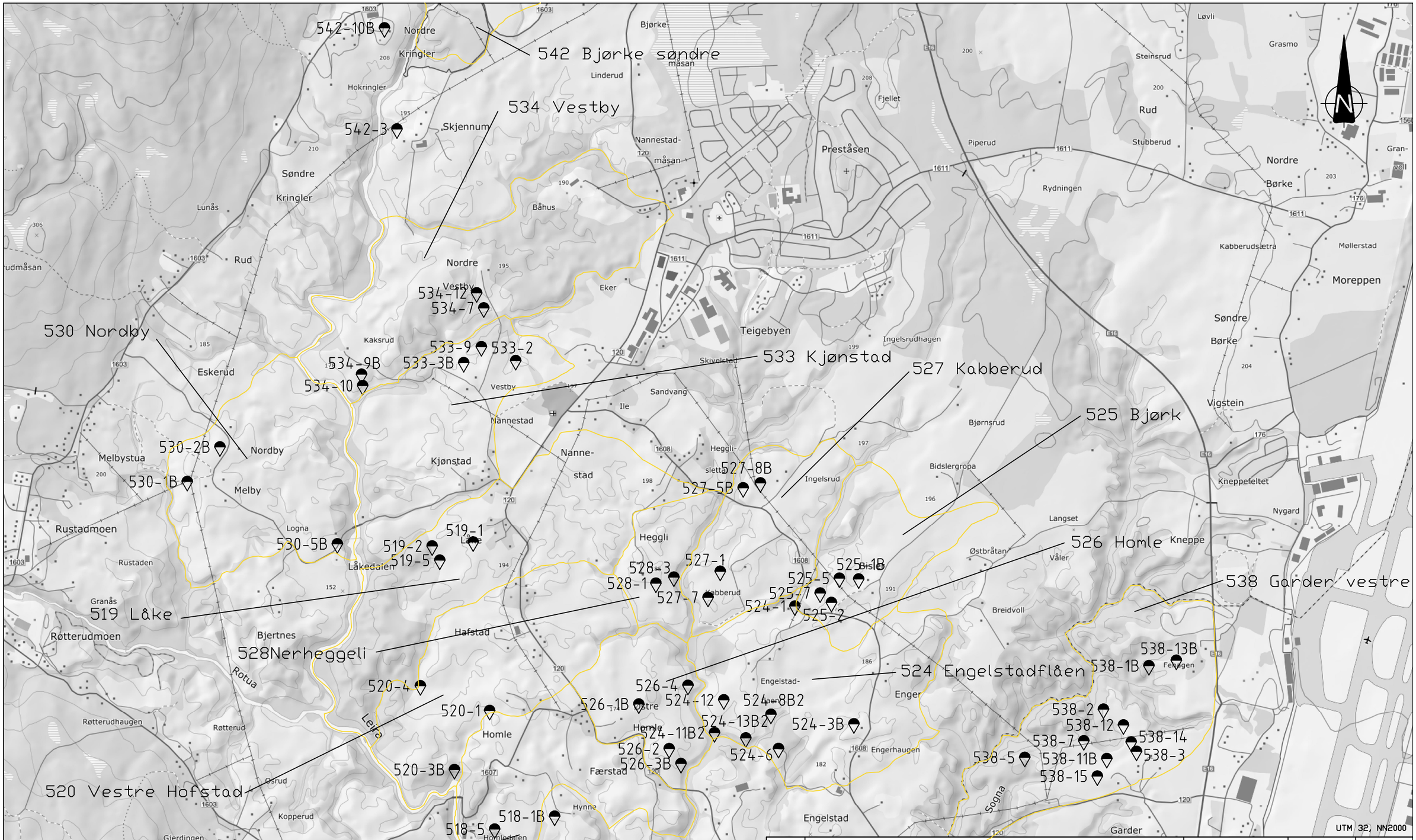
542-10B
542 Bjørke søndre
534 Vestby
542-3
530 Nordby
534-12
534-7
534-9B
533-9
533-2
533-3B
534-10
533 Kjønstad
527 Kabberud
525 Bjørk
530-2B
530-1B
527-8B
527-5B
519-1
530-5B
519-2
519-5
519 Låke
528-3
528-1
527-1
527-7
525-1B
525-5
525-7
524-1
525-2
526 Homle
538 Garder vestre
528Nerheggeli
520-4
526-4
524-12
524-8B2
524 Engelstadflaen
538-13B
538-1B
520-1
526-1B
524-13B2
524-3B
538-2
538-12
538-14
520-3B
526-2
526-3B
524-11B2
524-6
538-7
538-3
538-5
538-11B
538-15
520 Vestre Hofstad
518-1B
518-5
514-5
518 Færstad
514-4
514 Ånåsruddalen
514-11
Løvli
Grasmo
Steinsrud
Rud
Stubberud
Piperud
Preståsen
Fjellet
Rydningen
Nordre Børke
Gran-voll
Kabberudsætra
Møllerstad
Moreppen
Søndre Børke
Vigstein
Kneppefeltet
Nygard
Bjørnsrud
Bidslergropa
Ingelsrud
Langset
Østbråtan
Våler
Breidvoll
Kneppe
Teigebyen
Ingelsrudhagen
Engerhaugen
Engelstad
Garder
Sogna
Enger
Hovsenga
Lerbergsenga
Ånesrud-dalen
Fjellberg
Kåråsen
Vendbekken
Midt-kløyva
Gjerdingen
Kopperud
Osrud
Rotua
Leira
Røtterudhaugen
Røtterud
Røtterudmoen
Granås
Bjertnes
Hafstad
Rustadmoen
Rustaden
Logna
Låkedalen
Melbystua
Melby
Nordby
Eskerud
Kaksrud
Vestby
Nordre Vestby
Søndre Kringler
Hokringler
Nordre Kringler
Skjennum
Lunås
Rud
Eker
Båhus
Nannestad-måsan
Linderud
Bjørke-måsan
Nannestad
Nanne-stad
Kjønstad
Ile
Sandvang
Skivelstad
Heggli-sletta
Heggli
Hynne
Hvinnleddalen
Årnerud
Årstad
Langerud
Færstad
Hombleddalen
Homle
Engelstad-dalen
Østre Homle
Nordre Eker
Sørdre Eker
Nordre Kringler
Nordre Rud
Nordre Nannestad
Nordre Kjønstad
Nordre Hafstad
Nordre Engelstad
Nordre Garder
Nordre Garder
Nordre Garder

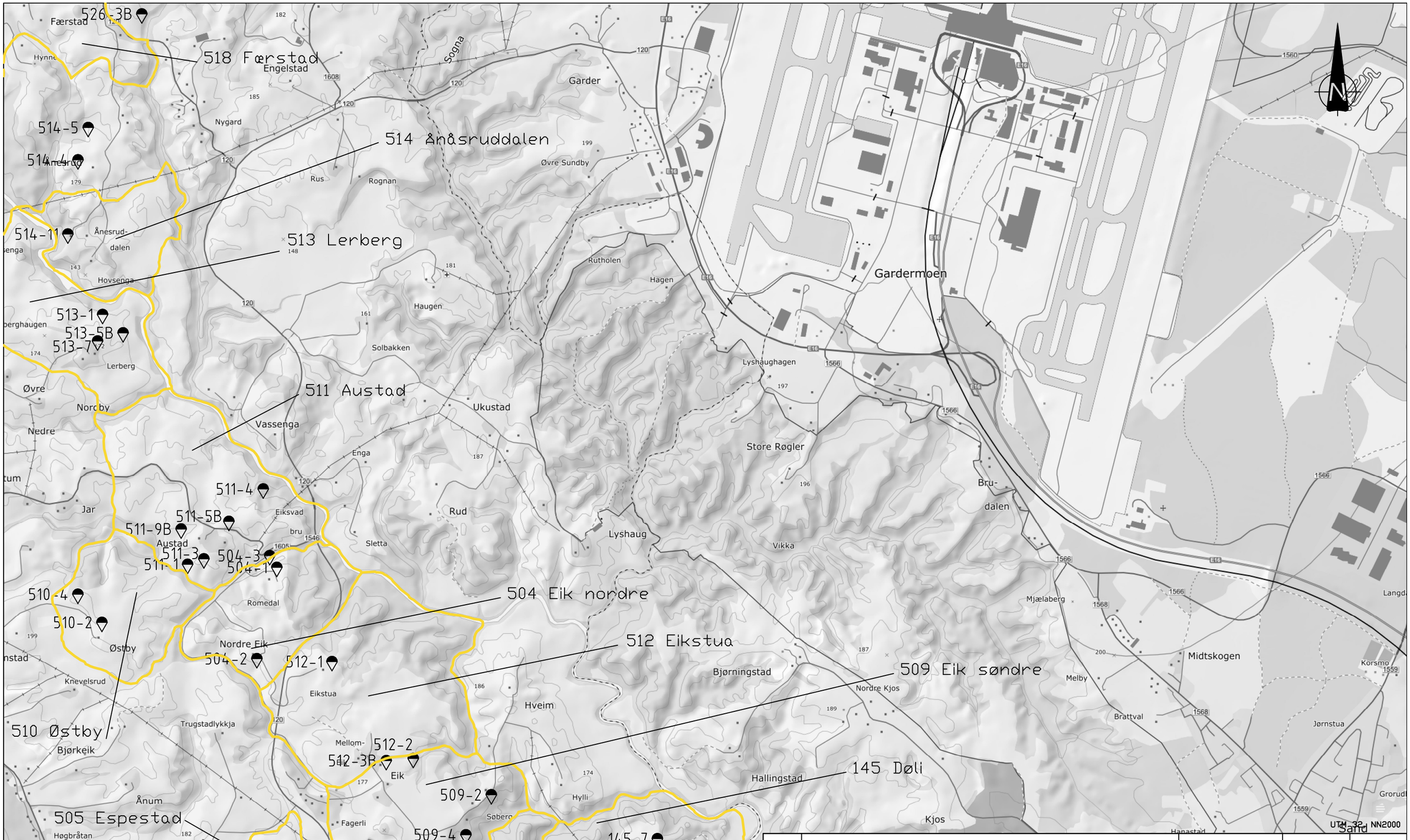


| Rev. | Beskrivelse | Dato | Tegn. | Kontr. |
|---|---|---|---|---|
| | | Dato 06.05.24 | Tegn. TKH | Kontr. ØK |
| NVE<br>3737 Nannestad | | Målestokk 1:20000 | Orginalformat A3 | |
| Oversiktsplan | | Status | | |

GeoStrøm AS
Grunnundersøkelser
www.geostrom.no
Hengsrudveien 855
3176 Undrumsdal
Tlf.: 33 33 33 77

Tegningsnummer: 3737-1-003

Rev.: 00A

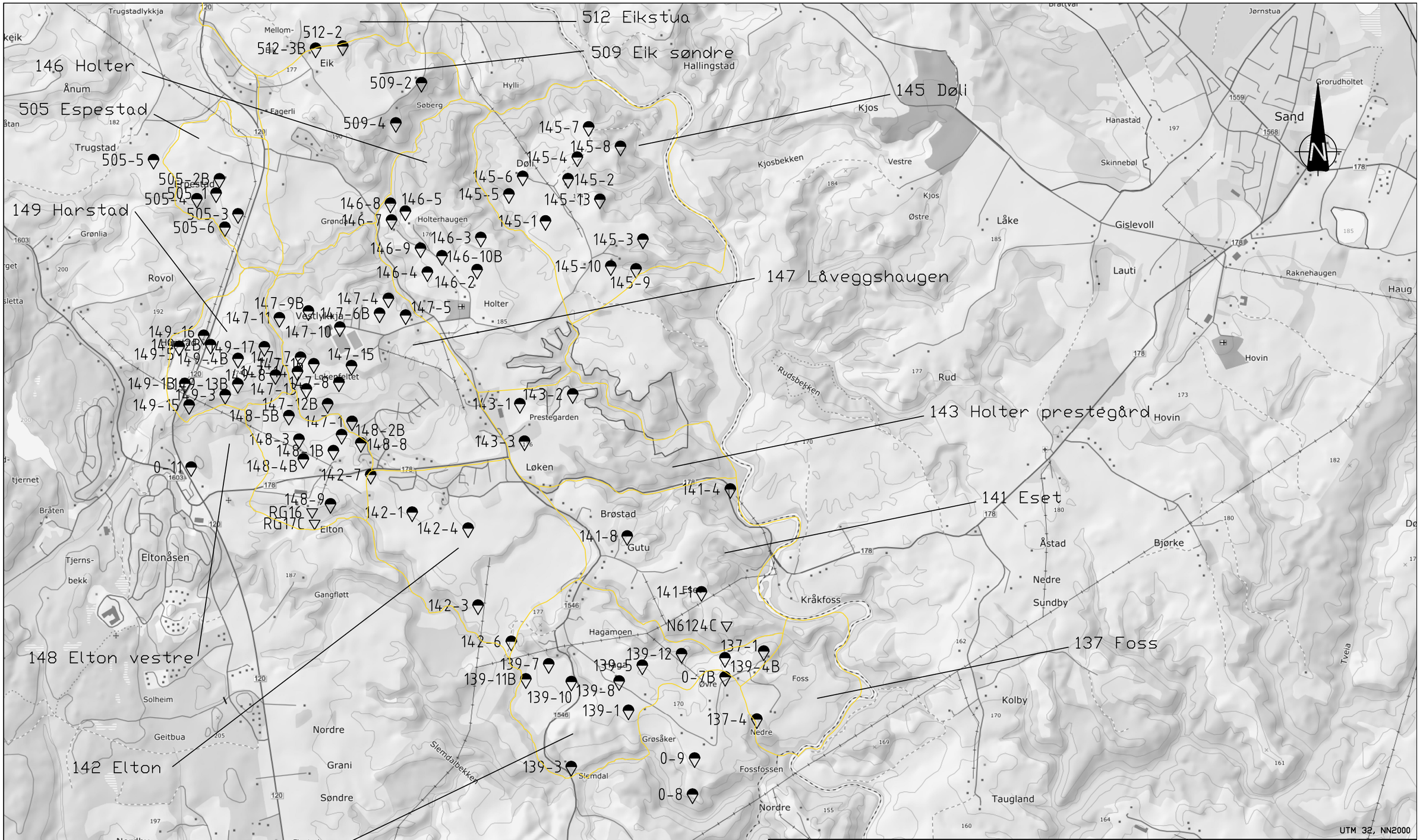


| Rev. | Beskrivelse | Dato | Tegn. | Kontr. |
|---|---|---|---|---|
| | | Dato 06.05.24 | Tegn. TKH | Kontr. ØK |
| NVE<br>3737 Nannestad | | Målestokk 1:20000 | Orginalformat A3 | |
| Oversiktsplan | | Status | | |
| GeoStrøm AS Grunnundersøkelser<br>www.geostrom.no<br>Hengsrudveien 855<br>3176 Undrumsdal<br>Tlf.: 33 33 33 77 | | Tegningsnummer 3737-1-004 | | Rev. 00A |

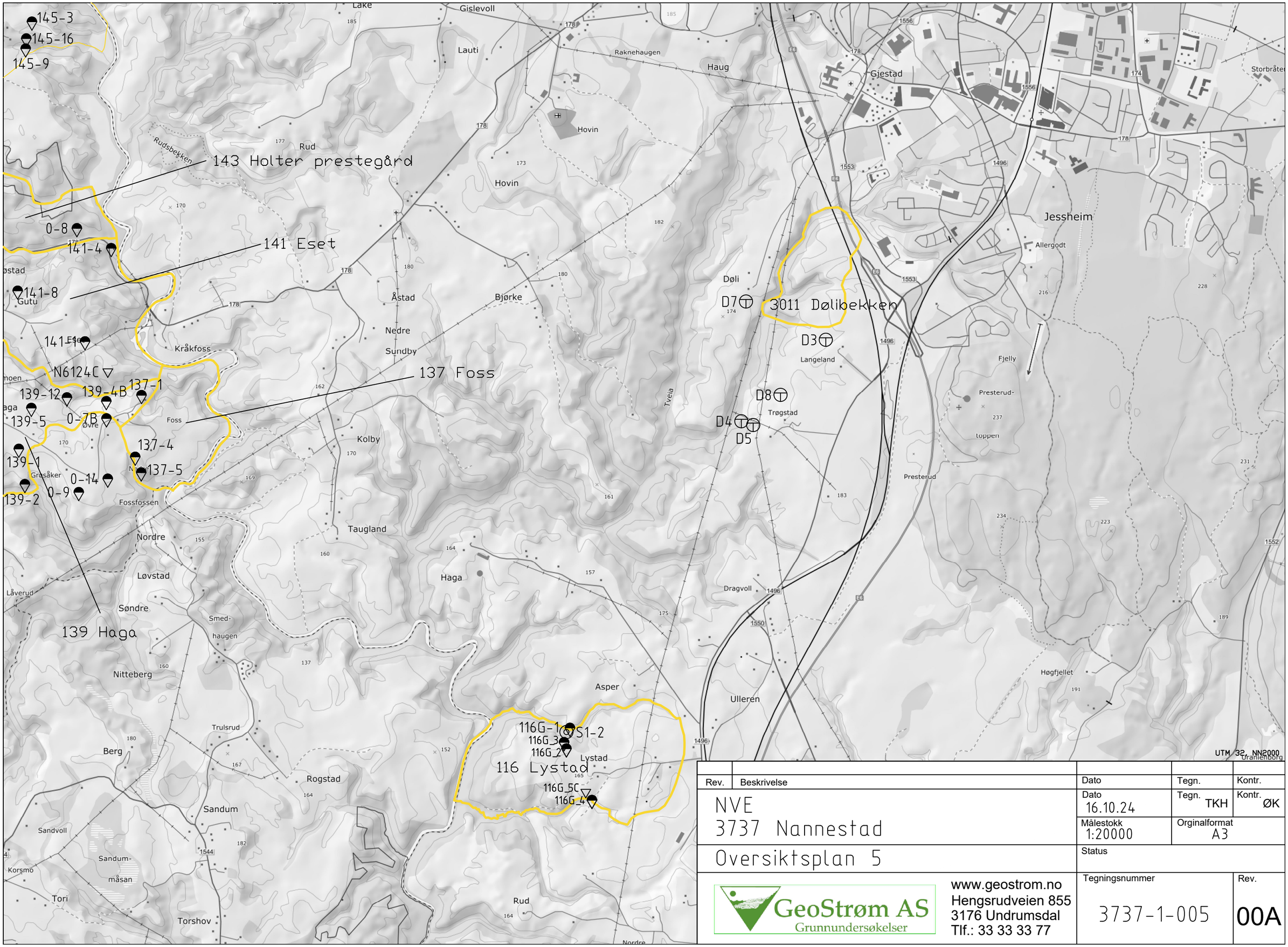


| Rev. | Beskrivelse | Dato | Tegn. | Kontr. |
|---|---|---|---|---|
| | | | | |

NVE
3737 Nannestad

Oversiktsplan 5

| Dato | Tegn. | Kontr. |
|---|---|---|
| 16.10.24 | TKH | ØK |

| Målestokk | Orginalformat |
|---|---|
| 1:20000 | A3 |

Status

GeoStrøm AS
Grunnundersøkelser
www.geostrom.no
Hengsrudveien 855
3176 Undrumsdal
Tlf.: 33 33 33 77

| Tegningsnummer | Rev. |
|---|---|
| 3737-1-005 | 00A |

GeoStrøm AS
Grunnundersøkelser

# 2. Borplaner fra GeoStrøm AS

| | |
|---|---|
| Kartgrunnlag: | Høydedata.no |
| Koordinatsystem: | Euref89 UTM 32 |
| Høydereferanse: | NN2000 |
| Utgangspunkt for innmåling: | GPS GLONAS CPOS |

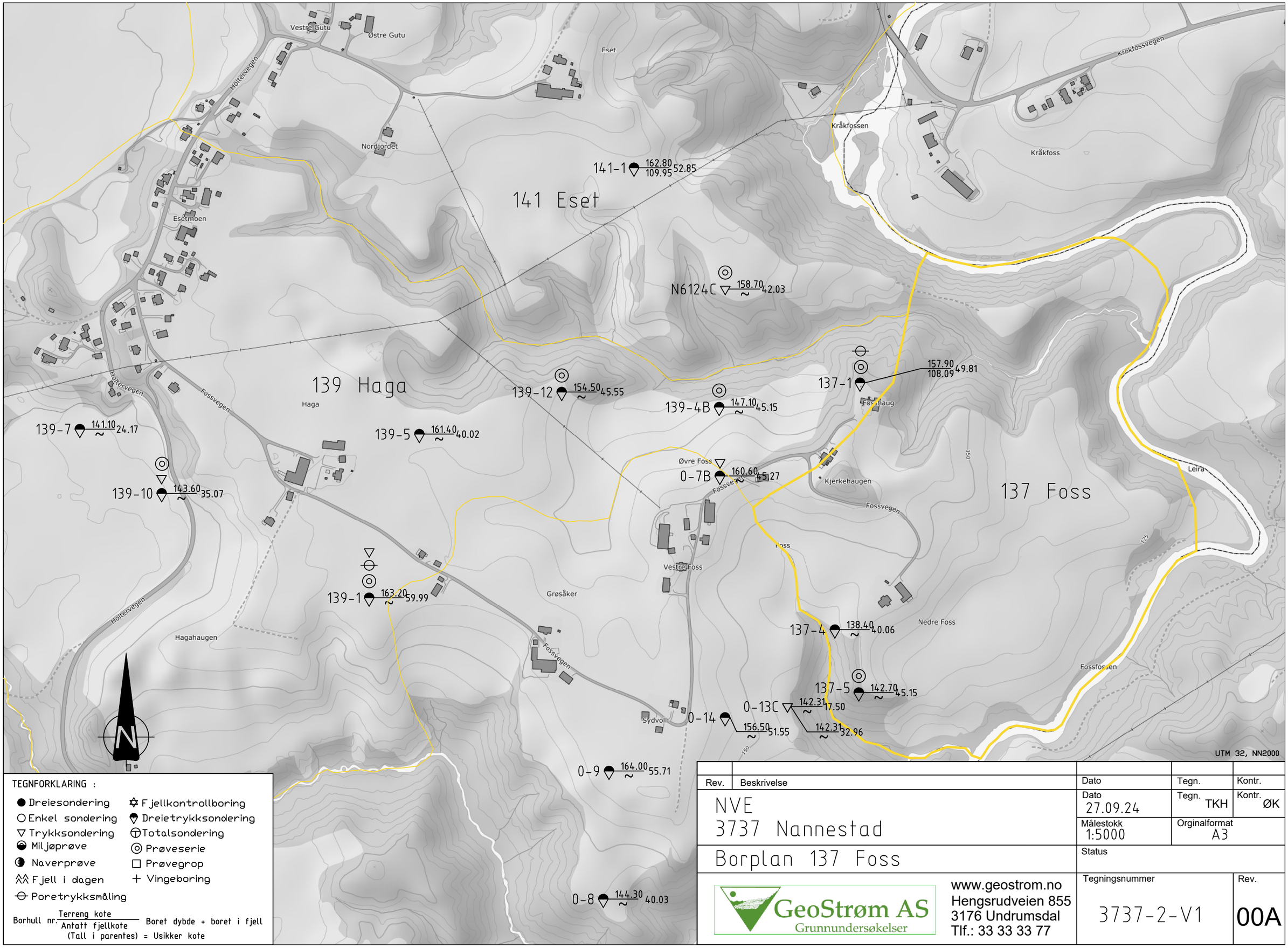


TEGNFORKLARING :

- Dreiesondering
- Enkel sondering
- Trykksondering
- Miljøprøve
- Naverprøve
- Fjell i dagen
- Poretrykksmåling
- Fjellkontrollboring
- Dreietrykksondering
- Totalsondering
- Prøveserie
- Prøvegrop
- Vingeboring

Borhull nr. Terreng kote / Antatt fjellkote (Tall i parentes) = Usikker kote — Boret dybde + boret i fjell

| Rev. | Beskrivelse | Dato | Tegn. | Kontr. |
|---|---|---|---|---|
| | | Dato 27.09.24 | Tegn. TKH | Kontr. ØK |
| | | Målestokk 1:5000 | Orginalformat A3 | |

NVE
3737 Nannestad

Borplan 137 Foss

Status

GeoStrøm AS
Grunnundersøkelser
www.geostrom.no
Hengsrudveien 855
3176 Undrumsdal
Tlf.: 33 33 33 77

Tegningsnummer: 3737-2-V1

Rev.: 00A

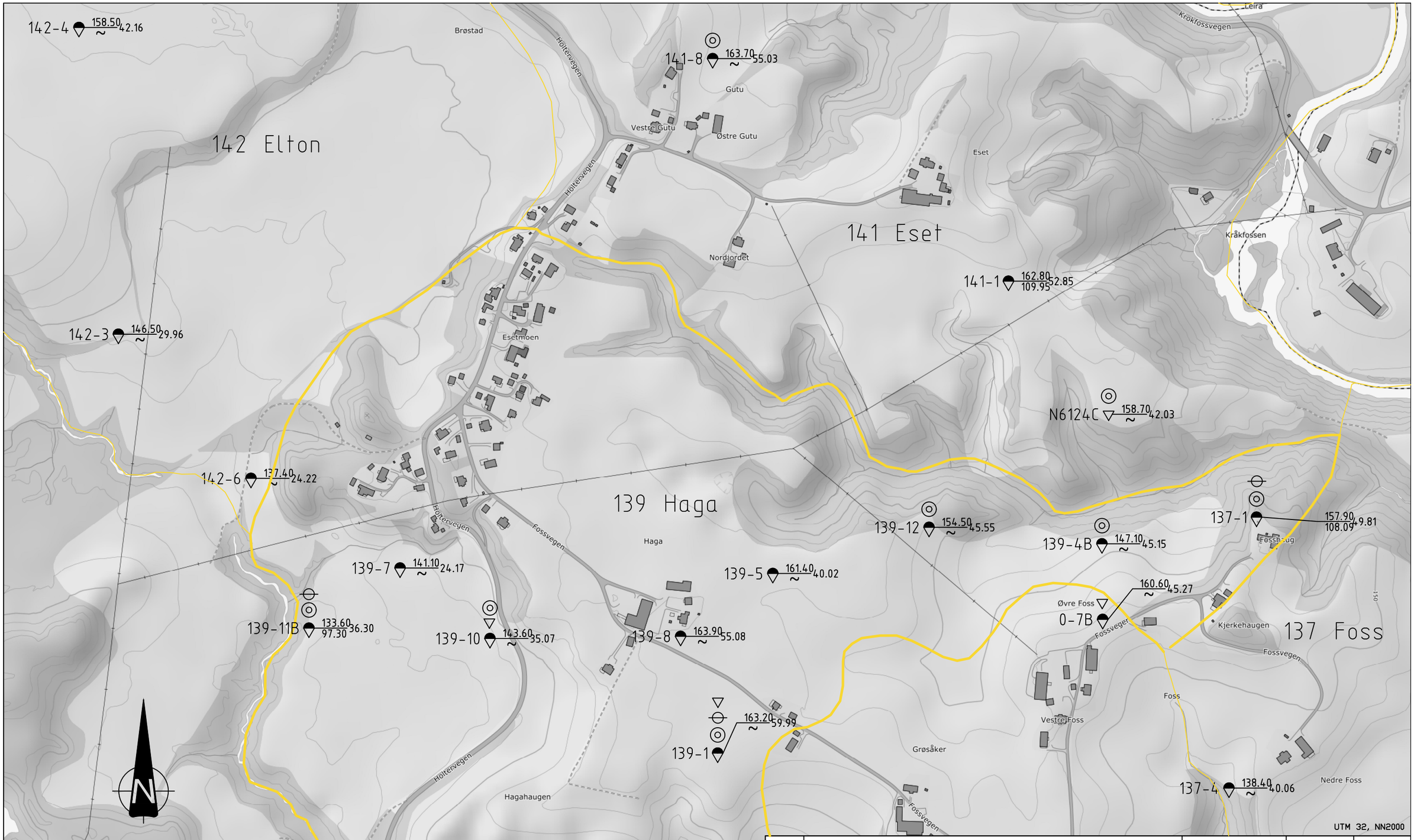


TEGNFORKLARING :

- Dreiesondering
- Enkel sondering
- Trykksondering
- Miljøprøve
- Naverprøve
- Fjell i dagen
- Poretrykksmåling
- Fjellkontrollboring
- Dreietrykksondering
- Totalsondering
- Prøveserie
- Prøvegrop
- Vingeboring

Borhull nr. Terreng kote / Antatt fjellkote (Tall i parentes) = Usikker kote — Boret dybde + boret i fjell

| Rev. | Beskrivelse | Dato | Tegn. | Kontr. |
|---|---|---|---|---|
| | | Dato 27.09.24 | Tegn. TKH | Kontr. ØK |
| NVE<br>3737 Nannestad | | Målestokk 1:5000 | Orginalformat A3 | |
| Borplan 139 Haga | | Status | | |

GeoStrøm AS Grunnundersøkelser
www.geostrom.no
Hengsrudveien 855
3176 Undrumsdal
Tlf.: 33 33 33 77

Tegningsnummer: 3737-2-V2 — Rev.: 00A

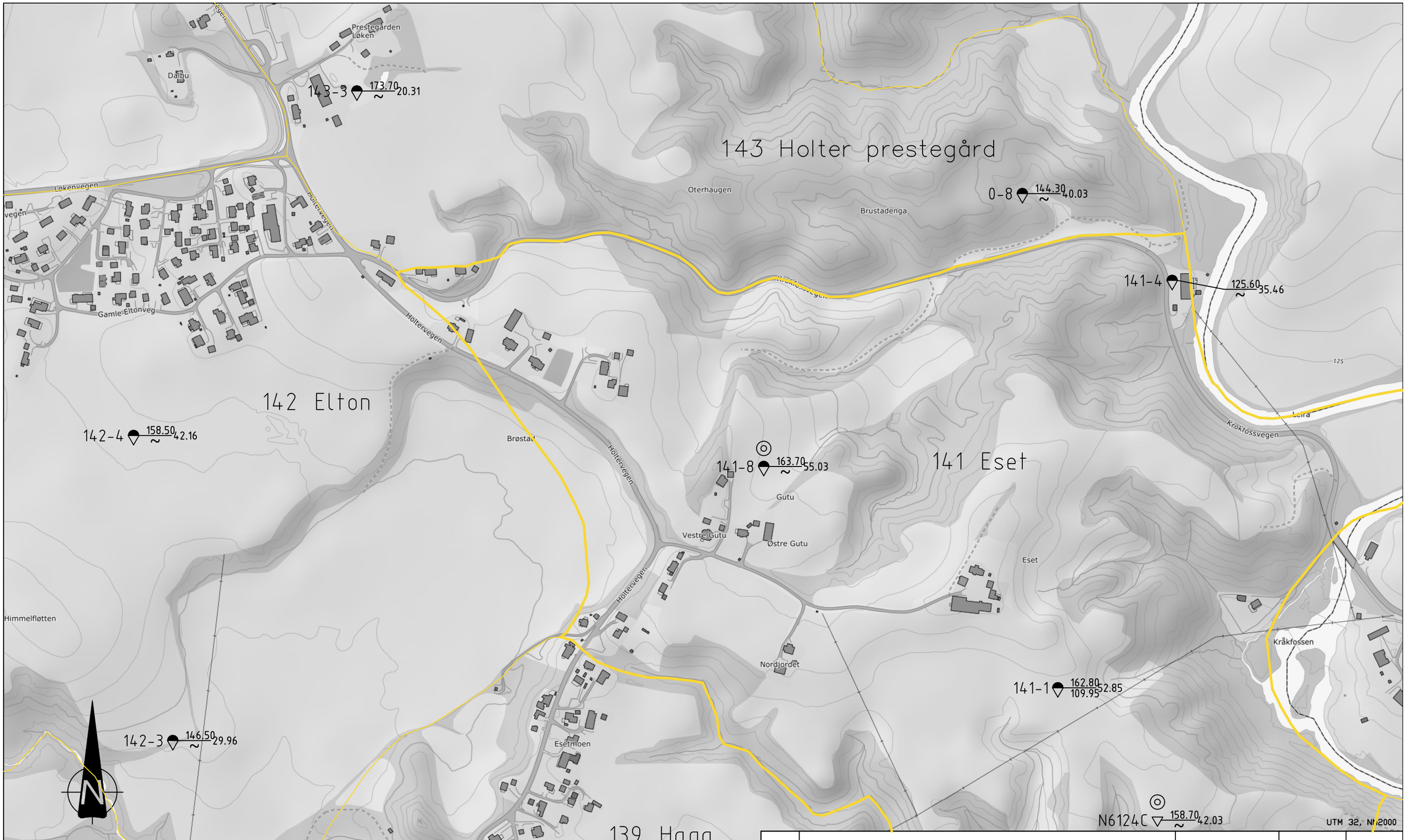


TEGNFORKLARING :

- Dreiesondering
- Enkel sondering
- Trykksondering
- Miljøprøve
- Naverprøve
- Fjell i dagen
- Poretrykksmåling
- Fjellkontrollboring
- Dreietrykksondering
- Totalsondering
- Prøveserie
- Prøvegrop
- Vingeboring

Borhull nr. Terreng kote / Antatt fjellkote (Tall i parentes) = Usikker kote

Boret dybde + boret i fjell

| Rev. | Beskrivelse | Dato | Tegn. | Kontr. |
|---|---|---|---|---|
| | | Dato 27.09.24 | Tegn. TKH | Kontr. ØK |
| | | Målestokk 1:5000 | Orginalformat A3 | |
| | | Status | | |

NVE
3737 Nannestad

Borplan 141 Eset

GeoStrøm AS
Grunnundersøkelser
www.geostrom.no
Hengsrudveien 855
3176 Undrumsdal
Tlf.: 33 33 33 77

Tegningsnummer: 3737-2-V3

Rev.: 00A

147 Låveggshaugen

143 Holter prestegård

141 Eset

142 Elton

139 Haga

148-8 154.20 / 15.80

142-7 163.80 / 30.06

142-1 155.90 / 29.03

142-4 158.50 / 42.16

142-3 146.50 / 29.96

142-6 137.40 / 24.22

139-11B 133.60 / 97.30

143-3 173.70 / 20.31

0-8

141-8 163.70 / 55.03

Dalbu
Myrvoll
Løkenvegen
Konvalvegen
Bláveisvegen
Gamle Eltonveg
Holtervegen
Øst re Elton
Oterhaugen
Brustadenga
Krokfossvegen
Brøstad
Gutu
Vestre Gutu
Østre Gutu
Eset
Himmelfløtten
Nordjordet
Esetmoen
150

N

UTM 32, NN2000

TEGNFORKLARING :

- Dreiesondering
- Enkel sondering
- Trykksondering
- Miljøprøve
- Naverprøve
- Fjell i dagen
- Poretrykksmåling
- Fjellkontrollboring
- Dreietrykksondering
- Totalsondering
- Prøveserie
- Prøvegrop
- Vingeboring

Borhull nr. Terreng kote / Antatt fjellkote (Tall i parentes) = Usikker kote — Boret dybde + boret i fjell

| Rev. | Beskrivelse | Dato | Tegn. | Kontr. |
|---|---|---|---|---|
| | | Dato 27.09.24 | Tegn. TKH | Kontr. ØK |
| | | Målestokk 1:5000 | Orginalformat A3 | |
| | | Status | | |

NVE
3737 Nannestad

Borplan 142 Elton

GeoStrøm AS
Grunnundersøkelser
www.geostrom.no
Hengsrudveien 855
3176 Undrumsdal
Tlf.: 33 33 33 77

Tegningsnummer: 3737-2-V4

Rev.: 00A

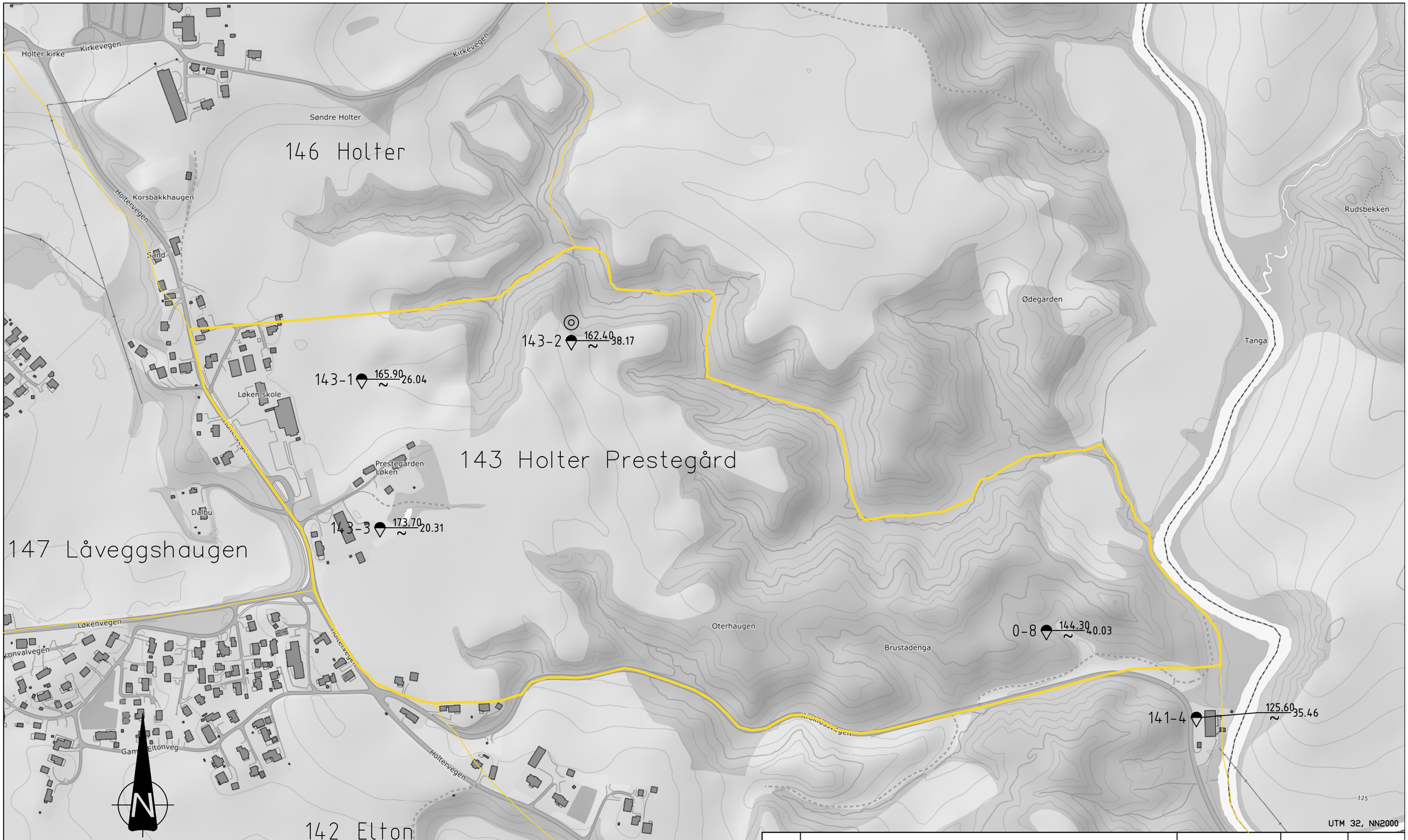


TEGNFORKLARING :

- Dreiesondering
- Enkel sondering
- Trykksondering
- Miljøprøve
- Naverprøve
- Fjell i dagen
- Poretrykksmåling
- Fjellkontrollboring
- Dreietrykksondering
- Totalsondering
- Prøveserie
- Prøvegrop
- Vingeboring

Borhull nr. Terreng kote / Antatt fjellkote — Boret dybde + boret i fjell

(Tall i parentes) = Usikker kote

| Rev. | Beskrivelse | Dato | Tegn. | Kontr. |
|---|---|---|---|---|
| | | Dato 30.09.24 | Tegn. TKH | Kontr. ØK |
| | | Målestokk 1:5000 | Orginalformat A3 | |

NVE
3737 Nannestad

Borplan 143 Holter Prestegård

Status

GeoStrøm AS
Grunnundersøkelser
www.geostrom.no
Hengsrudveien 855
3176 Undrumsdal
Tlf.: 33 33 33 77

Tegningsnummer: 3737-2-V5

Rev.: 00A

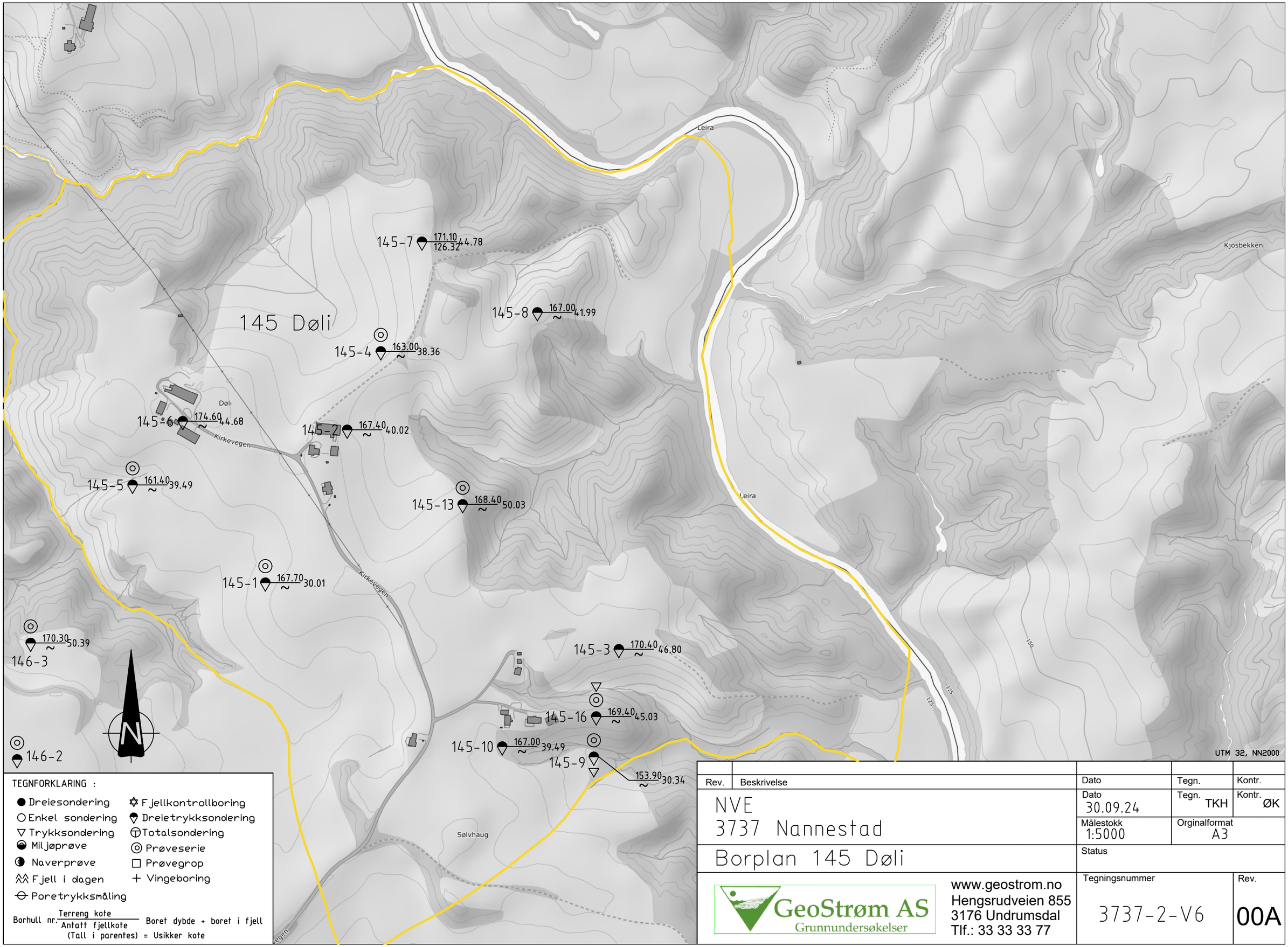


TEGNFORKLARING :

- Dreiesondering
- Enkel sondering
- Trykksondering
- Miljøprøve
- Naverprøve
- Fjell i dagen
- Poretrykksmåling
- Fjellkontrollboring
- Dreietrykksondering
- Totalsondering
- Prøveserie
- Prøvegrop
- Vingeboring

Borhull nr. Terreng kote / Antatt fjellkote (Tall i parentes) = Usikker kote — Boret dybde + boret i fjell

| Rev. | Beskrivelse | Dato | Tegn. | Kontr. |
|---|---|---|---|---|
| | | Dato 30.09.24 | Tegn. TKH | Kontr. ØK |
| | | Målestokk 1:5000 | Orginalformat A3 | |

NVE
3737 Nannestad

Borplan 145 Døli

Status

GeoStrøm AS
Grunnundersøkelser
www.geostrom.no
Hengsrudveien 855
3176 Undrumsdal
Tlf.: 33 33 33 77

Tegningsnummer: 3737-2-V6

Rev.: 00A

509
Eik Søndre

145-7 171.10 ~ 44.78 (126.32)
145-8 167.00 ~ 41.99
145-4 163.00 ~ 38.36
Døli
145-6 174.60 ~ 44.68
Kirkevegen
145-2 167.40 ~ 40.02
145-5 161.40 ~ 39.49
145-13 168.40 ~ 50.03
Leira
146-8 140.70 ~ 30.27
146-5 163.30 ~ 39.75
146-7 153.40 ~ 40.56
145-1 167.70 ~ 30.01
Kirkevegen
145 Døli
Holterhaugen
Kirkevegen
146-3 170.30 ~ 50.39
145-3 170.40 ~ 46.80
146-9 173.90 ~ 50.03
146-10B 184.10 ~ 40.18
Holtervegen
145-16 169.40 ~ 45.03
145-10 167.00 ~ 39.49
145-9 153.90 ~ 30.34
146-4 177.60 ~ 50.10
146-2 181.90 ~ 57.05
Nordrum
Kirkevegen
Kjøtthaug
Nordre Holter
147
Låveggshaugen
146 Holter
Sølvhaug
147-4 166.10 ~ 37.22
Holter
Voll
147-5 163.60 ~ 36.44
Holter kirke
Kirkevegen
Kirkevegen
Vestlykkja
Søndre Holter
Holtervegen
Korsbakkhaugen
Sand
N
UTM 32, NN2000

TEGNFORKLARING :

- Dreiesondering
- Enkel sondering
- Trykksondering
- Miljøprøve
- Naverprøve
- Fjell i dagen
- Poretrykksmåling
- Fjellkontrollboring
- Dreietrykksondering
- Totalsondering
- Prøveserie
- Prøvegrop
- Vingeboring

Borhull nr. Terreng kote / Antatt fjellkote — Boret dybde + boret i fjell
(Tall i parentes) = Usikker kote

| Rev. | Beskrivelse | Dato | Tegn. | Kontr. |
|---|---|---|---|---|
| | | Dato 30.09.24 | Tegn. TKH | Kontr. ØK |
| | | Målestokk 1:5000 | Orginalformat A3 | |

NVE
3737 Nannestad

Borplan 146 Holter

Status

GeoStrøm AS
Grunnundersøkelser
www.geostrom.no
Hengsrudveien 855
3176 Undrumsdal
Tlf.: 33 33 33 77

Tegningsnummer: 3737-2-V7

Rev.: 00A

505 Espestad

509 Eik Søndre

146 Holter

149 Harstad

147 Låveggshaugen

148 Elton Vestre

143 Holter prestegård

Nannestadvegen

Holtervegen

Kirkevegen

Holter kirke

Nordre Holter

Nordnum

Holter

Søndre Holter

Vøll

Løkenfeltet

Vestlykkja

Myrhaug

Korsbakkhaugen

Sand

Løken skole

Prestegården Løken

Dalbu

Løkenvegen

Bråveisvegen

Elton

Vestre Elton

Østre Elton

146-9 173.90 ~ 50.03

146-10B 184.10 ~ 40.18

146-4 177.60 ~ 50.10

146-2 181.90 ~ 57.05

147-4 166.10 ~ 37.22

147-5 163.60 ~ 36.44

147-6B 173.00 ~ 43.04

147-17B 156.96 ~ 40.89

147-9B 168.30 125.01 43.29

147-11 151.20 ~ 33.53

147-10 169.30 ~ 30.11

149-17 154.60 ~ 32.03

149-4B 156.70 ~ 25.55

147-7 154.30 ~ 30.02

147-16 161.60 ~ 25.15

147-15 172.00 ~ 45.60

147-14 152.40 ~ 25.15

149-8 157.20 ~ 35.48

147-8 167.90 ~ 30.14

149-13B 172.40 ~ 45.37

147-13 154.50 ~ 30.04

149-3 155.40 ~ 26.54

147-12B 153.90 ~ 25.28

148-5B 153.80 ~ 20.77

147-1 153.80 ~ 18.41

148-2B 156.60 ~ 25.61

148-3 160.50 ~ 40.05

148-8 154.20 ~ 15.80

148-1B 165.40 ~ 31.23

148-4B 163.90 ~ 30.47

142-7 163.00 ~ 30.06

143-2

143-1 165.90 ~ 26.04

143-3 173.70 ~ 20.31

UTM 32, NN2000

TEGNFORKLARING :

- Dreiesondering
- Enkel sondering
- Trykksondering
- Miljøprøve
- Naverprøve
- Fjell i dagen
- Poretrykksmåling
- Fjellkontrollboring
- Dreietrykksondering
- Totalsondering
- Prøveserie
- Prøvegrop
- Vingeboring

Borhull nr. Terreng kote / Antatt fjellkote (Tall i parentes) = Usikker kote — Boret dybde + boret i fjell

| Rev. | Beskrivelse | Dato | Tegn. | Kontr. |
|---|---|---|---|---|
| | | Dato 30.09.24 | Tegn. TKH | Kontr. ØK |
| | | Målestokk 1:5000 | Orginalformat A3 | |

NVE
3737 Nannestad

Borplan 147 Låveggshaugen

Status

GeoStrøm AS Grunnundersøkelser
www.geostrom.no
Hengsrudveien 855
3176 Undrumsdal
Tlf.: 33 33 33 77

Tegningsnummer: 3737-2-V8

Rev.: 00A

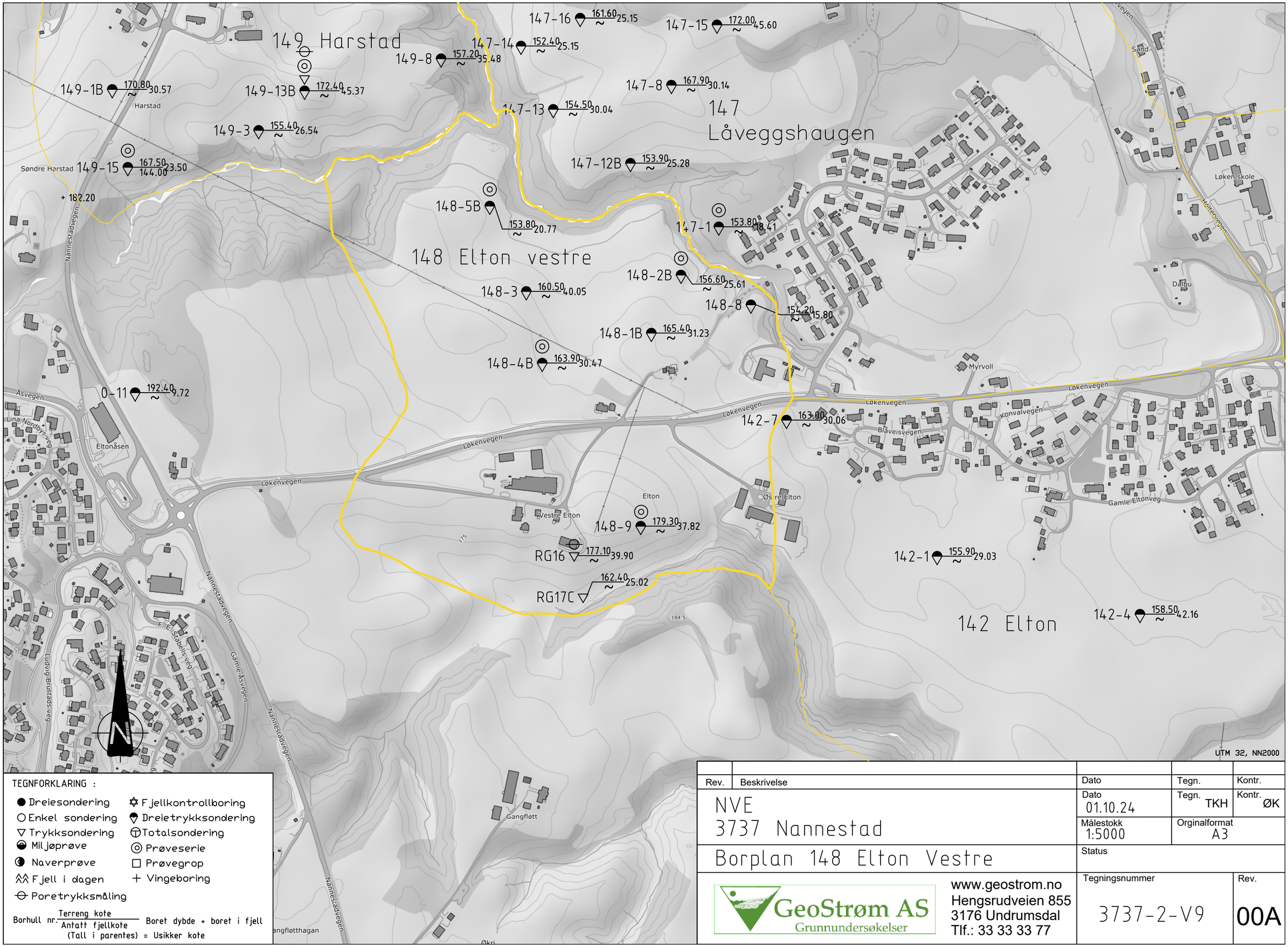


TEGNFORKLARING :

- Dreiesondering
- Enkel sondering
- Trykksondering
- Miljøprøve
- Naverprøve
- Fjell i dagen
- Poretrykksmåling
- Fjellkontrollboring
- Dreietrykksondering
- Totalsondering
- Prøveserie
- Prøvegrop
- Vingeboring

Borhull nr. Terreng kote / Antatt fjellkote (Tall i parentes) = Usikker kote — Boret dybde + boret i fjell

| Rev. | Beskrivelse | Dato | Tegn. | Kontr. |
|---|---|---|---|---|
| | | Dato 01.10.24 | Tegn. TKH | Kontr. ØK |
| | | Målestokk 1:5000 | Orginalformat A3 | |

NVE
3737 Nannestad

Borplan 148 Elton Vestre

Status

GeoStrøm AS
Grunnundersøkelser
www.geostrom.no
Hengsrudveien 855
3176 Undrumsdal
Tlf.: 33 33 33 77

Tegningsnummer: 3737-2-V9

Rev.: 00A

505-3 166.90 ~ 50.00

505-6 146.70 ~ 25.02

509
Eik søndre

506
Espestad

Grøndal

146-7 153.40 ~ 40.56

Holterhaugen

Kirkevegen

146-9 173.90 ~ 50.03

146-10B 184.10 ~ 40.18

146-4 177.60 ~ 50.10

Nordrum

Holtervegen

Rovol

Tannestadvegen

147
Låveggshaugen

146 Holter

Nordre Holter

147-4 166.10 ~ 37.22

147-17 156.96 ~ 40.89

147-9B 168.30 125.01 43.29

147-11 151.20 ~ 33.53

147-6B 173.00 ~ 43.04

147-5 163.60 ~ 36.44

Voll

Holter kirke

Kirkevegen

149-11 155.10 ~ 24.10

149 Harstad

147-10 169.30 ~ 30.11

Løkenfeltet

Vestlykkja

Myrhaug

149-16 162.20 ~ 35.03

Nordre Harstad

149-5 164.00 ~ 28.78

149-2B 159.40 ~ 25.44

149-17 154.60 ~ 32.03

147-7 154.30 ~ 30.02

149-4B 156.70 ~ 25.55

147-16 161.60 ~ 25.15

147-15 172.00 ~ 45.60

147-14 152.40 ~ 25.15

147-16PZ 161.90 ~ 0.00

149-8 157.20 ~ 35.48

149-1B 170.80 ~ 30.57

149-13B 172.40 ~ 45.37

Harstad

147-8 167.90 ~ 30.14

147-13 154.50 ~ 30.04

Håkenstad

149-3 155.40 ~ 26.54

147-12B 153.90 ~ 25.28

Søndre Harstad

149-15 167.50 144.00 23.50

148-5B 153.80 ~ 20.77

148 Elton vestre

UTM 32, NN2000

TEGNFORKLARING :

- Dreiesondering
- Enkel sondering
- Trykksondering
- Miljøprøve
- Naverprøve
- Fjell i dagen
- Poretrykksmåling
- Fjellkontrollboring
- Dreietrykksondering
- Totalsondering
- Prøveserie
- Prøvegrop
- Vingeboring

Borhull nr. Terreng kote / Antatt fjellkote (Tall i parentes) = Usikker kote — Boret dybde + boret i fjell

| Rev. | Beskrivelse | Dato | Tegn. | Kontr. |
|---|---|---|---|---|
| | | Dato 01.10.24 | Tegn. TKH | Kontr. ØK |
| | | Målestokk 1:5000 | Orginalformat A3 | |

NVE
3737 Nannestad

Borplan 149 Harstad

Status

GeoStrøm AS
Grunnundersøkelser
www.geostrom.no
Hengsrudveien 855
3176 Undrumsdal
Tlf.: 33 33 33 77

Tegningsnummer: 3737-2-V10

Rev.: 00A

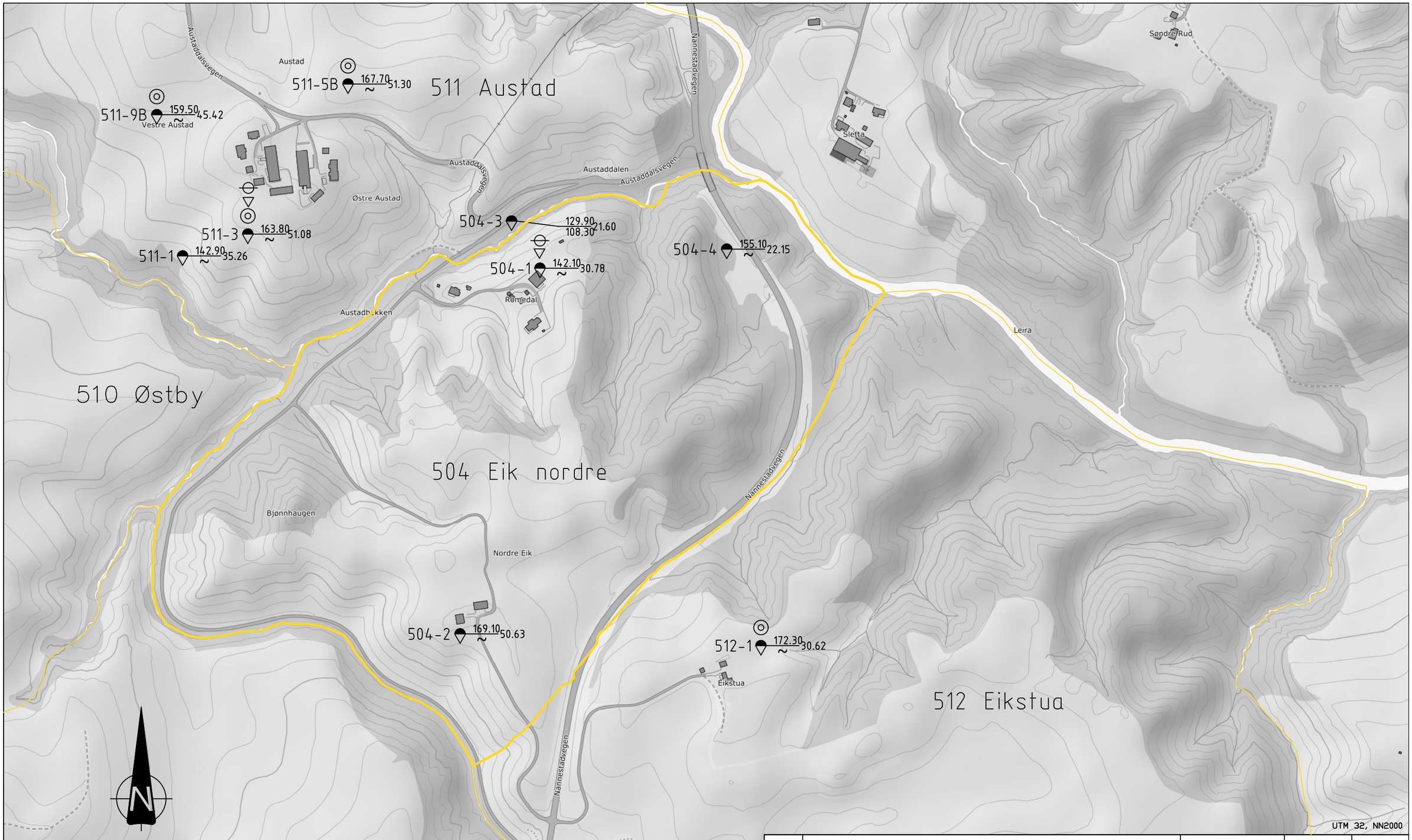


TEGNFORKLARING :

- Dreiesondering
- Enkel sondering
- Trykksondering
- Miljøprøve
- Naverprøve
- Fjell i dagen
- Poretrykksmåling
- Fjellkontrollboring
- Dreietrykksondering
- Totalsondering
- Prøveserie
- Prøvegrop
- Vingeboring

Borhull nr. Terreng kote / Antatt fjellkote (Tall i parentes) = Usikker kote — Boret dybde + boret i fjell

| Rev. | Beskrivelse | Dato | Tegn. | Kontr. |
|---|---|---|---|---|
| | | Dato 01.10.24 | Tegn. TKH | Kontr. ØK |
| | | Målestokk 1:5000 | Orginalformat A3 | |

NVE
3737 Nannestad

Borplan 504 Eik Nordre

Status

GeoStrøm AS
Grunnundersøkelser
www.geostrom.no
Hengsrudveien 855
3176 Undrumsdal
Tlf.: 33 33 33 77

Tegningsnummer: 3737-2-V11

Rev.: 00A

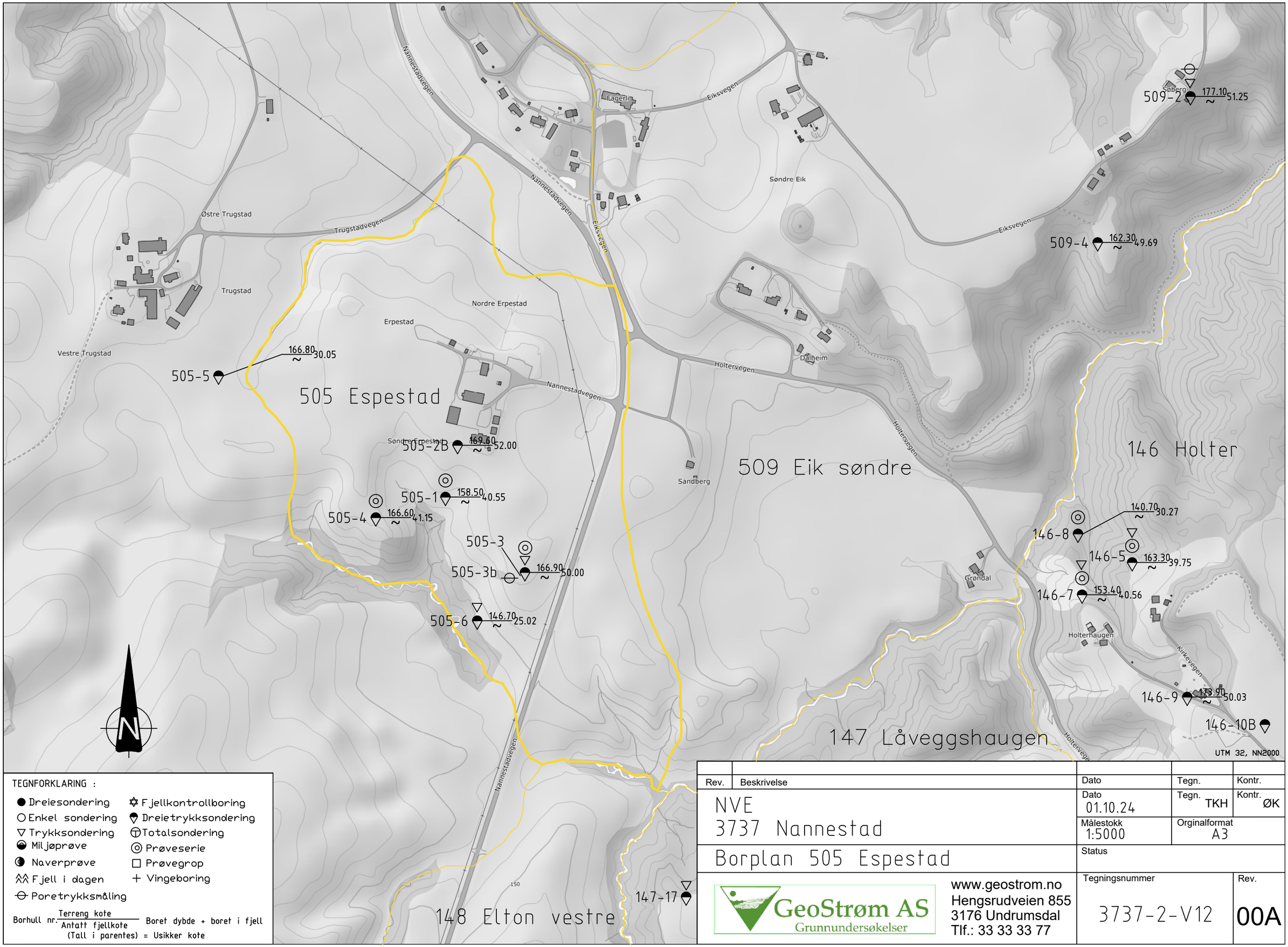


TEGNFORKLARING :

- Dreiesondering
- Enkel sondering
- Trykksondering
- Miljøprøve
- Naverprøve
- Fjell i dagen
- Poretrykksmåling
- Fjellkontrollboring
- Dreietrykksondering
- Totalsondering
- Prøveserie
- Prøvegrop
- Vingeboring

Borhull nr. Terreng kote / Antatt fjellkote — Boret dybde + boret i fjell
(Tall i parentes) = Usikker kote

| Rev. | Beskrivelse | Dato | Tegn. | Kontr. |
|---|---|---|---|---|
| | | Dato 01.10.24 | Tegn. TKH | Kontr. ØK |
| | | Målestokk 1:5000 | Orginalformat A3 | |

NVE
3737 Nannestad

Borplan 505 Espestad

Status

GeoStrøm AS
Grunnundersøkelser
www.geostrom.no
Hengsrudveien 855
3176 Undrumsdal
Tlf.: 33 33 33 77

Tegningsnummer: 3737-2-V12

Rev.: 00A

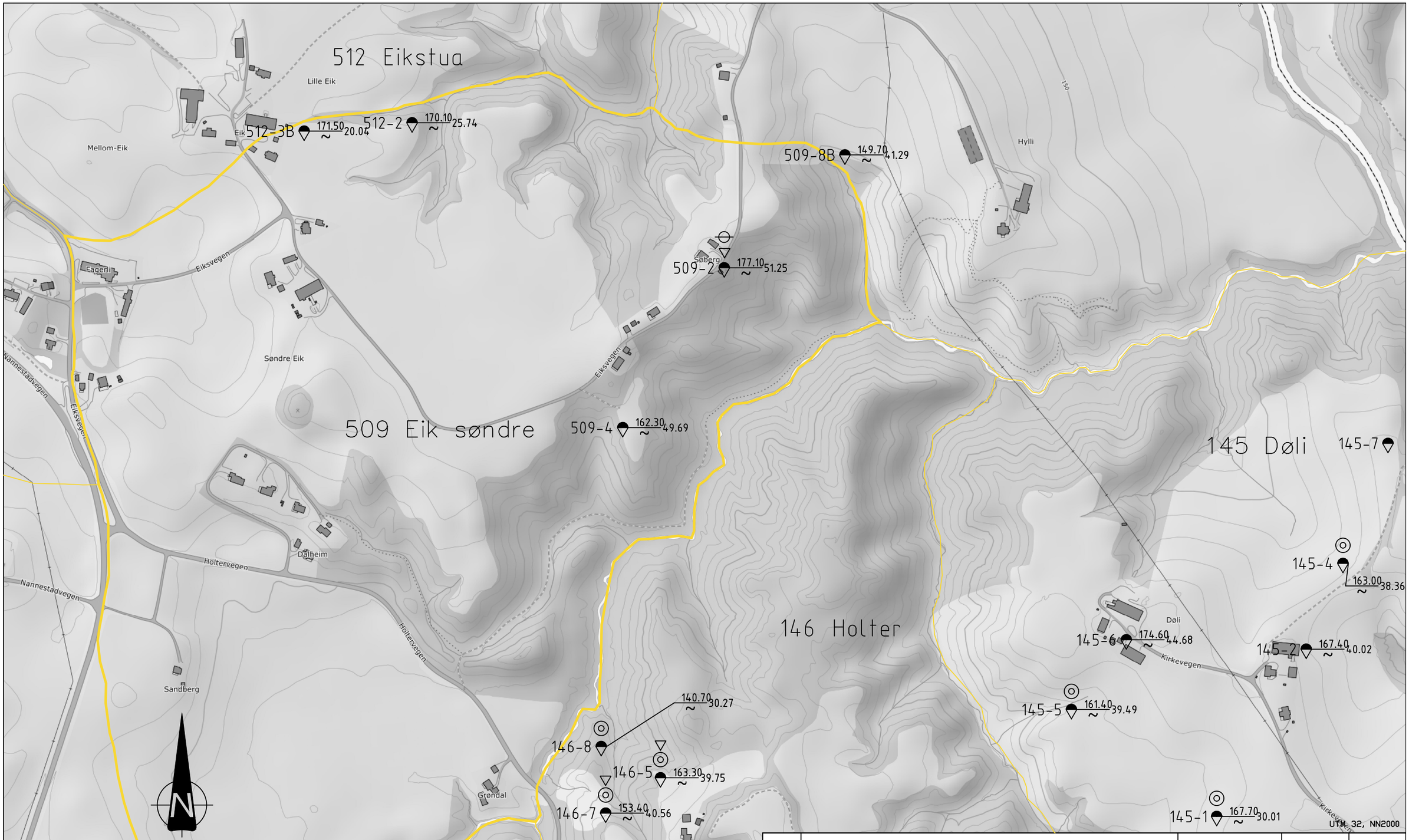


TEGNFORKLARING :

- Dreiesondering
- Enkel sondering
- Trykksondering
- Miljøprøve
- Naverprøve
- Fjell i dagen
- Poretrykksmåling
- Fjellkontrollboring
- Dreietrykksondering
- Totalsondering
- Prøveserie
- Prøvegrop
- Vingeboring

Borhull nr. Terreng kote / Antatt fjellkote — Boret dybde + boret i fjell

(Tall i parentes) = Usikker kote

| Rev. | Beskrivelse | Dato | Tegn. | Kontr. |
|---|---|---|---|---|
| | | | | |

NVE
3737 Nannestad

Borplan 509 Eik Søndre

| Dato | Tegn. | Kontr. |
|---|---|---|
| 01.10.24 | TKH | ØK |
| Målestokk 1:5000 | Orginalformat A3 | |
| Status | | |
| Tegningsnummer 3737-2-V13 | | Rev. 00A |

GeoStrøm AS
Grunnundersøkelser
www.geostrom.no
Hengsrudveien 855
3176 Undrumsdal
Tlf.: 33 33 33 77

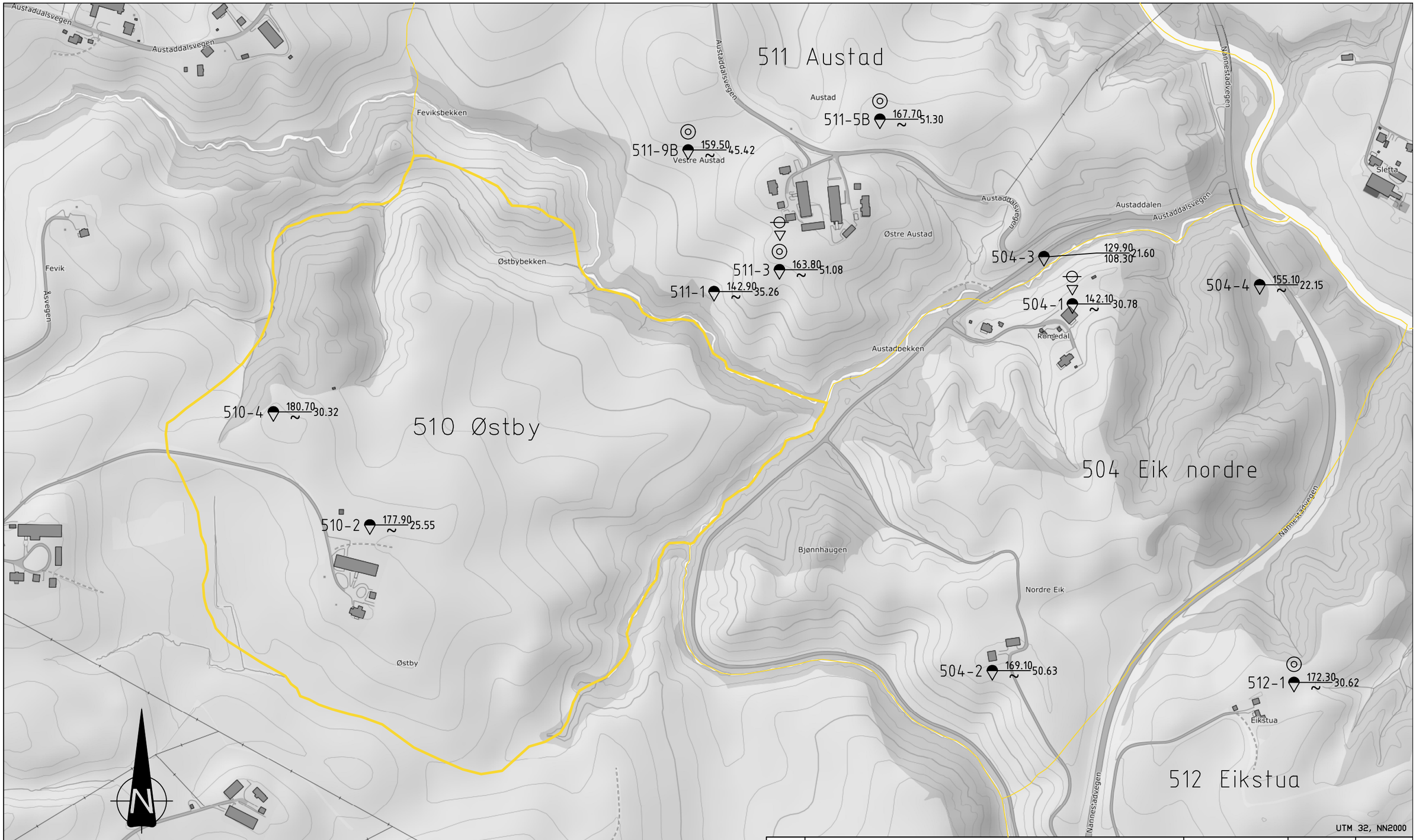


TEGNFORKLARING :

- Dreiesondering
- Enkel sondering
- Trykksondering
- Miljøprøve
- Naverprøve
- Fjell i dagen
- Poretrykksmåling
- Fjellkontrollboring
- Dreietrykksondering
- Totalsondering
- Prøveserie
- Prøvegrop
- Vingeboring

Borhull nr. Terreng kote / Antatt fjellkote (Tall i parentes) = Usikker kote — Boret dybde + boret i fjell

| Rev. | Beskrivelse | Dato | Tegn. | Kontr. |
|---|---|---|---|---|
| | | Dato 01.10.24 | Tegn. TKH | Kontr. ØK |
| | | Målestokk 1:5000 | Orginalformat A3 | |

NVE
3737 Nannestad

Borplan 510 Østby

Status

GeoStrøm AS
Grunnundersøkelser
www.geostrom.no
Hengsrudveien 855
3176 Undrumsdal
Tlf.: 33 33 33 77

Tegningsnummer: 3737-2-V14

Rev.: 00A

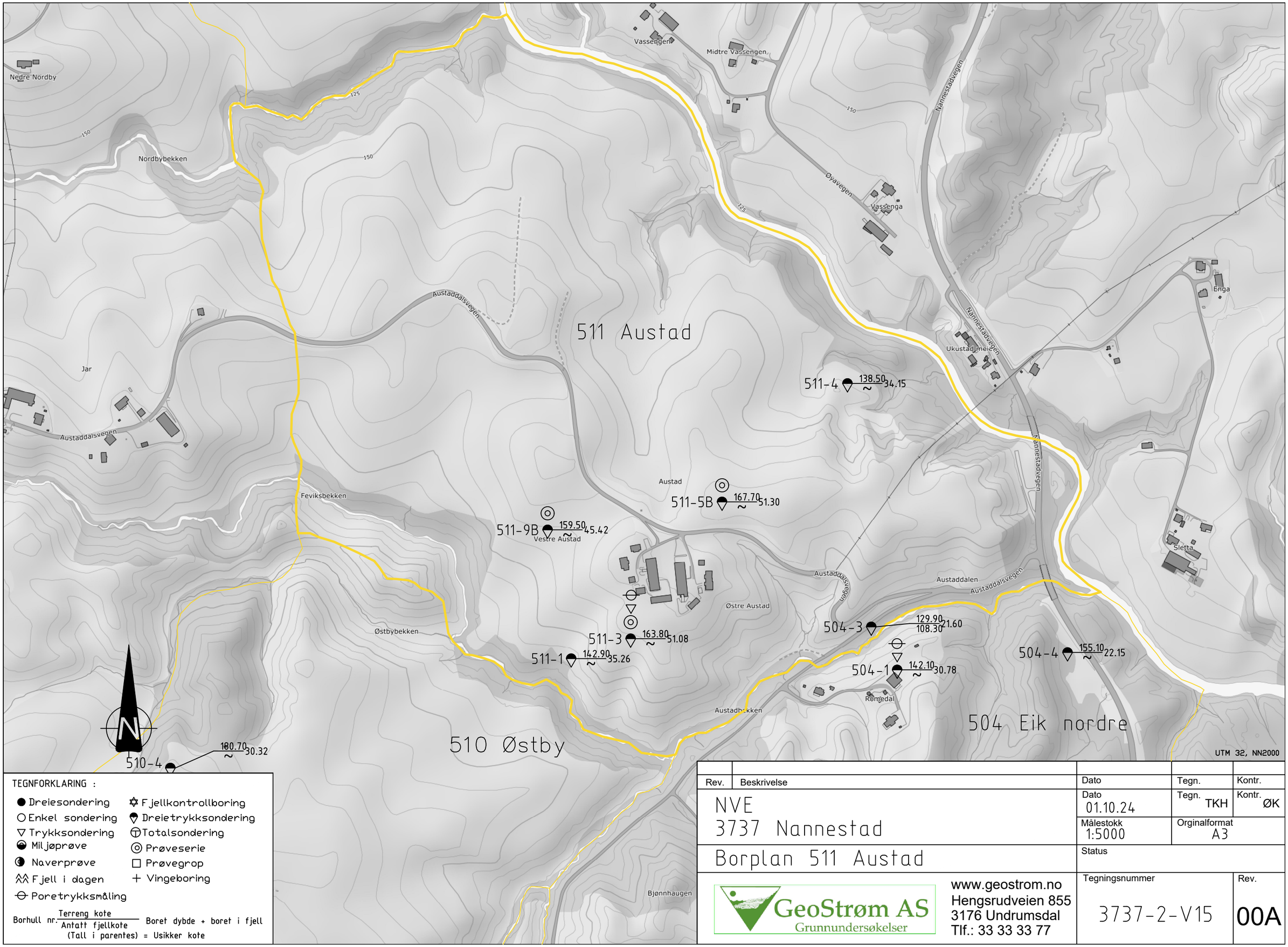


TEGNFORKLARING :

- Dreiesondering
- Enkel sondering
- Trykksondering
- Miljøprøve
- Naverprøve
- Fjell i dagen
- Poretrykksmåling
- Fjellkontrollboring
- Dreietrykksondering
- Totalsondering
- Prøveserie
- Prøvegrop
- Vingeboring

Borhull nr. Terreng kote / Antatt fjellkote — Boret dybde + boret i fjell

(Tall i parentes) = Usikker kote

| Rev. | Beskrivelse | Dato | Tegn. | Kontr. |
|---|---|---|---|---|
| | | Dato 01.10.24 | Tegn. TKH | Kontr. ØK |
| | | Målestokk 1:5000 | Orginalformat A3 | |

NVE
3737 Nannestad

Borplan 511 Austad

Status

GeoStrøm AS
Grunnundersøkelser
www.geostrom.no
Hengsrudveien 855
3176 Undrumsdal
Tlf.: 33 33 33 77

Tegningsnummer: 3737-2-V15

Rev.: 00A

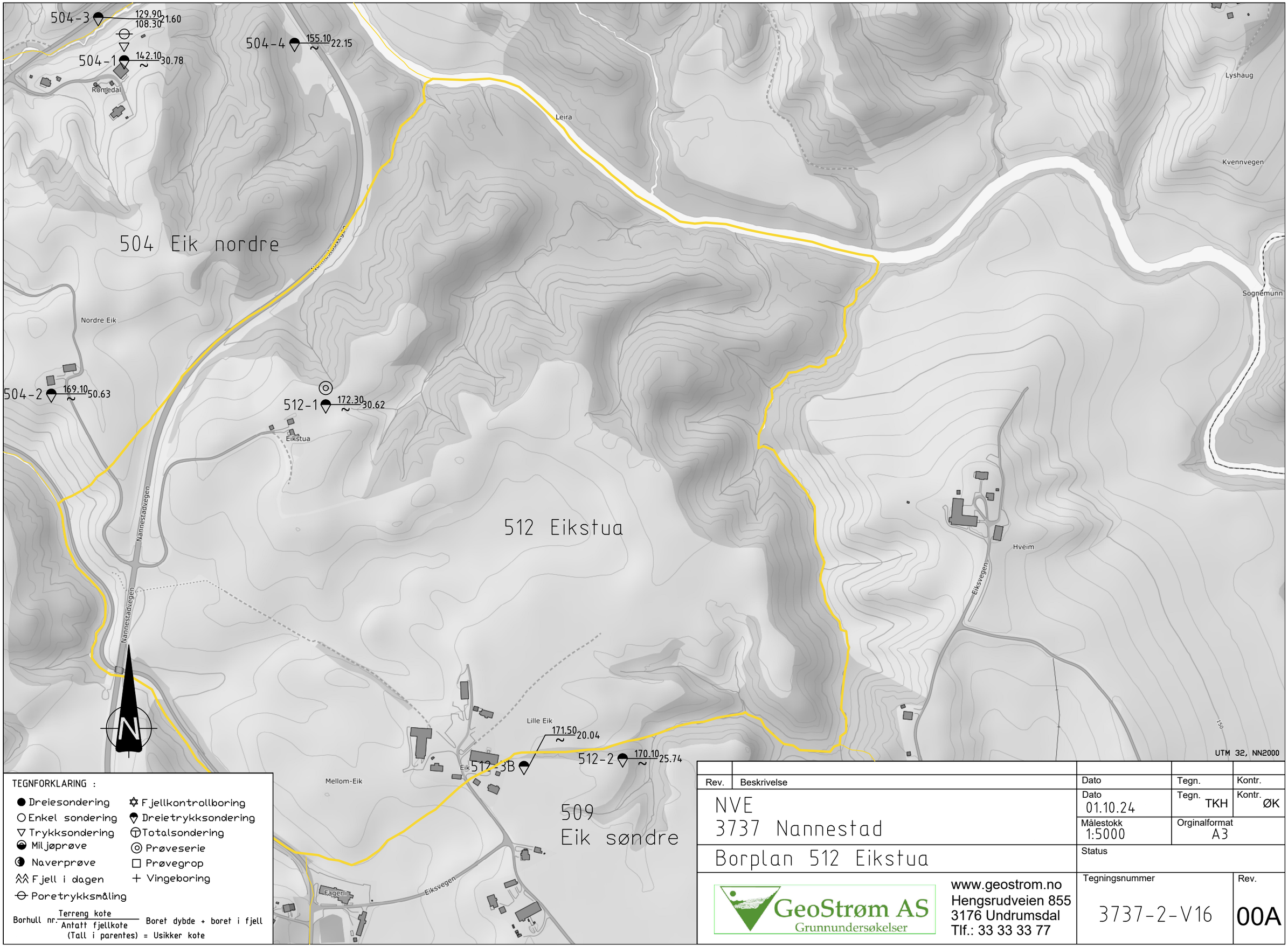


TEGNFORKLARING :

- Dreiesondering
- Enkel sondering
- Trykksondering
- Miljøprøve
- Naverprøve
- Fjell i dagen
- Poretrykksmåling
- Fjellkontrollboring
- Dreietrykksondering
- Totalsondering
- Prøveserie
- Prøvegrop
- Vingeboring

Borhull nr. Terreng kote / Antatt fjellkote (Tall i parentes) = Usikker kote — Boret dybde + boret i fjell

| Rev. | Beskrivelse | Dato | Tegn. | Kontr. |
|---|---|---|---|---|
| | | Dato 01.10.24 | Tegn. TKH | Kontr. ØK |
| | | Målestokk 1:5000 | Orginalformat A3 | |

NVE
3737 Nannestad

Borplan 512 Eikstua

Status

GeoStrøm AS
Grunnundersøkelser
www.geostrom.no
Hengsrudveien 855
3176 Undrumsdal
Tlf.: 33 33 33 77

Tegningsnummer: 3737-2-V16

Rev.: 00A

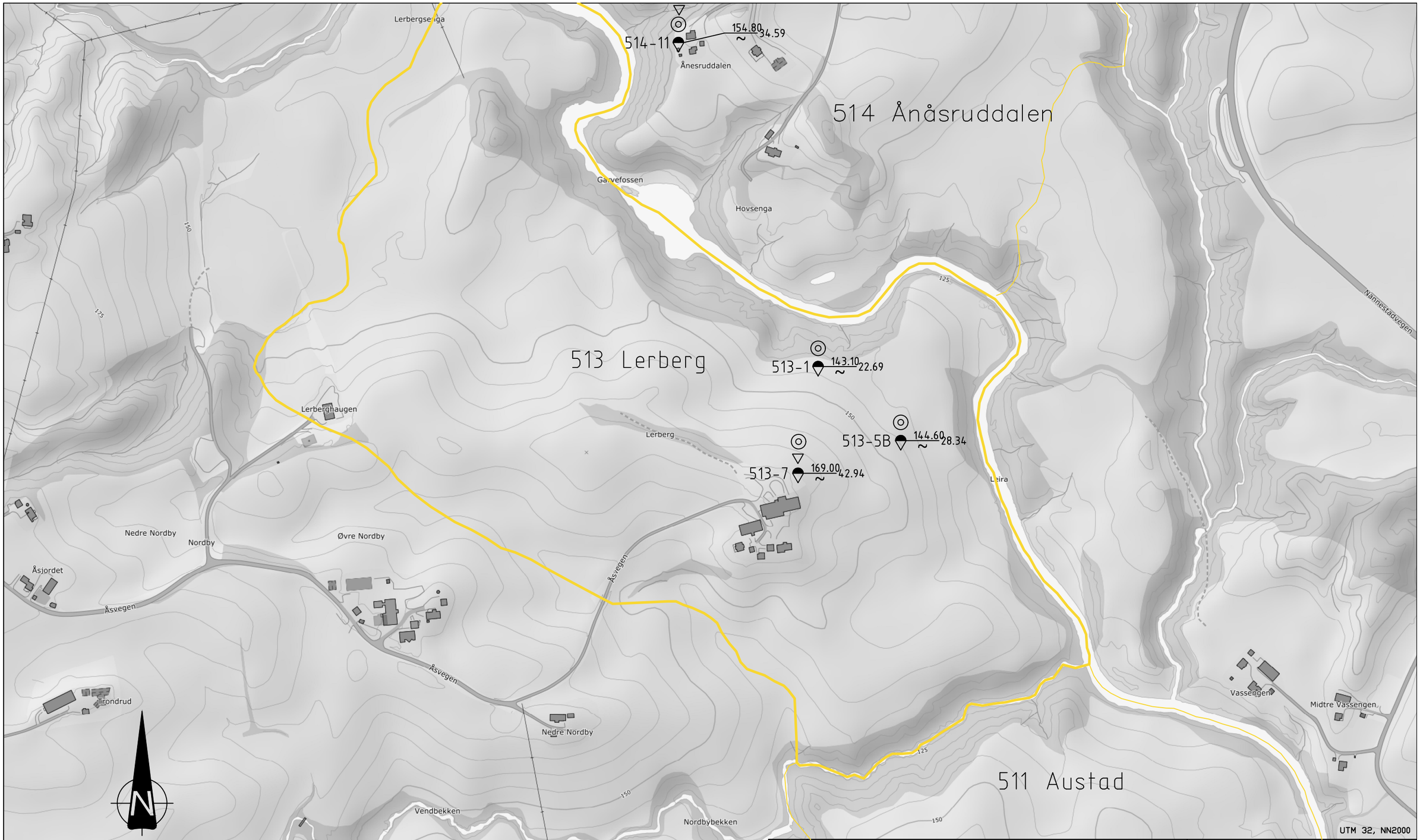


TEGNFORKLARING :

- Dreiesondering
- Enkel sondering
- Trykksondering
- Miljøprøve
- Naverprøve
- Fjell i dagen
- Poretrykksmåling
- Fjellkontrollboring
- Dreietrykksondering
- Totalsondering
- Prøveserie
- Prøvegrop
- Vingeboring

Borhull nr. Terreng kote / Antatt fjellkote — Boret dybde + boret i fjell

(Tall i parentes) = Usikker kote

| Rev. | Beskrivelse | Dato | Tegn. | Kontr. |
|---|---|---|---|---|
| | | Dato 01.10.24 | Tegn. TKH | Kontr. ØK |
| | | Målestokk 1:5000 | Orginalformat A3 | |

NVE
3737 Nannestad

Borplan 513 Lerberg

Status

GeoStrøm AS Grunnundersøkelser
www.geostrom.no
Hengsrudveien 855
3176 Undrumsdal
Tlf.: 33 33 33 77

Tegningsnummer: 3737-2-V17

Rev.: 00A

514-5 153.70 ~ 25.40

514-4 173.30 ~ 51.26

514-13 171.70 ~ 45.03

514-3 154.10 ~ 38.13

514-11 154.80 ~ 34.59

513-1 143.10 ~ 22.69

513-5B 144.60 ~ 28.34

513-7 169.00 ~ 42.94

514 Ånåsruddalen

513 Lerberg

Leira

Lerbergsenga

Ånesruddalen

Ånesrud

Leirbekken

Senepsrud

Engelstadkorset

Nannestadvegen

Sogndalsvegen

Garnefossen

Hovsenga

Lerberg

Lerberghaugen

Åsvegen

125

150

UTM 32, NN2000

TEGNFORKLARING :

- Dreiesondering
- Enkel sondering
- Trykksondering
- Miljøprøve
- Naverprøve
- Fjell i dagen
- Poretrykksmåling
- Fjellkontrollboring
- Dreietrykksondering
- Totalsondering
- Prøveserie
- Prøvegrop
- Vingeboring

Borhull nr. Terreng kote / Antatt fjellkote (Tall i parentes) = Usikker kote — Boret dybde + boret i fjell

| Rev. | Beskrivelse | Dato | Tegn. | Kontr. |
|---|---|---|---|---|
| | NVE<br>3737 Nannestad | Dato 05.11.24 | Tegn. TKH | Kontr. ØK |
| | | Målestokk 1:5000 | Orginalformat A3 | |
| | Borplan 514 Ånåsruddalen | Status | | |

GeoStrøm AS
Grunnundersøkelser
www.geostrom.no
Hengsrudveien 855
3176 Undrumsdal
Tlf.: 33 33 33 77

Tegningsnummer 3737-2-V18

Rev. 00A

520 Vestre Hofstad

524 Engelstadflåen

526 Homle

518—Færstad

520-1 165.80 ~ 41.35

520-3B 149.70 ~ 16.10

518-2 163.20 ~ 50.85

518-5 140.90 ~ 29.62

518-6 158.30 ~ 30.73

158.30 ~ 25.05

518-1B 165.50 ~ 35.66

526-1B 173.30 ~ 30.55

526-2 169.20 ~ 50.58

526-3B 154.10 ~ 25.83

526-4 154.60 ~ 25.42

RG11PZ

524-12 168.10 ~ 35.62

524-15 178.10 ~ 30.03

524-8B2 162.80 ~ 20.96

524-11B2 149.60 ~ 30.59

524-13B2 161.80 ~ 31.05

524-7 155.80 ~ 20.07

524-16

524-6 165.30 ~ 30.03

Nordre Homle

Homle

Østre Homle

Tishaugen

Engelstadflaen

Nannestadvegen

Homledalsvegen

Homledalsbru

Homledalen

Færstad

Vestenga

Nygårdstoppen

Nygard

UTM 32, NN2000

TEGNFORKLARING :

- Dreiesondering
- Enkel sondering
- Trykksondering
- Miljøprøve
- Naverprøve
- Fjell i dagen
- Poretrykksmåling
- Fjellkontrollboring
- Dreietrykksondering
- Totalsondering
- Prøveserie
- Prøvegrop
- Vingeboring

Borhull nr. Terreng kote / Antatt fjellkote (Tall i parentes) = Usikker kote — Boret dybde + boret i fjell

| Rev. | Beskrivelse | Dato | Tegn. | Kontr. |
|---|---|---|---|---|
| | | Dato 02.10.24.24 | Tegn. TKH | Kontr. ØK |
| | | Målestokk 1:5000 | Orginalformat A3 | |
| | | Status | | |

NVE
3737 Nannestad

Borplan 518 Færstad

GeoStrøm AS
Grunnundersøkelser
www.geostrom.no
Hengsrudveien 855
3176 Undrumsdal
Tlf.: 33 33 33 77

Tegningsnummer 3737-2-V19

Rev. 00A

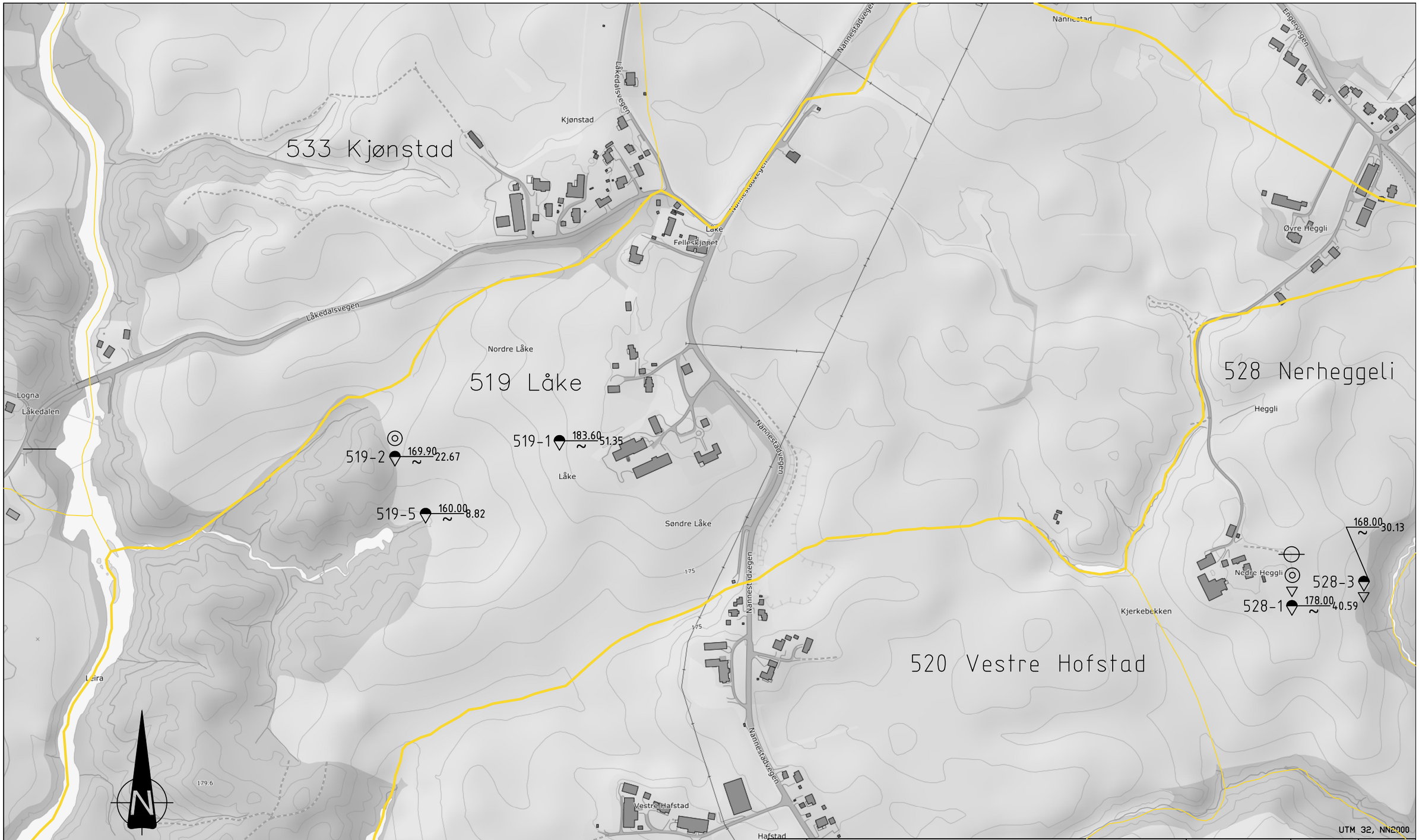


TEGNFORKLARING :

- Dreiesondering
- Enkel sondering
- Trykksondering
- Miljøprøve
- Naverprøve
- Fjell i dagen
- Poretrykksmåling
- Fjellkontrollboring
- Dreietrykksondering
- Totalsondering
- Prøveserie
- Prøvegrop
- Vingeboring

Borhull nr. Terreng kote / Antatt fjellkote (Tall i parentes) = Usikker kote — Boret dybde + boret i fjell

| Rev. | Beskrivelse | Dato | Tegn. | Kontr. |
|---|---|---|---|---|
| | | Dato 02.10.24 | Tegn. TKH | Kontr. ØK |
| | | Målestokk 1:5000 | Orginalformat A3 | |

NVE
3737 Nannestad

Borplan 519 Låke

Status

GeoStrøm AS Grunnundersøkelser
www.geostrom.no
Hengsrudveien 855
3176 Undrumsdal
Tlf.: 33 33 33 77

Tegningsnummer: 3737-2-V20

Rev.: 00A

519 Låke

520 Vestre Hofstad

528 Nerheggeli

526 Homle

518 Fjærstad

Nannestadvegen

Vestre Hafstad

Hafstad

Nordre Homle

Kjerkebekken

Nedre Heggli

Leirbekken

Tishaugen

Homledalsvegen

Homle

Østre Homle

Færstad

Homledalen

Homledalbru

Hynne

520-4 147.90 ~ 21.33

520-1 165.80 ~ 41.35

520-3B 149.70 ~ 16.10

528-3 168.00 ~ 30.13

528-1 178.00 ~ 40.59

527-7

526-4 154.60 ~ 25.42

526-1B 173.30 ~ 30.55

524-11B2

526-2 169.20 ~ 50.58

526-3B 154.10 ~ 25.83

UTM 32, NN2000

TEGNFORKLARING :

- Dreiesondering
- Enkel sondering
- Trykksondering
- Miljøprøve
- Naverprøve
- Fjell i dagen
- Poretrykksmåling
- Fjellkontrollboring
- Dreietrykksondering
- Totalsondering
- Prøveserie
- Prøvegrop
- Vingeboring

Borhull nr.: Terreng kote / Antatt fjellkote (Tall i parentes) = Usikker kote — Boret dybde + boret i fjell

| Rev. | Beskrivelse | Dato | Tegn. | Kontr. |
|---|---|---|---|---|
| | | Dato 02.10.24 | Tegn. TKH | Kontr. ØK |
| | | Målestokk 1:5000 | Orginalformat A3 | |

NVE
3737 Nannestad

Borplan 520 Vestre Hofstad

Status

GeoStrøm AS
Grunnundersøkelser
www.geostrom.no
Hengsrudveien 855
3176 Undrumsdal
Tlf.: 33 33 33 77

Tegningsnummer: 3737-2-V21

Rev.: 00A

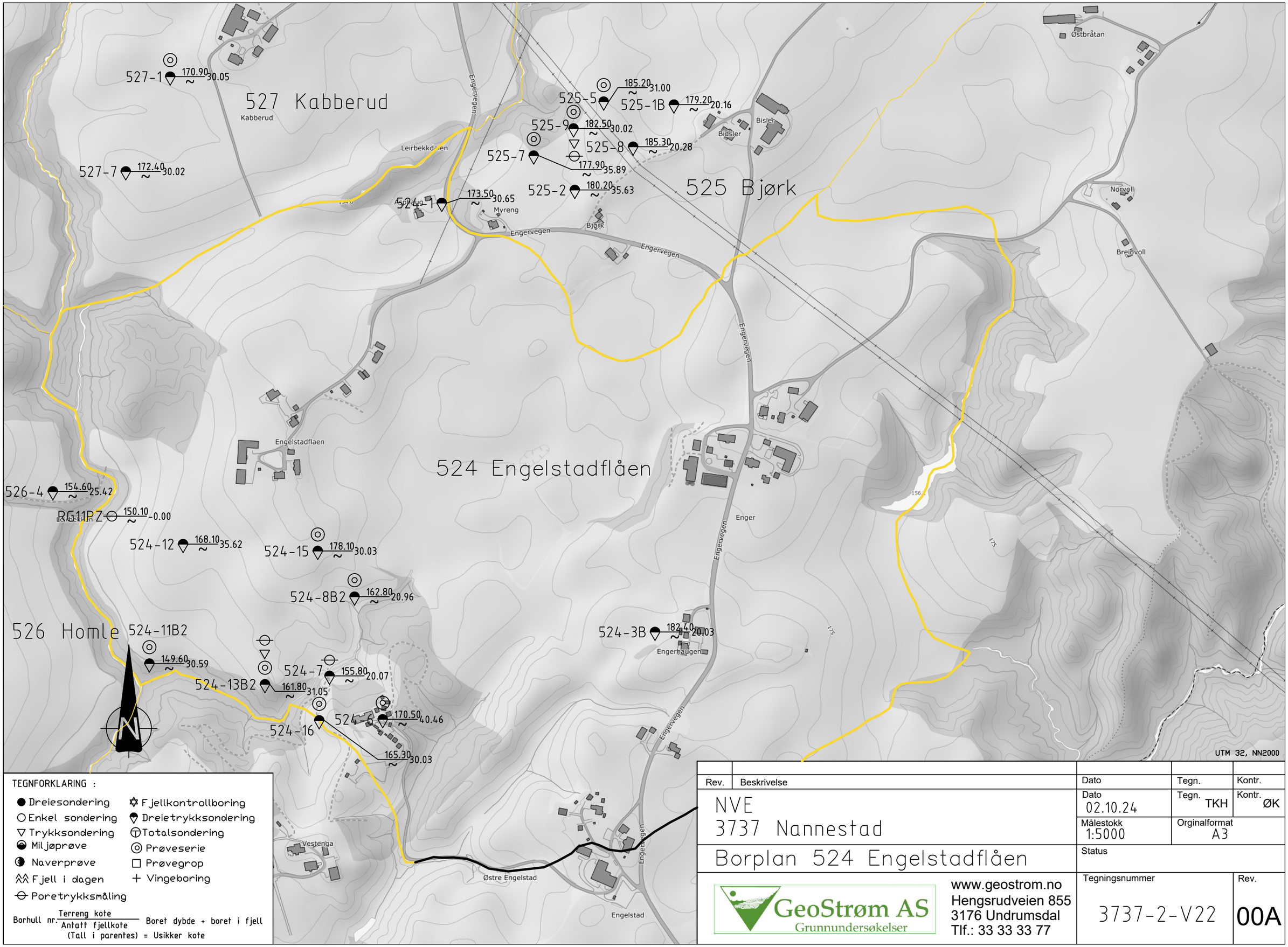
527 Kabberud
Kabberud
527-1 170.90 30.05
527-7 172.40 30.02
Leirbekkdalen
Engervegen
525-5 185.20 31.00
525-1B 179.20 20.16
525-9 182.50 30.02
525-8 185.30 20.28
525-7 177.90 35.89
525-2 180.20 35.63
525 Bjørk
Bisler
Bidsler
Østbråtan
Norvoll
Breidvoll
524-1 173.50 30.65
Myreng
Bjørk
Engervegen
Engervegen
Engervegen

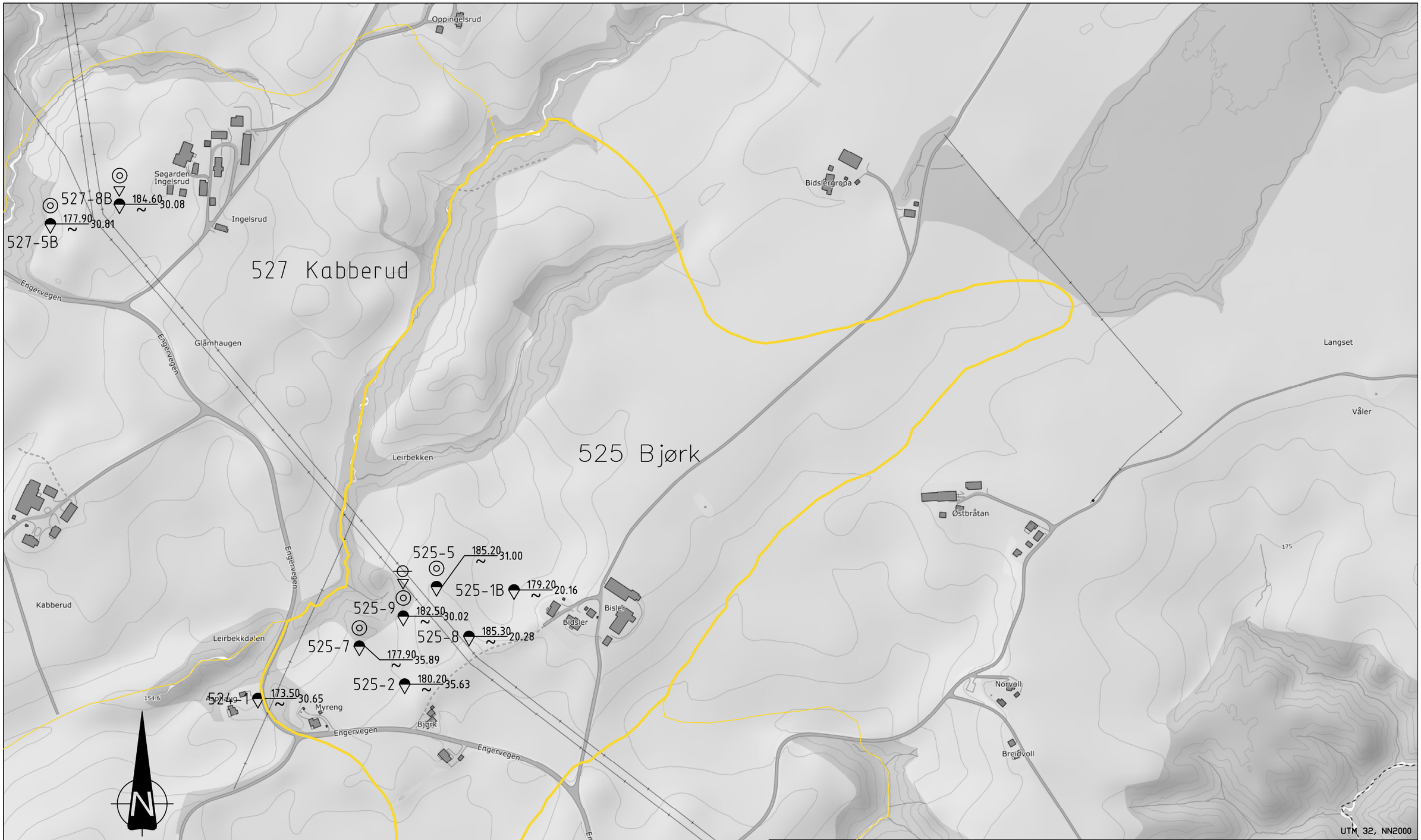


TEGNFORKLARING :

- Dreiesondering
- Enkel sondering
- Trykksondering
- Miljøprøve
- Naverprøve
- Fjell i dagen
- Poretrykksmåling
- Fjellkontrollboring
- Dreietrykksondering
- Totalsondering
- Prøveserie
- Prøvegrop
- Vingeboring

Borhull nr. Terreng kote / Antatt fjellkote (Tall i parentes) = Usikker kote — Boret dybde + boret i fjell

| Rev. | Beskrivelse | Dato | Tegn. | Kontr. |
|---|---|---|---|---|
| | | Dato 05.11.24 | Tegn. TKH | Kontr. ØK |
| | | Målestokk 1:5000 | Orginalformat A3 | |

NVE
3737 Nannestad

Borplan 525 Bjørk

Status

GeoStrøm AS
Grunnundersøkelser
www.geostrom.no
Hengsrudveien 855
3176 Undrumsdal
Tlf.: 33 33 33 77

Tegningsnummer: 3737-2-V23

Rev.: 00A

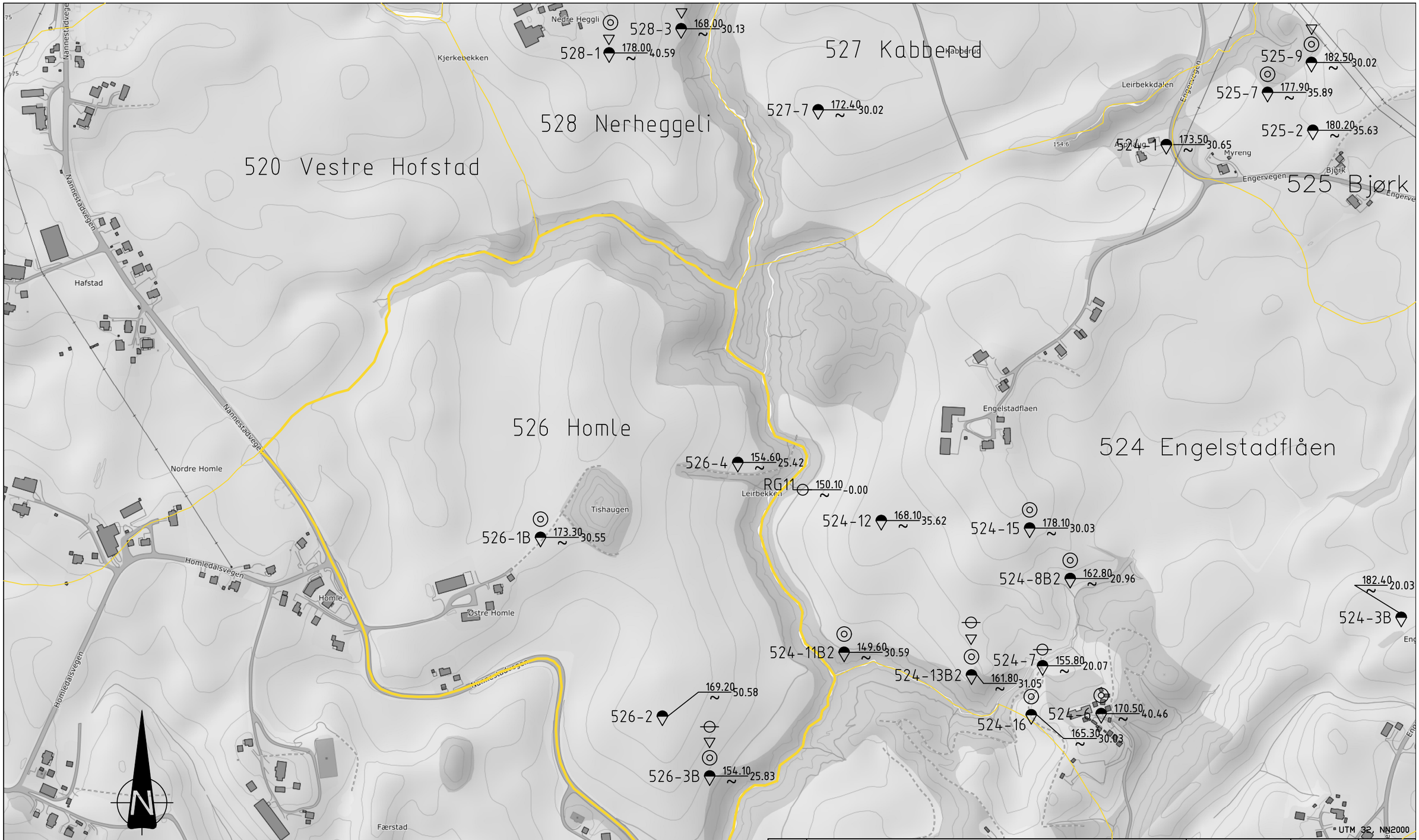


TEGNFORKLARING :

- Dreiesondering
- Enkel sondering
- Trykksondering
- Miljøprøve
- Naverprøve
- Fjell i dagen
- Poretrykksmåling
- Fjellkontrollboring
- Dreietrykksondering
- Totalsondering
- Prøveserie
- Prøvegrop
- Vingeboring

Borhull nr. Terreng kote / Antatt fjellkote (Tall i parentes) = Usikker kote — Boret dybde + boret i fjell

| Rev. | Beskrivelse | Dato | Tegn. | Kontr. |
|---|---|---|---|---|
| | | Dato 03.10.24 | Tegn. TKH | Kontr. ØK |
| | | Målestokk 1:5000 | Orginalformat A3 | |

NVE
3737 Nannestad

Borplan 526 Homle

Status

GeoStrøm AS
Grunnundersøkelser
www.geostrom.no
Hengsrudveien 855
3176 Undrumsdal
Tlf.: 33 33 33 77

Tegningsnummer: 3737-2-V24

Rev.: 00A

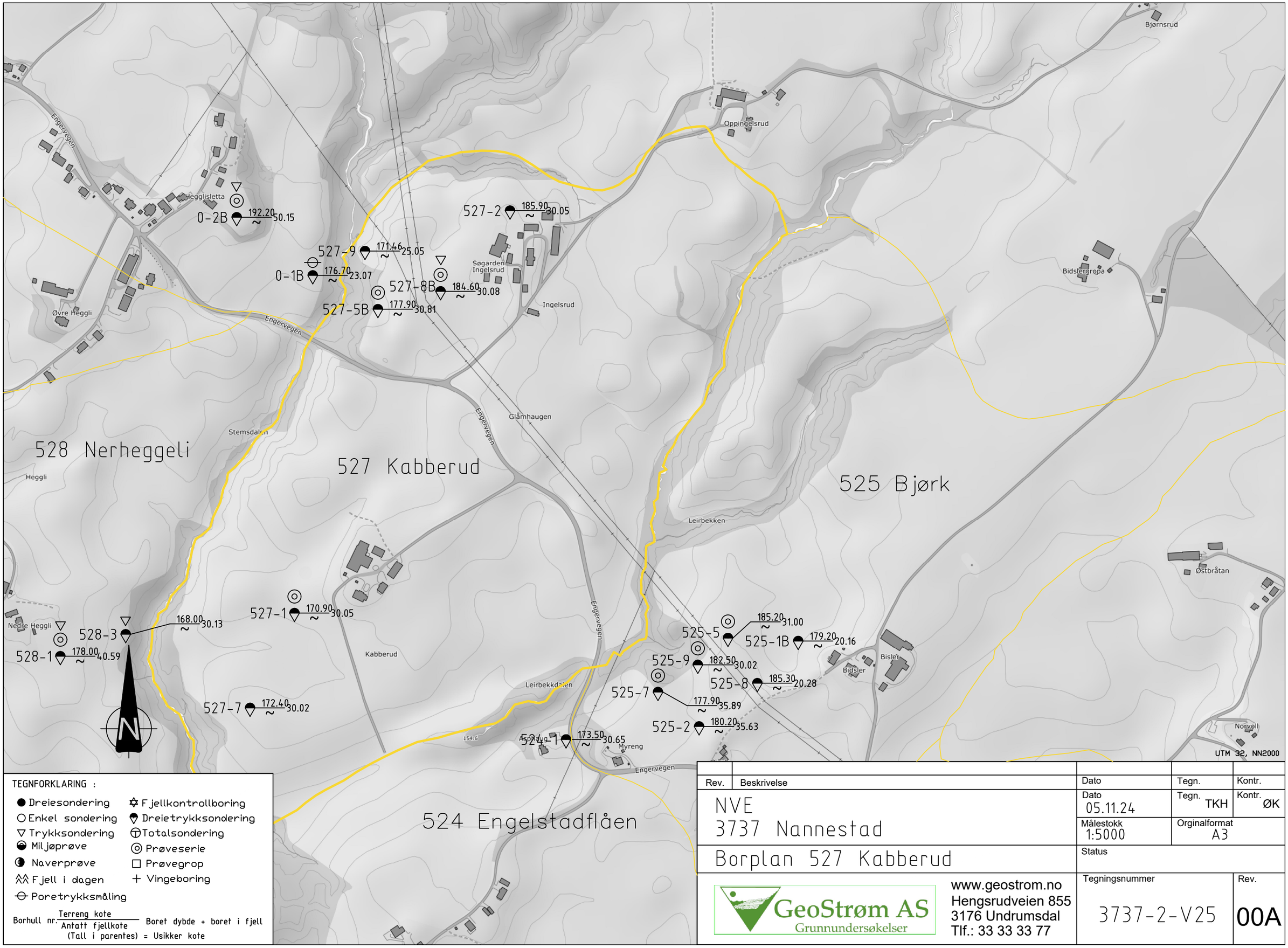


TEGNFORKLARING :

- Dreiesondering
- Enkel sondering
- Trykksondering
- Miljøprøve
- Naverprøve
- Fjell i dagen
- Poretrykksmåling
- Fjellkontrollboring
- Dreietrykksondering
- Totalsondering
- Prøveserie
- Prøvegrop
- Vingeboring

Borhull nr. Terreng kote / Antatt fjellkote — Boret dybde + boret i fjell

(Tall i parentes) = Usikker kote

| Rev. | Beskrivelse | Dato | Tegn. | Kontr. |
|---|---|---|---|---|
| | | Dato 05.11.24 | Tegn. TKH | Kontr. ØK |
| | | Målestokk 1:5000 | Orginalformat A3 | |

NVE
3737 Nannestad

Borplan 527 Kabberud

Status

GeoStrøm AS
Grunnundersøkelser
www.geostrom.no
Hengsrudveien 855
3176 Undrumsdal
Tlf.: 33 33 33 77

Tegningsnummer: 3737-2-V25

Rev.: 00A

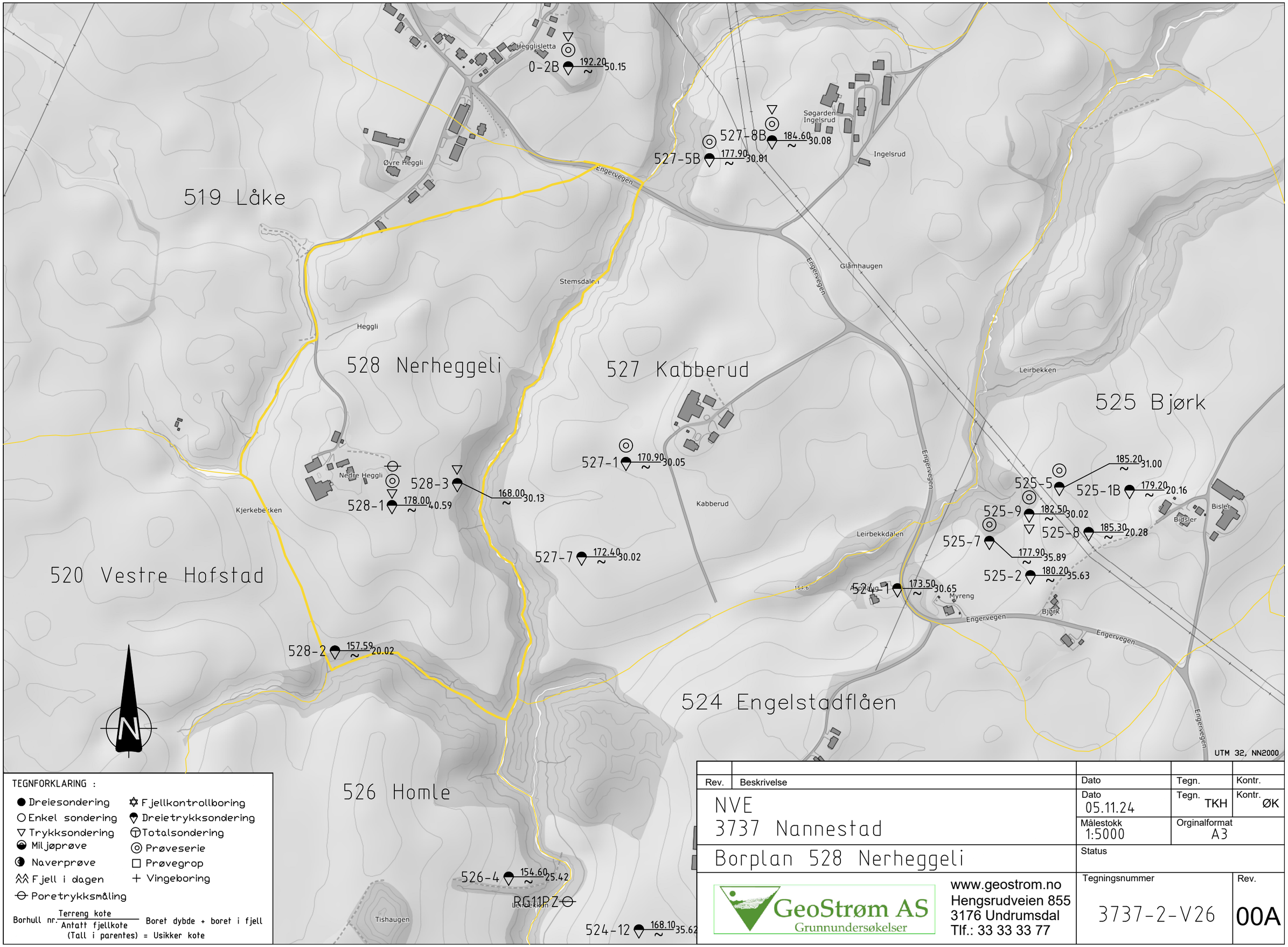


| Rev. | Beskrivelse | Dato | Tegn. | Kontr. |
|---|---|---|---|---|
| | NVE<br>3737 Nannestad | Dato<br>05.11.24 | Tegn.<br>TKH | Kontr.<br>ØK |
| | | Målestokk<br>1:5000 | Orginalformat<br>A3 | |
| | Borplan 528 Nerheggeli | Status | | |
| | GeoStrøm AS<br>Grunnundersøkelser<br>www.geostrom.no<br>Hengsrudveien 855<br>3176 Undrumsdal<br>Tlf.: 33 33 33 77 | Tegningsnummer<br>3737-2-V26 | | Rev.<br>00A |

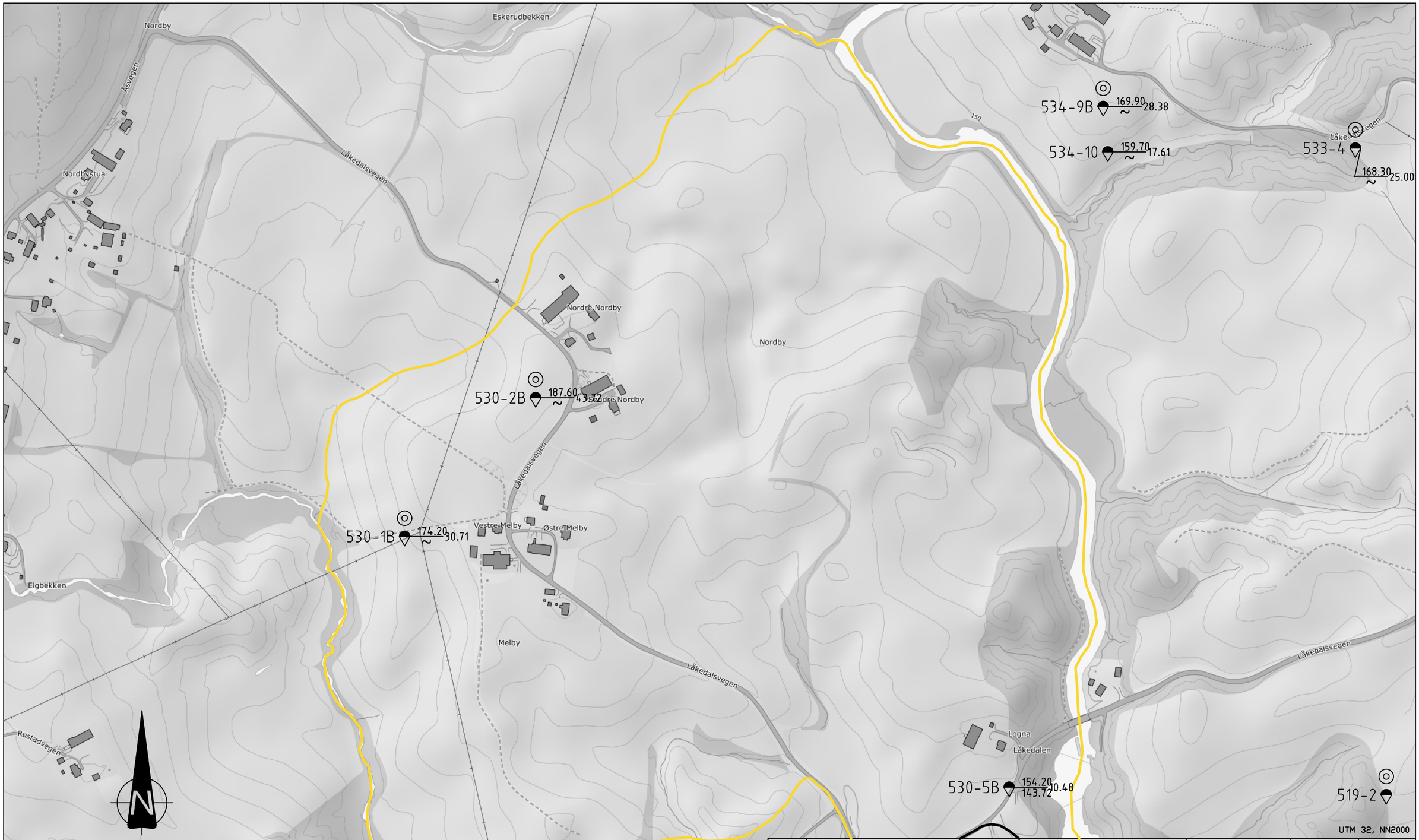


TEGNFORKLARING :

- Dreiesondering
- Enkel sondering
- Trykksondering
- Miljøprøve
- Naverprøve
- Fjell i dagen
- Poretrykksmåling
- Fjellkontrollboring
- Dreietrykksondering
- Totalsondering
- Prøveserie
- Prøvegrop
- Vingeboring

Borhull nr. Terreng kote / Antatt fjellkote — Boret dybde + boret i fjell

(Tall i parentes) = Usikker kote

| Rev. | Beskrivelse | Dato | Tegn. | Kontr. |
|---|---|---|---|---|
| | | | | |

NVE
3737 Nannestad
Borplan 530 Nordby

| Dato | Tegn. | Kontr. |
|---|---|---|
| 03.10.2024 | TKH | ØK |
| Målestokk 1:5000 | Orginalformat A3 | |
| Status | | |

GeoStrøm AS
Grunnundersøkelser
www.geostrom.no
Hengsrudveien 855
3176 Undrumsdal
Tlf.: 33 33 33 77

| Tegningsnummer | Rev. |
|---|---|
| 3737-2-V27 | 00A |

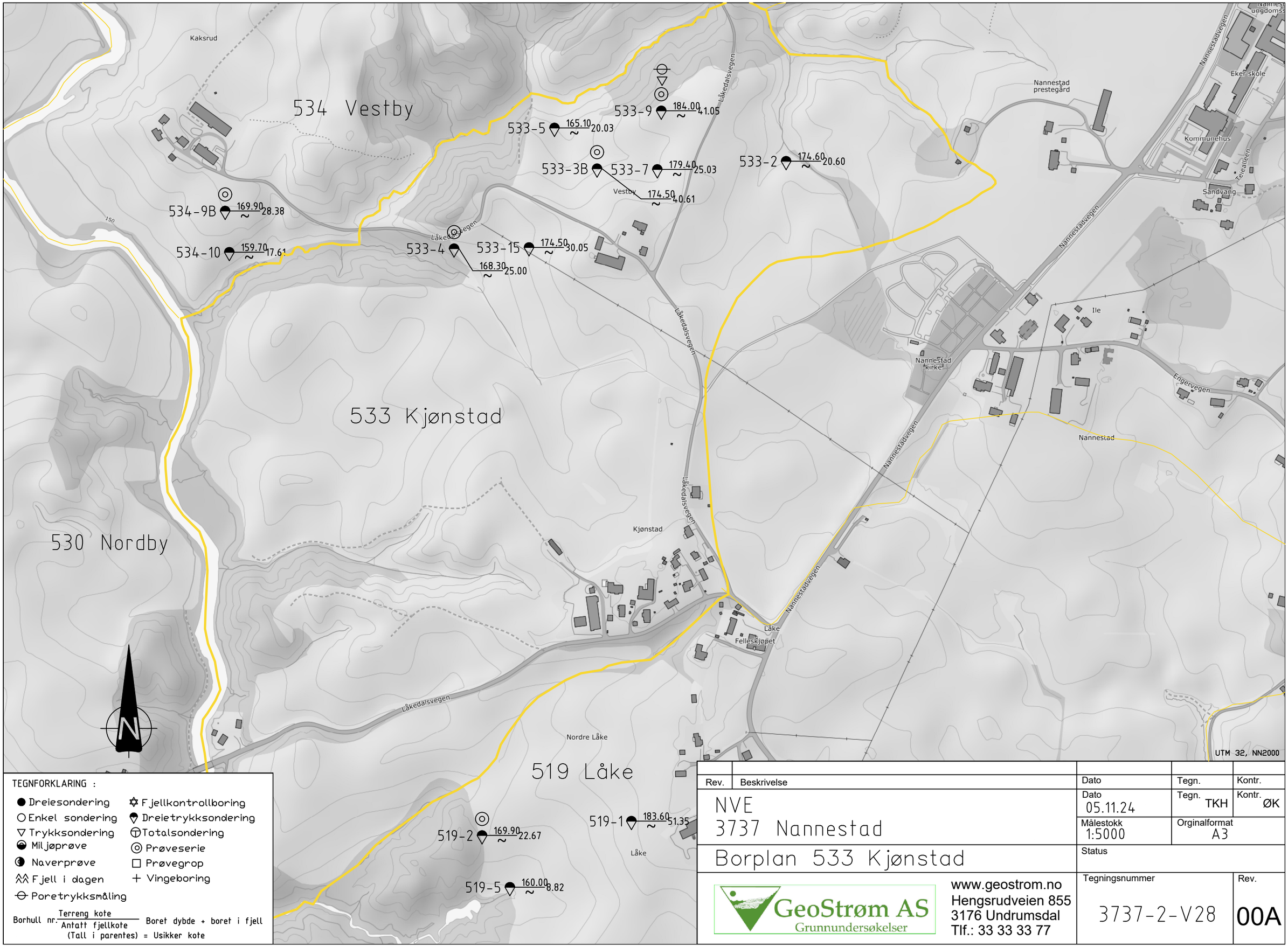


TEGNFORKLARING :

- Dreiesondering
- Enkel sondering
- Trykksondering
- Miljøprøve
- Naverprøve
- Fjell i dagen
- Poretrykksmåling
- Fjellkontrollboring
- Dreietrykksondering
- Totalsondering
- Prøveserie
- Prøvegrop
- Vingeboring

Borhull nr.: Terreng kote / Antatt fjellkote (Tall i parentes) = Usikker kote — Boret dybde + boret i fjell

| Rev. | Beskrivelse | Dato | Tegn. | Kontr. |
|---|---|---|---|---|
| | | Dato 05.11.24 | Tegn. TKH | Kontr. ØK |
| | | Målestokk 1:5000 | Orginalformat A3 | |

NVE
3737 Nannestad

Borplan 533 Kjønstad

Status

GeoStrøm AS
Grunnundersøkelser
www.geostrom.no
Hengsrudveien 855
3176 Undrumsdal
Tlf.: 33 33 33 77

Tegningsnummer: 3737-2-V28

Rev.: 00A

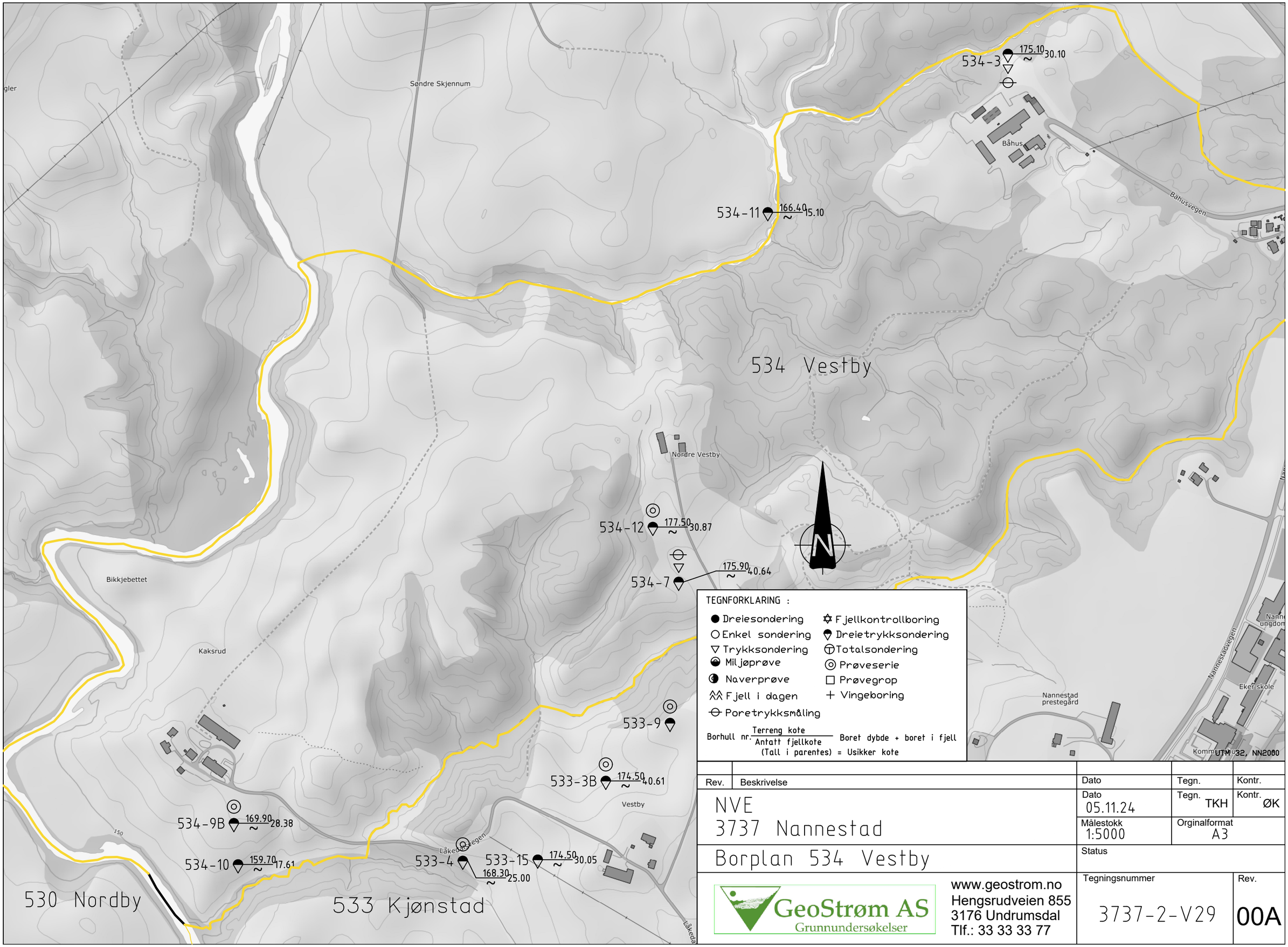


| Rev. | Beskrivelse | Dato | Tegn. | Kontr. |
|---|---|---|---|---|
| | | | | |

NVE
3737 Nannestad

Borplan 534 Vestby

| Dato | Tegn. | Kontr. |
|---|---|---|
| 05.11.24 | TKH | ØK |
| Målestokk 1:5000 | Orginalformat A3 | |
| Status | | |

GeoStrøm AS
Grunnundersøkelser
www.geostrom.no
Hengsrudveien 855
3176 Undrumsdal
Tlf.: 33 33 33 77

| Tegningsnummer | Rev. |
|---|---|
| 3737-2-V29 | 00A |




TEGNFORKLARING :

- Dreiesondering
- Enkel sondering
- Trykksondering
- Miljøprøve
- Naverprøve
- Fjell i dagen
- Poretrykksmåling
- Fjellkontrollboring
- Dreietrykksondering
- Totalsondering
- Prøveserie
- Prøvegrop
- Vingeboring

Borhull nr. Terreng kote / Antatt fjellkote (Tall i parentes) = Usikker kote — Boret dybde + boret i fjell

| Rev. | Beskrivelse | Dato | Tegn. | Kontr. |
|---|---|---|---|---|
| | | Dato 05.11.24 | Tegn. TKH | Kontr. ØK |
| | | Målestokk 1:5000 | Orginalformat A3 | |

NVE
3737 Nannestad

Borplan 538 Garder vestre

Status

GeoStrøm AS Grunnundersøkelser
www.geostrom.no
Hengsrudveien 855
3176 Undrumsdal
Tlf.: 33 33 33 77

Tegningsnummer: 3737-2-V30

Rev.: 00A

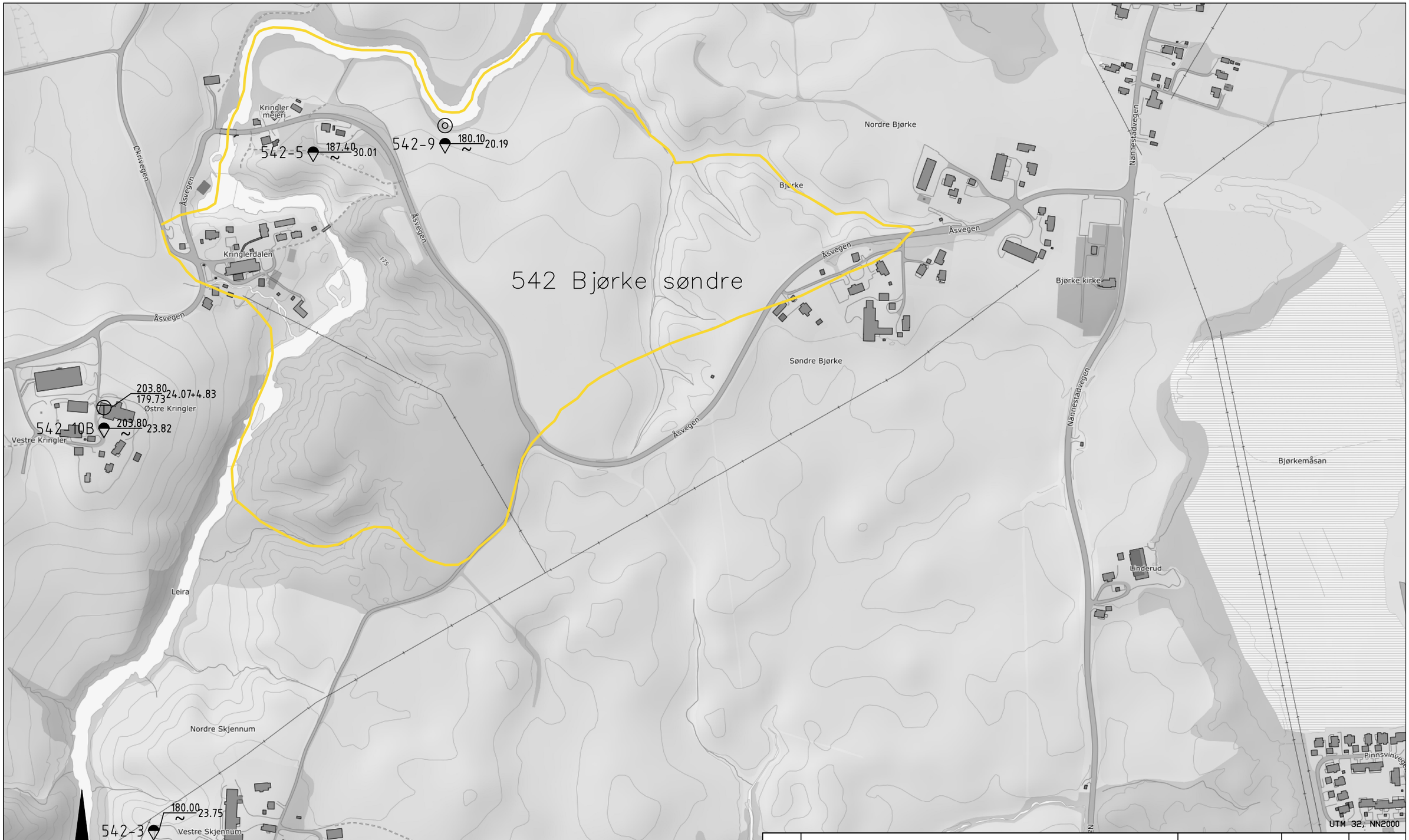


TEGNFORKLARING :

- Dreiesondering
- Enkel sondering
- Trykksondering
- Miljøprøve
- Naverprøve
- Fjell i dagen
- Poretrykksmåling
- Fjellkontrollboring
- Dreietrykksondering
- Totalsondering
- Prøveserie
- Prøvegrop
- Vingeboring

Borhull nr. Terreng kote / Antatt fjellkote (fall i parentes) — Boret dybde + boret i fjell = Usikker kote

| Rev. | Beskrivelse | Dato | Tegn. | Kontr. |
|---|---|---|---|---|
| | | Dato 03.10.2024 | Tegn. TKH | Kontr. ØK |
| NVE<br>3737 Nannestad | | Målestokk 1:5000 | Orginalformat A3 | |
| Borplan 542 Bjørke søndre | | Status | | |
| GeoStrøm AS Grunnundersøkelser<br>www.geostrom.no<br>Hengsrudveien 855<br>3176 Undrumsdal<br>Tlf.: 33 33 33 77 | | Tegningsnummer 3737-2-V31 | | Rev. 00A |

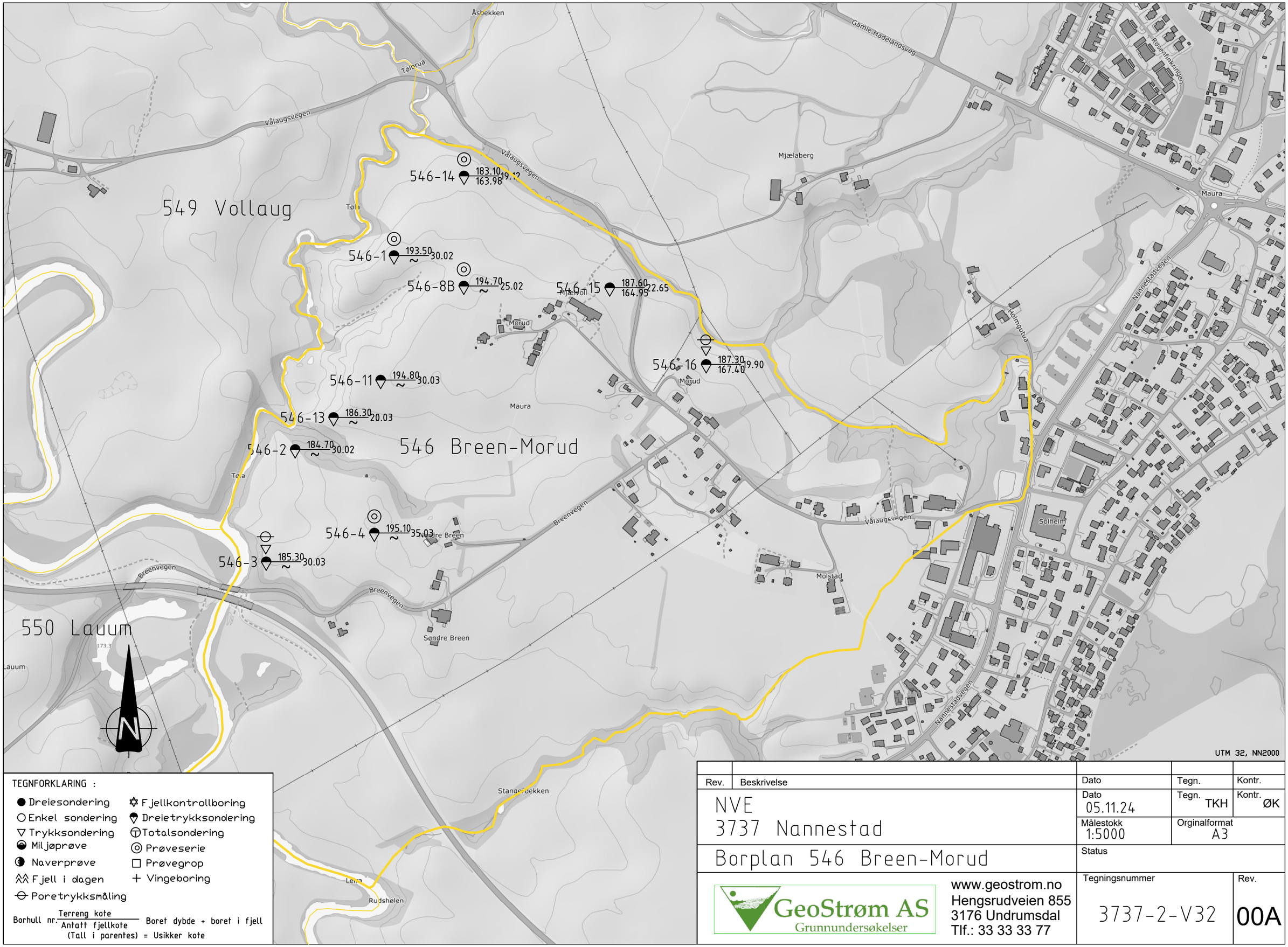


TEGNFORKLARING :

- Dreiesondering
- Enkel sondering
- Trykksondering
- Miljøprøve
- Naverprøve
- Fjell i dagen
- Poretrykksmåling
- Fjellkontrollboring
- Dreietrykksondering
- Totalsondering
- Prøveserie
- Prøvegrop
- Vingeboring

Borhull nr. Terreng kote / Antatt fjellkote (Tall i parentes) = Usikker kote — Boret dybde + boret i fjell

| Rev. | Beskrivelse | Dato | Tegn. | Kontr. |
|---|---|---|---|---|
| | | Dato 05.11.24 | Tegn. TKH | Kontr. ØK |
| | | Målestokk 1:5000 | Orginalformat A3 | |

NVE
3737 Nannestad

Borplan 546 Breen-Morud

Status

GeoStrøm AS
Grunnundersøkelser
www.geostrom.no
Hengsrudveien 855
3176 Undrumsdal
Tlf.: 33 33 33 77

Tegningsnummer: 3737-2-V32

Rev.: 00A




TEGNFORKLARING :

- Dreiesondering
- Enkel sondering
- Trykksondering
- Miljøprøve
- Naverprøve
- Fjell i dagen
- Poretrykksmåling
- Fjellkontrollboring
- Dreietrykksondering
- Totalsondering
- Prøveserie
- Prøvegrop
- Vingeboring

Borhull nr. Terreng kote / Antatt fjellkote (Tall i parentes) = Usikker kote — Boret dybde + boret i fjell

| Rev. | Beskrivelse | Dato | Tegn. | Kontr. |
|---|---|---|---|---|
| | | Dato 05.11.24 | Tegn. TKH | Kontr. ØK |
| NVE<br>3737 Nannestad | | Målestokk 1:5000 | Orginalformat A3 | |
| Borplan 548 Totner del 1 | | Status | | |

GeoStrøm AS
Grunnundersøkelser
www.geostrom.no
Hengsrudveien 855
3176 Undrumsdal
Tlf.: 33 33 33 77

| Tegningsnummer | Rev. |
|---|---|
| 3737-2-V33_1 | 00A |

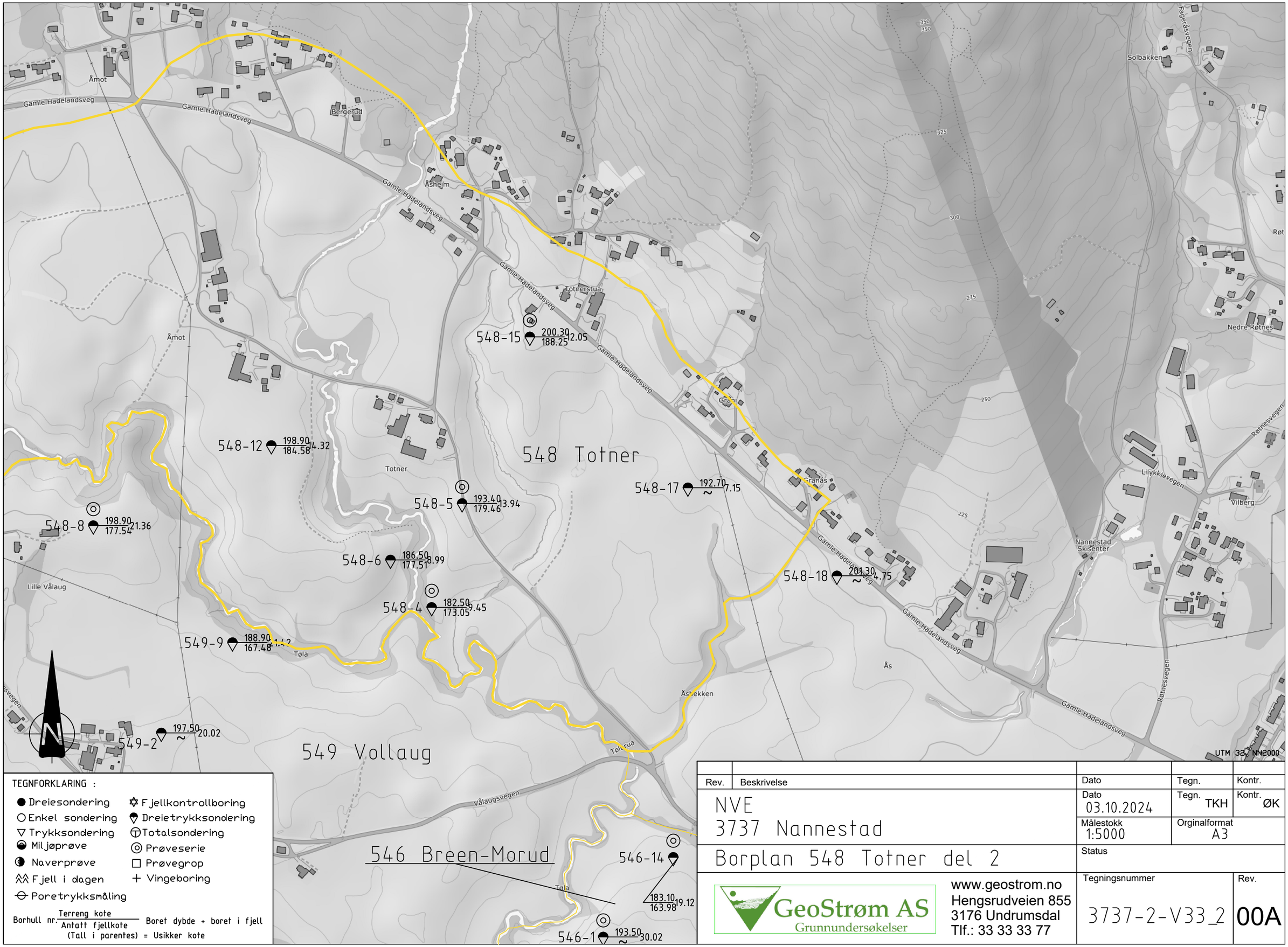


TEGNFORKLARING :

- Dreiesondering
- Enkel sondering
- Trykksondering
- Miljøprøve
- Naverprøve
- Fjell i dagen
- Poretrykksmåling
- Fjellkontrollboring
- Dreietrykksondering
- Totalsondering
- Prøveserie
- Prøvegrop
- Vingeboring

Borhull nr. Terreng kote / Antatt fjellkote — Boret dybde + boret i fjell

(Tall i parentes) = Usikker kote

| Rev. | Beskrivelse | Dato | Tegn. | Kontr. |
|---|---|---|---|---|
| | | Dato 03.10.2024 | Tegn. TKH | Kontr. ØK |
| | | Målestokk 1:5000 | Orginalformat A3 | |

NVE
3737 Nannestad

Borplan 548 Totner del 2

Status

GeoStrøm AS
Grunnundersøkelser
www.geostrom.no
Hengsrudveien 855
3176 Undrumsdal
Tlf.: 33 33 33 77

Tegningsnummer: 3737-2-V33_2

Rev.: 00A

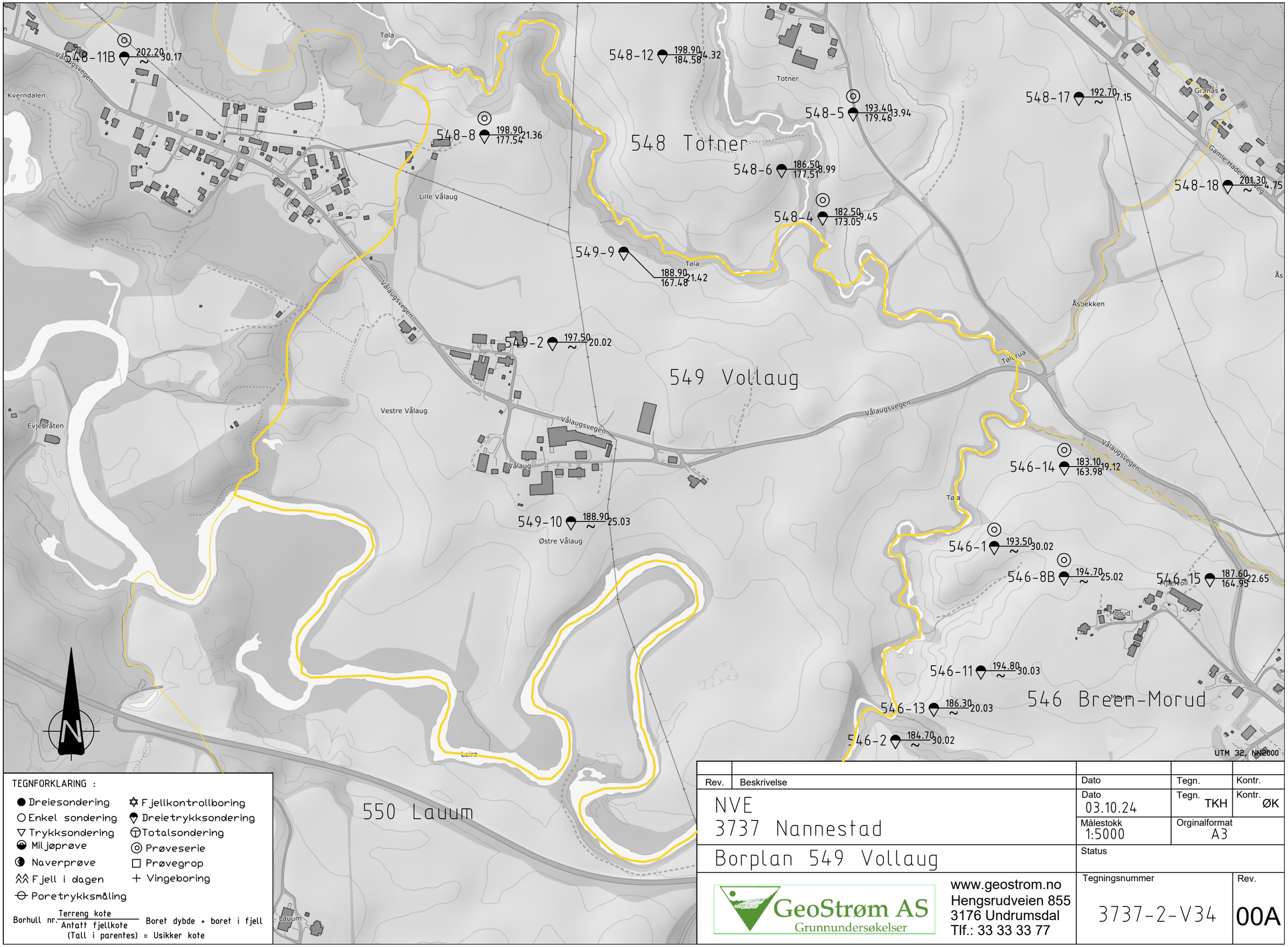


| Rev. | Beskrivelse | Dato | Tegn. | Kontr. |
|---|---|---|---|---|
| | NVE<br>3737 Nannestad | Dato<br>03.10.24 | Tegn.<br>TKH | Kontr.<br>ØK |
| | | Målestokk<br>1:5000 | Orginalformat<br>A3 | |
| | Borplan 549 Vollaug | Status | | |
| | GeoStrøm AS<br>Grunnundersøkelser<br>www.geostrom.no<br>Hengsrudveien 855<br>3176 Undrumsdal<br>Tlf.: 33 33 33 77 | Tegningsnummer<br>3737-2-V34 | | Rev.<br>00A |

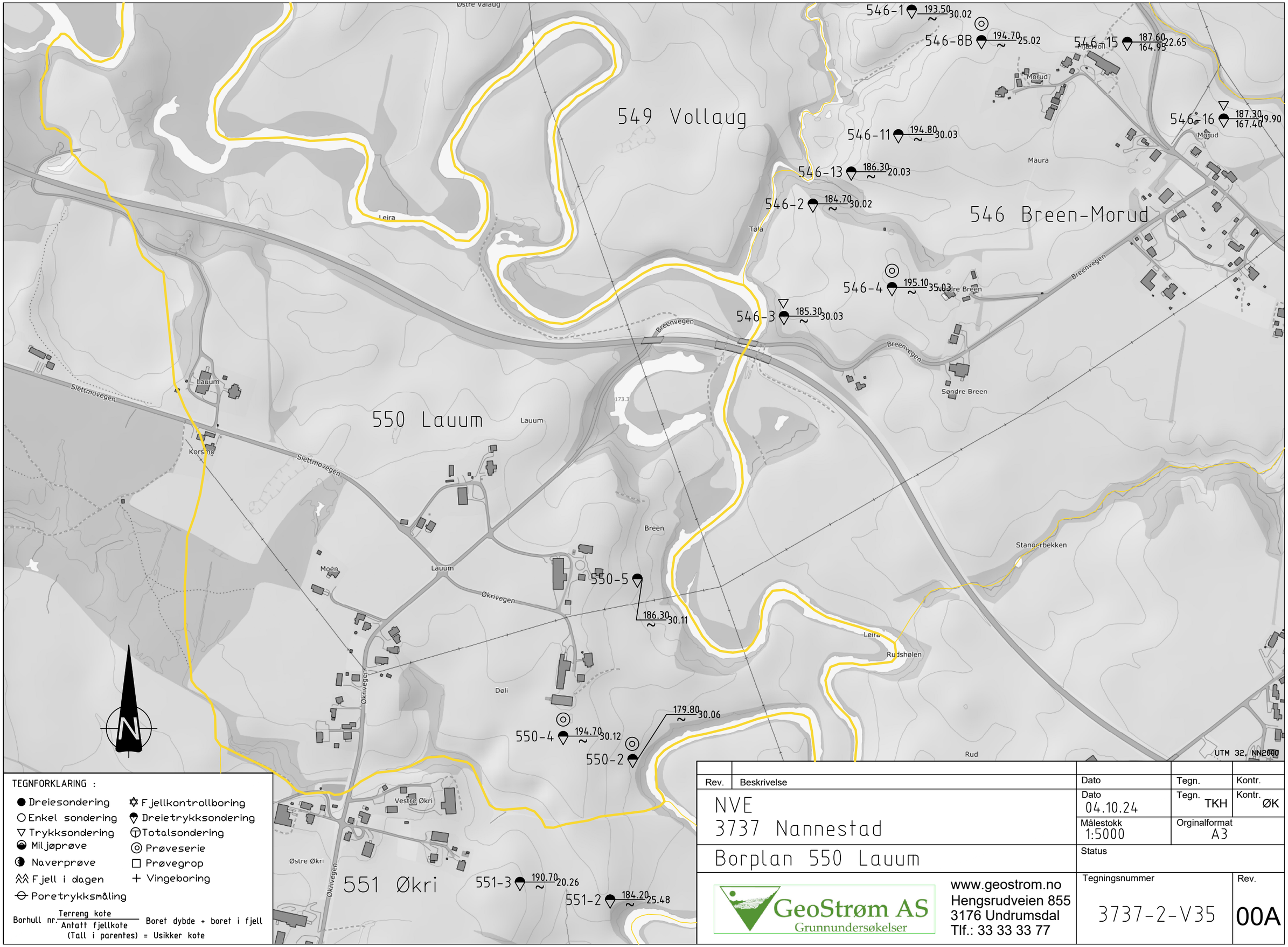


TEGNFORKLARING :

- Dreiesondering
- Enkel sondering
- Trykksondering
- Miljøprøve
- Naverprøve
- Fjell i dagen
- Poretrykksmåling
- Fjellkontrollboring
- Dreietrykksondering
- Totalsondering
- Prøveserie
- Prøvegrop
- Vingeboring

Borhull nr. Terreng kote / Antatt fjellkote — Boret dybde + boret i fjell
(Tall i parentes) = Usikker kote

| Rev. | Beskrivelse | Dato | Tegn. | Kontr. |
|---|---|---|---|---|
| | NVE<br>3737 Nannestad | Dato<br>04.10.24 | Tegn.<br>TKH | Kontr.<br>ØK |
| | | Målestokk<br>1:5000 | Orginalformat<br>A3 | |
| | Borplan 550 Lauum | Status | | |
| | GeoStrøm AS<br>Grunnundersøkelser<br>www.geostrom.no<br>Hengsrudveien 855<br>3176 Undrumsdal<br>Tlf.: 33 33 33 77 | Tegningsnummer<br>3737-2-V35 | | Rev.<br>00A |

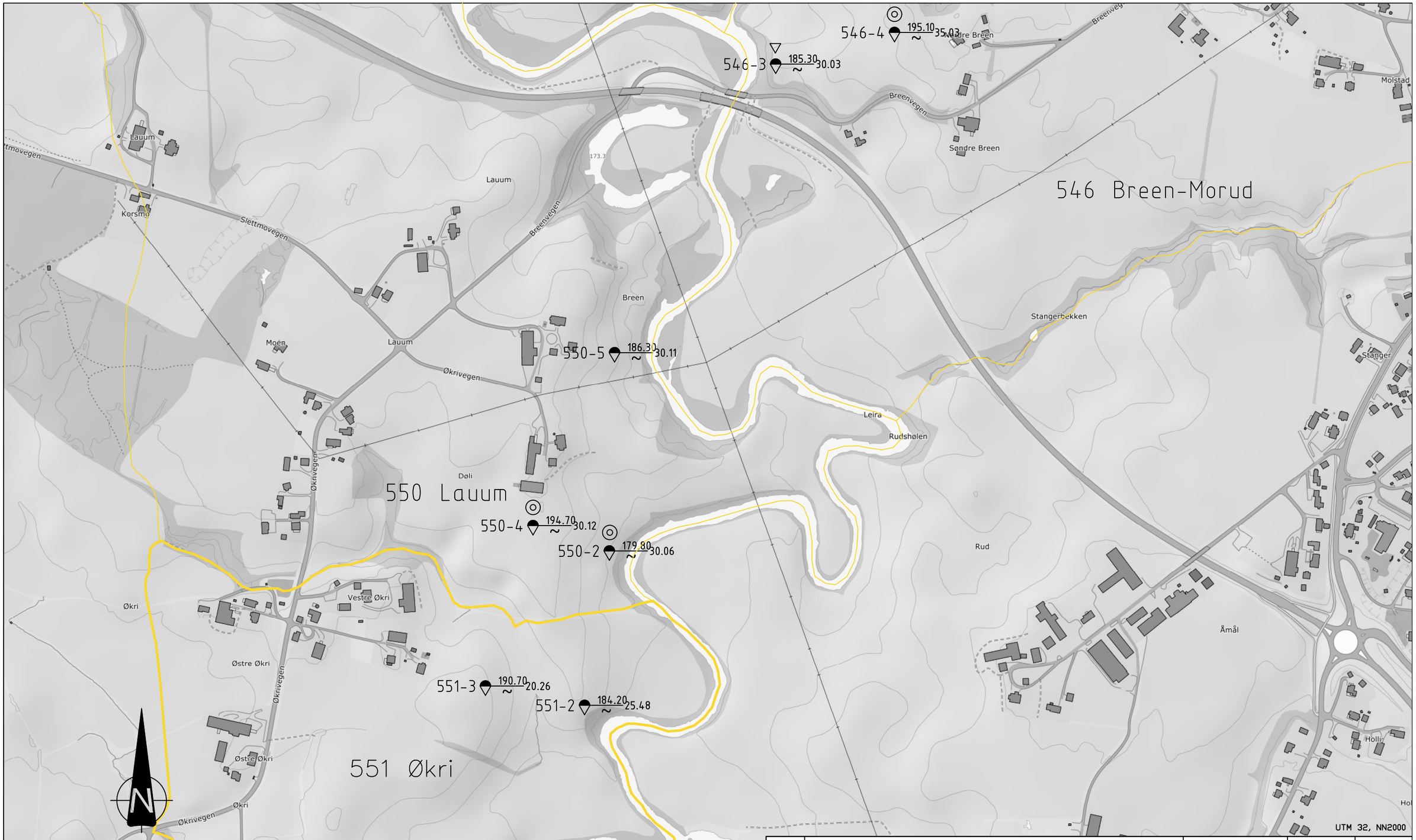


TEGNFORKLARING :

- Dreiesondering
- Enkel sondering
- Trykksondering
- Miljøprøve
- Naverprøve
- Fjell i dagen
- Poretrykksmåling
- Fjellkontrollboring
- Dreietrykksondering
- Totalsondering
- Prøveserie
- Prøvegrop
- Vingeboring

Borhull nr. Terreng kote / Antatt fjellkote — Boret dybde + boret i fjell
(Tall i parentes) = Usikker kote

| Rev. | Beskrivelse | Dato | Tegn. | Kontr. |
|---|---|---|---|---|
| | NVE<br>3737 Nannestad | Dato<br>04.10.24 | Tegn. TKH | Kontr. ØK |
| | | Målestokk<br>1:5000 | Orginalformat<br>A3 | |
| | Borplan 551 Økri | Status | | |
| | GeoStrøm AS<br>Grunnundersøkelser<br>www.geostrom.no<br>Hengsrudveien 855<br>3176 Undrumsdal<br>Tlf.: 33 33 33 77 | Tegningsnummer<br>3737-2-V36 | | Rev.<br>00A |

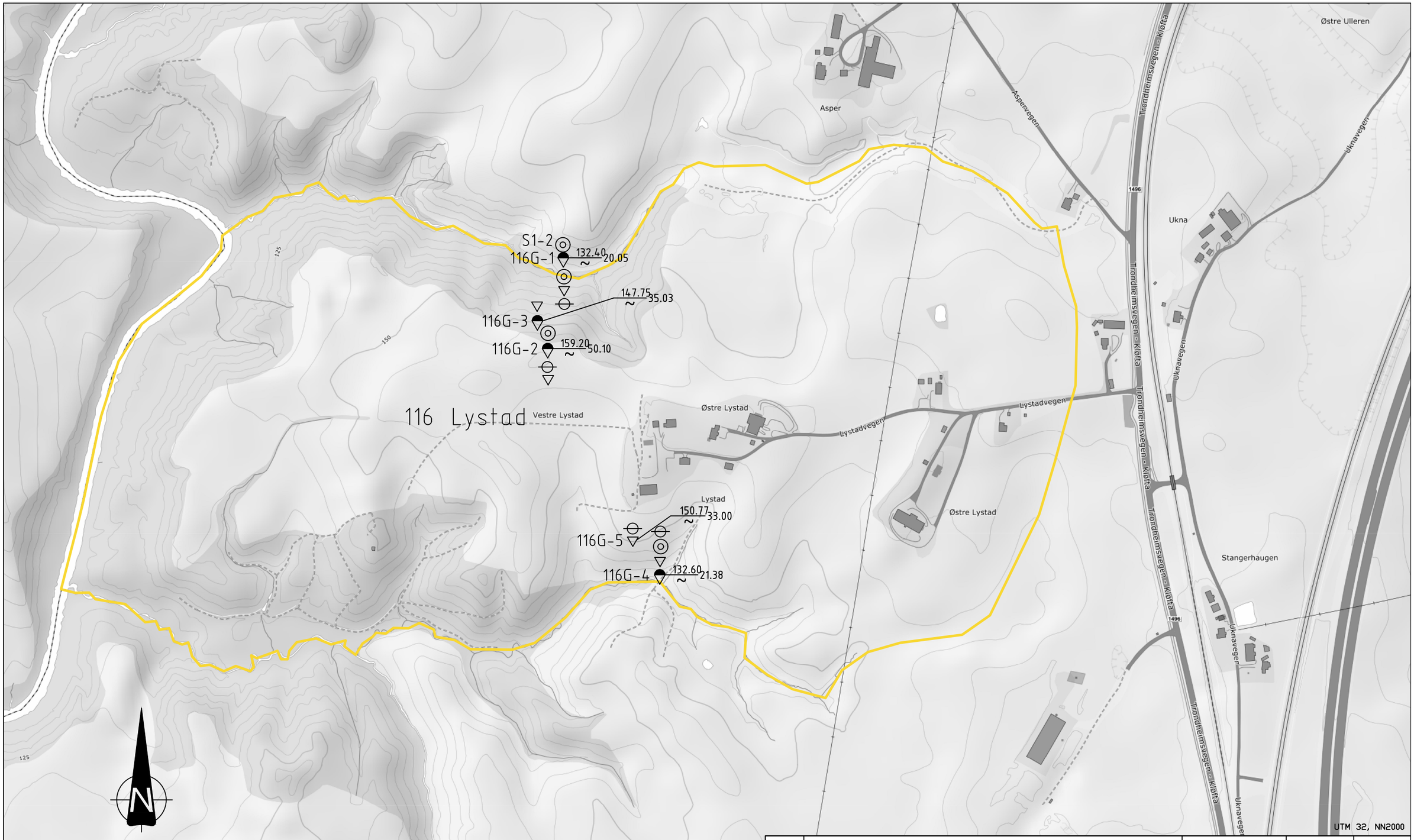


TEGNFORKLARING :

- Dreiesondering
- Enkel sondering
- Trykksondering
- Miljøprøve
- Naverprøve
- Fjell i dagen
- Poretrykksmåling
- Fjellkontrollboring
- Dreietrykksondering
- Totalsondering
- Prøveserie
- Prøvegrop
- Vingeboring

Borhull nr. Terreng kote / Antatt fjellkote — Boret dybde + boret i fjell
(Tall i parentes) = Usikker kote

| Rev. | Beskrivelse | Dato | Tegn. | Kontr. |
|---|---|---|---|---|
| | | | | |

NVE
3737 Nannestad

Borplan 116 V37

| Dato | Tegn. | Kontr. |
|---|---|---|
| 05.11.24 | TKH | ØK |
| Målestokk 1:5000 | Orginalformat A3 | |
| Status | | |

GeoStrøm AS
Grunnundersøkelser
www.geostrom.no
Hengsrudveien 855
3176 Undrumsdal
Tlf.: 33 33 33 77

Tegningsnummer: 3737-2-V37

Rev.: 00A

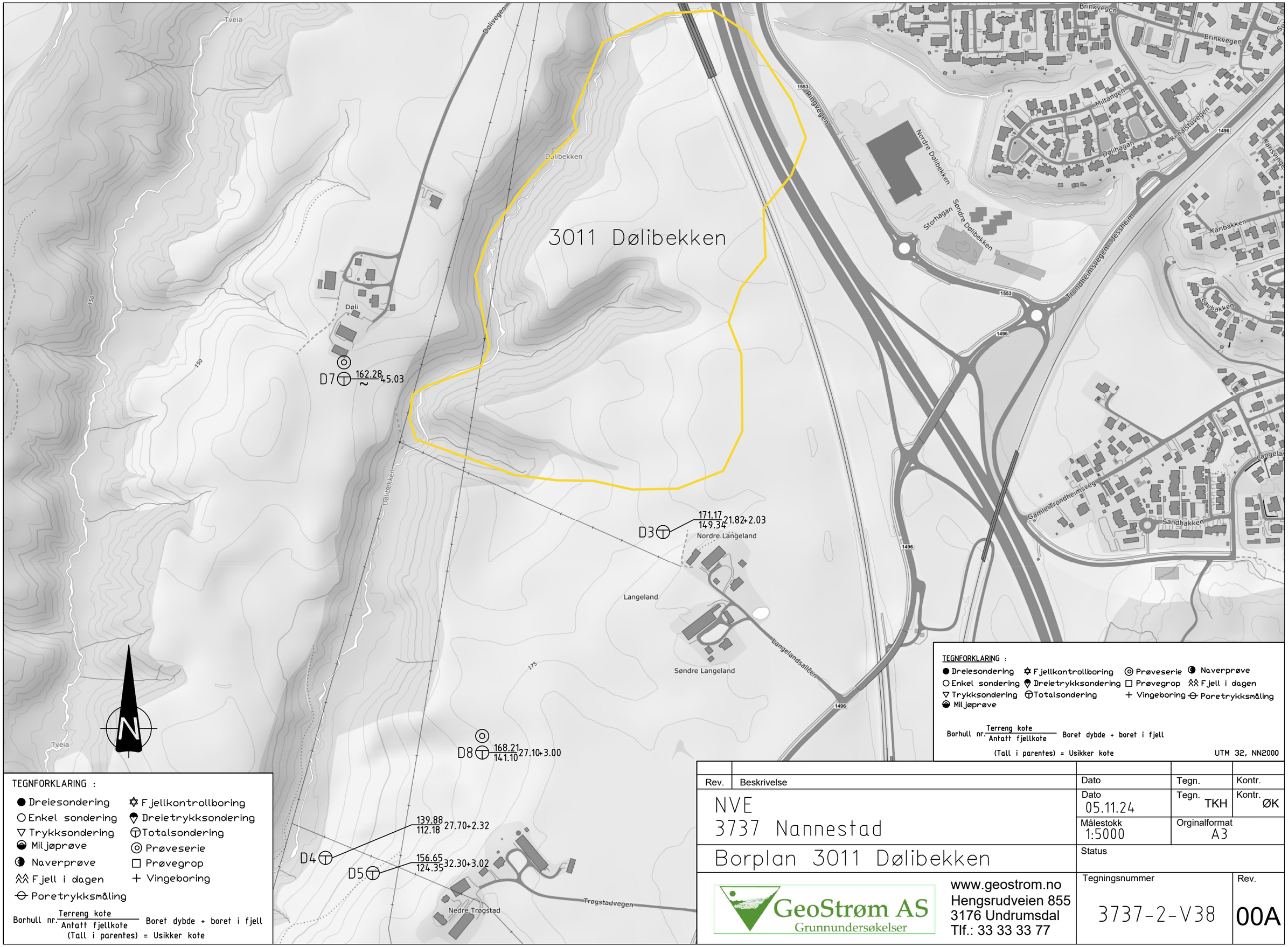


| Rev. | Beskrivelse | Dato | Tegn. | Kontr. |
|---|---|---|---|---|
| | NVE<br>3737 Nannestad | Dato<br>05.11.24 | Tegn.<br>TKH | Kontr.<br>ØK |
| | | Målestokk<br>1:5000 | Orginalformat<br>A3 | |
| | Borplan 3011 Dølibekken | Status | | |
| | GeoStrøm AS<br>Grunnundersøkelser<br>www.geostrom.no<br>Hengsrudveien 855<br>3176 Undrumsdal<br>Tlf.: 33 33 33 77 | Tegningsnummer<br>3737-2-V38 | | Rev.<br>00A |

# 3. Sonderingsresultater

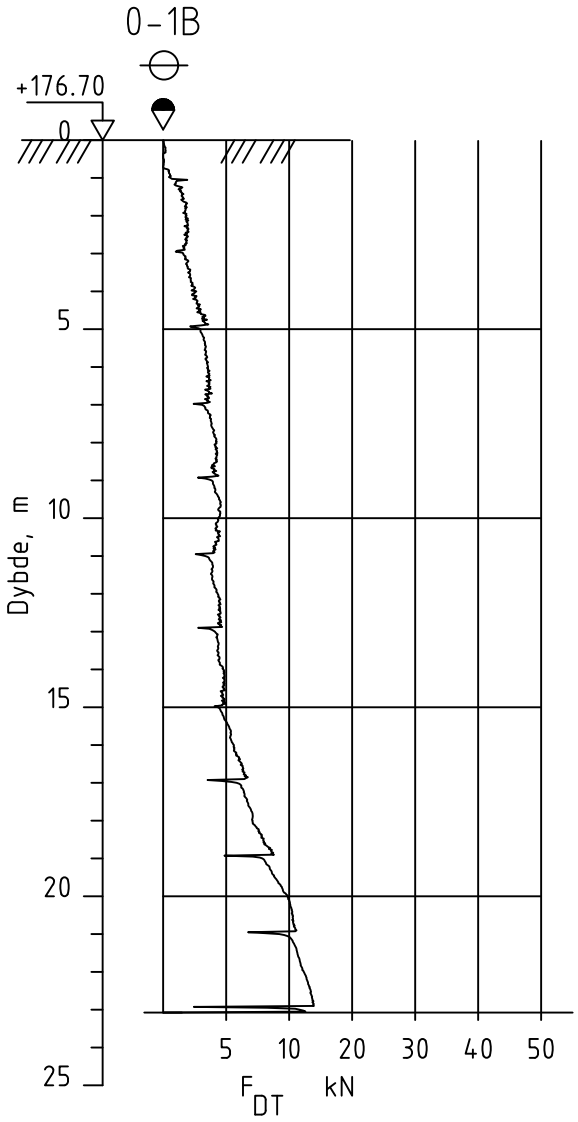


Dato boret :09.10.2024 Posisjon: X 6676520.18 Y 611933.99

UTM 32, NN2000

| Rev. | Beskrivelse | Dato | Tegn. | Kontr. |
|---|---|---|---|---|
| | | Dato 07.10.24 | Tegn. TKH | Kontr. ØK |
| NVE<br>3737 Nannestad | | Målestokk 1:200 | Orginalformat A4 | |
| Dreietrykksondering | | Status | | |

GeoStrøm AS
Grunnundersøkelser
www.geostrom.no
Hengsrudveien 855
3176 Undrumsdal
Tlf.: 33 33 33 77

| Tegningsnummer | Rev. |
|---|---|
| 3737-3_0-1B | 00A |

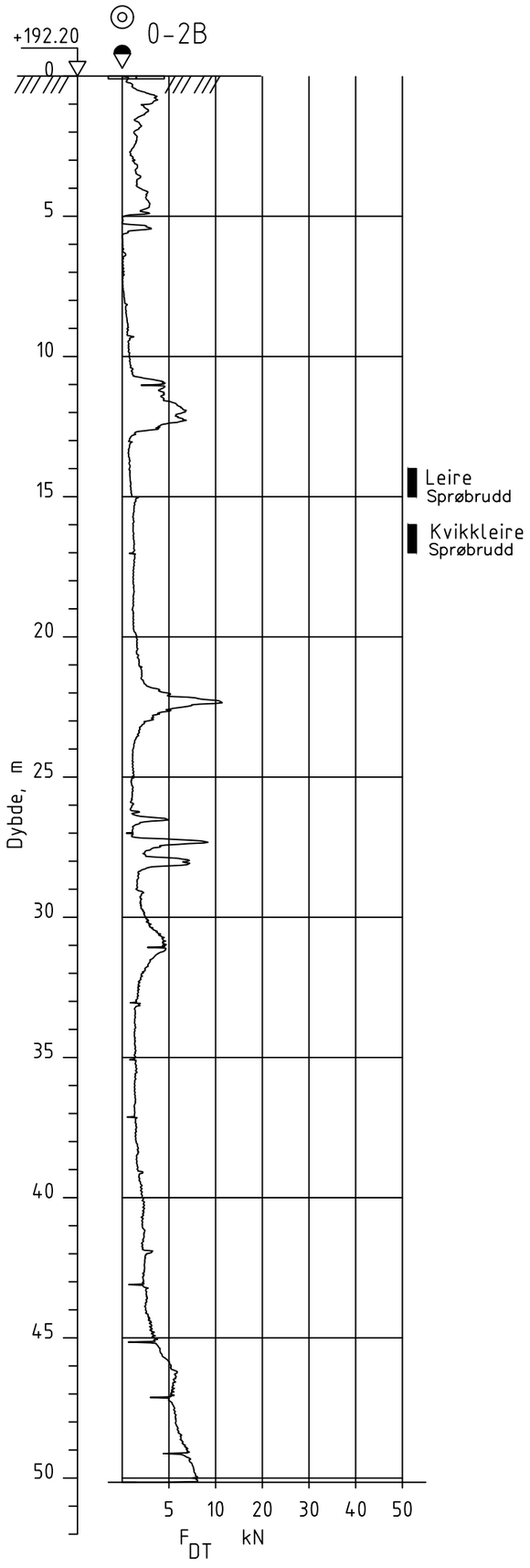


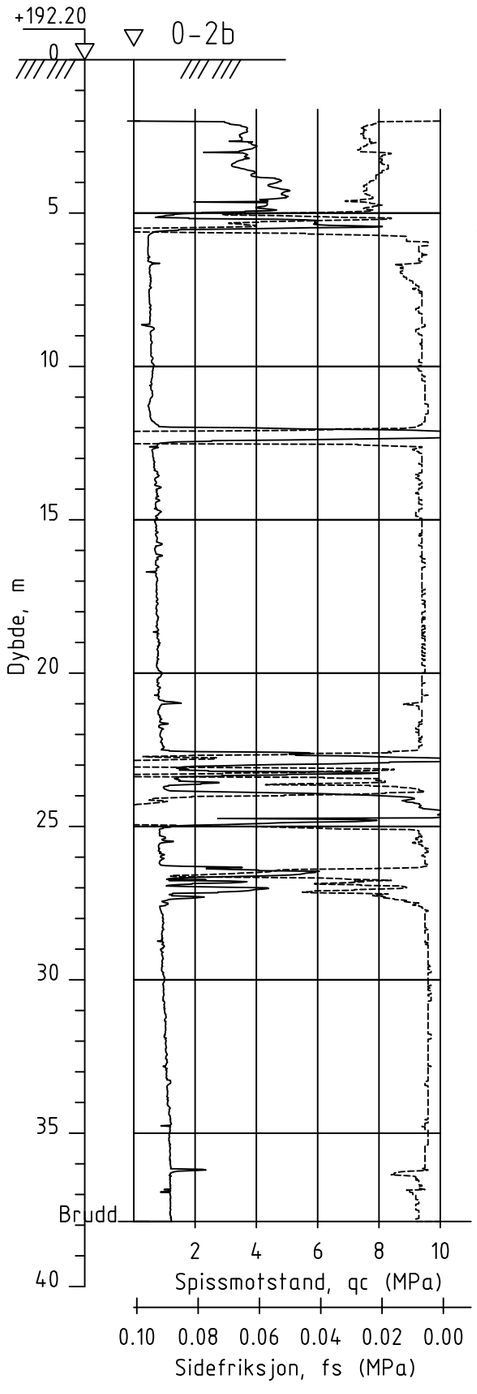


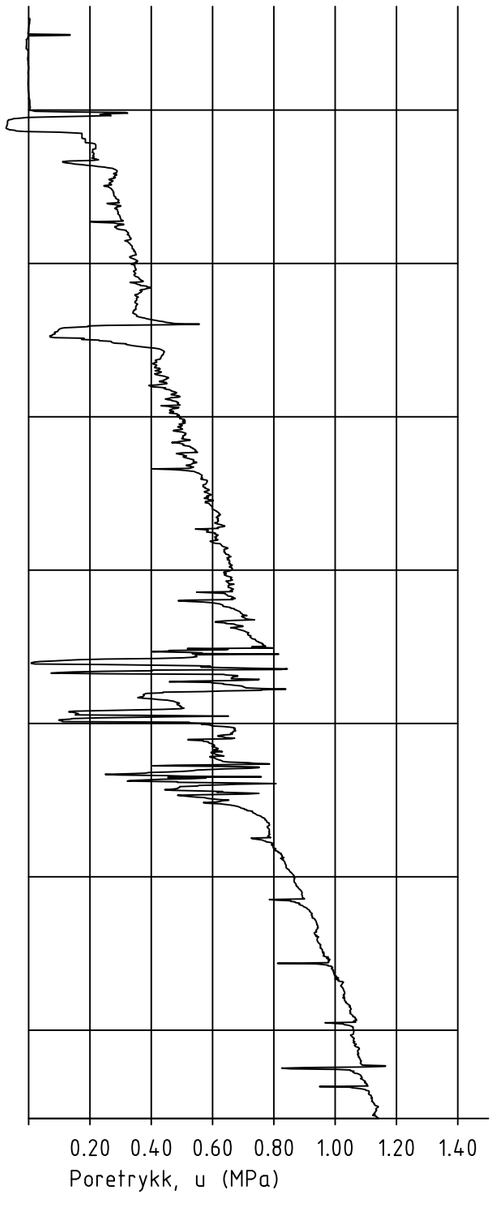


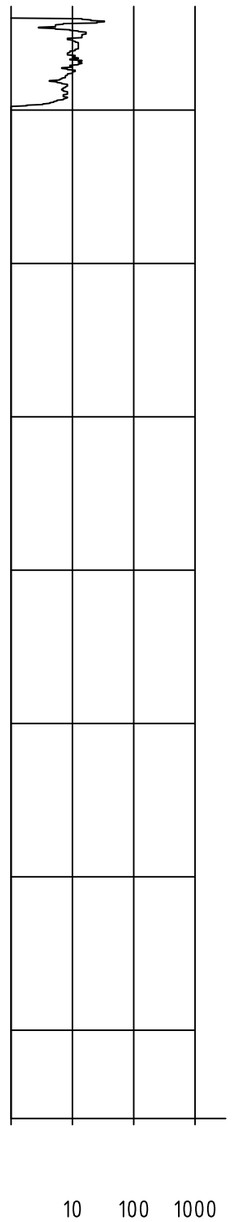


Dato boret :14.05.2024
Posisjon: X 6676608.10 Y 611818.90
UTM 32, NN2000

| Rev. | Beskrivelse | Dato | Tegn. | Kontr. |
|---|---|---|---|---|
| | | Dato 14.08.24 | Tegn. TKH | Kontr. ØK |
| | | Målestokk 1:200 | Orginalformat A3 | |

NVE
3737 Nannestad

Dreietrykksondering og RCPTu

Status

GeoStrøm AS
Grunnundersøkelser
www.geostrom.no
Hengsrudveien 855
3176 Undrumsdal
Tlf.: 33 33 33 77

Tegningsnummer: 3737-3_0-2b

Rev.: 00A

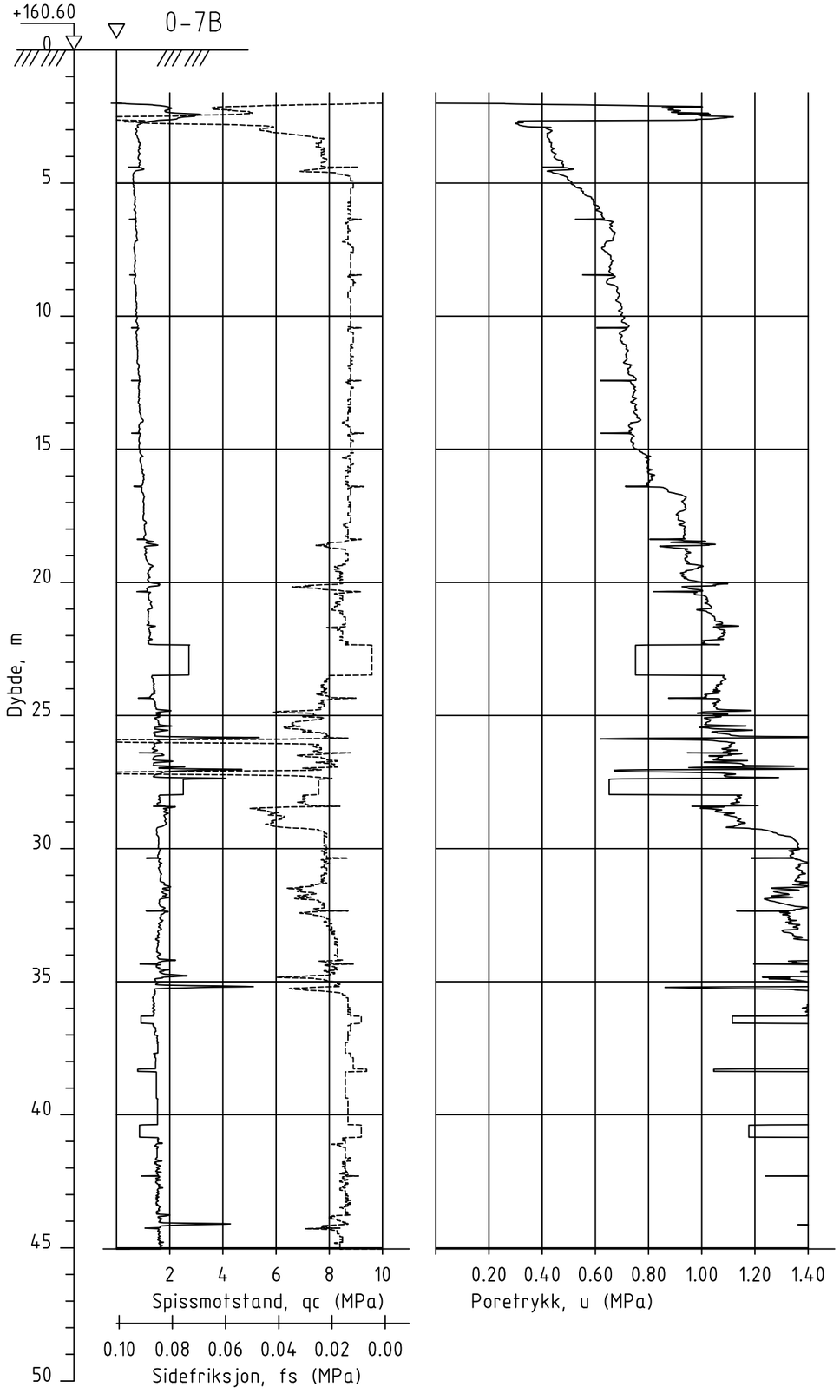


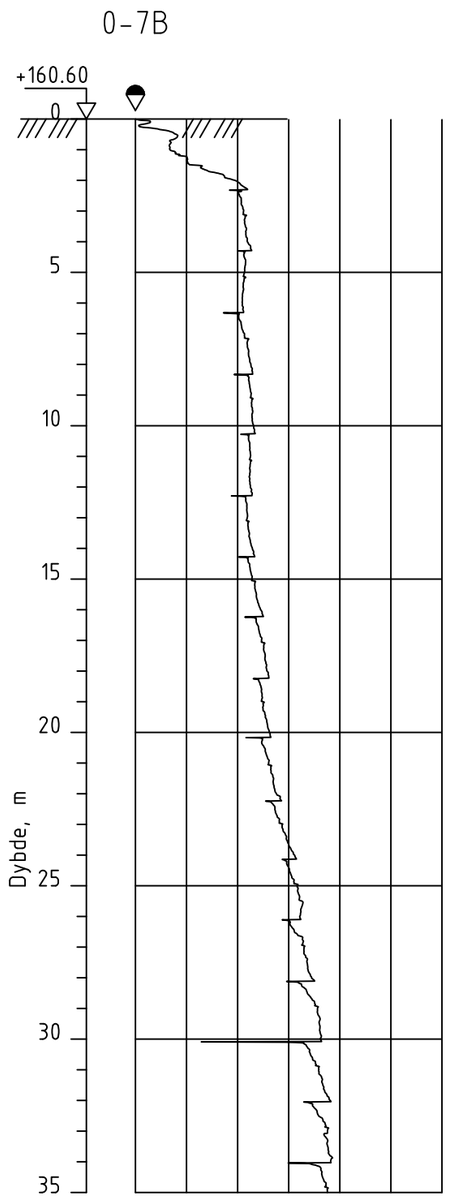


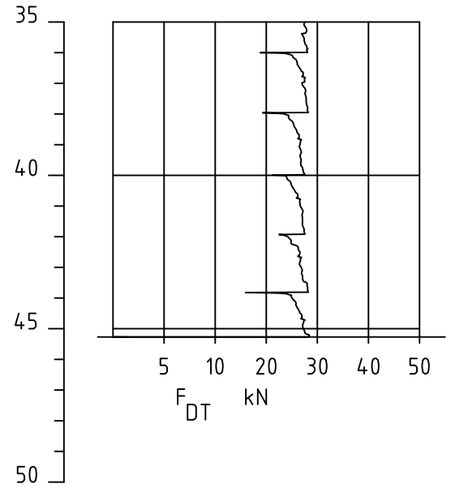


Dato boret :04.03.2024 Posisjon: X 6667374.40 Y 615290.20

UTM 32, NN2000

| Rev. | Beskrivelse | Dato | Tegn. | Kontr. |
|---|---|---|---|---|
| | | Dato 14.08.24 | Tegn. TKH | Kontr. ØK |
| | | Målestokk 1:200 | Orginalformat A3 | |

NVE
3737 Nannestad

Dreietrykksondering og CPTu

Status

GeoStrøm AS
Grunnundersøkelser
www.geostrom.no
Hengsrudveien 855
3176 Undrumsdal
Tlf.: 33 33 33 77

Tegningsnummer: 3737-3_0-7b

Rev.: 00A

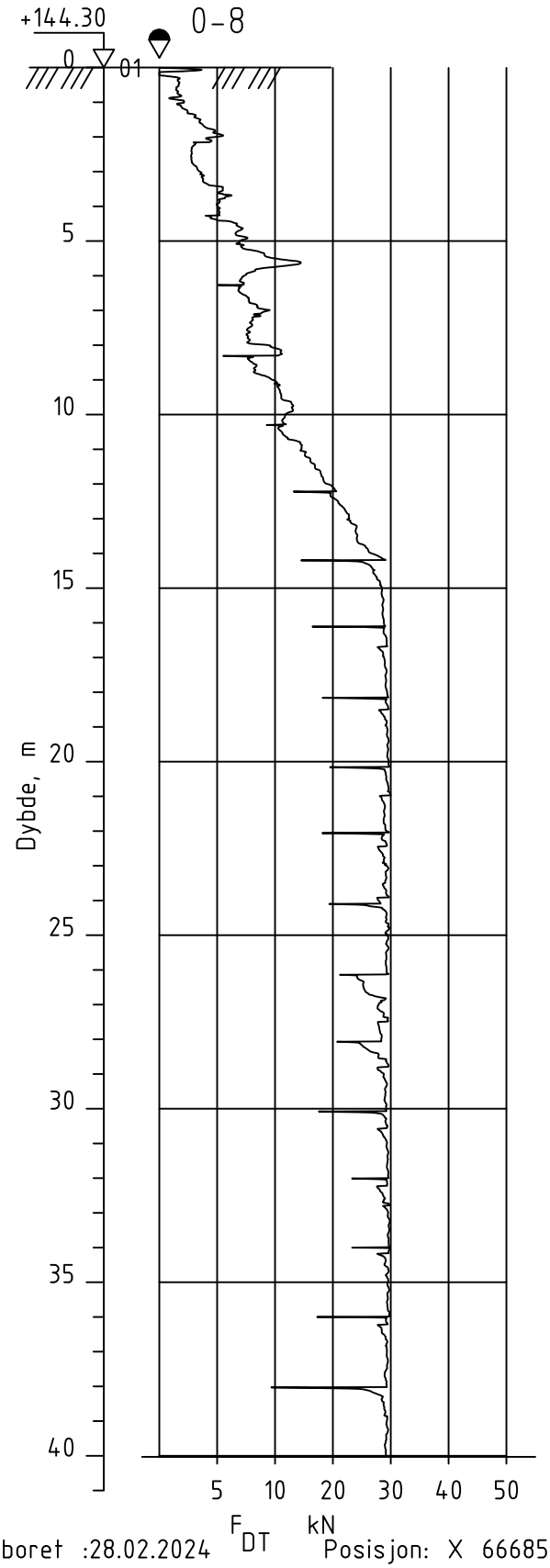


Dato boret :28.02.2024 Posisjon: X 6668525.30 Y 615111.20

UTM 32, NN2000

| Rev. | Beskrivelse | Dato | Tegn. | Kontr. |
|---|---|---|---|---|
| | | Dato 14.08.24 | Tegn. TKH | Kontr. ØK |
| NVE<br>3737 Nannestad | | Målestokk 1:200 | Orginalformat A4 | |
| Dreietrykksondering | | Status | | |

GeoStrøm AS
Grunnundersøkelser
www.geostrom.no
Hengsrudveien 855
3176 Undrumsdal
Tlf.: 33 33 33 77

Tegningsnummer 3737-3_0-8

Rev. 00A

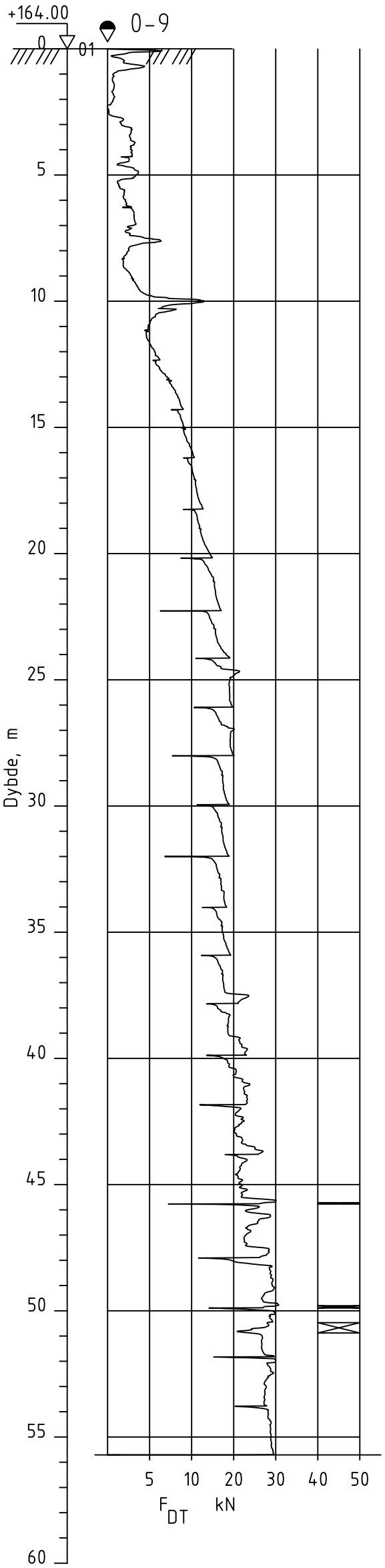


Dato boret :28.02.2024

Posisjon: X 6666928.20 Y 615122.50

UTM 32, NN2000

| Rev. | Beskrivelse | Dato | Tegn. | Kontr. |
|---|---|---|---|---|
| | | | | |

NVE
3737 Nannestad

Dreietrykksondering

| Dato | Tegn. | Kontr. |
|---|---|---|
| 14.08.24 | TKH | ØK |

| Målestokk | Orginalformat |
|---|---|
| 1:200 | A3 |

Status

GeoStrøm AS
Grunnundersøkelser
www.geostrom.no
Hengsrudveien 855
3176 Undrumsdal
Tlf.: 33 33 33 77

| Tegningsnummer | Rev. |
|---|---|
| 3737-3_0-9 | 00A |

0-11

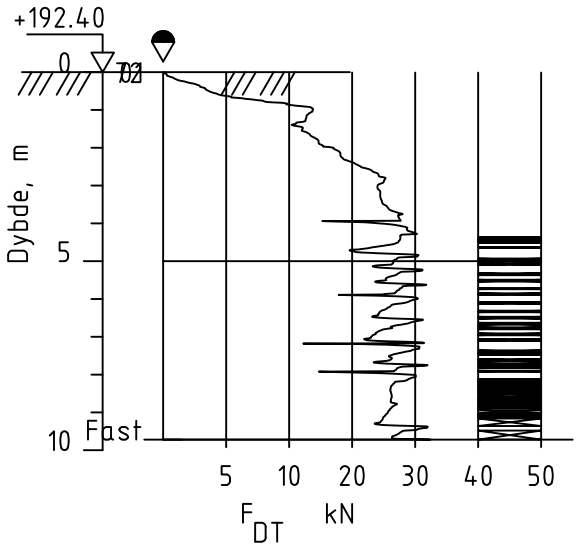


Dato boret :21.11.2023 Posisjon: X 6668525.30 Y 612358.40

UTM 32, NN2000

| Rev. | Beskrivelse | Dato | Tegn. | Kontr. |
|---|---|---|---|---|
| | | Dato 14.08.24 | Tegn. TKH | Kontr. ØK |
| NVE<br>3737 Nannestad | | Målestokk 1:200 | Orginalformat A4 | |
| Dreietrykksondering | | Status | | |

GeoStrøm AS
Grunnundersøkelser
www.geostrom.no
Hengsrudveien 855
3176 Undrumsdal
Tlf.: 33 33 33 77

Tegningsnummer 3737-3_0-11

Rev. 00A

0-13

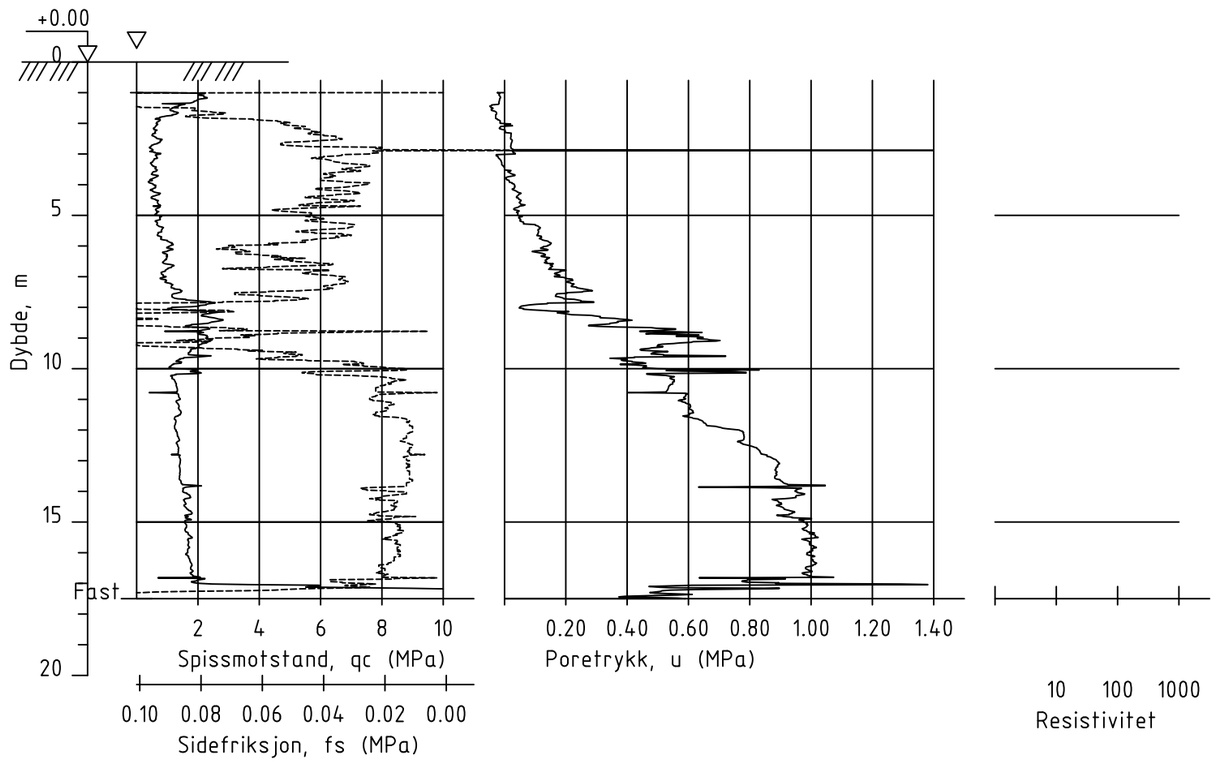


0-13

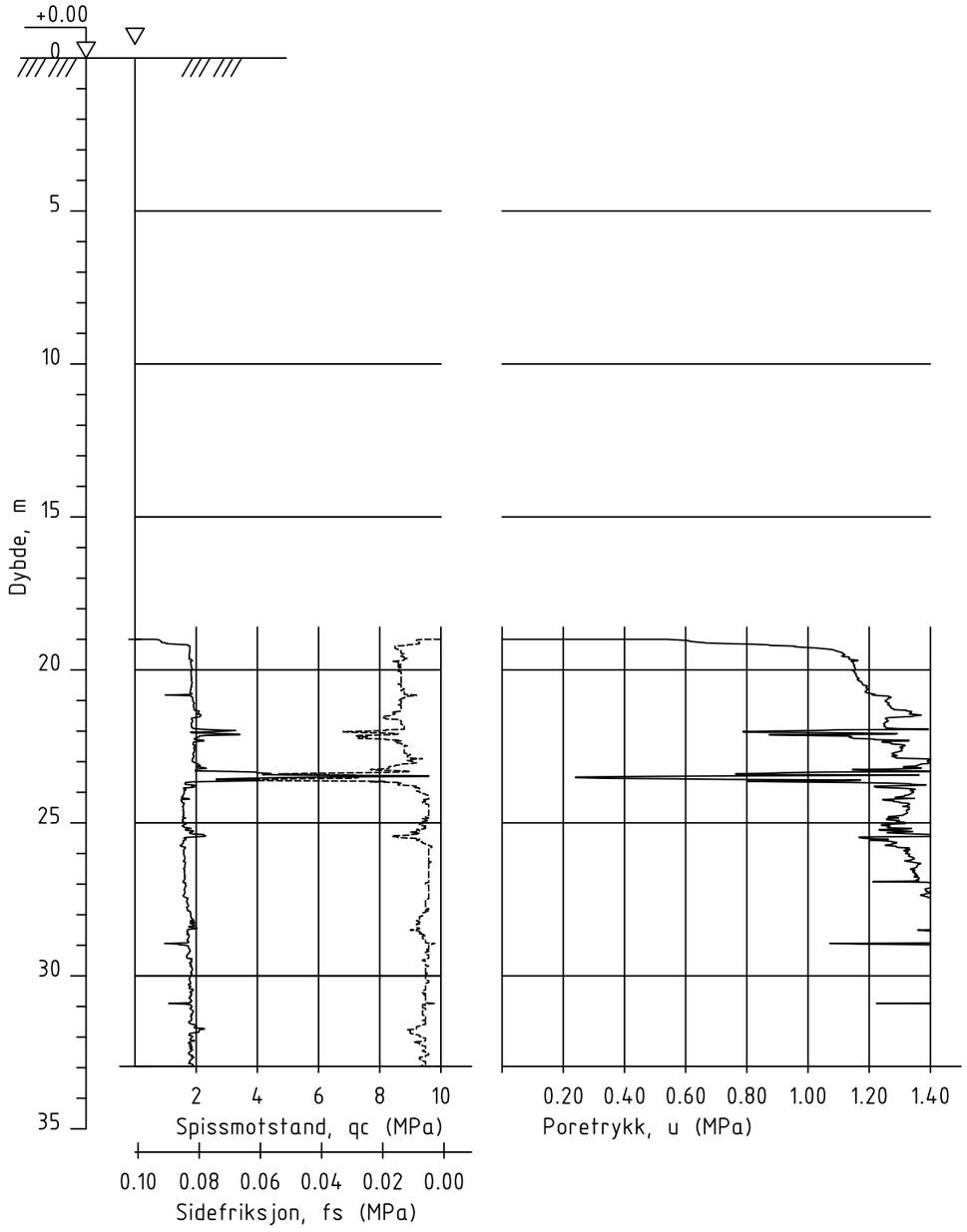


Dato boret :01.10.2024 Posisjon: X 6667025.6 Y 615392.6

UTM 32, NN2000

| Rev. | Beskrivelse | Dato | Tegn. | Kontr. |
|---|---|---|---|---|
| | | Dato 07.10.24 | Tegn. TKH | Kontr. ØK |
| NVE<br>3737 Nannestad | | Målestokk 1:200 | Orginalformat A3 | |
| RCPTu-sondering | | Status | | |
| GeoStrøm AS Grunnundersøkelser<br>www.geostrom.no<br>Hengsrudveien 855<br>3176 Undrumsdal<br>Tlf.: 33 33 33 77 | | Tegningsnummer 3737-3_0-13 | | Rev. 00A |

0-14

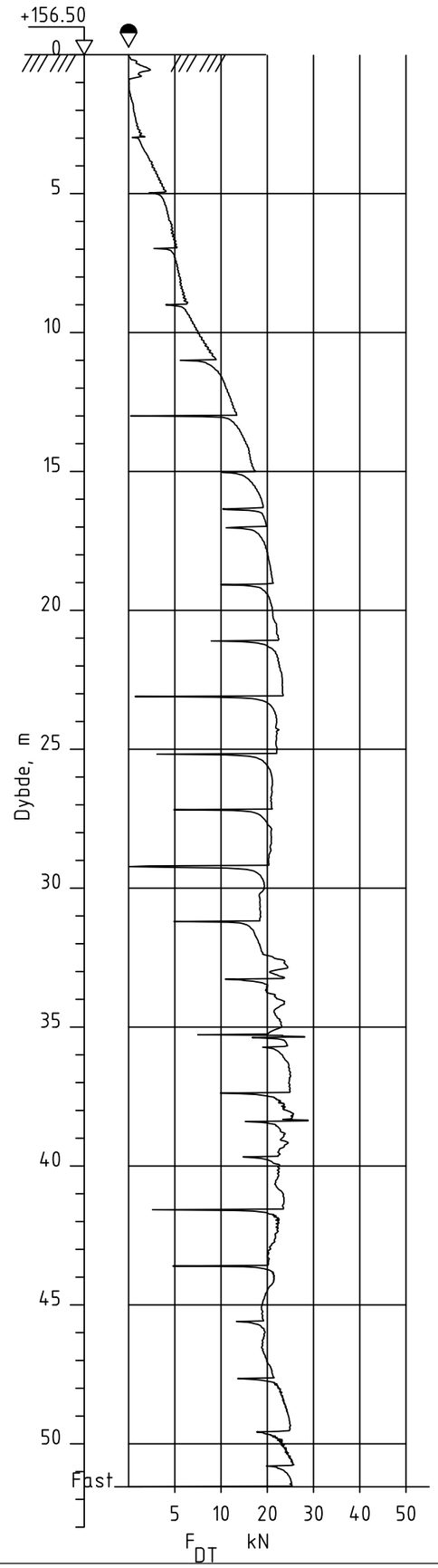


Dato boret :26.09.2024 Posisjon: X 6667009.18 Y 615298.15

UTM 32, NN2000

| Rev. | Beskrivelse | Dato | Tegn. | Kontr. |
|---|---|---|---|---|
| | NVE<br>3737 Nannestad | Dato 07.10.24 | Tegn. TKH | Kontr. ØK |
| | | Målestokk 1:200 | Orginalformat A3 | |
| | CPT-sondering | Status | | |
| | GeoStrøm AS Grunnundersøkelser<br>www.geostrom.no<br>Hengsrudveien 855<br>3176 Undrumsdal<br>Tlf.: 33 33 33 77 | Tegningsnummer 3737-3_0-14 | | Rev. 00A |

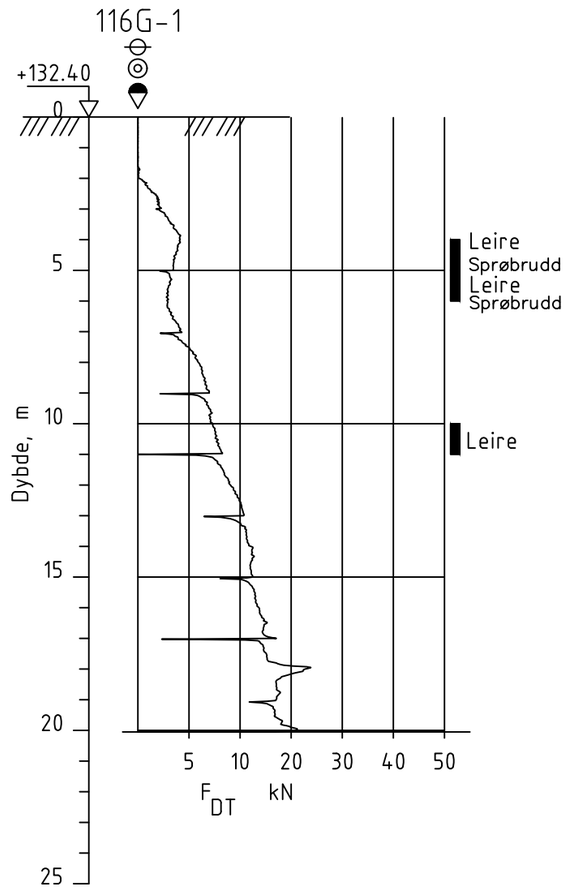


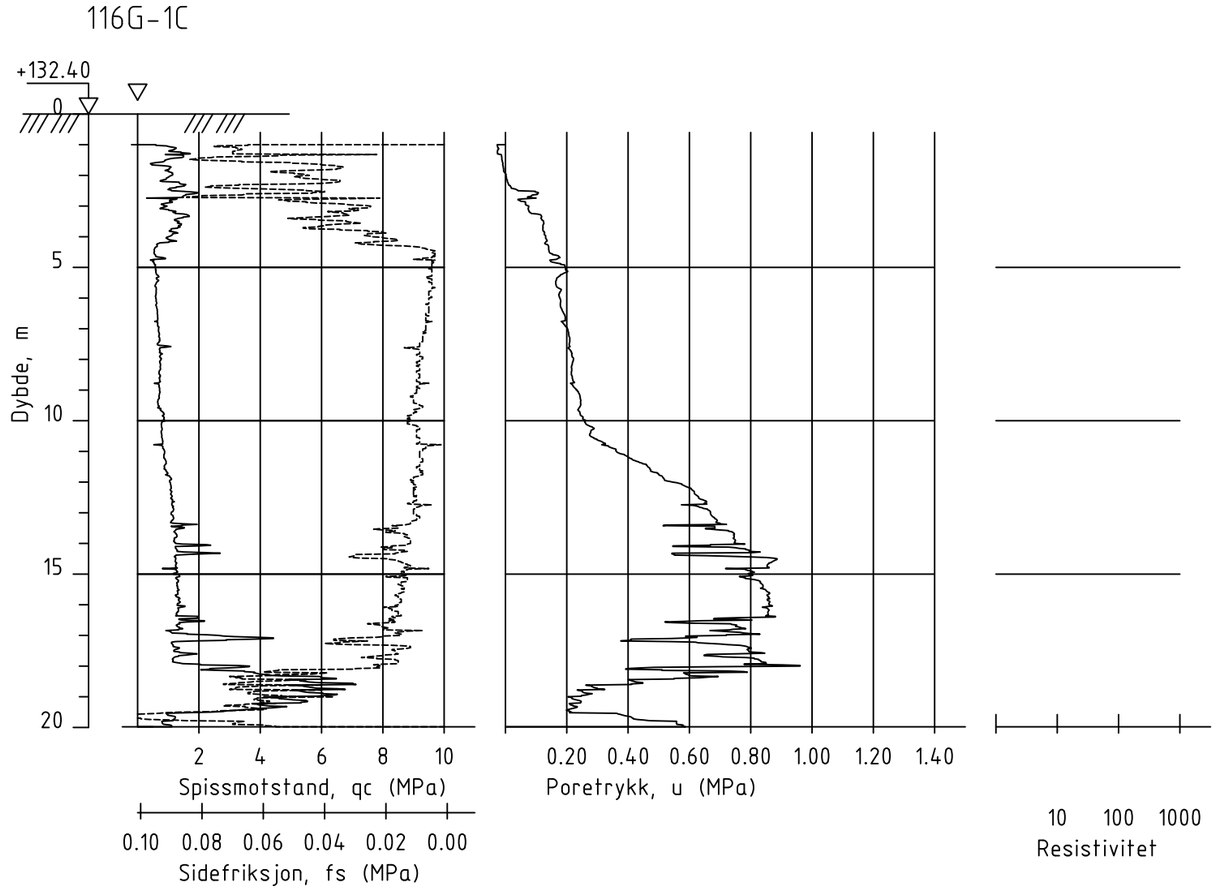


Dato boret :11.10.2024 Posisjon: X 6665501.16 Y 618095.90

UTM 32, NN2000

| Rev. | Beskrivelse | Dato | Tegn. | Kontr. |
|---|---|---|---|---|
| | | Dato 29.10.24 | Tegn. TKH | Kontr. ØK |
| | | Målestokk 1:200 | Orginalformat A3 | |

NVE
3737 Nannestad

Dreietrykksondering og RCPTU

Status

GeoStrøm AS
Grunnundersøkelser
www.geostrom.no
Hengsrudveien 855
3176 Undrumsdal
Tlf.: 33 33 33 77

Tegningsnummer: 3737-3_116G-1

Rev.: 00A

116G_2

+159.20

0

5

10

15

20

25

30

35

40

45

50

55

Dybde, m

Leire

Leire

Kvikkleire
Sprøbrudd

5 10 20 30 40 50

$F_{DT}$ kN

116G_2

+159.20

0

5

10

15

20

25

30

35

40

45

50

55

Dybde, m

2 4 6 8 10

Spissmotstand, qc (MPa)

0.10 0.08 0.06 0.04 0.02 0.00

Sidefriksjon, fs (MPa)

0.20 0.40 0.60 0.80 1.00 1.20 1.40

Poretrykk, u (MPa)

10 100 1000

Resistivitet

Dato boret :02.10.2024 Posisjon: X 6665376.04 Y 618074.33

UTM 32, NN2000

| Rev. | Beskrivelse | Dato | Tegn. | Kontr. |
|---|---|---|---|---|
| | NVE<br>3737 Nannestad | Dato<br>10.10.24 | Tegn.<br>TKH | Kontr.<br>ØK |
| | | Målestokk<br>1:200 | Orginalformat<br>A3 | |
| | Dreietrykksondering og RCPTu | Status | | |

GeoStrøm AS
Grunnundersøkelser

www.geostrom.no
Hengsrudveien 855
3176 Undrumsdal
Tlf.: 33 33 33 77

| Tegningsnummer | Rev. |
|---|---|
| 3737-3_116G-2 | 00A |

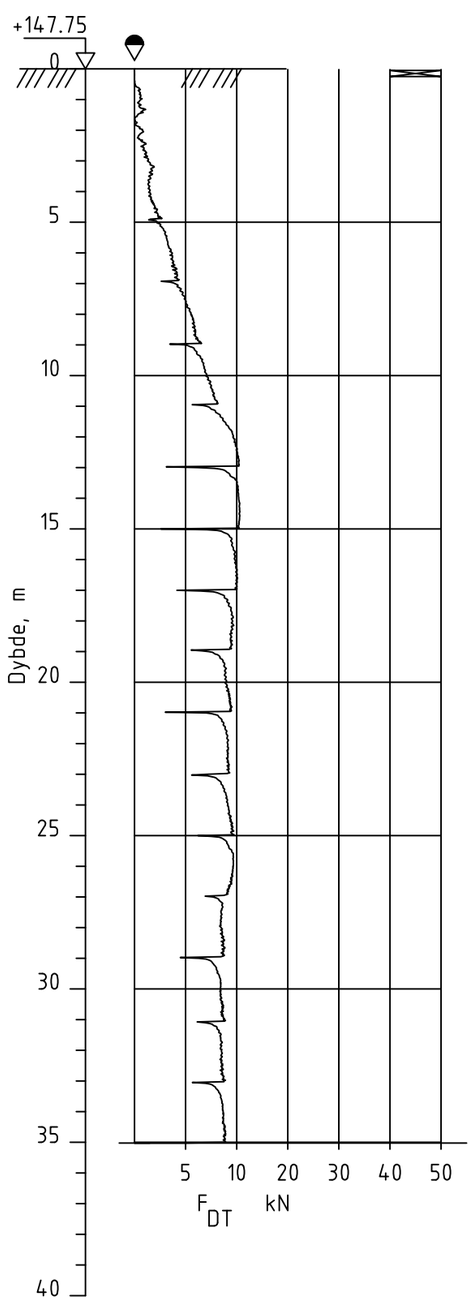


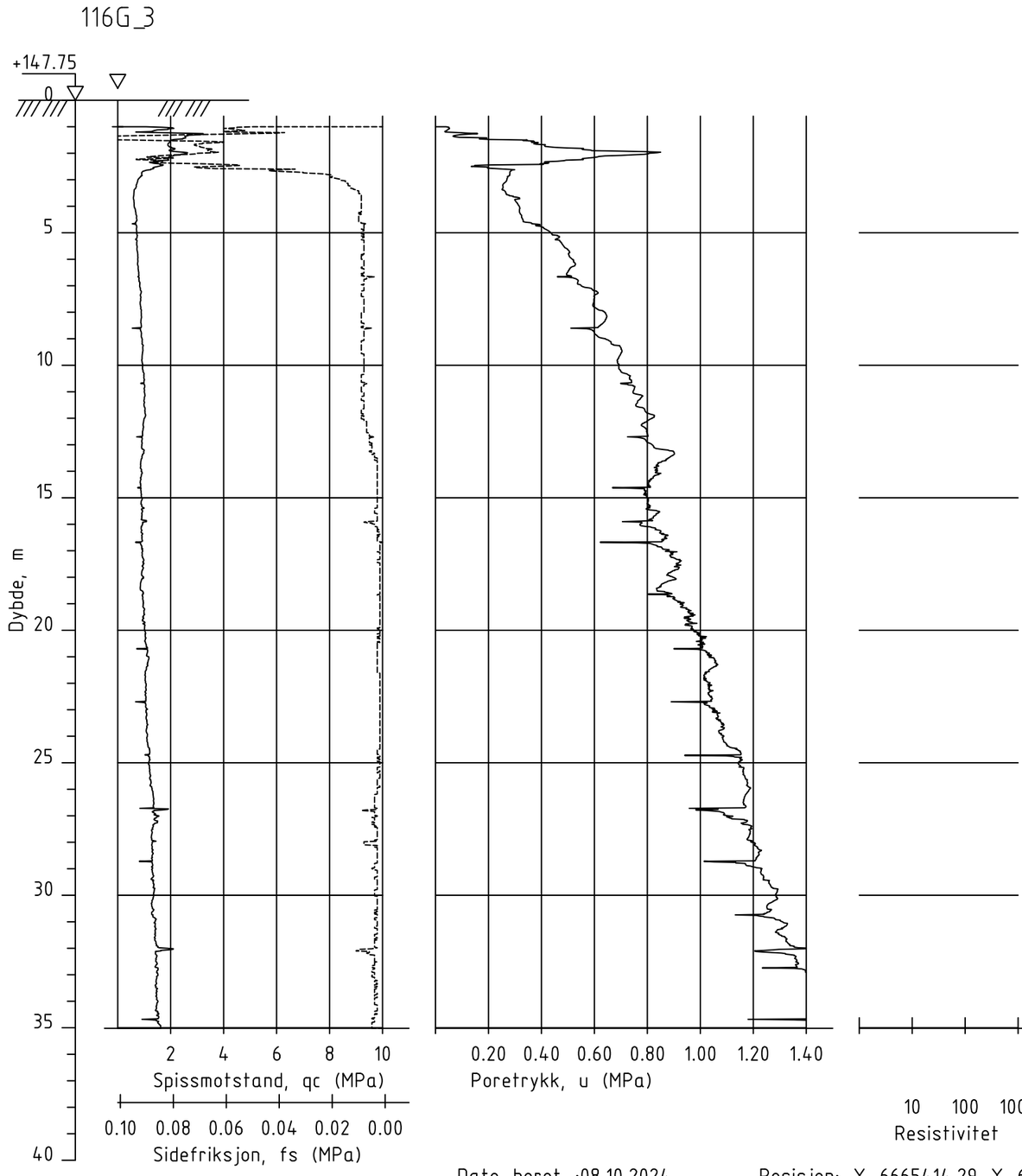


Dato boret :08.10.2024 Posisjon: X 6665414.29 Y 618060.19

UTM 32, NN2000

| Rev. | Beskrivelse | Dato | Tegn. | Kontr. |
|---|---|---|---|---|
| | | Dato 10.10.24 | Tegn. TKH | Kontr. ØK |
| NVE<br>3737 Nannestad | | Målestokk 1:200 | Orginalformat A3 | |
| Dreietrykksondering og RCPTu | | Status | | |
| GeoStrøm AS Grunnundersøkelser<br>www.geostrom.no<br>Hengsrudveien 855<br>3176 Undrumsdal<br>Tlf.: 33 33 33 77 | | Tegningsnummer 3737-3_116G-3 | | Rev. 00A |

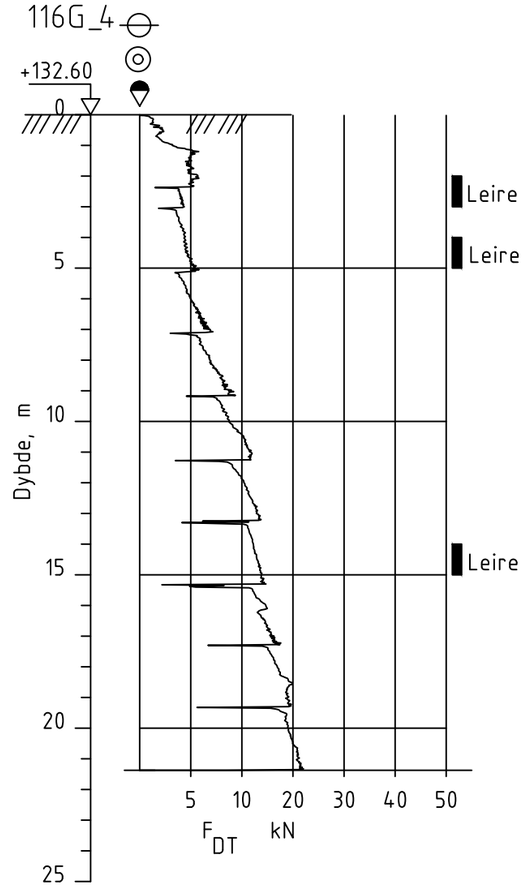


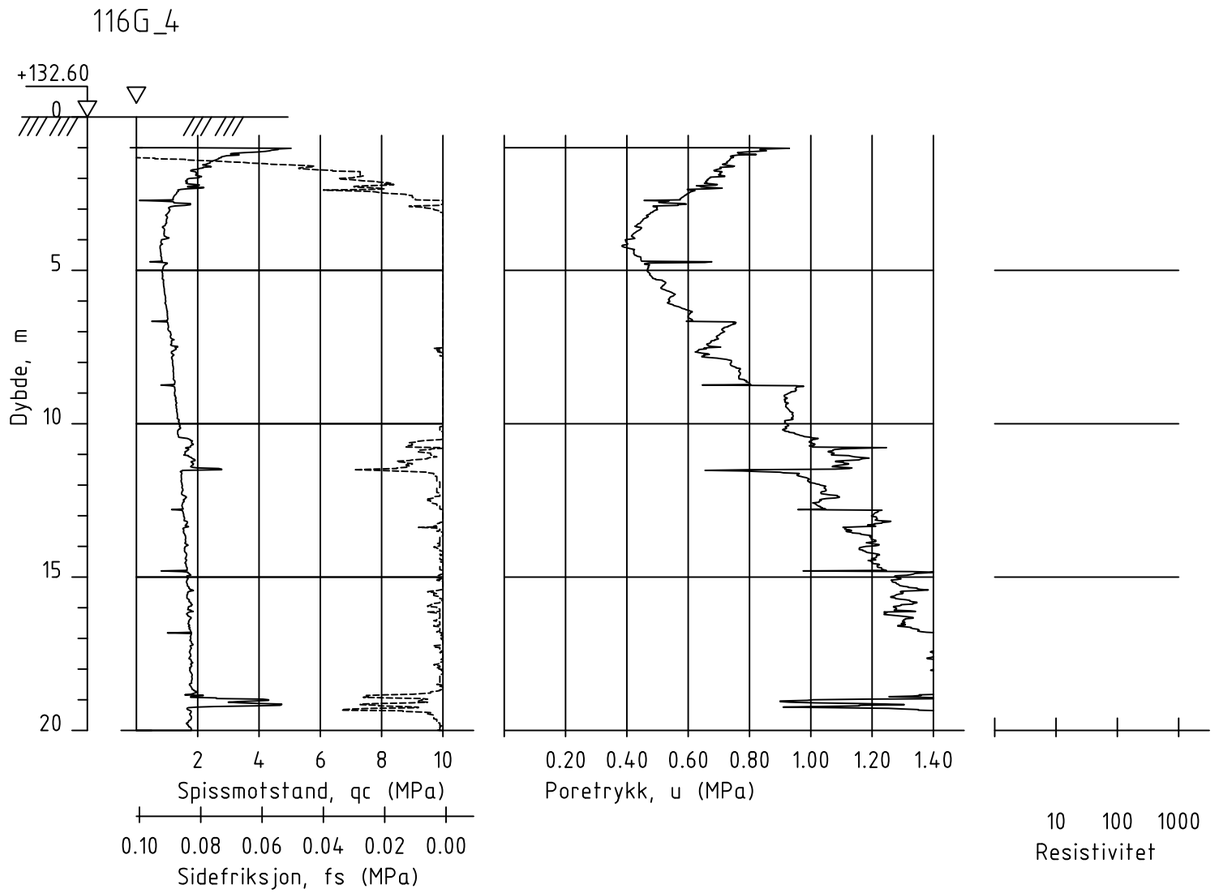


Dato boret :04.10.24 Posisjon: X 6665064.24 Y 618228.86 UTM 32, NN2000

| Rev. | Beskrivelse | Dato | Tegn. | Kontr. |
|---|---|---|---|---|
| | | | | |

NVE
3737 Nannestad

Dreietrykksondering og RCPTu

| Dato | Tegn. | Kontr. |
|---|---|---|
| 10.10.24 | TKH | ØK |
| Målestokk 1:200 | Orginalformat A3 | |
| Status | | |

GeoStrøm AS
Grunnundersøkelser
www.geostrom.no
Hengsrudveien 855
3176 Undrumsdal
Tlf.: 33 33 33 77

| Tegningsnummer | Rev. |
|---|---|
| 3737-3_116G-4 | 00A |

116G_5

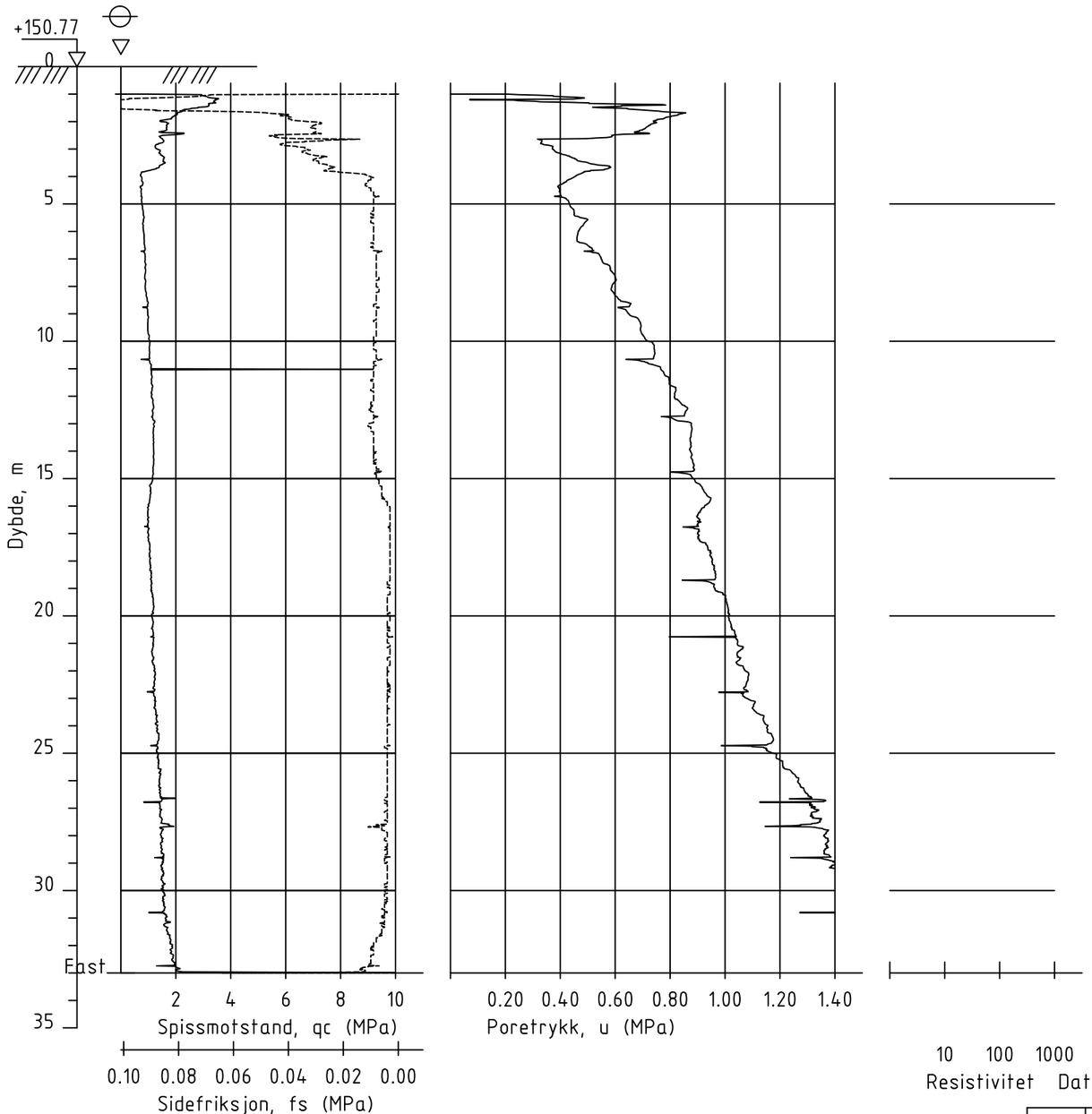


Dato boret :07.10.24

Posisjon: X 6665112.00 Y 618191.70

UTM 32, NN2000

| Rev. | Beskrivelse | Dato | Tegn. | Kontr. |
|---|---|---|---|---|
| | | | | |

NVE
3737 Nannestad

| Dato | Tegn. | Kontr. |
|---|---|---|
| 10.10.24 | TKH | ØK |

| Målestokk | Orginalformat |
|---|---|
| 1:200 | A3 |

RCPTu sondering

Status

GeoStrøm AS
Grunnundersøkelser
www.geostrom.no
Hengsrudveien 855
3176 Undrumsdal
Tlf.: 33 33 33 77

Tegningsnummer: 3737-3_116G-5

Rev.: 00A

137-1

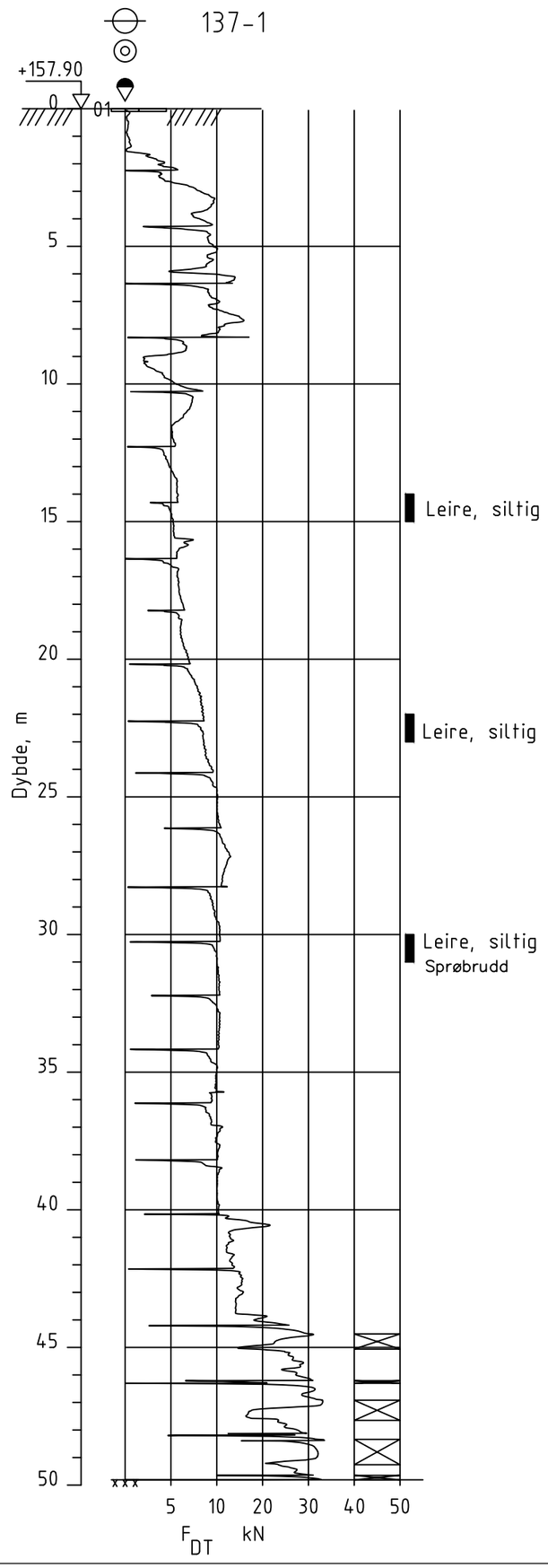


Dato boret :18.10.2023 Posisjon: X 6667515.30 Y 615502.30

UTM 32, NN2000

| Rev. | Beskrivelse | Dato | Tegn. | Kontr. |
|---|---|---|---|---|
| | | Dato 15.08.24 | Tegn. TKH | Kontr. ØK |
| NVE<br>3737 Nannestad | | Målestokk 1:200 | Orginalformat A3 | |
| Dreietrykksondering | | Status | | |
| GeoStrøm AS Grunnundersøkelser<br>www.geostrom.no<br>Hengsrudveien 855<br>3176 Undrumsdal<br>Tlf.: 33 33 33 77 | | Tegningsnummer 3737-3_137-1 | | Rev. 00A |

137-4

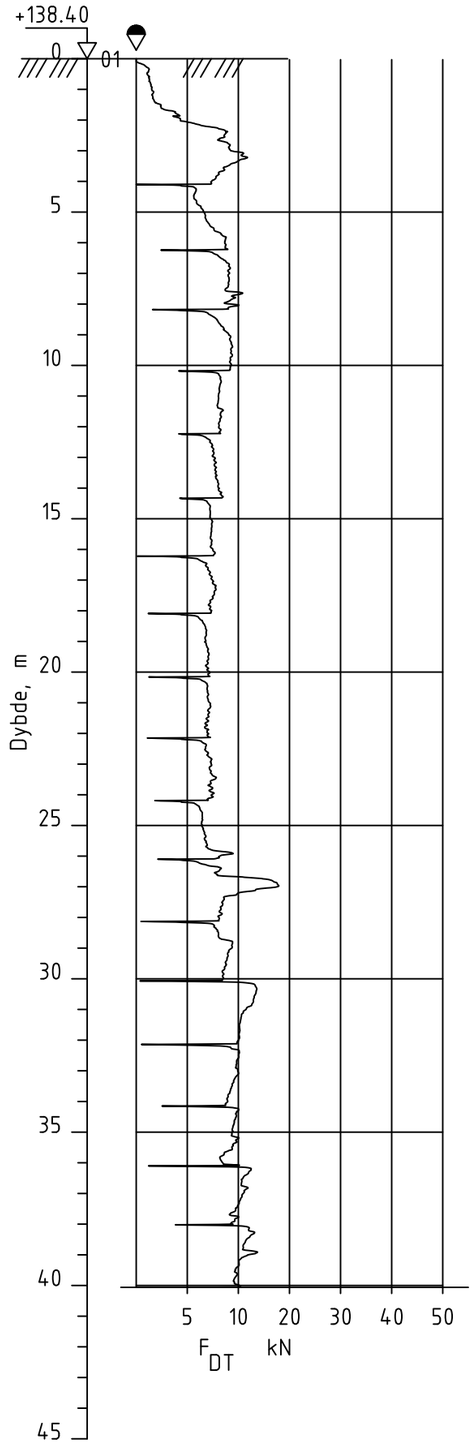


Dato boret :16.10.2023 Posisjon: X 6667142.00 Y 615464.30

UTM 32, NN2000

| Rev. | Beskrivelse | Dato | Tegn. | Kontr. |
|---|---|---|---|---|
| | | | | |

NVE
3737 Nannestad

Dreietrykksondering

| Dato | Tegn. | Kontr. |
|---|---|---|
| 15.08.24 | TKH | ØK |

| Målestokk | Orginalformat |
|---|---|
| 1:200 | A3 |

Status

GeoStrøm AS
Grunnundersøkelser
www.geostrom.no
Hengsrudveien 855
3176 Undrumsdal
Tlf.: 33 33 33 77

| Tegningsnummer | Rev. |
|---|---|
| 3737-3_137-4 | 00A |

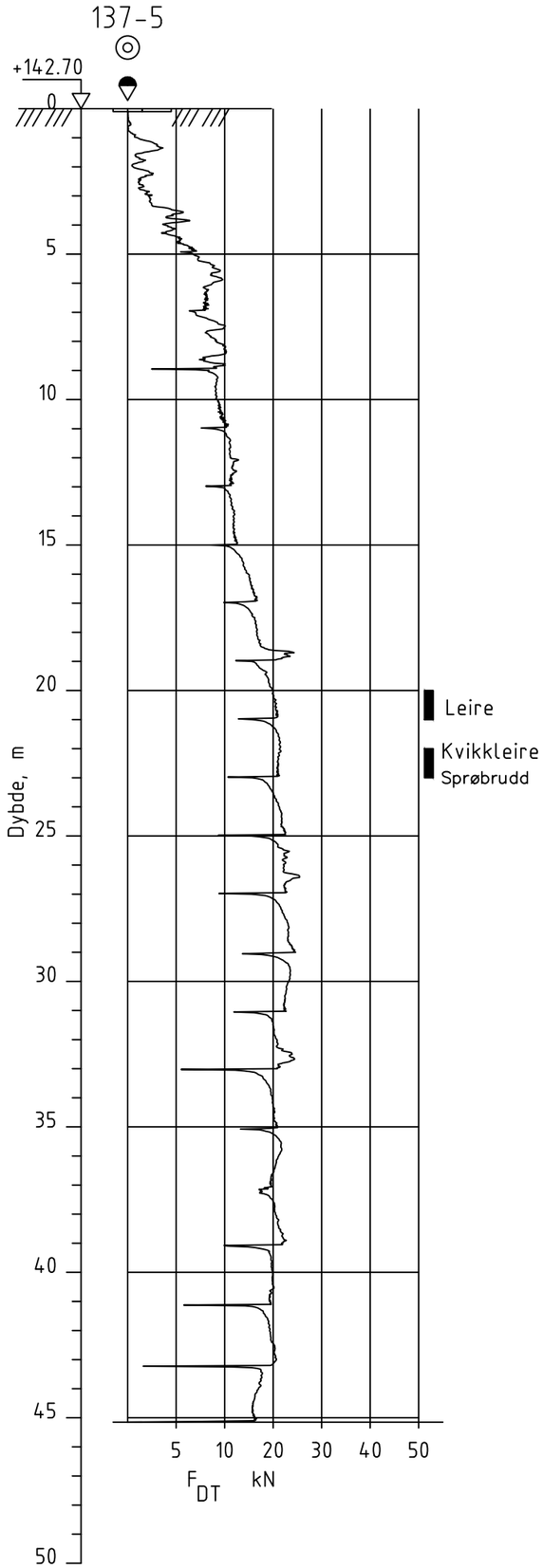


Dato boret :29.05.2024 Posisjon: X 6667046.80 Y 615500.50

UTM 32, NN2000

| Rev. | Beskrivelse | Dato | Tegn. | Kontr. |
|---|---|---|---|---|
| | | | | |

NVE
3737 Nannestad

Dreietrykksondering

| Dato | Tegn. | Kontr. |
|---|---|---|
| 15.08.24 | TKH | ØK |

| Målestokk | Orginalformat |
|---|---|
| 1:200 | A3 |

Status

GeoStrøm AS
Grunnundersøkelser
www.geostrom.no
Hengsrudveien 855
3176 Undrumsdal
Tlf.: 33 33 33 77

| Tegningsnummer | Rev. |
|---|---|
| 3737-3_137-5 | 00A |

139-1

+163.20

0

01

5

10

15

20

25

30

35

40

45

50

55

60

Dybde, m

Leire

Kvikkleire
Sprøbrudd

5 10 20 30 40 50

$F_{DT}$ kN

139-1

+163.20

0

5

10

15

20

25

30

35

40

Dybde, m

2 4 6 8 10

Spissmotstand, qc (MPa)

0.10 0.08 0.06 0.04 0.02 0.00

Sidefriksjon, fs (MPa)

0.20 0.40 0.60 0.80 1.00 1.20 1.40

Poretrykk, u (MPa)

10 100 1000

Resistivitet

Dato boret :24.09.24

Posisjon: X 6667190.20 Y 614759.50

UTM 32, NN2000

| Rev. | Beskrivelse | Dato | Tegn. | Kontr. |
|---|---|---|---|---|
| | NVE<br>3737 Nannestad | Dato 07.10.24 | Tegn. TKH | Kontr. ØK |
| | | Målestokk 1:200 | Orginalformat A3 | |
| | Dreietrykksondering og RCPTu | Status | | |

GeoStrøm AS
Grunnundersøkelser

www.geostrom.no
Hengsrudveien 855
3176 Undrumsdal
Tlf.: 33 33 33 77

Tegningsnummer: 3737-3_139-1

Rev.: 00A

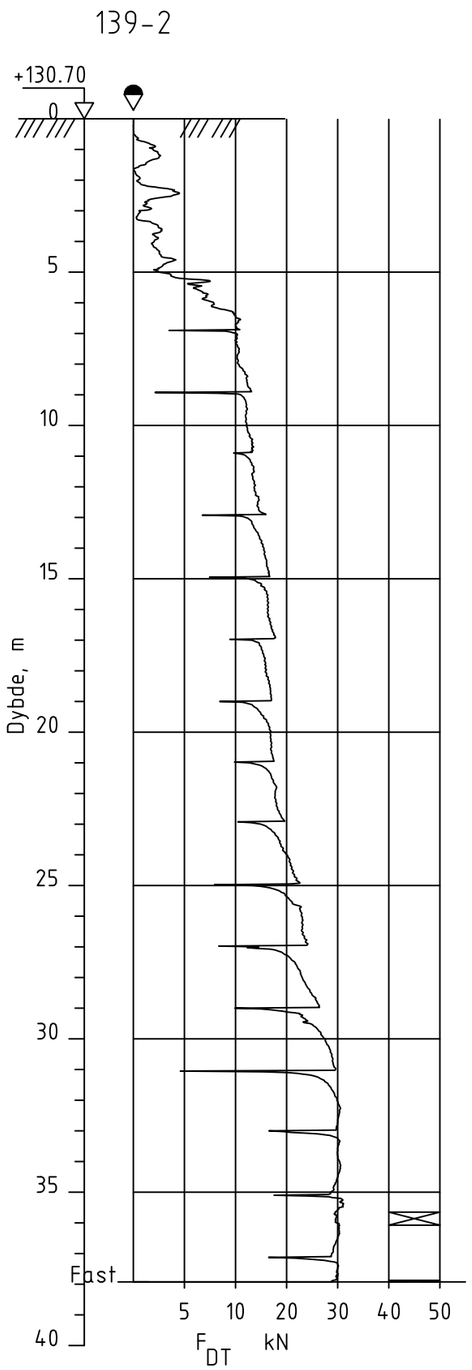


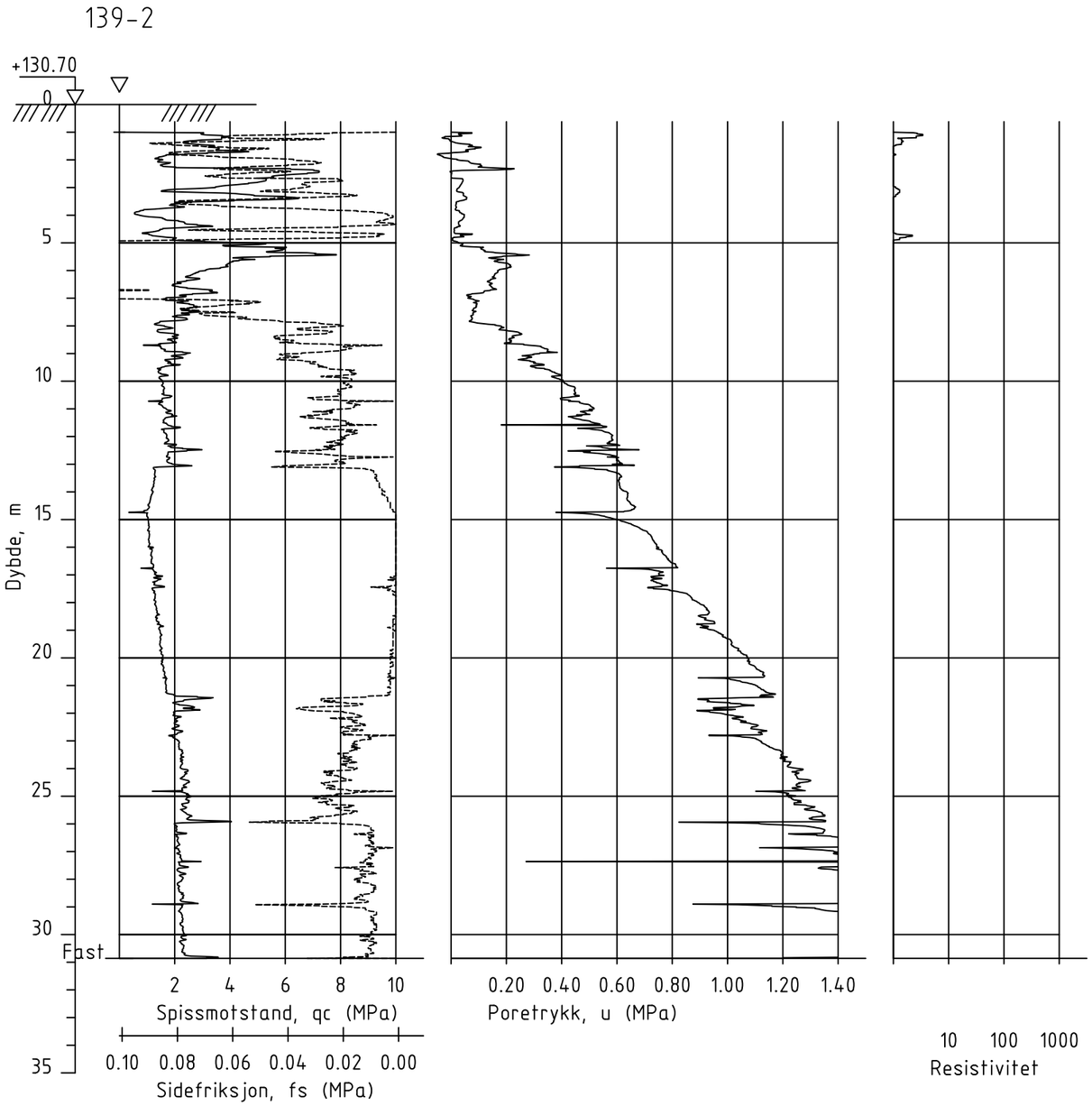


Dato boret :23.09.2024 Posisjon: X 6666976.59 Y 614796.37

UTM 32, NN2000

| Rev. | Beskrivelse | Dato | Tegn. | Kontr. |
|---|---|---|---|---|
| | | Dato 07.10.24 | Tegn. TKH | Kontr. ØK |
| NVE<br>3737 Nannestad | | Målestokk 1:200 | Orginalformat A3 | |
| Dreietrykksondering og RCPTu | | Status | | |
| GeoStrøm AS Grunnundersøkelser<br>www.geostrom.no<br>Hengsrudveien 855<br>3176 Undrumsdal<br>Tlf.: 33 33 33 77 | | Tegningsnummer 3737-3_139-2 | | Rev. 00A |

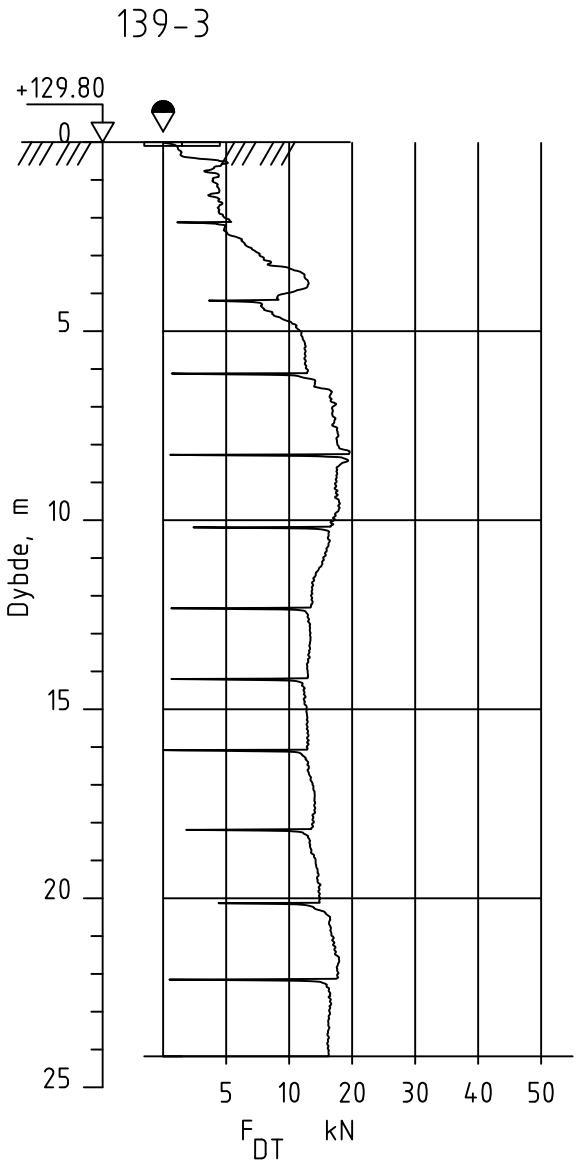


Dato boret :17.10.2023 Posisjon: X 6666881.10 Y 614445.20 UTM 32, NN2000

| Rev. | Beskrivelse | Dato | Tegn. | Kontr. |
|---|---|---|---|---|
| | | Dato 15.08.24 | Tegn. TKH | Kontr. ØK |
| NVE<br>3737 Nannestad | | Målestokk 1:200 | Orginalformat A4 | |
| Dreietrykksondering | | Status | | |

GeoStrøm AS
Grunnundersøkelser
www.geostrom.no
Hengsrudveien 855
3176 Undrumsdal
Tlf.: 33 33 33 77

Tegningsnummer 3737-3_139-3

Rev. 00A

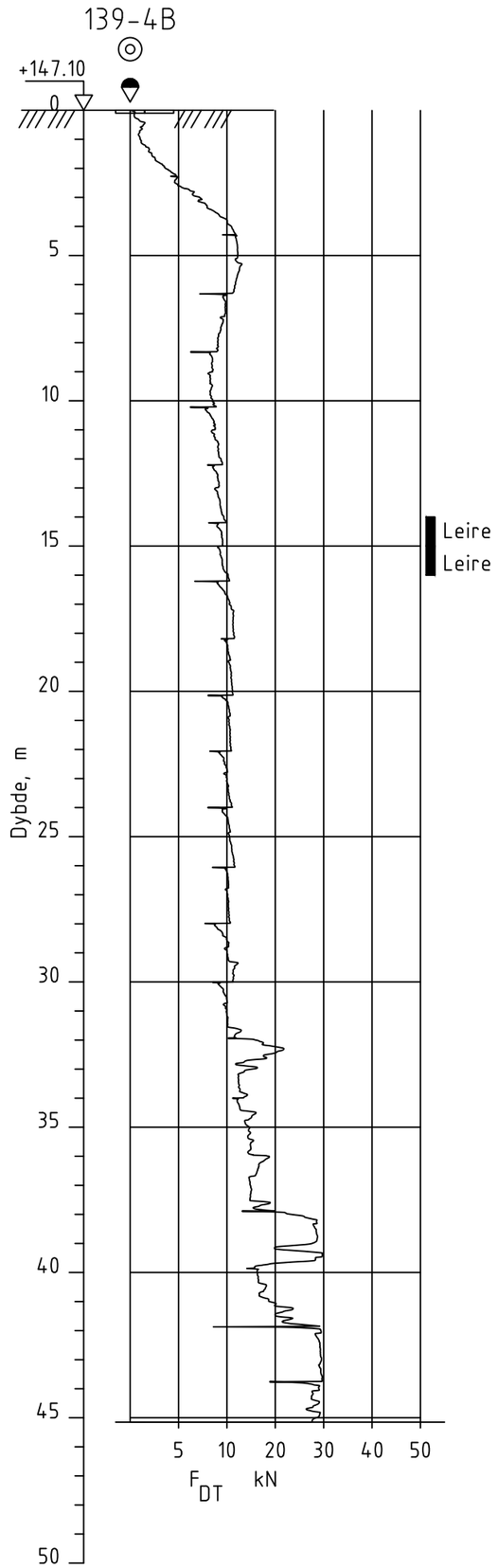


Dato boret :28.02.2024 Posisjon: X 6667478.60 Y 615289.20

UTM 32, NN2000

| Rev. | Beskrivelse | Dato | Tegn. | Kontr. |
|---|---|---|---|---|
| | | Dato 15.08.24 | Tegn. TKH | Kontr. ØK |
| NVE<br>3737 Nannestad | | Målestokk 1:200 | Orginalformat A3 | |
| Dreietrykksondering | | Status | | |
| GeoStrøm AS Grunnundersøkelser<br>www.geostrom.no<br>Hengsrudveien 855<br>3176 Undrumsdal<br>Tlf.: 33 33 33 77 | | Tegningsnummer 3737-3_139-4b | | Rev. 00A |

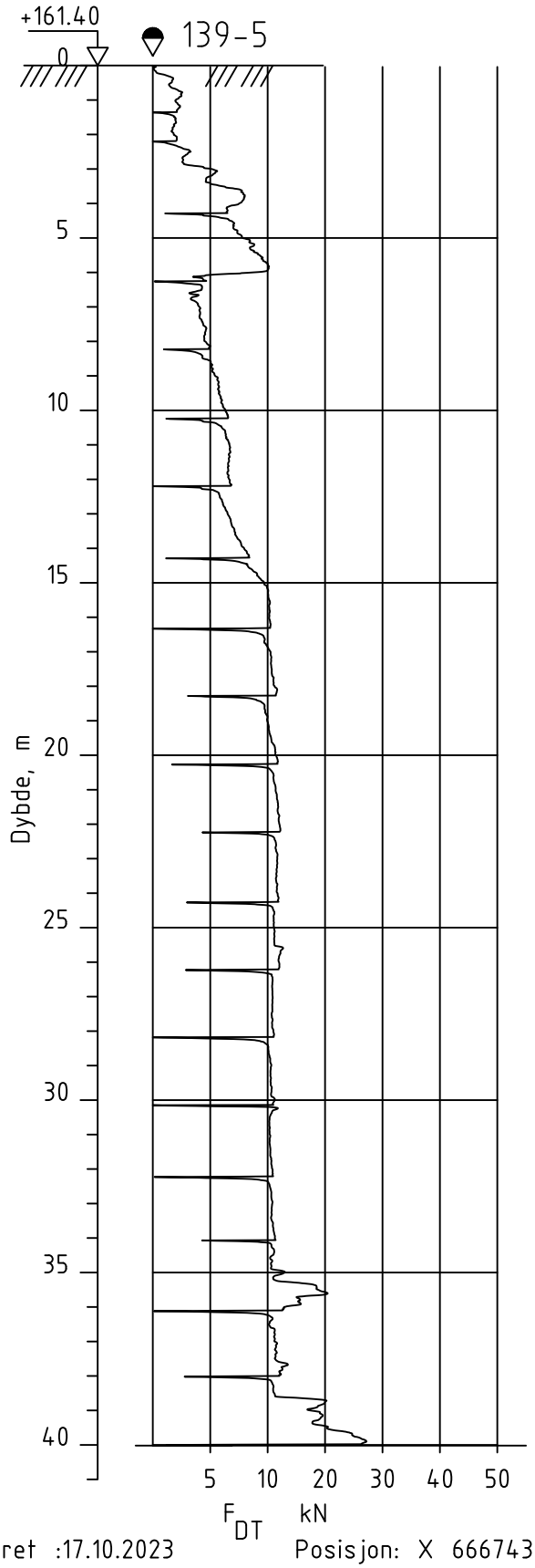


Dato boret :17.10.2023 Posisjon: X 6667437.70 Y 614835.50

UTM 32, NN2000

| Rev. | Beskrivelse | Dato | Tegn. | Kontr. |
|---|---|---|---|---|
| | | Dato 15.08.24 | Tegn. TKH | Kontr. ØK |
| | | Målestokk 1:200 | Orginalformat A4 | |

NVE
3737 Nannestad

Dreietrykksondering

Status

GeoStrøm AS
Grunnundersøkelser

www.geostrom.no
Hengsrudveien 855
3176 Undrumsdal
Tlf.: 33 33 33 77

Tegningsnummer: 3737-3_139-5

Rev.: 00A

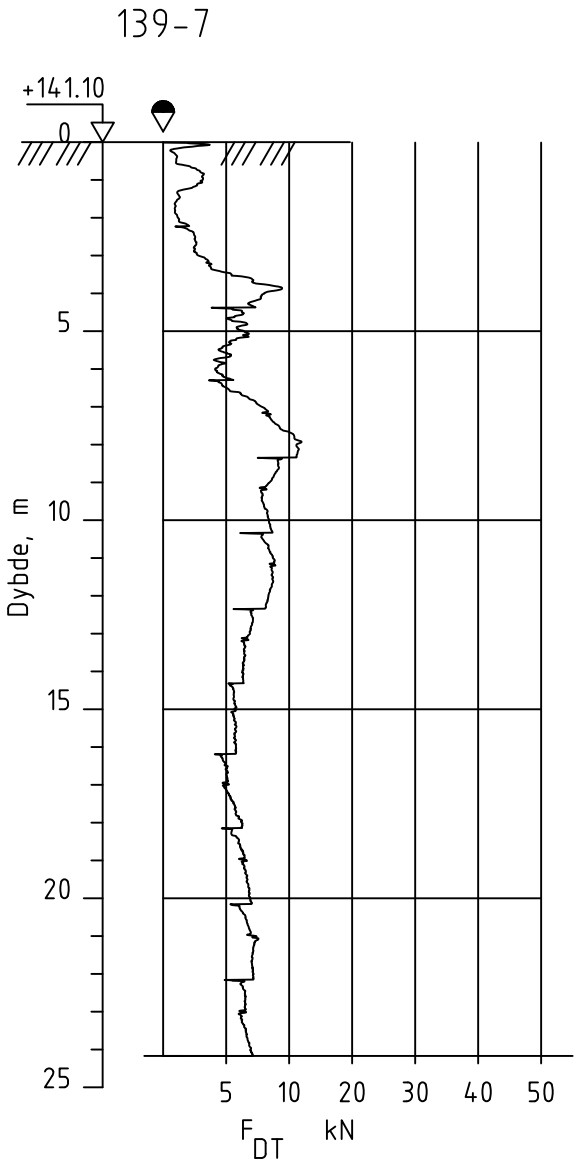


Dato boret :04.03.2024 Posisjon: X 6667445.20 Y 614321.70

UTM 32, NN2000

| Rev. | Beskrivelse | Dato | Tegn. | Kontr. |
|---|---|---|---|---|
| | | Dato 15.08.24 | Tegn. TKH | Kontr. ØK |
| NVE<br>3737 Nannestad | | Målestokk 1:200 | Orginalformat A4 | |
| Dreietrykksondering | | Status | | |

GeoStrøm AS
Grunnundersøkelser
www.geostrom.no
Hengsrudveien 855
3176 Undrumsdal
Tlf.: 33 33 33 77

Tegningsnummer 3737-3_139-7

Rev. 00A

139-8

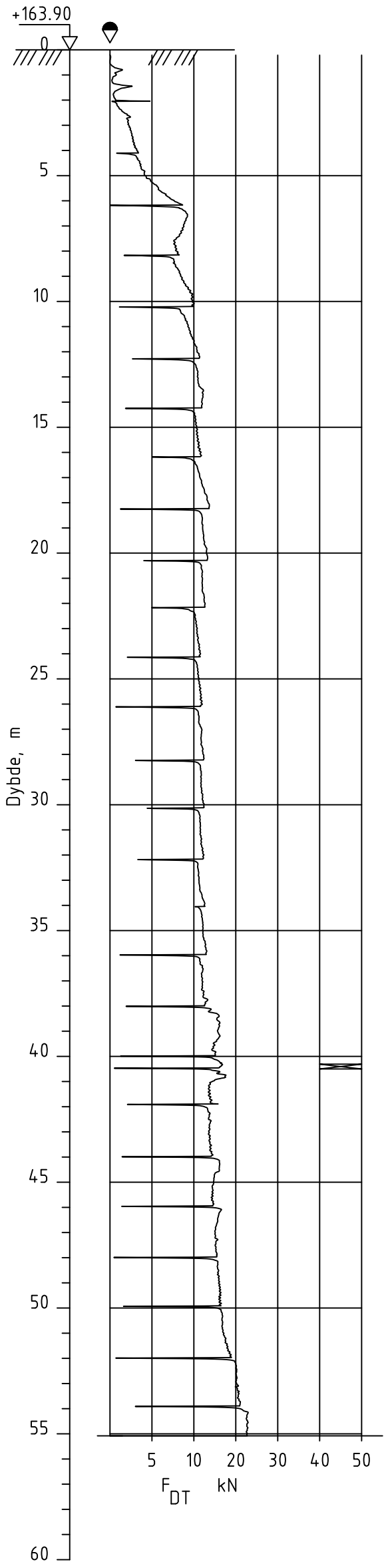


Dato boret :17.10.2023 Posisjon: X 6681669.40 Y 614708.40

UTM 32, NN2000

| Rev. | Beskrivelse | Dato | Tegn. | Kontr. |
|---|---|---|---|---|
| | | | | |

NVE
3737 Nannestad

Dreietrykksondering

| Dato | Tegn. | Kontr. |
|---|---|---|
| 15.08.24 | TKH | ØK |

| Målestokk | Orginalformat |
|---|---|
| 1:200 | A3 |

Status

GeoStrøm AS
Grunnundersøkelser
www.geostrom.no
Hengsrudveien 855
3176 Undrumsdal
Tlf.: 33 33 33 77

| Tegningsnummer | Rev. |
|---|---|
| 3737-3_139-8 | 00A |

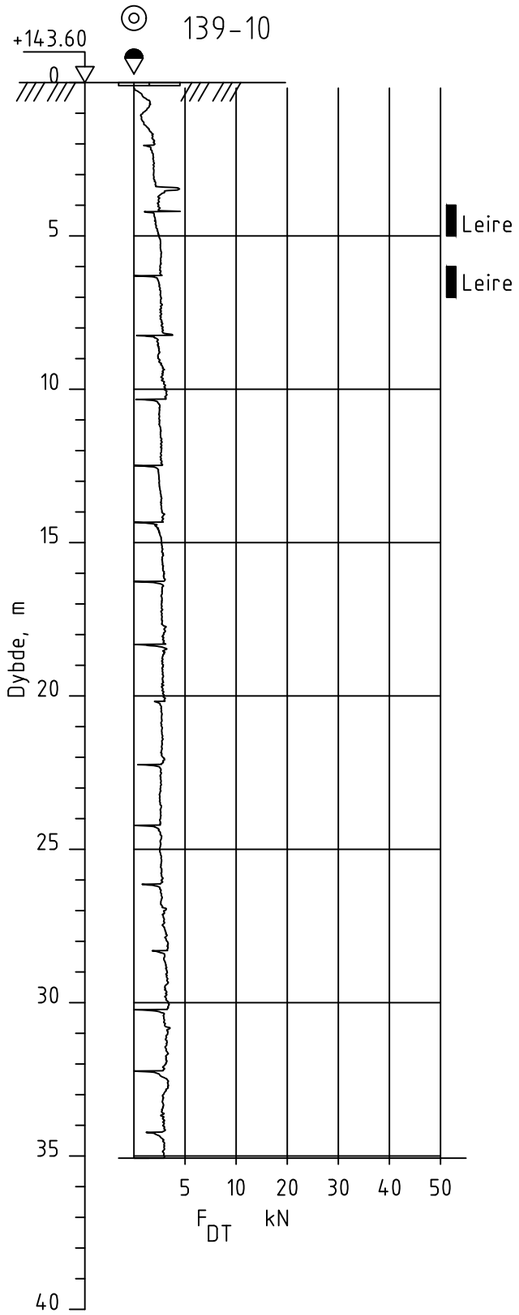


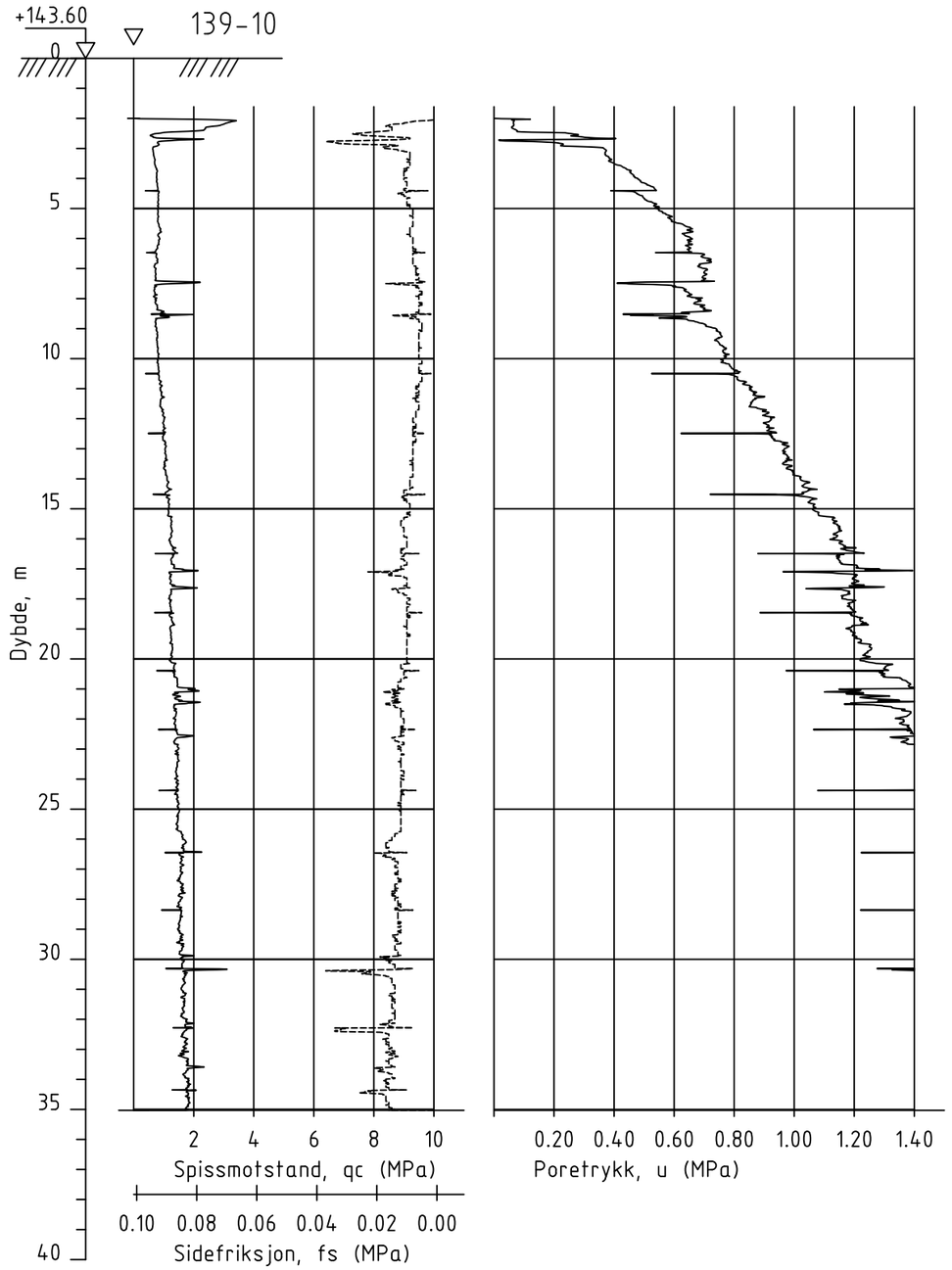


Dato boret :05.03.2024 Posisjon: X 6667348.10 Y 614445.60

UTM 32, NN2000

| Rev. | Beskrivelse | Dato | Tegn. | Kontr. |
|---|---|---|---|---|
| | | | | |

NVE
3737 Nannestad

| Dato | Tegn. | Kontr. |
|---|---|---|
| 15.08.24 | TKH | ØK |

| Målestokk | Orginalformat |
|---|---|
| 1:200 | A3 |

Dreietrykksondering og CPTu

Status

GeoStrøm AS
Grunnundersøkelser
www.geostrom.no
Hengsrudveien 855
3176 Undrumsdal
Tlf.: 33 33 33 77

Tegningsnummer: 3737-3_139-10

Rev.: 00A

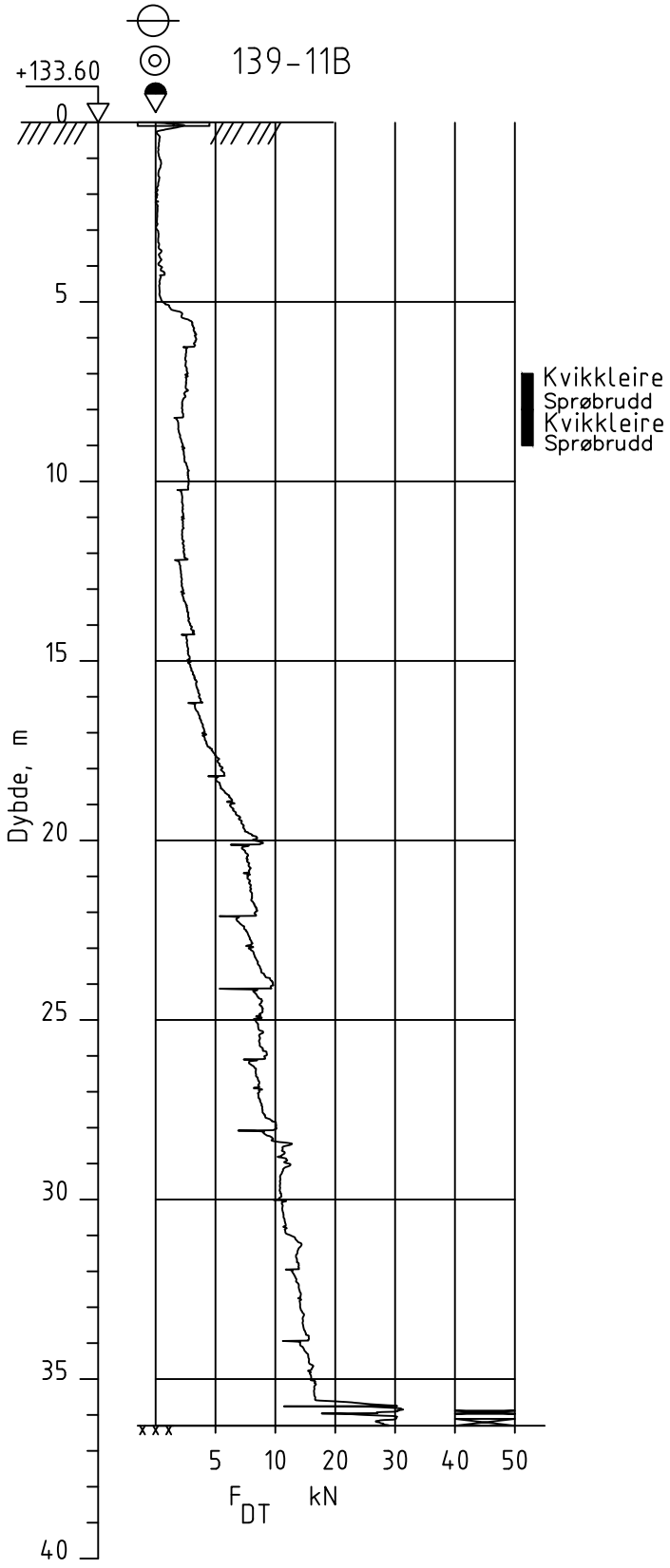


Dato boret :04.03.2024 Posisjon: X 6667362.40 Y 614196.10

UTM 32, NN2000

| Rev. | Beskrivelse | Dato | Tegn. | Kontr. |
|---|---|---|---|---|
| | | Dato 15.08.24 | Tegn. TKH | Kontr. ØK |
| | | Målestokk 1:200 | Orginalformat A4 | |

NVE
3737 Nannestad

Dreietrykksondering

Status

GeoStrøm AS
Grunnundersøkelser
www.geostrom.no
Hengsrudveien 855
3176 Undrumsdal
Tlf.: 33 33 33 77

Tegningsnummer: 3737-3_139-11b

Rev.: 00A

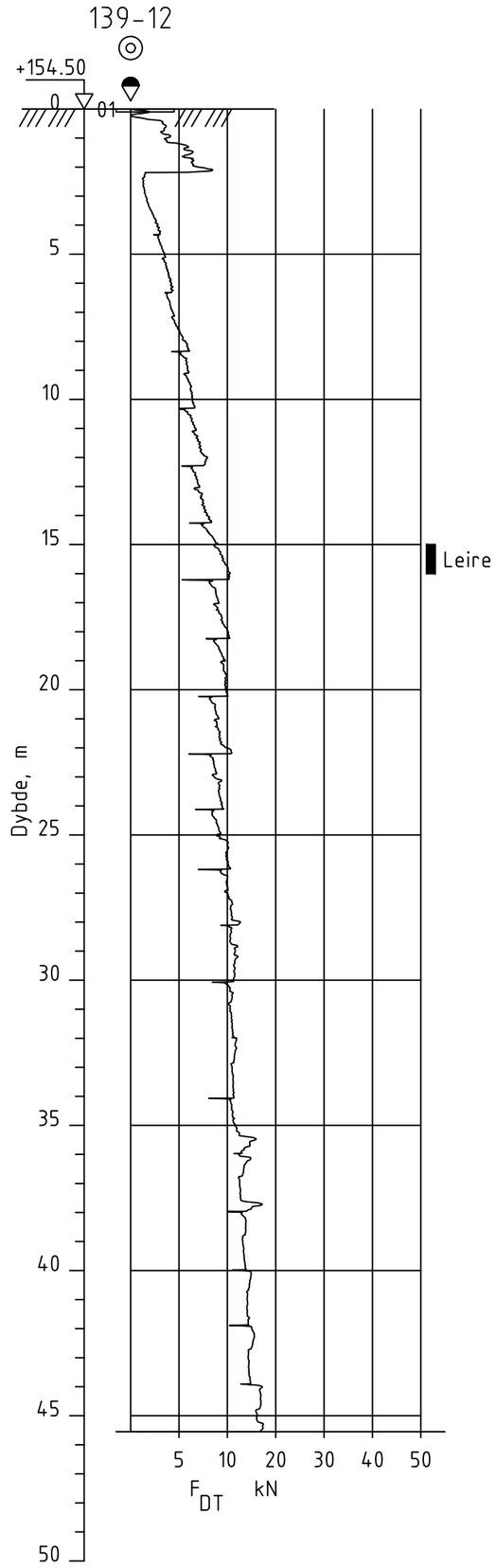


Dato boret :28.02.2024 Posisjon: X 6667501.30 Y 615050.90

UTM 32, NN2000

| Rev. | Beskrivelse | Dato | Tegn. | Kontr. |
|---|---|---|---|---|
| | NVE<br>3737 Nannestad | Dato<br>15.08.24 | Tegn.<br>TKH | Kontr.<br>ØK |
| | | Målestokk<br>1:200 | Orginalformat<br>A3 | |
| | Dreietrykksondering | Status | | |
| | GeoStrøm AS Grunnundersøkelser<br>www.geostrom.no<br>Hengsrudveien 855<br>3176 Undrumsdal<br>Tlf.: 33 33 33 77 | Tegningsnummer<br>3737-3_139-12 | | Rev.<br>00A |

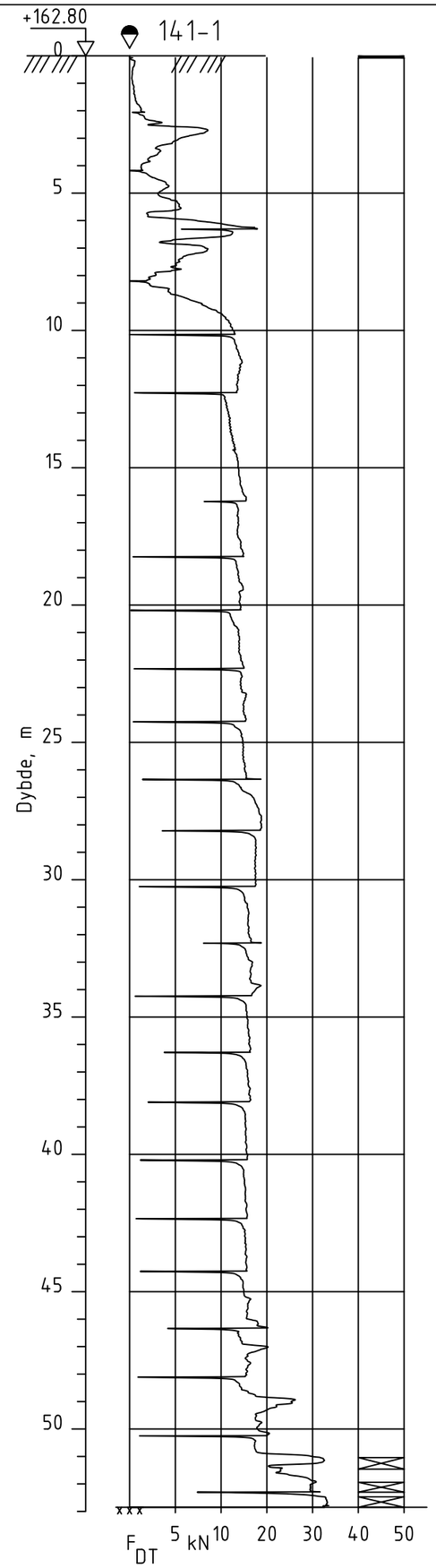


Dato boret :16.10.2023 Posisjon: X 6667840.50 Y 615160.30

UTM 32, NN2000

| Rev. | Beskrivelse | Dato | Tegn. | Kontr. |
|---|---|---|---|---|
| | | Dato 15.08.24 | Tegn. TKH | Kontr. ØK |
| NVE<br>3737 Nannestad | | Målestokk 1:200 | Orginalformat A3 | |
| Dreietrykksondering | | Status | | |

GeoStrøm AS
Grunnundersøkelser
www.geostrom.no
Hengsrudveien 855
3176 Undrumsdal
Tlf.: 33 33 33 77

Tegningsnummer: 3737-3_141-1

Rev.: 00A

141-4

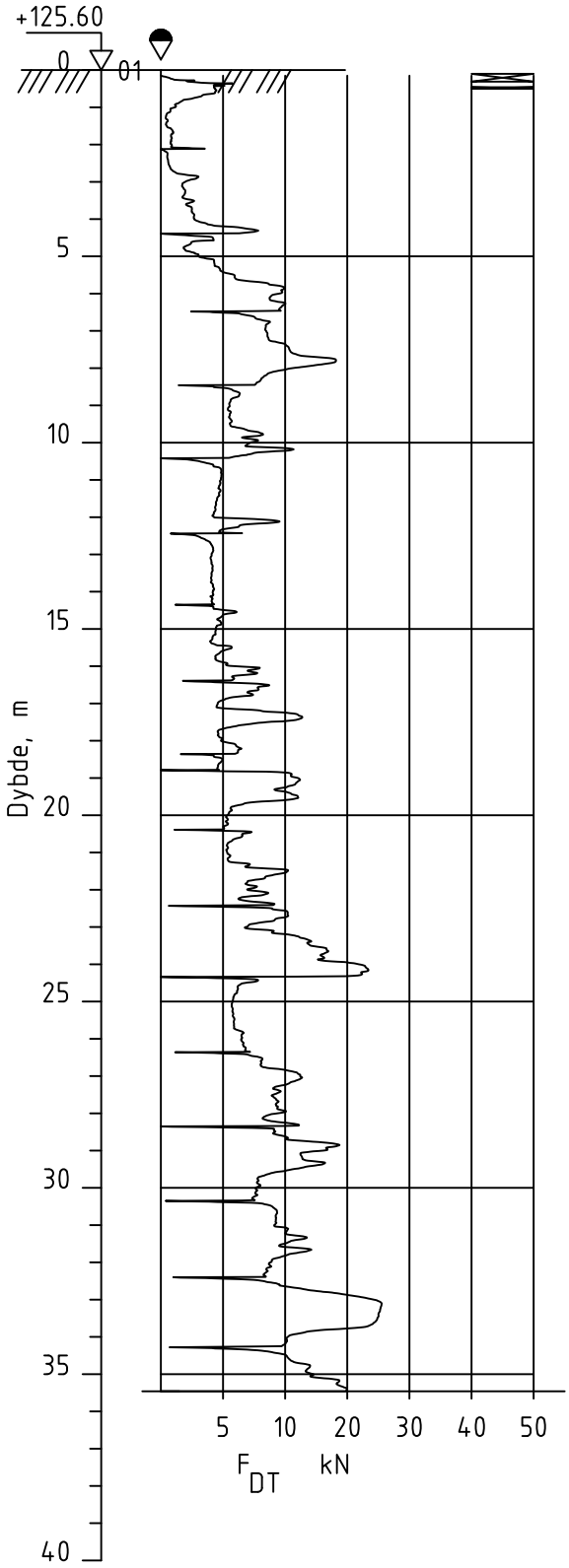


Dato boret :16.10.2023 Posisjon: X 6668405.00 Y 615318.80

UTM 32, NN2000

| Rev. | Beskrivelse | Dato | Tegn. | Kontr. |
|---|---|---|---|---|
| | | Dato 15.08.24 | Tegn. TKH | Kontr. ØK |
| NVE<br>3737 Nannestad | | Målestokk 1:200 | Orginalformat A4 | |
| Dreietrykksondering | | Status | | |

GeoStrøm AS
Grunnundersøkelser
www.geostrom.no
Hengsrudveien 855
3176 Undrumsdal
Tlf.: 33 33 33 77

Tegningsnummer 3737-3_141-4

Rev. 00A

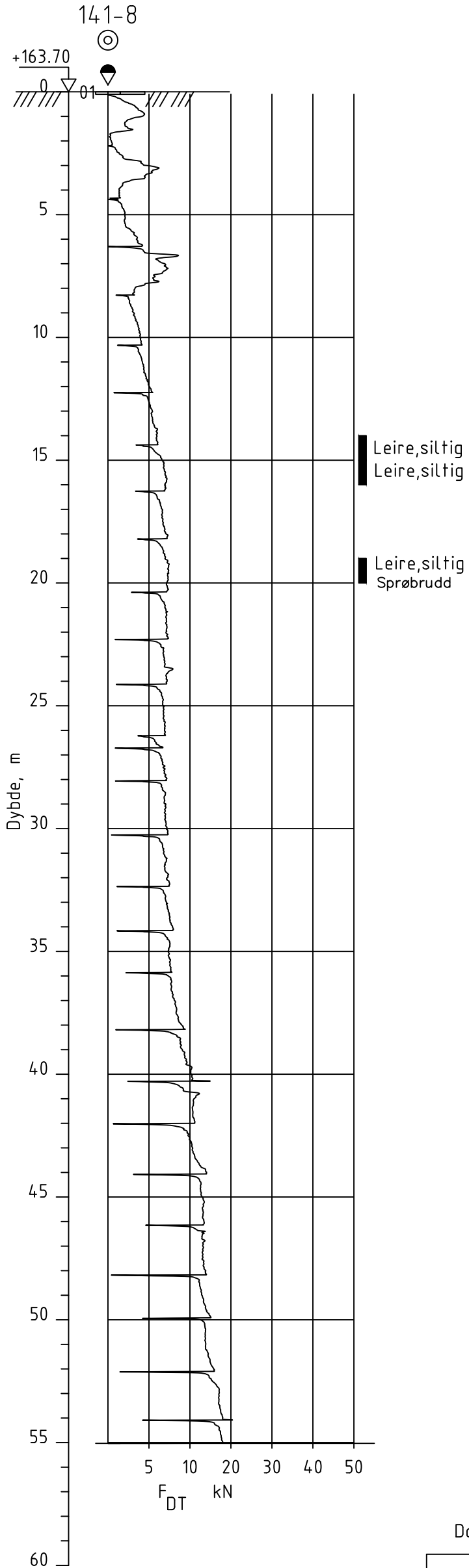


Dato boret :18.10.2023 Posisjon: X 6668147.20 Y 614752.60

UTM 32, NN2000

| Rev. | Beskrivelse | Dato | Tegn. | Kontr. |
|---|---|---|---|---|
| | | Dato 15.08.24 | Tegn. TKH | Kontr. ØK |
| NVE<br>3737 Nannestad | | Målestokk 1:200 | Orginalformat A3 | |
| Dreietrykksondering Borprofil | | Status | | |

GeoStrøm AS
Grunnundersøkelser
www.geostrom.no
Hengsrudveien 855
3176 Undrumsdal
Tlf.: 33 33 33 77

| Tegningsnummer | Rev. |
|---|---|
| 3737-3_141-8 | 00A |

142-1

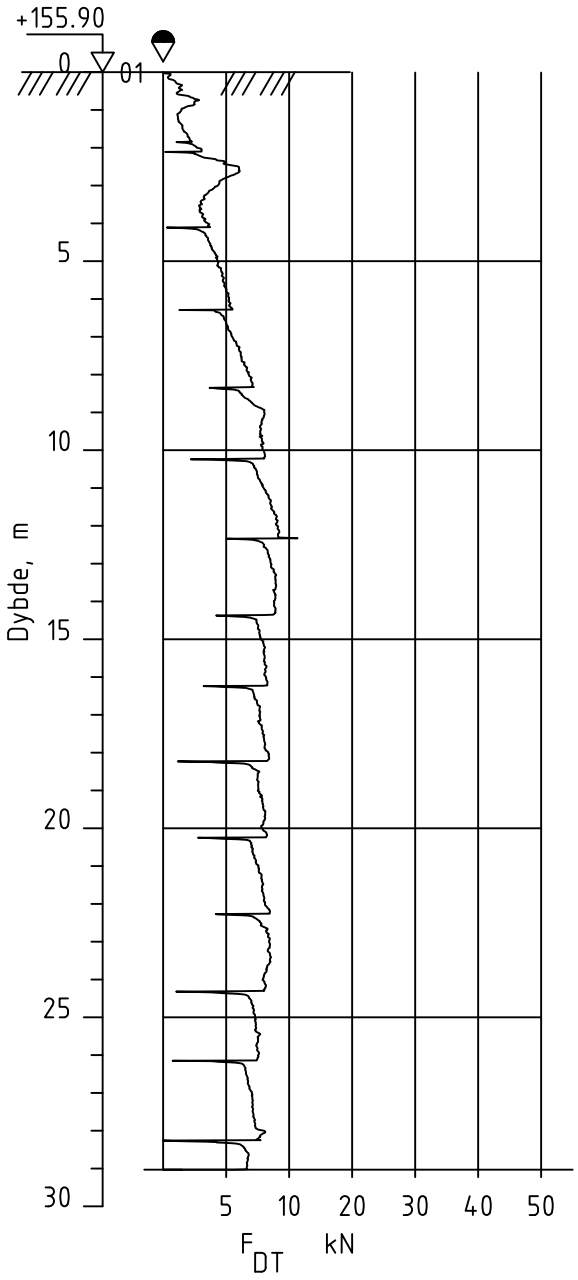


Dato boret :13.10.2023 Posisjon: X 6668277.80 Y 613572.00

UTM 32, NN2000

| Rev. | Beskrivelse | Dato | Tegn. | Kontr. |
|---|---|---|---|---|
| | | Dato 16.08.24 | Tegn. TKH | Kontr. ØK |
| NVE<br>3737 Nannestad | | Målestokk 1:200 | Orginalformat A4 | |
| Dreietrykksondering | | Status | | |

GeoStrøm AS
Grunnundersøkelser
www.geostrom.no
Hengsrudveien 855
3176 Undrumsdal
Tlf.: 33 33 33 77

Tegningsnummer 3737-3_142-1

Rev. 00A

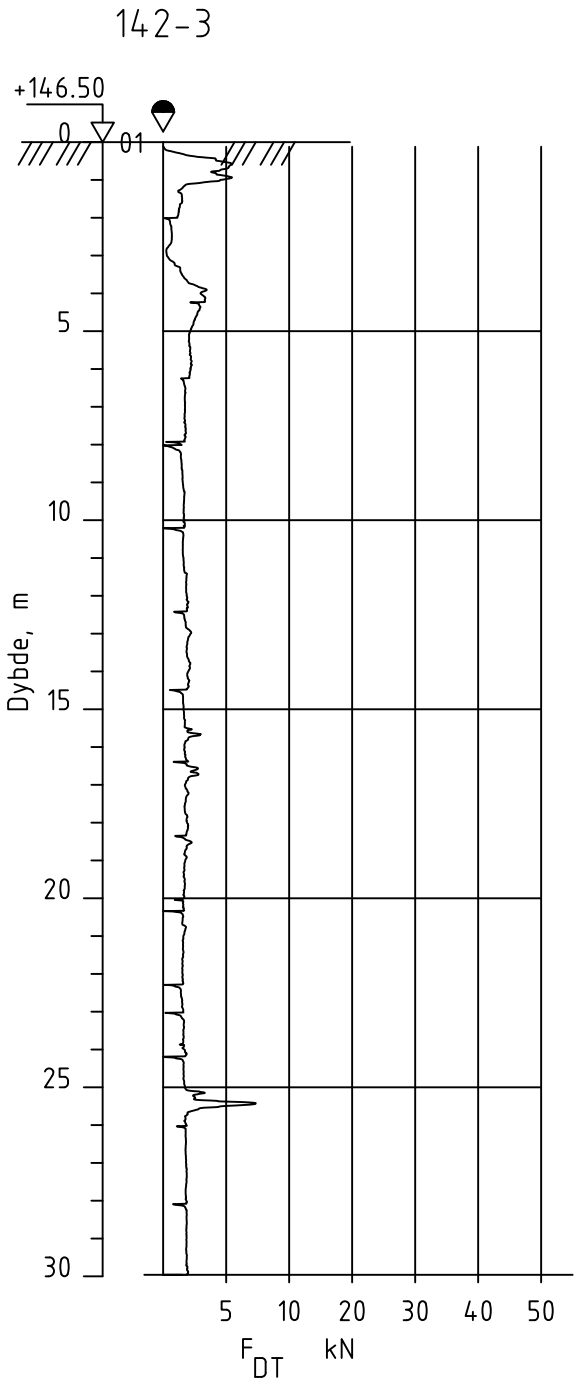


Dato boret :13.10.2023 Posisjon: X 6667767.40 Y 613933.40

UTM 32, NN2000

| Rev. | Beskrivelse | Dato | Tegn. | Kontr. |
|---|---|---|---|---|
| | | Dato 16.08.24 | Tegn. TKH | Kontr. ØK |
| | | Målestokk 1:200 | Orginalformat A4 | |

NVE
3737 Nannestad

Dreietrykksondering

Status

GeoStrøm AS
Grunnundersøkelser
www.geostrom.no
Hengsrudveien 855
3176 Undrumsdal
Tlf.: 33 33 33 77

Tegningsnummer: 3737-3_142-3

Rev.: 00A

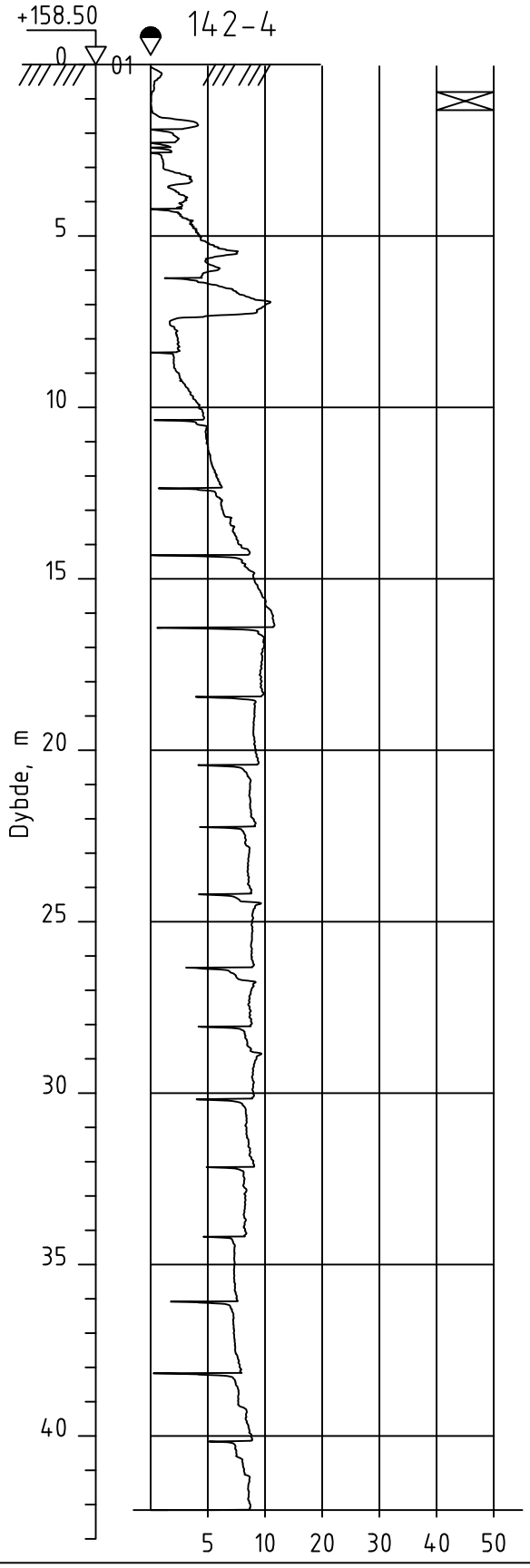


Dato boret :13.10.2023
Posisjon: X 6668190.10 Y 613879.00
UTM 32, NN2000

| Rev. | Beskrivelse | Dato | Tegn. | Kontr. |
|---|---|---|---|---|
| | | Dato 16.08.24 | Tegn. TKH | Kontr. ØK |
| | | Målestokk 1:200 | Orginalformat A4 | |

NVE
3737 Nannestad

Dreietrykksondering

Status

GeoStrøm AS
Grunnundersøkelser
www.geostrom.no
Hengsrudveien 855
3176 Undrumsdal
Tlf.: 33 33 33 77

Tegningsnummer: 3737-3_142-4

Rev.: 00A

142-6

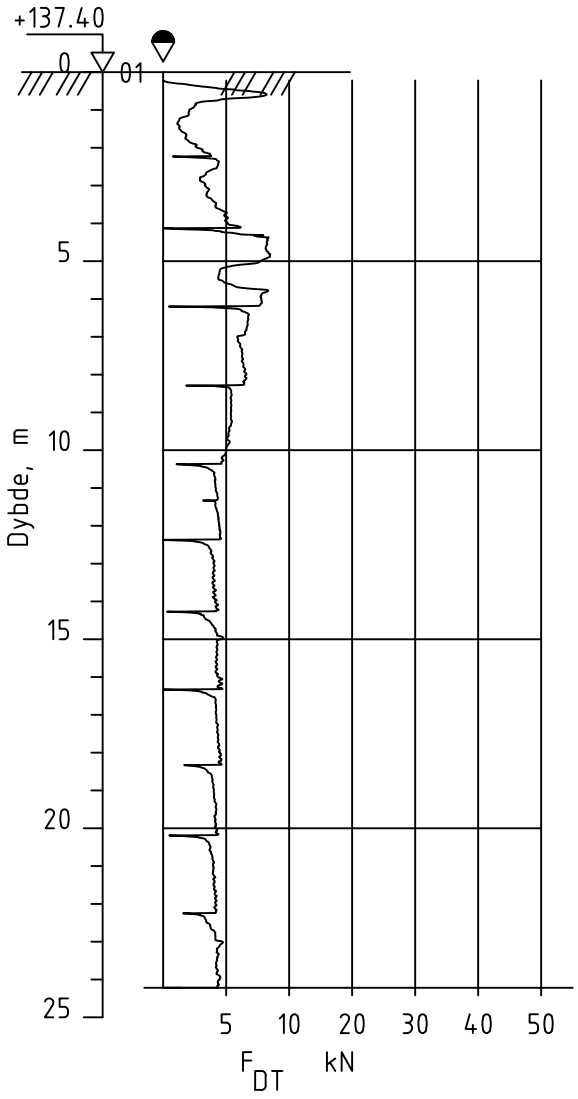


Dato boret :13.10.2023 Posisjon: X 6667568.80 Y 614116.20

UTM 32, NN2000

| Rev. | Beskrivelse | Dato | Tegn. | Kontr. |
|---|---|---|---|---|
| | | Dato 16.08.24 | Tegn. TKH | Kontr. ØK |
| NVE<br>3737 Nannestad | | Målestokk 1:200 | Orginalformat A4 | |
| Dreietrykksondering | | Status | | |

GeoStrøm AS
Grunnundersøkelser
www.geostrom.no
Hengsrudveien 855
3176 Undrumsdal
Tlf.: 33 33 33 77

| Tegningsnummer | Rev. |
|---|---|
| 3737-3_142-6 | 00A |

142-7

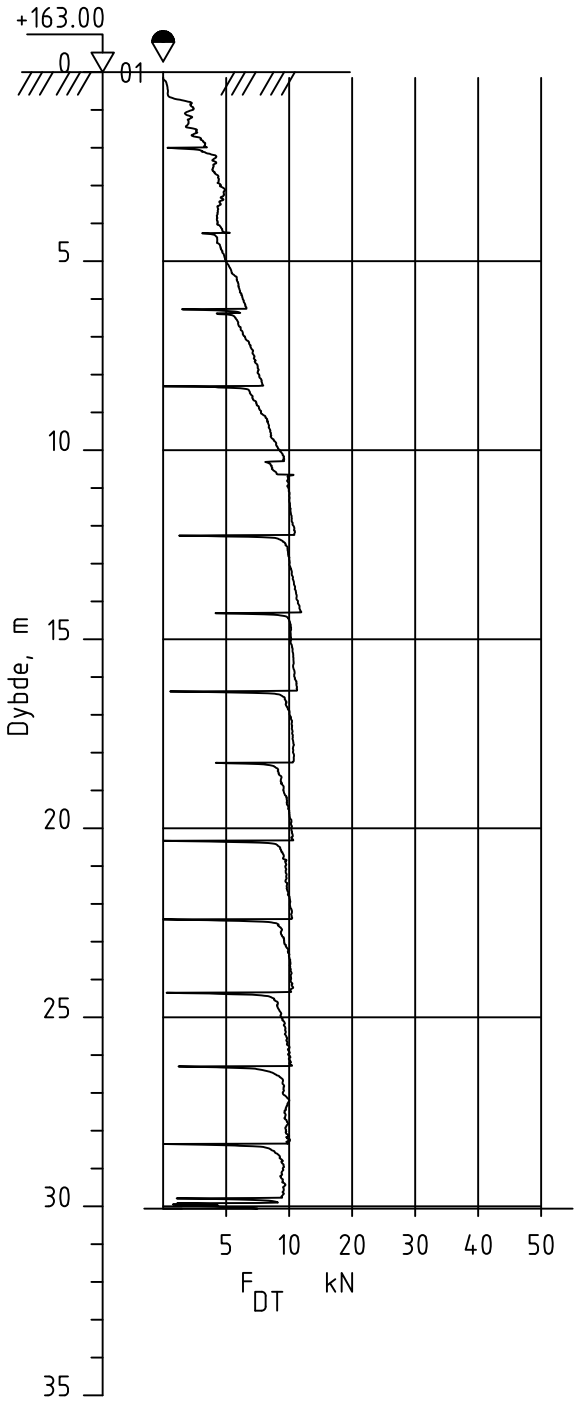


Dato boret :13.10.2023 Posisjon: X 6668483.80 Y 613344.10

UTM 32, NN2000

| Rev. | Beskrivelse | Dato | Tegn. | Kontr. |
|---|---|---|---|---|
| | | Dato 16.08.24 | Tegn. TKH | Kontr. ØK |
| | | Målestokk 1:200 | Orginalformat A4 | |

NVE
3737 Nannestad

Dreietrykksondering

Status

GeoStrøm AS
Grunnundersøkelser

www.geostrom.no
Hengsrudveien 855
3176 Undrumsdal
Tlf.: 33 33 33 77

Tegningsnummer: 3737-3_142-7

Rev.: 00A

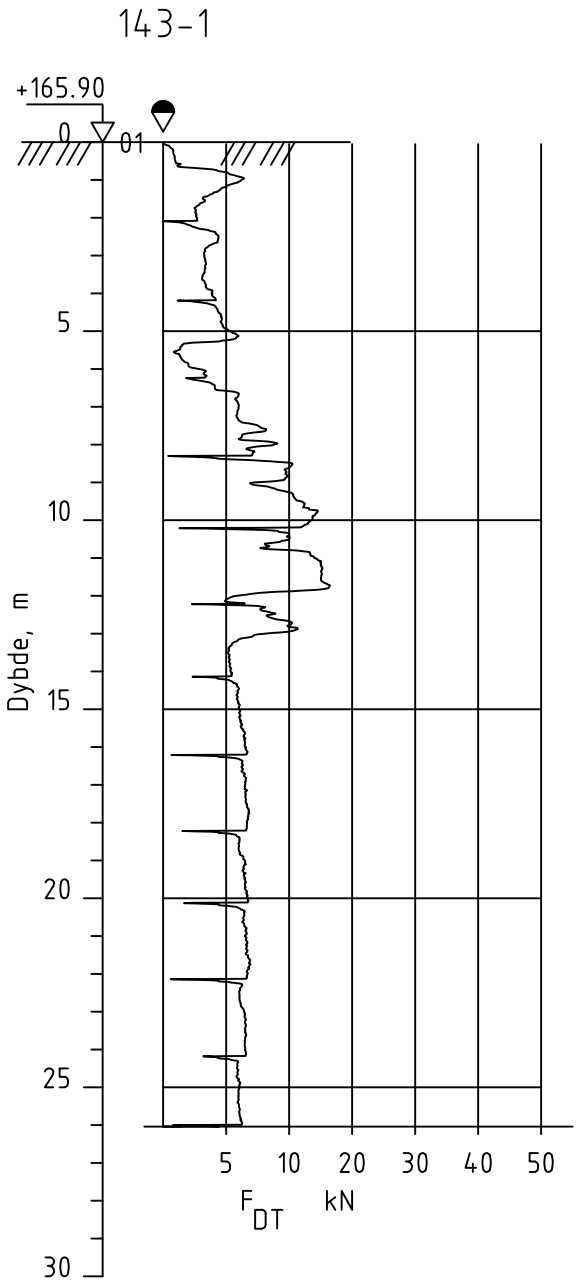


Dato boret :23.10.2023 Posisjon: X 6668873.00 Y 614163.30

UTM 32, NN2000

| Rev. | Beskrivelse | Dato | Tegn. | Kontr. |
|---|---|---|---|---|
| | | Dato 16.08.24 | Tegn. TKH | Kontr. ØK |
| NVE<br>3737 Nannestad | | Målestokk 1:200 | Orginalformat A4 | |
| Dreietrykksondering | | Status | | |

GeoStrøm AS
Grunnundersøkelser
www.geostrom.no
Hengsrudveien 855
3176 Undrumsdal
Tlf.: 33 33 33 77

Tegningsnummer 3737-3_143-1

Rev. 00A

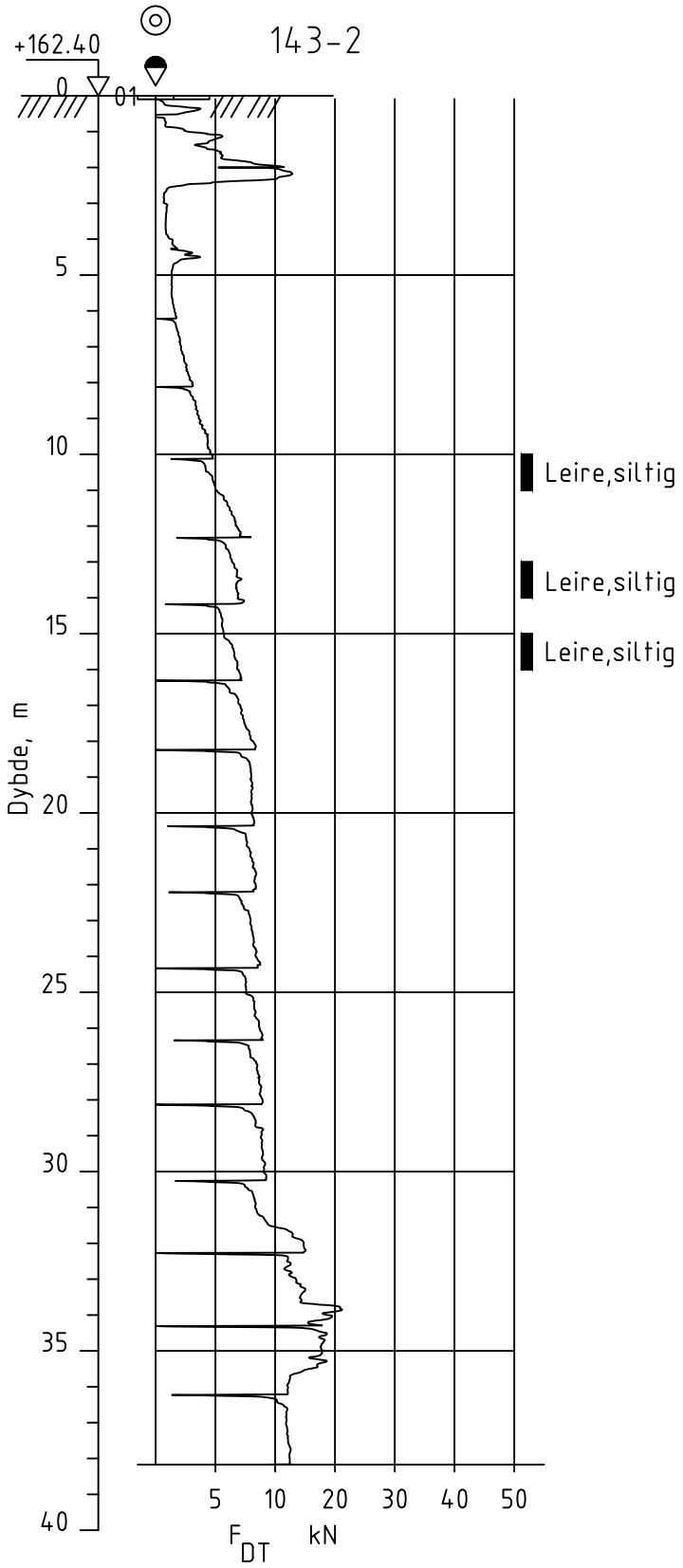


Dato boret :23.10.2023 Posisjon: X 6668926.40 Y 614453.50

UTM 32, NN2000

| Rev. | Beskrivelse | Dato | Tegn. | Kontr. |
|---|---|---|---|---|
| | | Dato 16.08.24 | Tegn. TKH | Kontr. ØK |
| NVE<br>3737 Nannestad | | Målestokk 1:200 | Orginalformat A4 | |
| Dreietrykksondering | | Status | | |

GeoStrøm AS
Grunnundersøkelser
www.geostrom.no
Hengsrudveien 855
3176 Undrumsdal
Tlf.: 33 33 33 77

| Tegningsnummer | Rev. |
|---|---|
| 3737-3_143-2 | 00A |

143-3

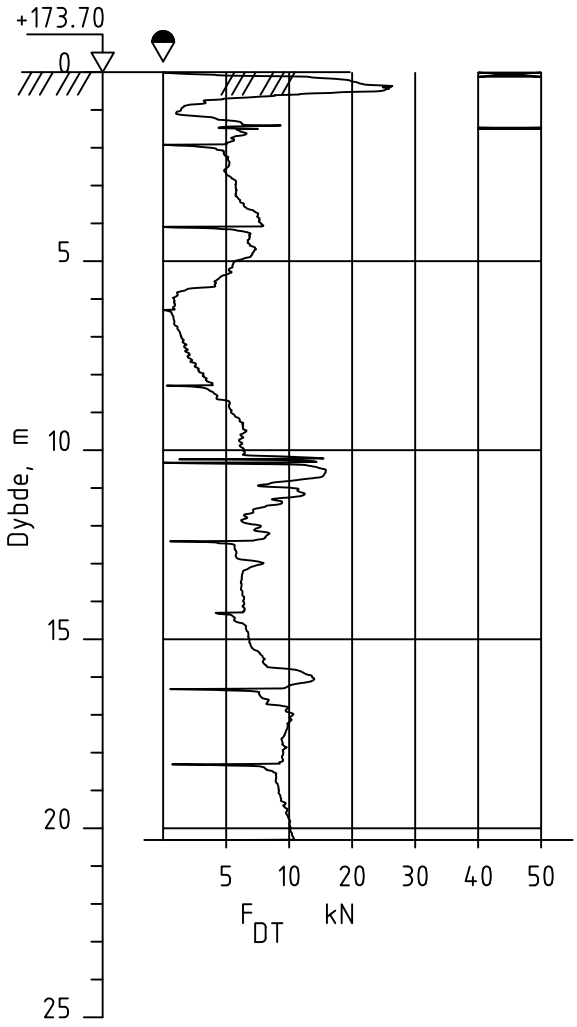


Dato boret :23.10.2023 Posisjon: X 6668667.50 Y 614188.60

UTM 32, NN2000

| Rev. | Beskrivelse | Dato | Tegn. | Kontr. |
|---|---|---|---|---|
| | | Dato 16.08.24 | Tegn. TKH | Kontr. ØK |
| NVE<br>3737 Nannestad | | Målestokk 1:200 | Orginalformat A4 | |
| Dreietrykksondering | | Status | | |

GeoStrøm AS
Grunnundersøkelser
www.geostrom.no
Hengsrudveien 855
3176 Undrumsdal
Tlf.: 33 33 33 77

| Tegningsnummer | Rev. |
|---|---|
| 3737-3_143-3 | 00A |

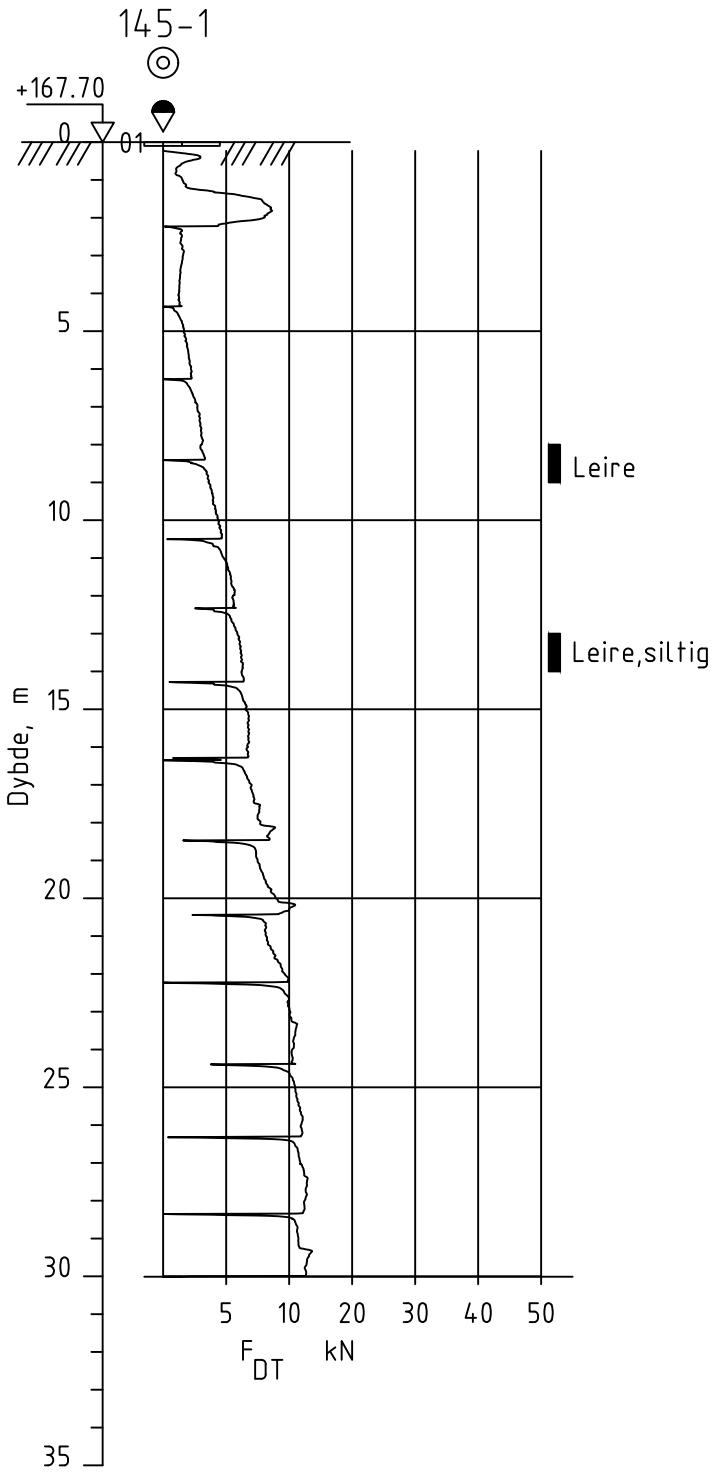


Dato boret :25.10.2023 Posisjon: X 6669876.60 Y 614304.00 UTM 32, NN2000

| Rev. | Beskrivelse | Dato | Tegn. | Kontr. |
|---|---|---|---|---|
| | | Dato 19.08.24 | Tegn. TKH | Kontr. ØK |
| | | Målestokk 1:200 | Orginalformat A4 | |

NVE
3737 Nannestad

Dreietrykksondering

Status

GeoStrøm AS
Grunnundersøkelser
www.geostrom.no
Hengsrudveien 855
3176 Undrumsdal
Tlf.: 33 33 33 77

Tegningsnummer 3737-3_145-1

Rev. 00A

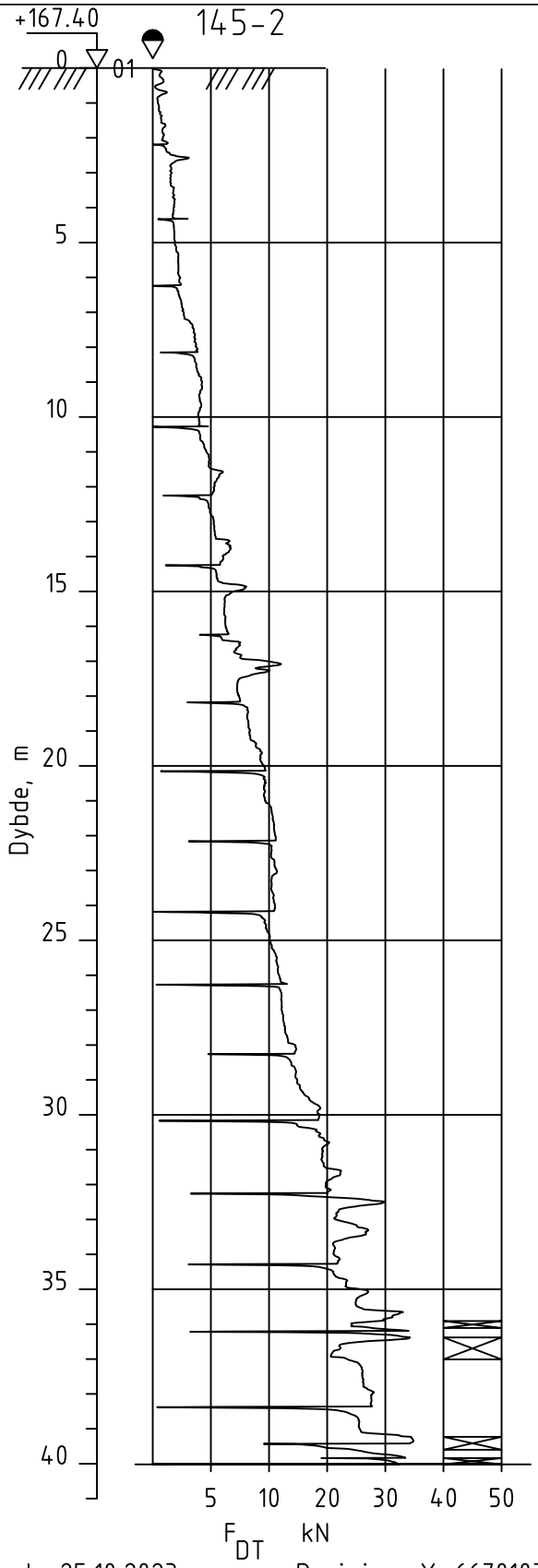


Dato boret :25.10.2023 Posisjon: X 6670107.90 Y 614427.90

UTM 32, NN2000

| Rev. | Beskrivelse | Dato | Tegn. | Kontr. |
|---|---|---|---|---|
| | | Dato 19.08.24 | Tegn. TKH | Kontr. ØK |
| | | Målestokk 1:200 | Orginalformat A4 | |

NVE
3737 Nannestad

Dreietrykksondering

Status

GeoStrøm AS
Grunnundersøkelser

www.geostrom.no
Hengsrudveien 855
3176 Undrumsdal
Tlf.: 33 33 33 77

Tegningsnummer: 3737-3_145-2

Rev.: 00A

145-3

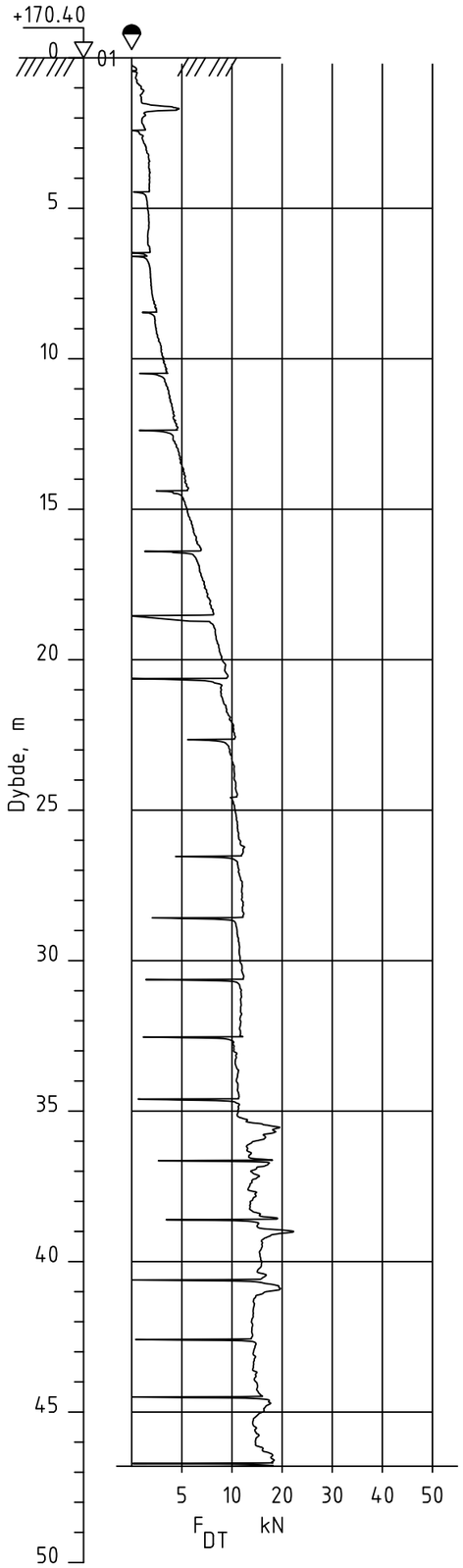


Dato boret :30.10.2023 Posisjon: X 6669775.80 Y 614839.00

UTM 32, NN2000

| Rev. | Beskrivelse | Dato | Tegn. | Kontr. |
|---|---|---|---|---|
| | | Dato 19.08.24 | Tegn. TKH | Kontr. ØK |
| NVE<br>3737 Nannestad | | Målestokk 1:200 | Orginalformat A3 | |
| Dreietrykksondering | | Status | | |

GeoStrøm AS
Grunnundersøkelser
www.geostrom.no
Hengsrudveien 855
3176 Undrumsdal
Tlf.: 33 33 33 77

Tegningsnummer: 3737-3_145-3

Rev.: 00A

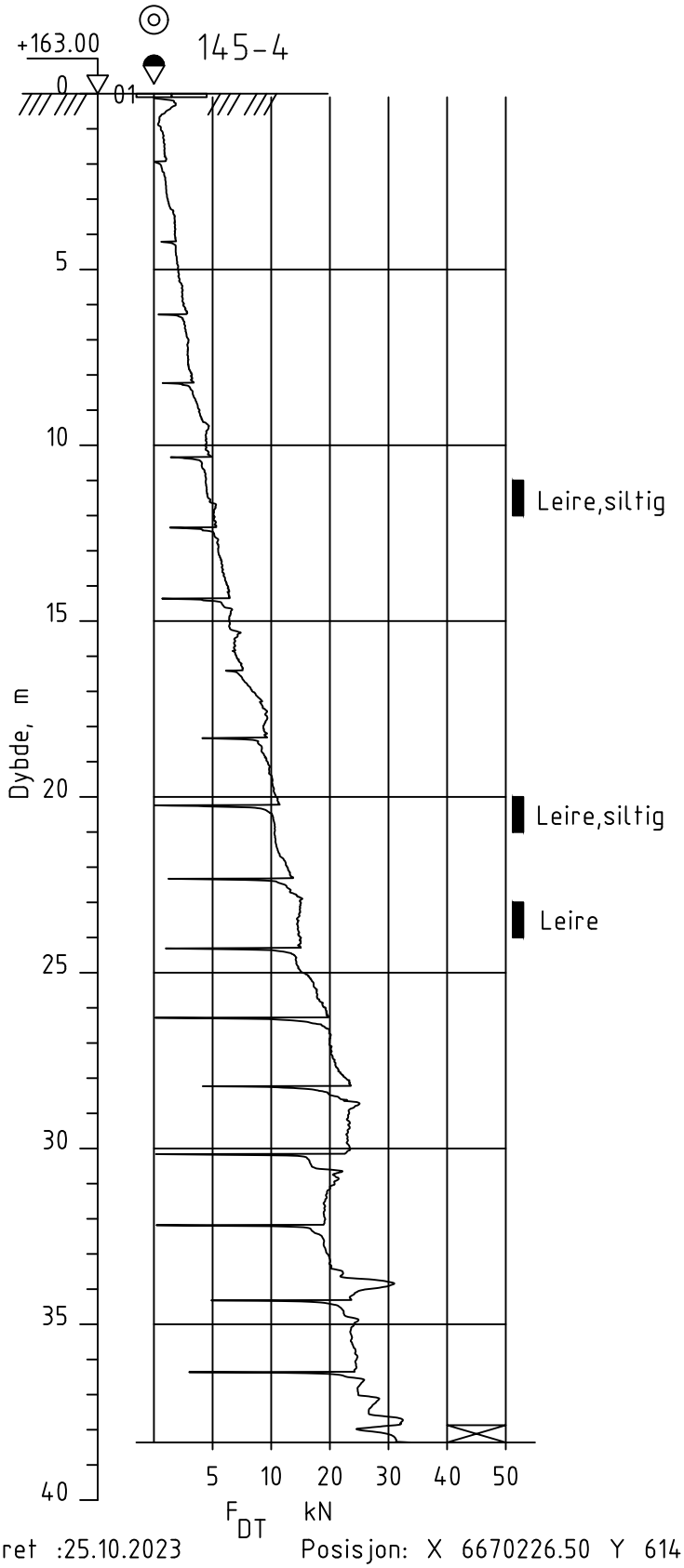


Dato boret :25.10.2023 Posisjon: X 6670226.50 Y 614478.70

UTM 32, NN2000

| Rev. | Beskrivelse | Dato | Tegn. | Kontr. |
|---|---|---|---|---|
| | | Dato 19.08.24 | Tegn. TKH | Kontr. ØK |
| | | Målestokk 1:200 | Orginalformat A4 | |

NVE
3737 Nannestad

Dreietrykksondering

Status

GeoStrøm AS
Grunnundersøkelser

www.geostrom.no
Hengsrudveien 855
3176 Undrumsdal
Tlf.: 33 33 33 77

Tegningsnummer: 3737-3_145-4

Rev.: 00A

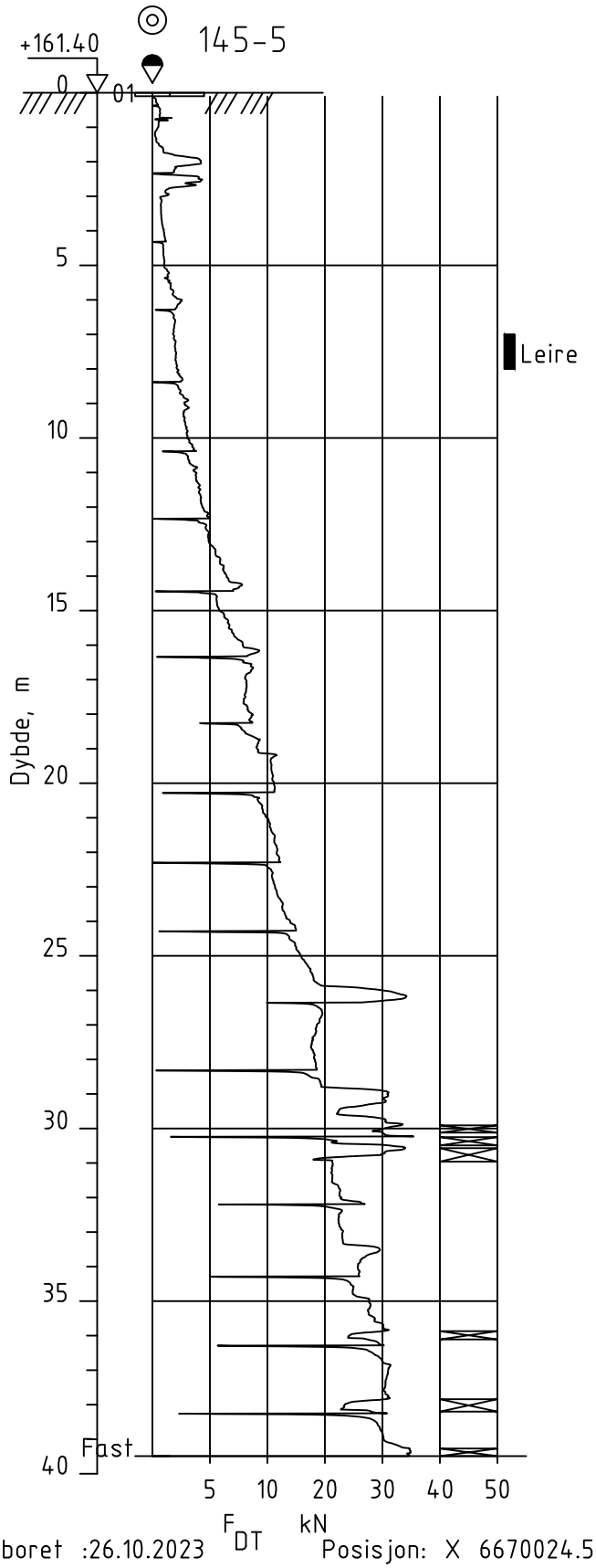


Dato boret :26.10.2023 Posisjon: X 6670024.50 Y 614103.10

UTM 32, NN2000

| Rev. | Beskrivelse | Dato | Tegn. | Kontr. |
|---|---|---|---|---|
| | | Dato 19.08.24 | Tegn. TKH | Kontr. ØK |
| | | Målestokk 1:200 | Orginalformat A4 | |

NVE
3737 Nannestad

Dreietrykksondering

Status

GeoStrøm AS
Grunnundersøkelser

www.geostrom.no
Hengsrudveien 855
3176 Undrumsdal
Tlf.: 33 33 33 77

Tegningsnummer: 3737-3_145-5

Rev.: 00A

145-6

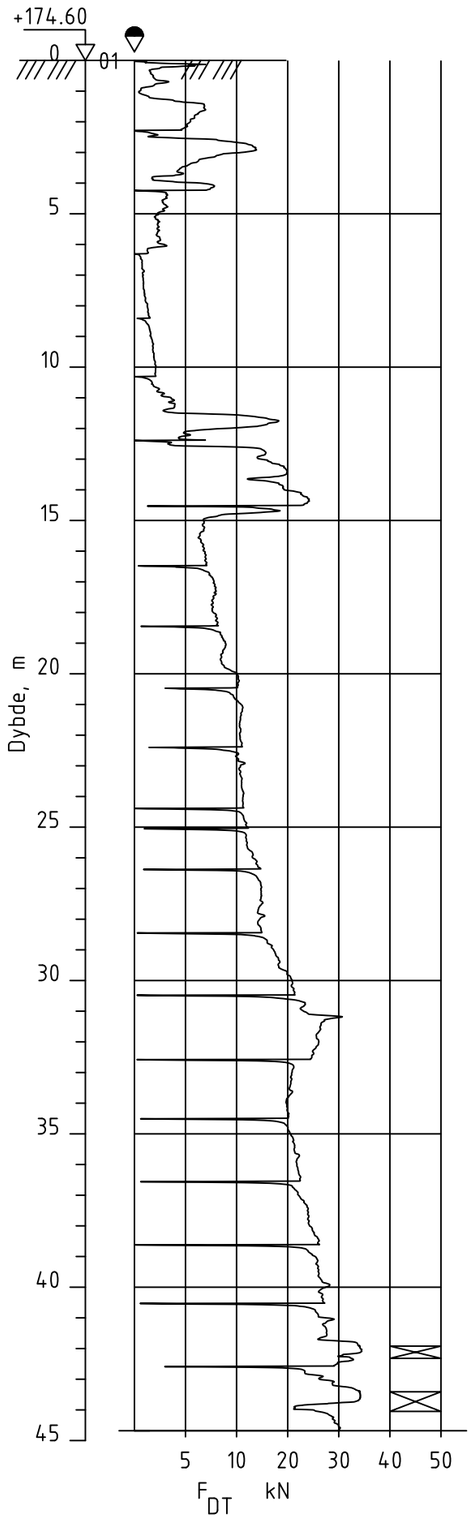


Dato boret :30.10.2023 Posisjon: X 6670120.90 Y 614179.00

UTM 32, NN2000

| Rev. | Beskrivelse | Dato | Tegn. | Kontr. |
|---|---|---|---|---|
| | | | | |

NVE
3737 Nannestad

Dreietrykksondering

| Dato | Tegn. | Kontr. |
|---|---|---|
| 19.08.24 | TKH | ØK |

| Målestokk | Orginalformat |
|---|---|
| 1:200 | A3 |

Status

GeoStrøm AS
Grunnundersøkelser
www.geostrom.no
Hengsrudveien 855
3176 Undrumsdal
Tlf.: 33 33 33 77

| Tegningsnummer | Rev. |
|---|---|
| 3737-3_145-6 | 00A |

145-7

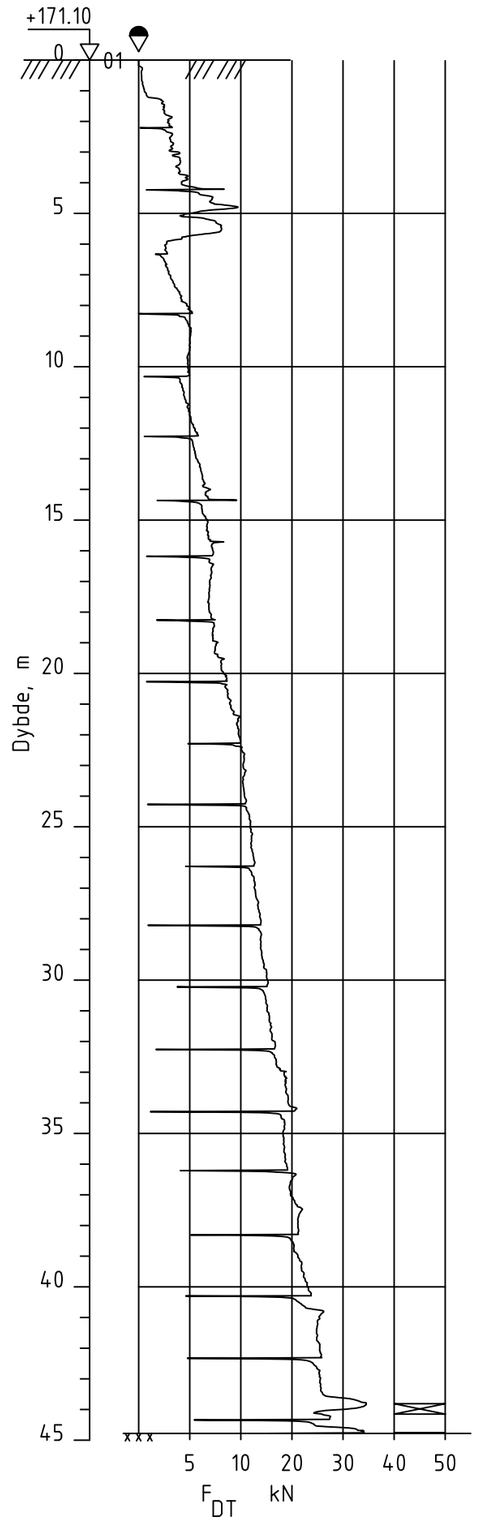


Dato boret :26.10.2023 Posisjon: X 6670392.50 Y 614541.00

UTM 32, NN2000

| Rev. | Beskrivelse | Dato | Tegn. | Kontr. |
|---|---|---|---|---|
| | | | | |

NVE
3737 Nannestad

Dreietrykksondering

| Dato | Tegn. | Kontr. |
|---|---|---|
| 19.08.24 | TKH | ØK |

| Målestokk | Orginalformat |
|---|---|
| 1:200 | A3 |

Status

GeoStrøm AS
Grunnundersøkelser
www.geostrom.no
Hengsrudveien 855
3176 Undrumsdal
Tlf.: 33 33 33 77

Tegningsnummer: 3737-3_145-7

Rev.: 00A

145-8

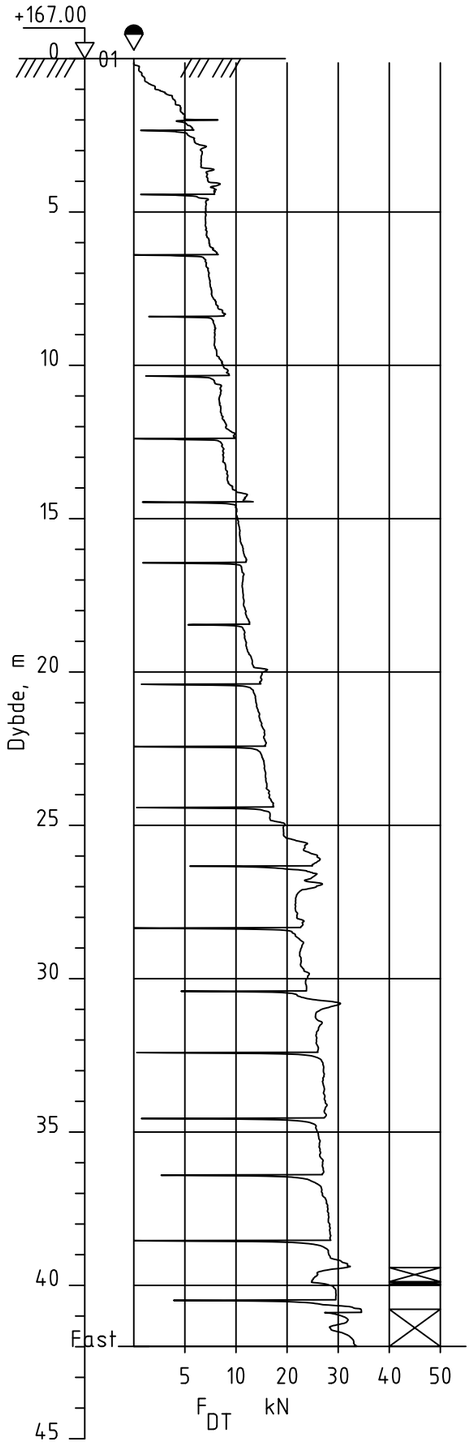


Dato boret :26.10.2023 Posisjon: X 6670285.60 Y 614715.70

UTM 32, NN2000

| Rev. | Beskrivelse | Dato | Tegn. | Kontr. |
|---|---|---|---|---|
| | | Dato 19.08.24 | Tegn. TKH | Kontr. ØK |
| NVE<br>3737 Nannestad | | Målestokk 1:200 | Orginalformat A3 | |
| Dreietrykksondering | | Status | | |

GeoStrøm AS
Grunnundersøkelser
www.geostrom.no
Hengsrudveien 855
3176 Undrumsdal
Tlf.: 33 33 33 77

Tegningsnummer: 3737-3_145-8

Rev.: 00A

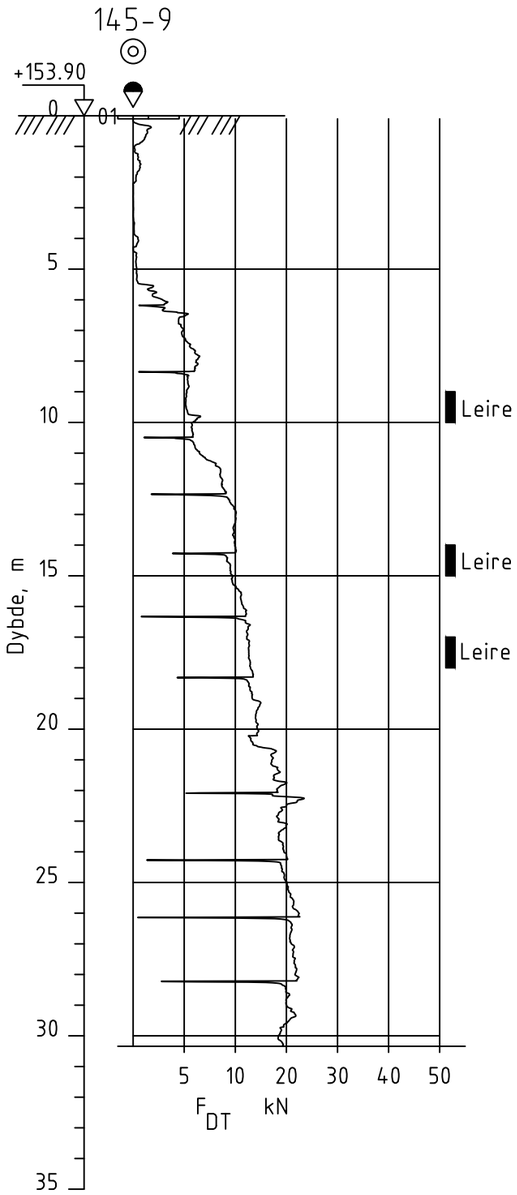


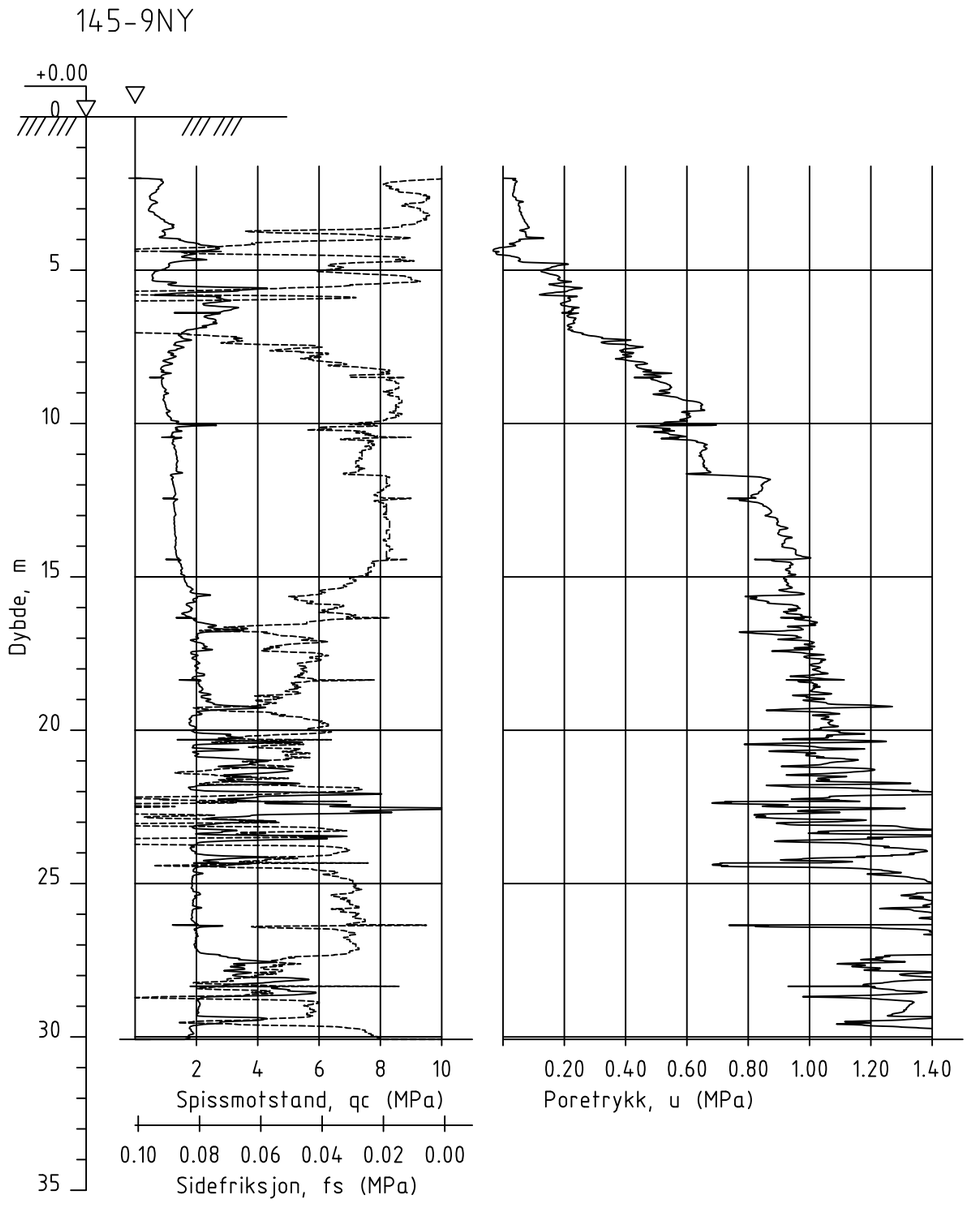


Dato boret :06.03.2024 Posisjon: X 6669613.10 Y 614801.10

UTM 32, NN2000

| Rev. | Beskrivelse | Dato | Tegn. | Kontr. |
|---|---|---|---|---|
| | | Dato 19.08.24 | Tegn. TKH | Kontr. ØK |
| NVE<br>3737 Nannestad | | Målestokk 1:200 | Orginalformat A3 | |
| Dreietrykksondering og CPTu | | Status | | |
| GeoStrøm AS Grunnundersøkelser<br>www.geostrom.no<br>Hengsrudveien 855<br>3176 Undrumsdal<br>Tlf.: 33 33 33 77 | | Tegningsnummer 3737-3_145-9 | | Rev. 00A |

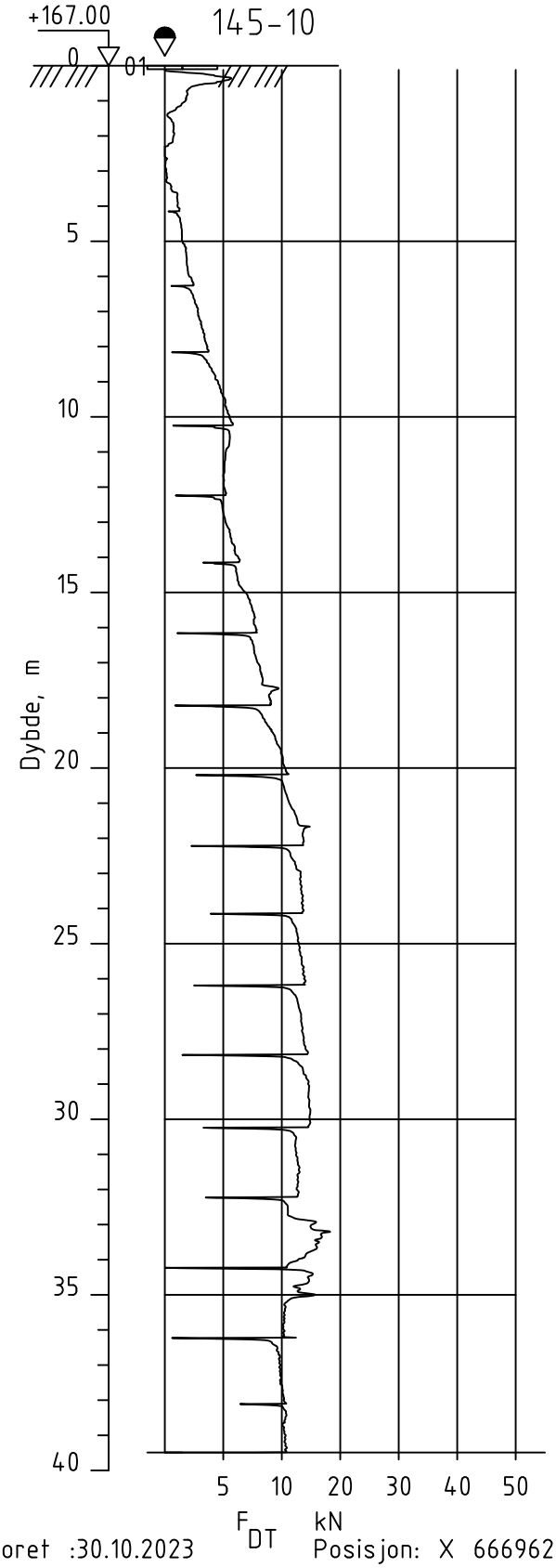


Dato boret :30.10.2023

Posisjon: X 6669628.60 Y 614662.50

UTM 32, NN2000

| Rev. | Beskrivelse | Dato | Tegn. | Kontr. |
|---|---|---|---|---|
| | | Dato 19.08.24 | Tegn. TKH | Kontr. ØK |
| NVE<br>3737 Nannestad | | Målestokk 1:200 | Orginalformat A4 | |
| Dreietrykksondering | | Status | | |

GeoStrøm AS
Grunnundersøkelser

www.geostrom.no
Hengsrudveien 855
3176 Undrumsdal
Tlf.: 33 33 33 77

| Tegningsnummer | Rev. |
|---|---|
| 3737-3_145-10 | 00A |

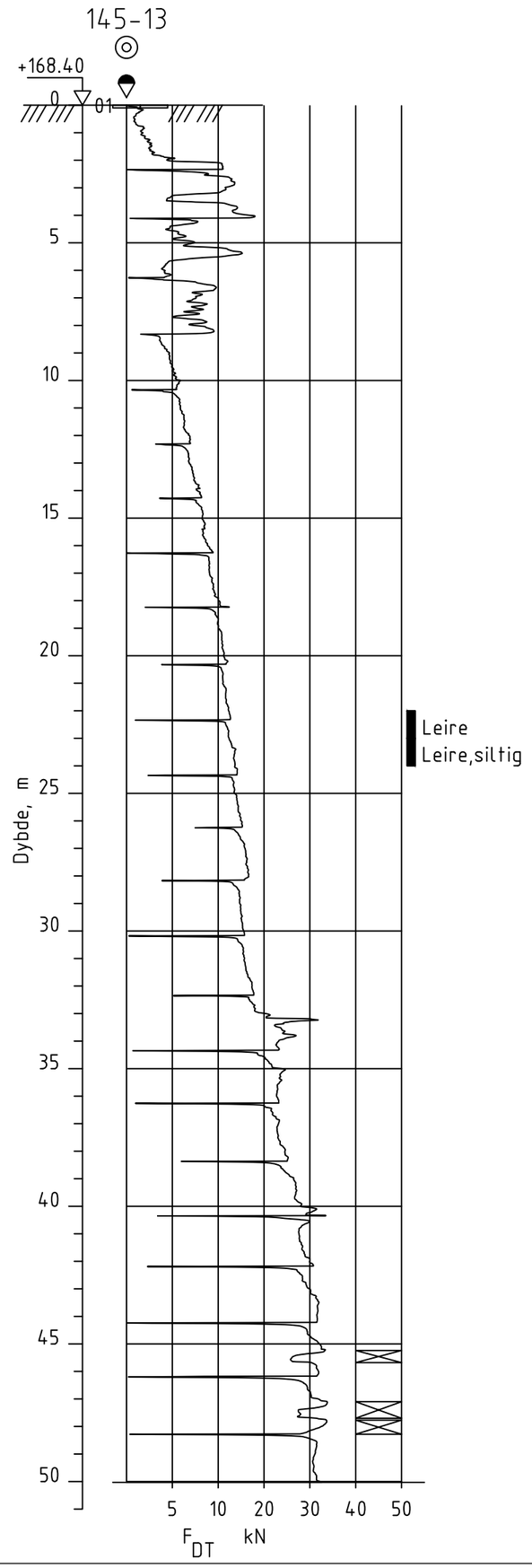


Dato boret :25.10.2023 Posisjon: X 6669995.10 Y 614602.60

UTM 32, NN2000

| Rev. | Beskrivelse | Dato | Tegn. | Kontr. |
|---|---|---|---|---|
| | | Dato 19.08.24 | Tegn. TKH | Kontr. ØK |
| NVE<br>3737 Nannestad | | Målestokk 1:200 | Orginalformat A3 | |
| Dreietrykksondering | | Status | | |
| GeoStrøm AS Grunnundersøkelser<br>www.geostrom.no<br>Hengsrudveien 855<br>3176 Undrumsdal<br>Tlf.: 33 33 33 77 | | Tegningsnummer 3737-3_145-13 | | Rev. 00A |

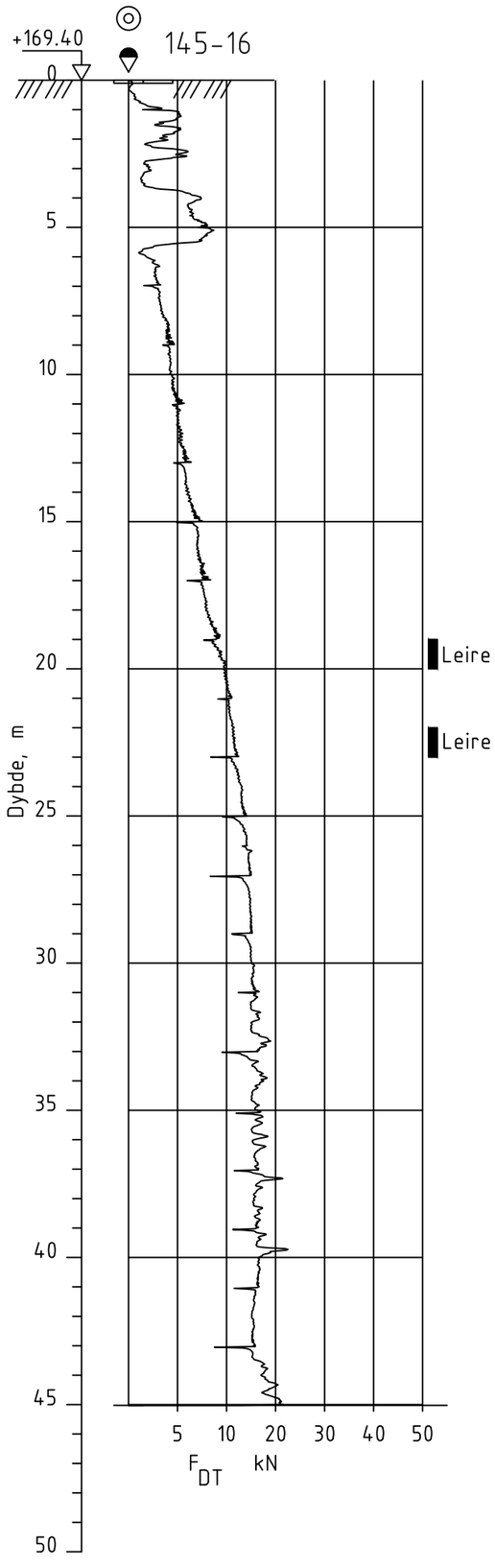


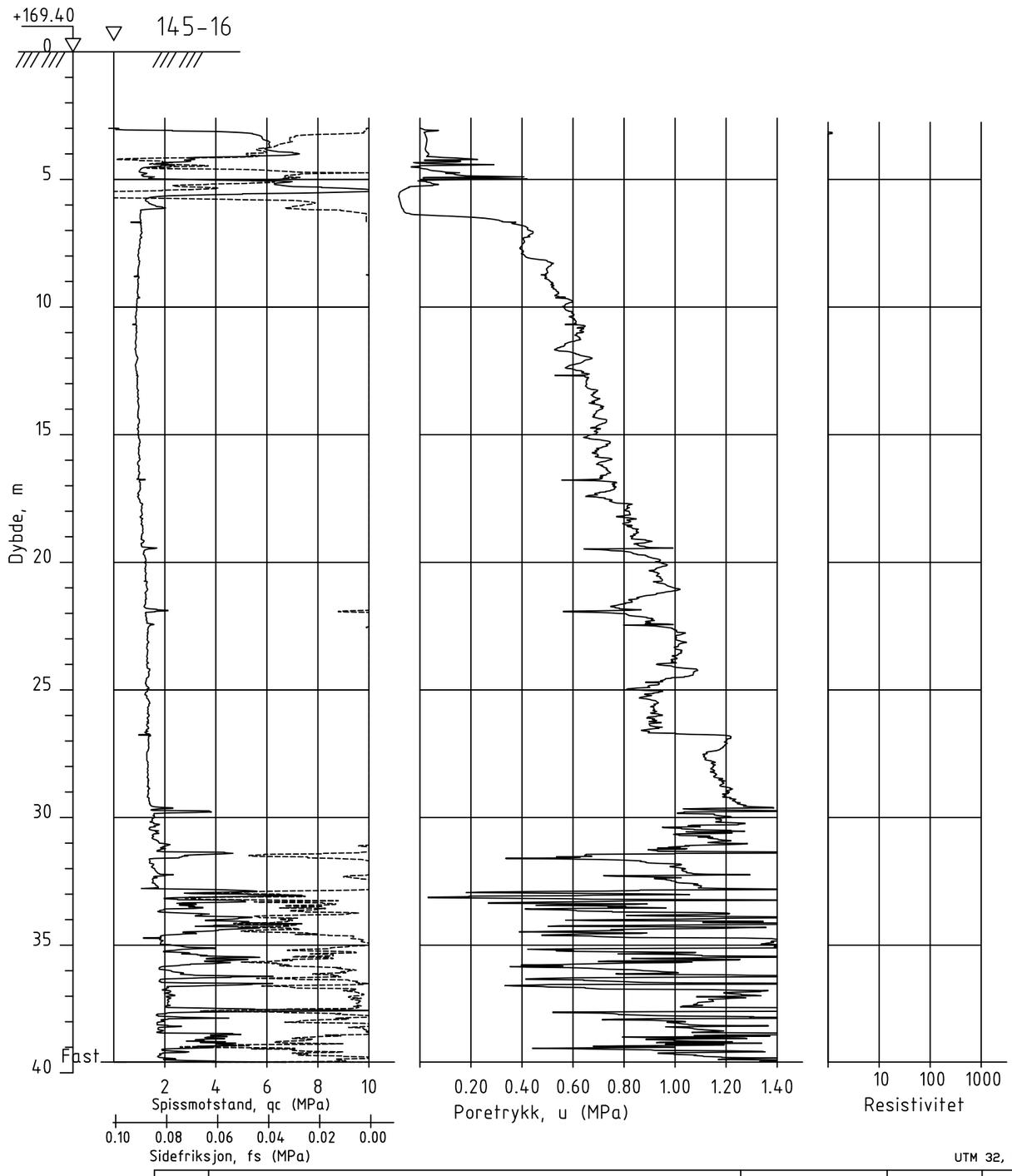


UTM 32, NN2000

Dato boret :28.05.2024 Posisjon: X 6669674.00 Y 614804.70

| Rev. | Beskrivelse | Dato | Tegn. | Kontr. |
|---|---|---|---|---|
| | | Dato 19.08.24 | Tegn. TKH | Kontr. ØK |
| NVE<br>3737 Nannestad | | Målestokk 1:200 | Orginalformat A3 | |
| Dreietrykksondering og RCPTu | | Status | | |
| GeoStrøm AS Grunnundersøkelser<br>www.geostrom.no<br>Hengsrudveien 855<br>3176 Undrumsdal<br>Tlf.: 33 33 33 77 | | Tegningsnummer 3737-3_145-16 | | Rev. 00A |

146-2

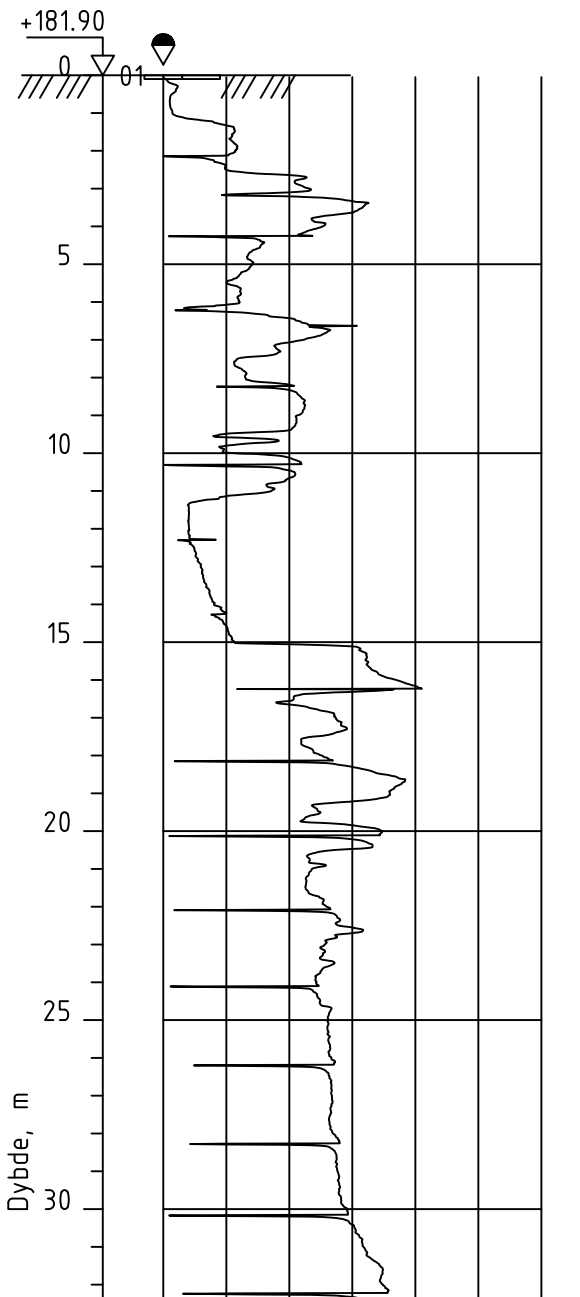


Dato boret :31.10.2023 Posisjon: X 6669609.20 Y 613928.40 UTM 32, NN2000

| Rev. | Beskrivelse | Dato | Tegn. | Kontr. |
|---|---|---|---|---|
| | | | | |

NVE
3737 Nannestad

Dreietrykksondering

| Dato | Tegn. | Kontr. |
|---|---|---|
| 20.08.24 | TKH | ØK |

| Målestokk | Orginalformat |
|---|---|
| 1:200 | A3 |

Status

GeoStrøm AS
Grunnundersøkelser
www.geostrom.no
Hengsrudveien 855
3176 Undrumsdal
Tlf.: 33 33 33 77

Tegningsnummer: 3737-3_146-2

Rev.: 00A

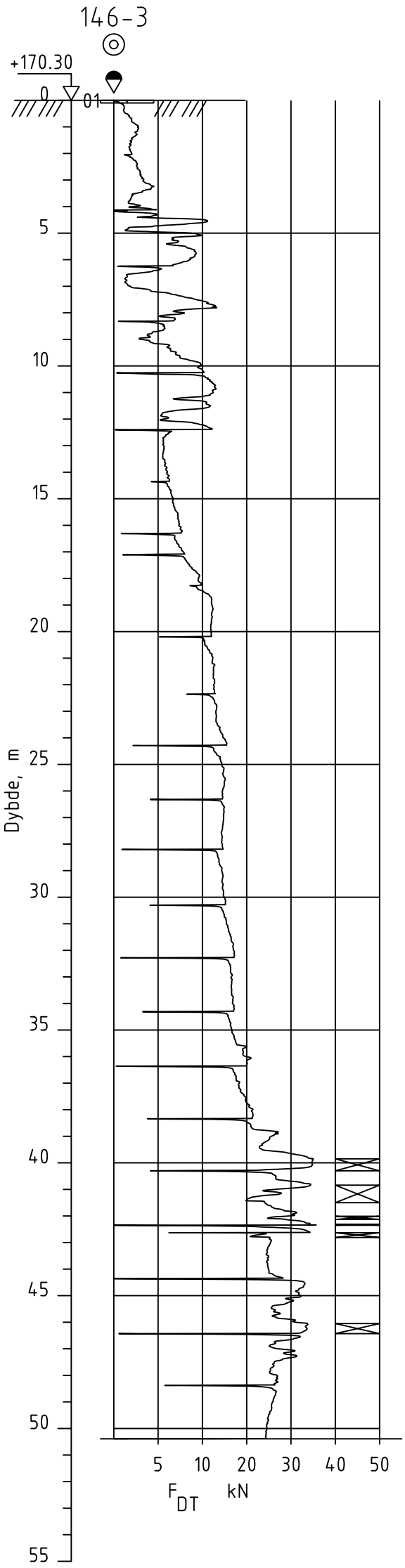


Prøvetaker stopper ved 7,4 m i et sandlag

Dato boret :31.10.2023 Posisjon: X 6669785.40 Y 613948.80

UTM 32, NN2000

| Rev. | Beskrivelse | Dato | Tegn. | Kontr. |
|---|---|---|---|---|
| | | | | |

NVE
3737 Nannestad

Dreietrykksondering

| Dato | Tegn. | Kontr. |
|---|---|---|
| 20.08.24 | TKH | ØK |

| Målestokk | Orginalformat |
|---|---|
| 1:200 | A3 |

Status

GeoStrøm AS
Grunnundersøkelser
www.geostrom.no
Hengsrudveien 855
3176 Undrumsdal
Tlf.: 33 33 33 77

Tegningsnummer: 3737-3_146-3

Rev.: 00A

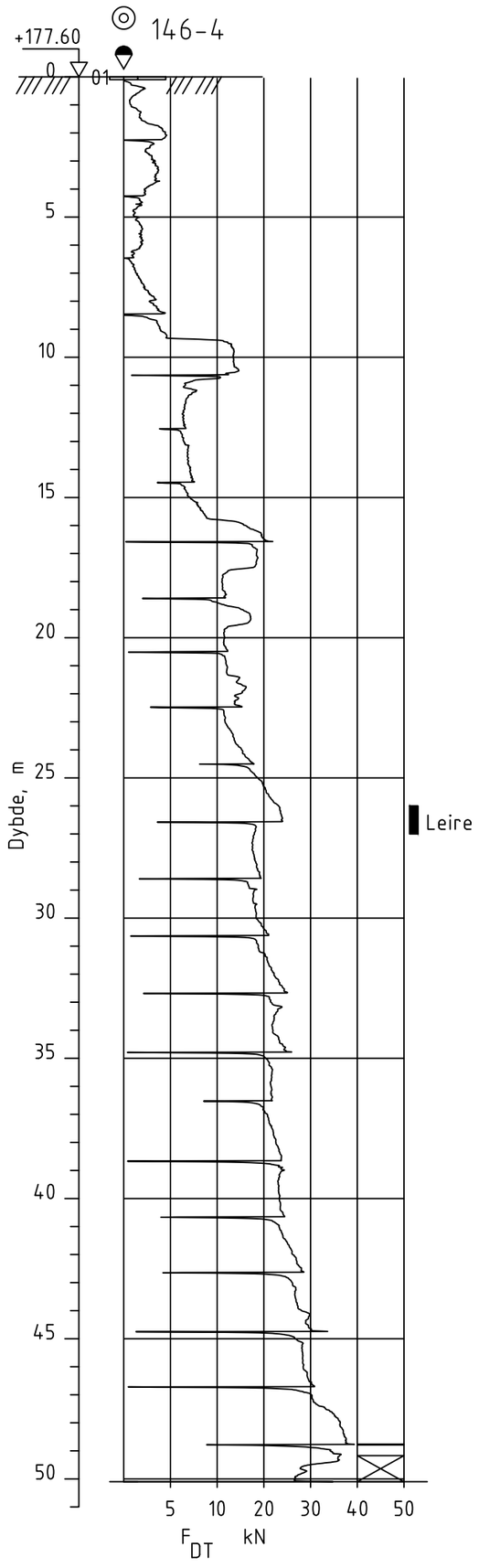


Dato boret :31.10.2023 Posisjon: X 6669595.50 Y 613655.60

UTM 32, NN2000

| Rev. | Beskrivelse | Dato | Tegn. | Kontr. |
|---|---|---|---|---|
| | NVE<br>3737 Nannestad | Dato<br>20.08.24 | Tegn.<br>TKH | Kontr.<br>ØK |
| | | Målestokk<br>1:200 | Orginalformat<br>A3 | |
| | Dreietrykksondering | Status | | |
| | GeoStrøm AS Grunnundersøkelser<br>www.geostrom.no<br>Hengsrudveien 855<br>3176 Undrumsdal<br>Tlf.: 33 33 33 77 | Tegningsnummer<br>3737-3_146-4 | | Rev.<br>00A |

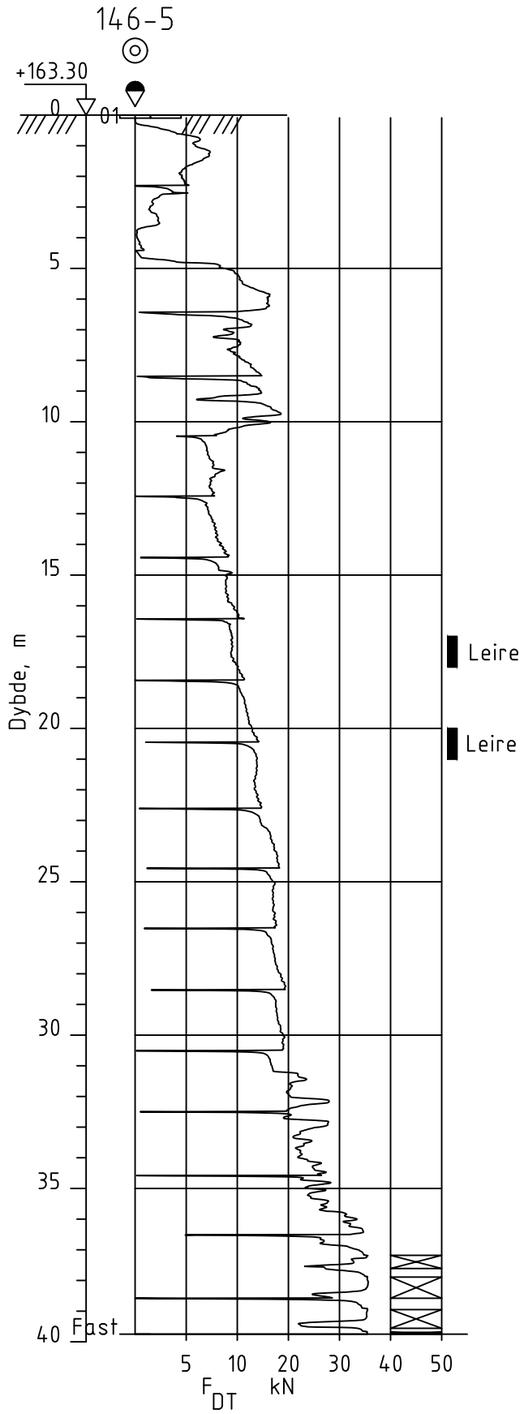


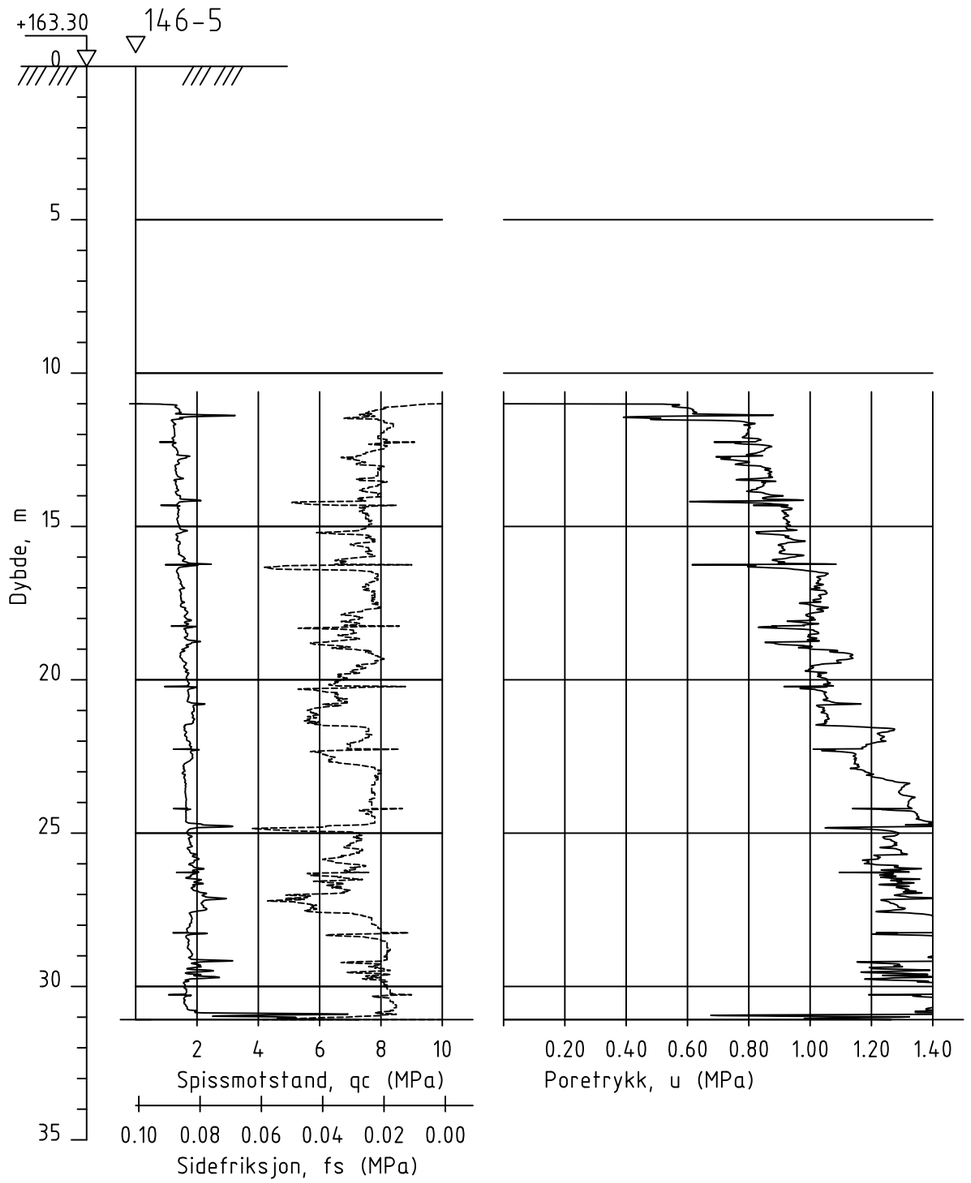


Dato boret :11.03.2024 Posisjon: X 6669930.10 Y 613534.60

UTM 32, NN2000

| Rev. | Beskrivelse | Dato | Tegn. | Kontr. |
|---|---|---|---|---|
| | | Dato 20.08.24 | Tegn. TKH | Kontr. ØK |
| NVE<br>3737 Nannestad | | Målestokk 1:200 | Orginalformat A3 | |
| Dreietrykksondering og CPTu | | Status | | |
| GeoStrøm AS Grunnundersøkelser<br>www.geostrom.no<br>Hengsrudveien 855<br>3176 Undrumsdal<br>Tlf.: 33 33 33 77 | | Tegningsnummer 3737-3_146-5 | | Rev. 00A |

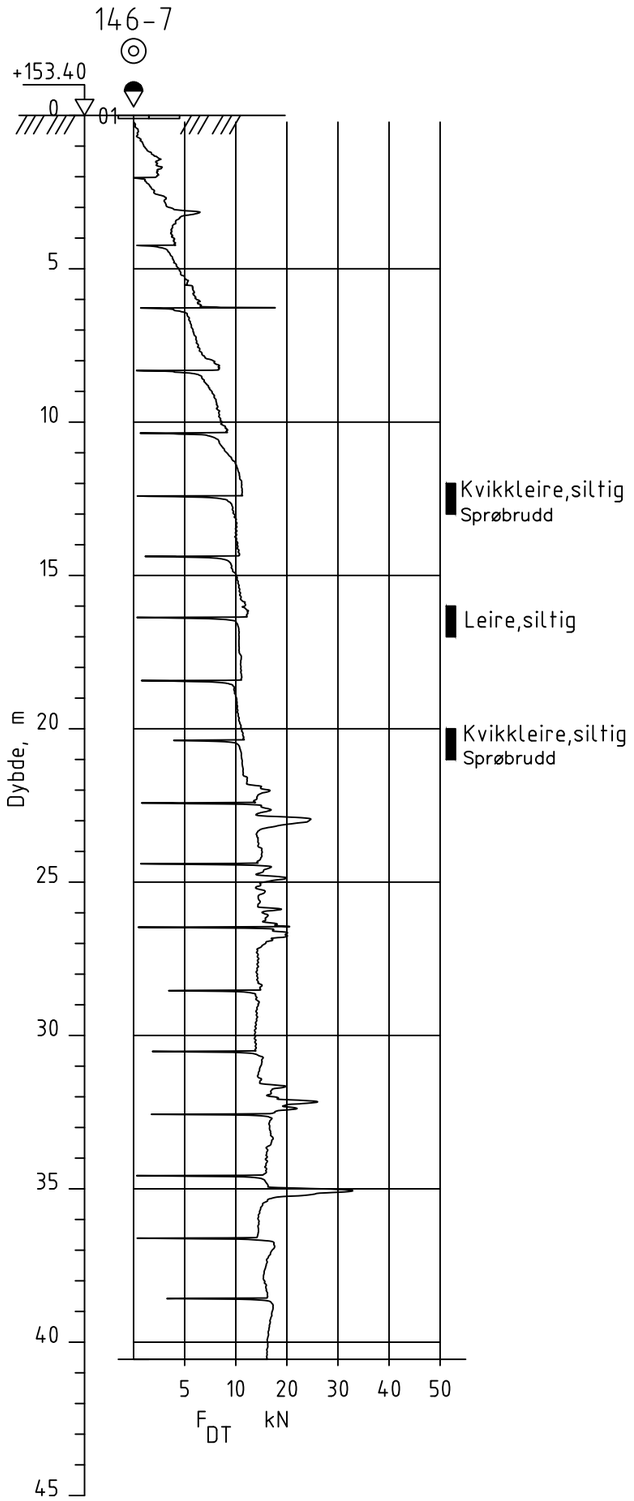


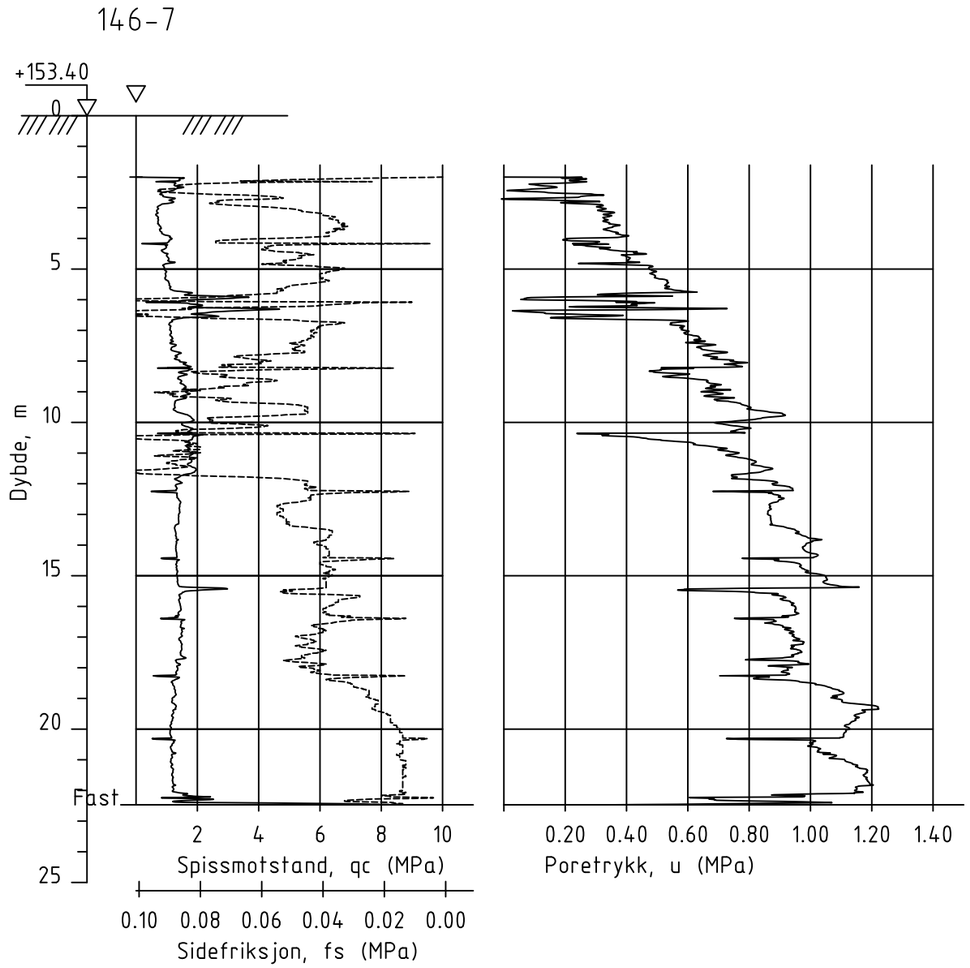


Dato boret :06.11.2023 Posisjon: X 6669881.20 Y 613458.80

UTM 32, NN2000

| Rev. | Beskrivelse | Dato | Tegn. | Kontr. |
|---|---|---|---|---|
| | | Dato 20.08.24 | Tegn. TKH | Kontr. ØK |
| NVE<br>3737 Nannestad | | Målestokk 1:200 | Orginalformat A3 | |
| Dreietrykksondering og CPTu | | Status | | |

GeoStrøm AS
Grunnundersøkelser
www.geostrom.no
Hengsrudveien 855
3176 Undrumsdal
Tlf.: 33 33 33 77

Tegningsnummer: 3737-3_146-7

Rev.: 00A

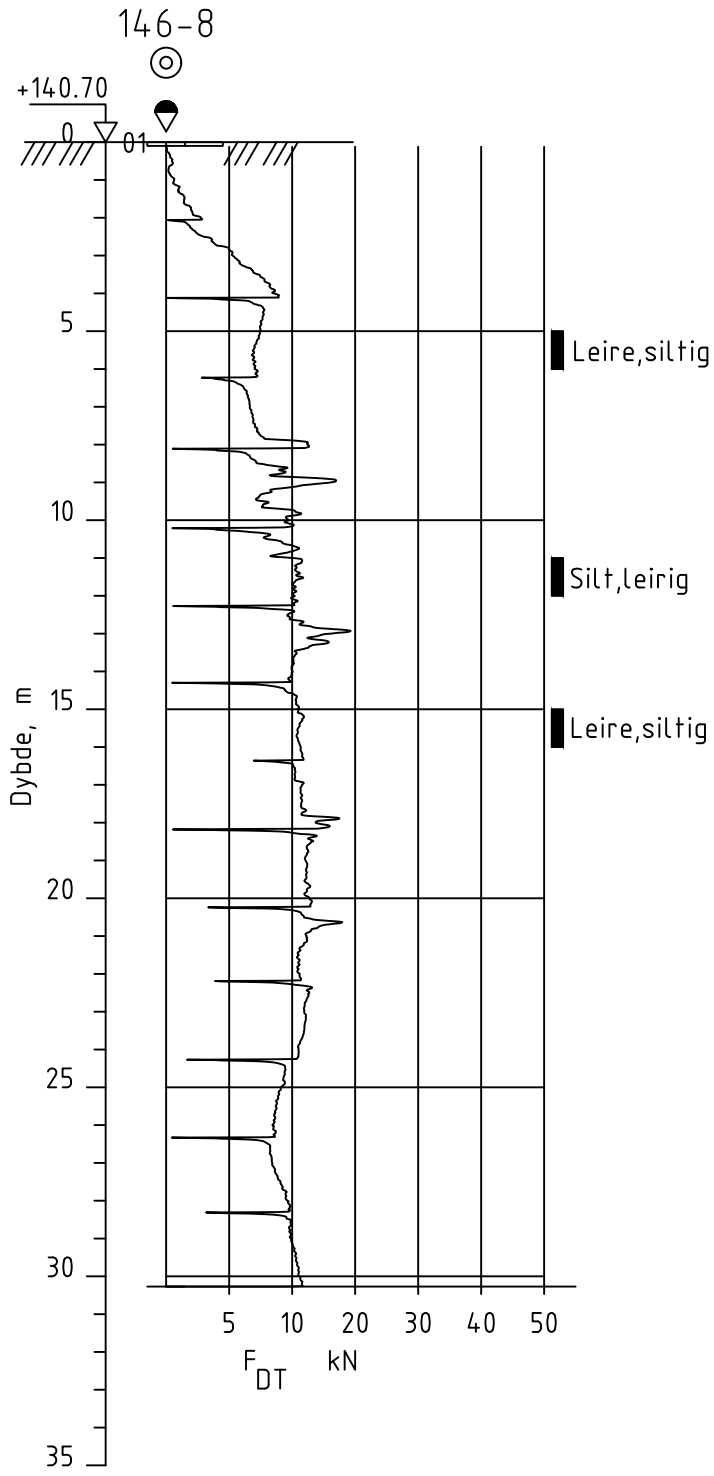


Dato boret :02.11.2023 Posisjon: X 6669973.30 Y 613452.60

UTM 32, NN2000

| Rev. | Beskrivelse | Dato | Tegn. | Kontr. |
|---|---|---|---|---|
| | | Dato 20.08.24 | Tegn. TKH | Kontr. ØK |
| | | Målestokk 1:200 | Orginalformat A4 | |

NVE
3737 Nannestad

Dreietrykksondering

Status

GeoStrøm AS
Grunnundersøkelser
www.geostrom.no
Hengsrudveien 855
3176 Undrumsdal
Tlf.: 33 33 33 77

Tegningsnummer: 3737-3_146-8

Rev.: 00A

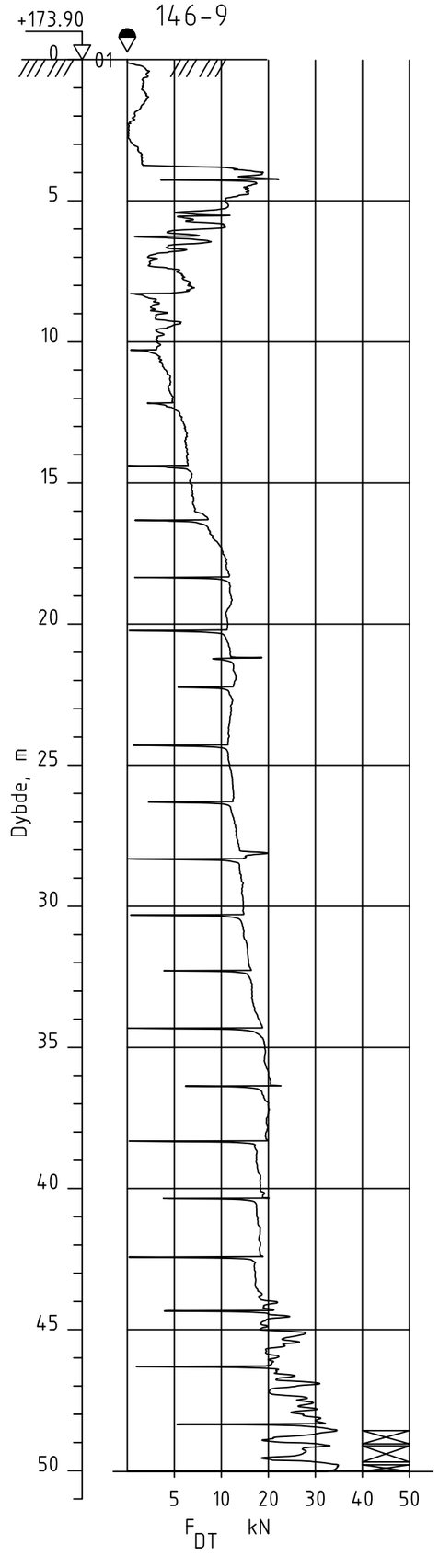


Dato boret :02.11.2023 Posisjon: X 6669726.50 Y 613617.90

UTM 32, NN2000

| Rev. | Beskrivelse | Dato | Tegn. | Kontr. |
|---|---|---|---|---|
| | | | | |

NVE
3737 Nannestad

Dreietrykksondering

| Dato | Tegn. | Kontr. |
|---|---|---|
| 20.08.24 | TKH | ØK |

| Målestokk | Orginalformat |
|---|---|
| 1:200 | A3 |

Status

GeoStrøm AS
Grunnundersøkelser
www.geostrom.no
Hengsrudveien 855
3176 Undrumsdal
Tlf.: 33 33 33 77

| Tegningsnummer | Rev. |
|---|---|
| 3737-3_146-9 | 00A |

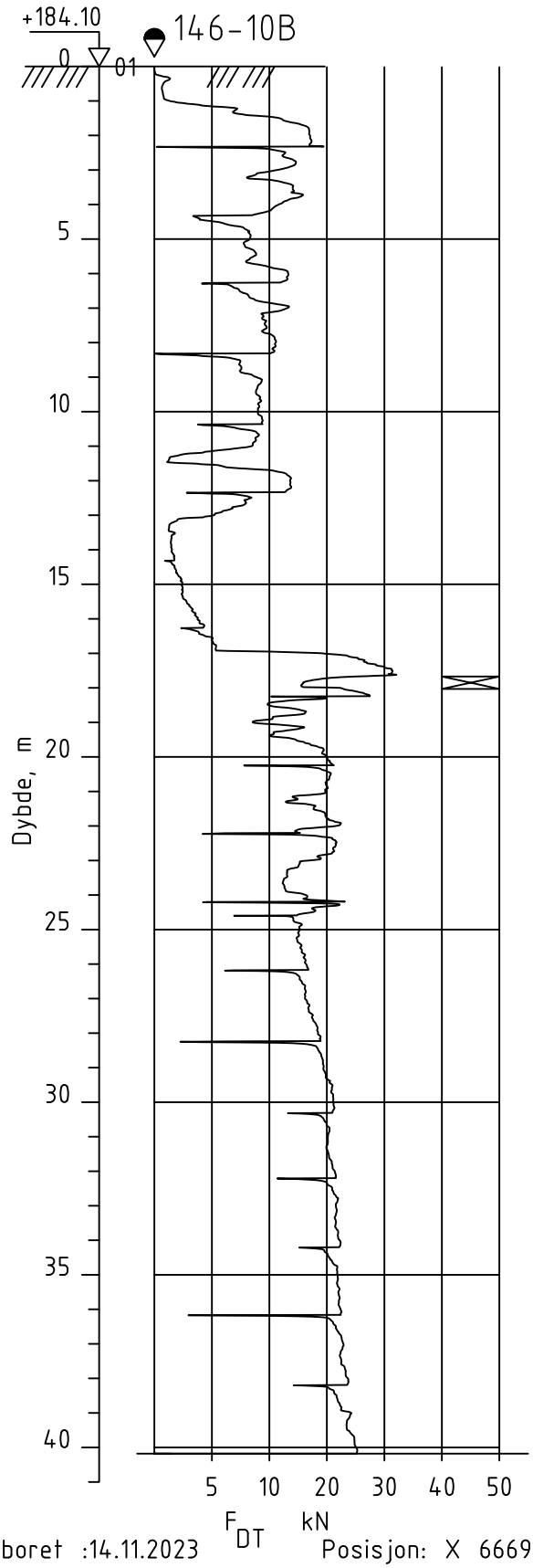


Dato boret :14.11.2023 Posisjon: X 6669685.00 Y 613735.50

UTM 32, NN2000

| Rev. | Beskrivelse | Dato | Tegn. | Kontr. |
|---|---|---|---|---|
| | | Dato 20.08.24 | Tegn. TKH | Kontr. ØK |
| | | Målestokk 1:200 | Orginalformat A4 | |

NVE
3737 Nannestad

Dreietrykksondering

Status

GeoStrøm AS
Grunnundersøkelser

www.geostrom.no
Hengsrudveien 855
3176 Undrumsdal
Tlf.: 33 33 33 77

| Tegningsnummer | Rev. |
|---|---|
| 3737-3_146-10b | 00A |

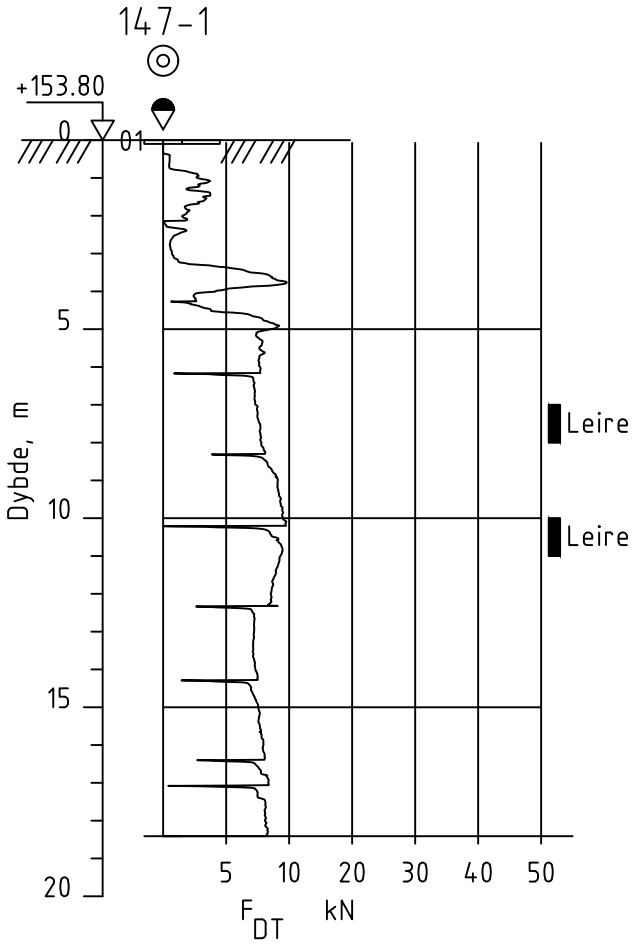


Dato boret :13.11.2023 Posisjon: X 6668776.30 Y 613241.60

UTM 32, NN2000

| Rev. | Beskrivelse | Dato | Tegn. | Kontr. |
|---|---|---|---|---|
| | | Dato 22.08.24 | Tegn. TKH | Kontr. ØK |
| NVE<br>3737 Nannestad | | Målestokk 1:200 | Orginalformat A4 | |
| Dreietrykksondering | | Status | | |

GeoStrøm AS
Grunnundersøkelser
www.geostrom.no
Hengsrudveien 855
3176 Undrumsdal
Tlf.: 33 33 33 77

Tegningsnummer 3737-3_147-1

Rev. 00A

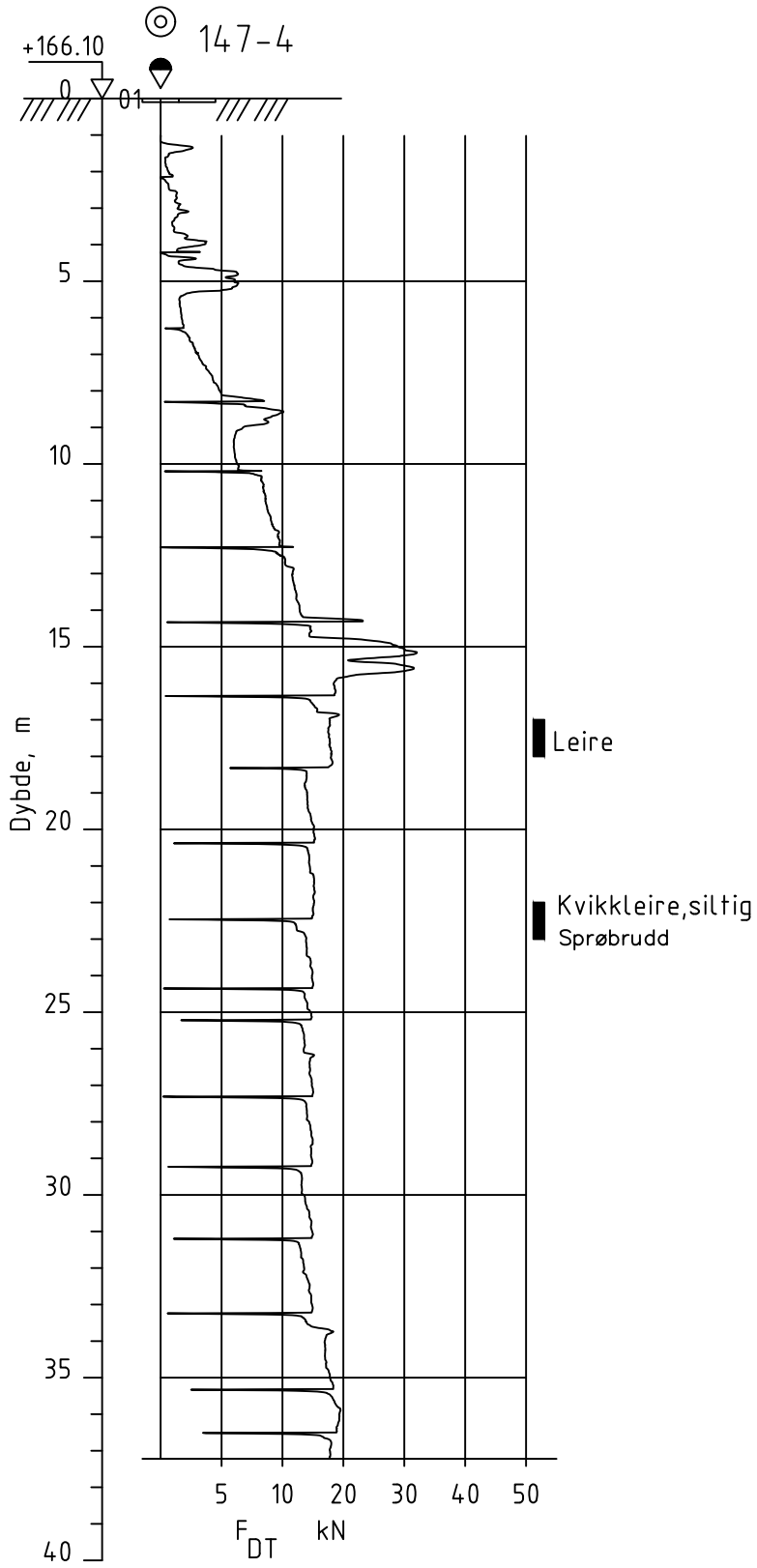


Dato boret :07.11.2023 Posisjon: X 6669451.30 Y 613441.50

UTM 32, NN2000

| Rev. | Beskrivelse | Dato | Tegn. | Kontr. |
|---|---|---|---|---|
| | | Dato 22.08.24 | Tegn. TKH | Kontr. ØK |
| NVE 3737 Nannestad | | Målestokk 1:200 | Orginalformat A4 | |
| Dreietrykksondering | | Status | | |

GeoStrøm AS Grunnundersøkelser
www.geostrom.no
Hengsrudveien 855
3176 Undrumsdal
Tlf.: 33 33 33 77

Tegningsnummer 3737-3_147-4

Rev. 00A

147-5

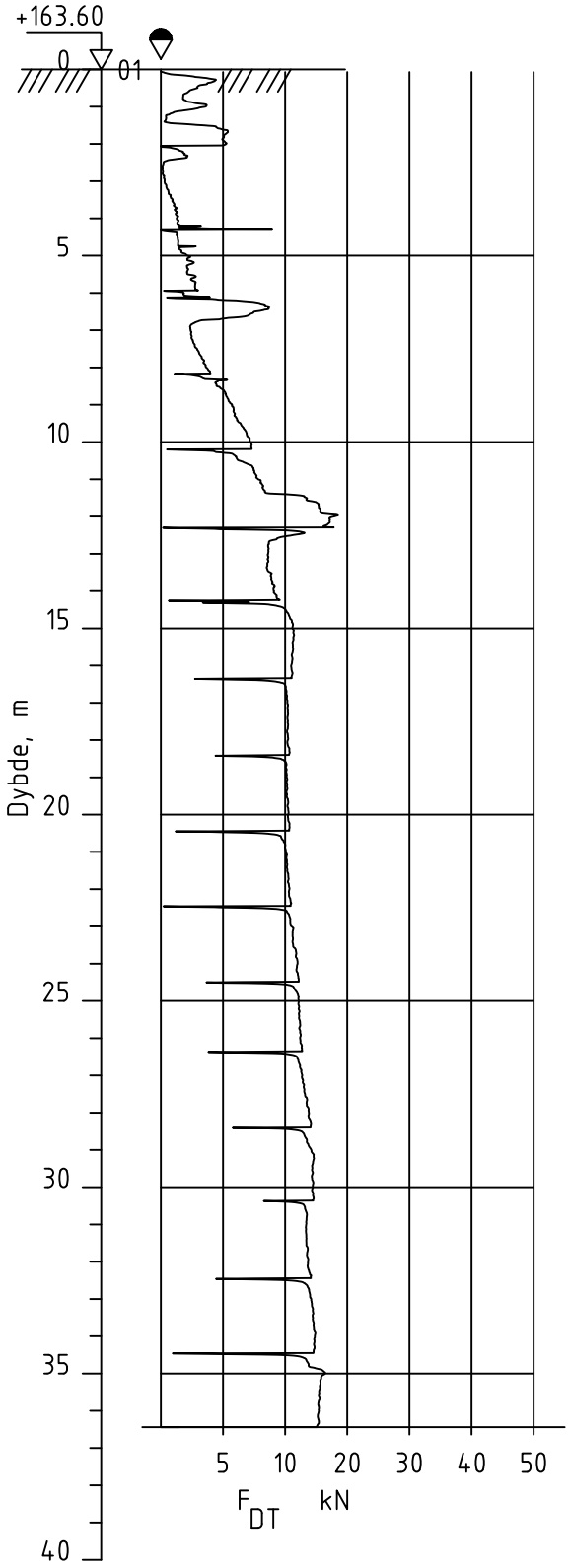


Dato boret :08.11.2023 Posisjon: X 6669359.30 Y 613536.10

UTM 32, NN2000

| Rev. | Beskrivelse | Dato | Tegn. | Kontr. |
|---|---|---|---|---|
| | | Dato 22.08.24 | Tegn. TKH | Kontr. ØK |
| NVE 3737 Nannestad | | Målestokk 1:200 | Orginalformat A4 | |
| Dreietrykksondering | | Status | | |

GeoStrøm AS Grunnundersøkelser
www.geostrom.no
Hengsrudveien 855
3176 Undrumsdal
Tlf.: 33 33 33 77

Tegningsnummer 3737-3_147-5

Rev. 00A

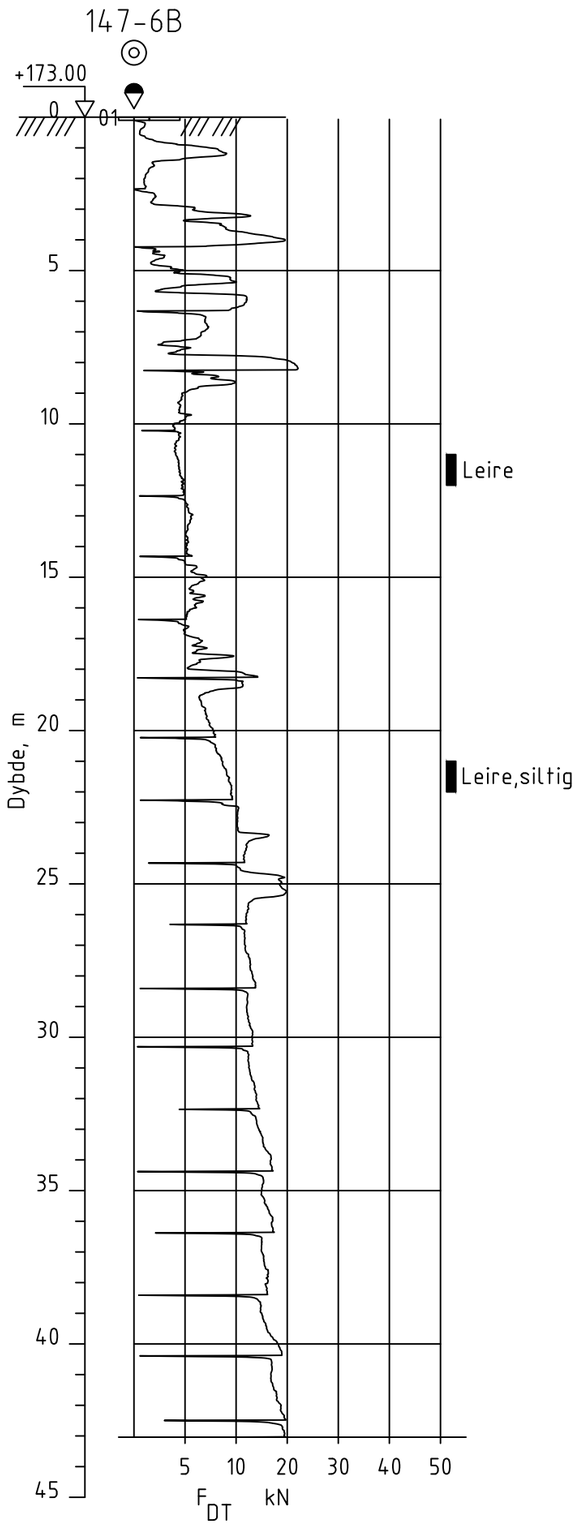


Dato boret :07.11.2023 Posisjon: X 6669369.60 Y 613393.00

UTM 32, NN2000

| Rev. | Beskrivelse | Dato | Tegn. | Kontr. |
|---|---|---|---|---|
| | | Dato 22.08.24 | Tegn. TKH | Kontr. ØK |
| NVE<br>3737 Nannestad | | Målestokk 1:200 | Orginalformat A3 | |
| Dreietrykksondering | | Status | | |
| GeoStrøm AS Grunnundersøkelser<br>www.geostrom.no<br>Hengsrudveien 855<br>3176 Undrumsdal<br>Tlf.: 33 33 33 77 | | Tegningsnummer 3737-3_147-6b | | Rev. 00A |

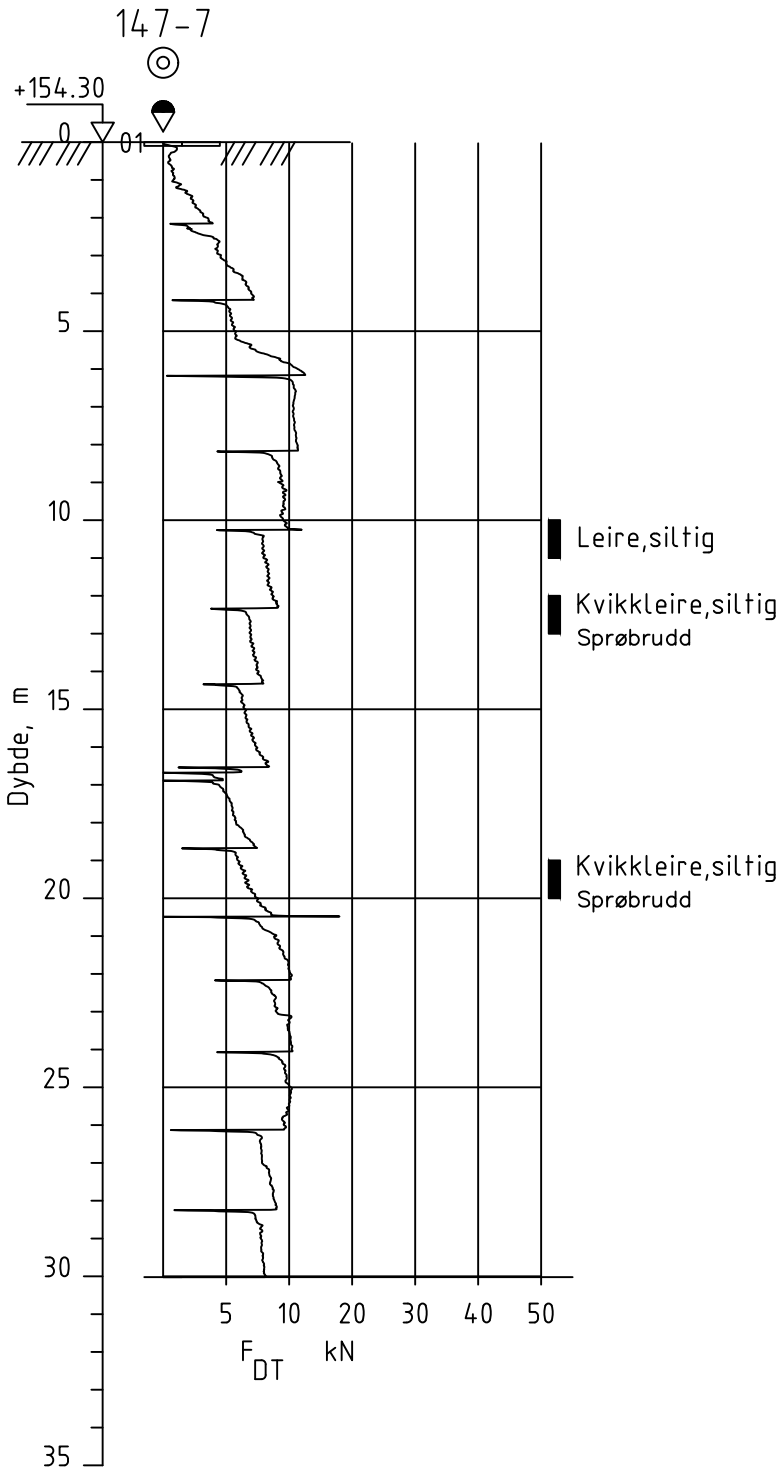


Dato boret :08.11.2023 Posisjon: X 6669128.70 Y 612959.20

UTM 32, NN2000

| Rev. | Beskrivelse | Dato | Tegn. | Kontr. |
|---|---|---|---|---|
| | | Dato 22.08.24 | Tegn. TKH | Kontr. ØK |
| NVE 3737 Nannestad | | Målestokk 1:200 | Orginalformat A4 | |
| Dreietrykksondering | | Status | | |

GeoStrøm AS Grunnundersøkelser
www.geostrom.no
Hengsrudveien 855
3176 Undrumsdal
Tlf.: 33 33 33 77

| Tegningsnummer | Rev. |
|---|---|
| 3737-3_147-7 | 00A |

147-8

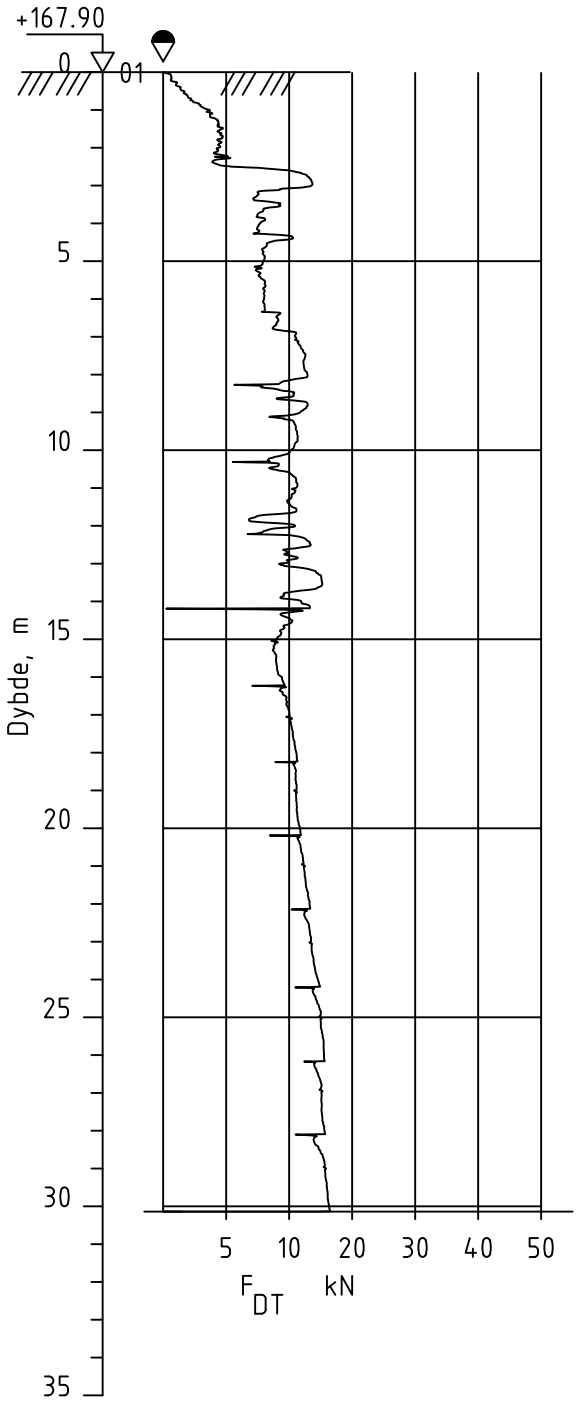


Dato boret :11.03.2024 Posisjon: X 6668990.70 Y 613169.90

UTM 32, NN2000

| Rev. | Beskrivelse | Dato | Tegn. | Kontr. |
|---|---|---|---|---|
| | | Dato 22.08.24 | Tegn. TKH | Kontr. ØK |
| NVE<br>3737 Nannestad | | Målestokk 1:200 | Orginalformat A4 | |
| Dreietrykksondering | | Status | | |

GeoStrøm AS
Grunnundersøkelser
www.geostrom.no
Hengsrudveien 855
3176 Undrumsdal
Tlf.: 33 33 33 77

Tegningsnummer 3737-3_147-8

Rev. 00A

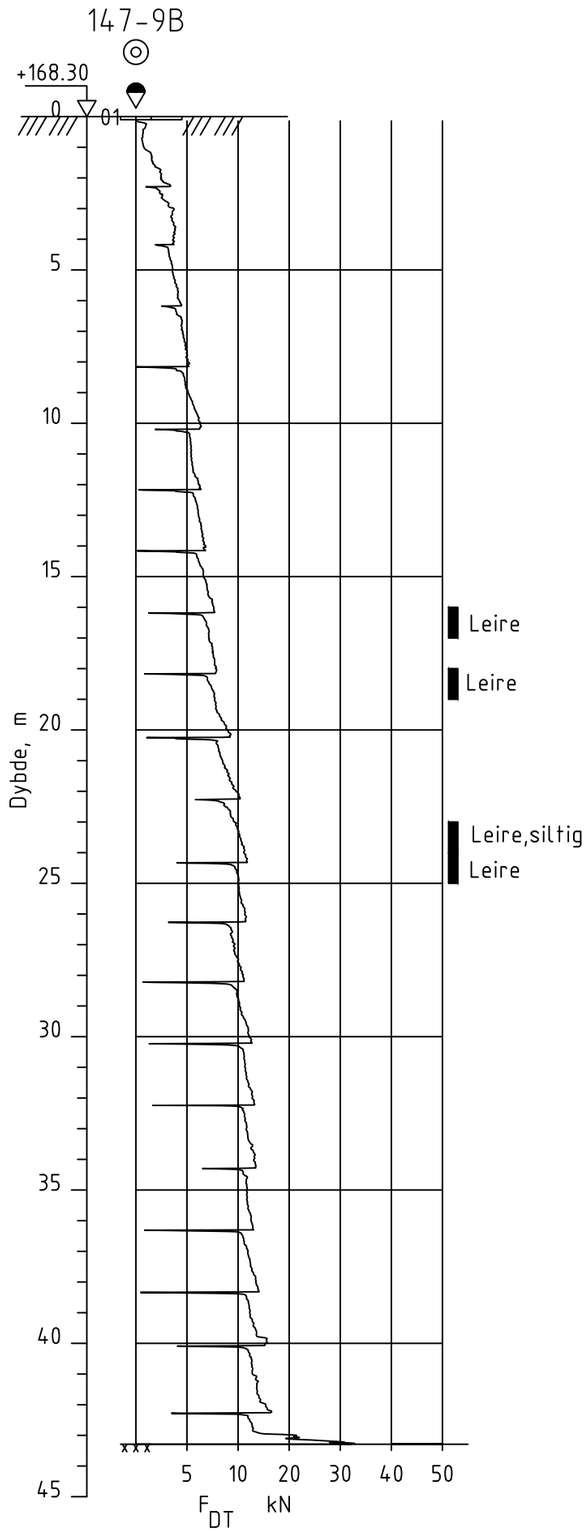


Dato boret :08.11.2023 Posisjon: X 6669382.10 Y 613002.30

UTM 32, NN2000

| Rev. | Beskrivelse | Dato | Tegn. | Kontr. |
|---|---|---|---|---|
| | | Dato 22.08.24 | Tegn. TKH | Kontr. ØK |
| NVE<br>3737 Nannestad | | Målestokk 1:200 | Orginalformat A3 | |
| Dreietrykksondering | | Status | | |
| GeoStrøm AS Grunnundersøkelser<br>www.geostrom.no<br>Hengsrudveien 855<br>3176 Undrumsdal<br>Tlf.: 33 33 33 77 | | Tegningsnummer 3737-3_147-9b | | Rev. 00A |

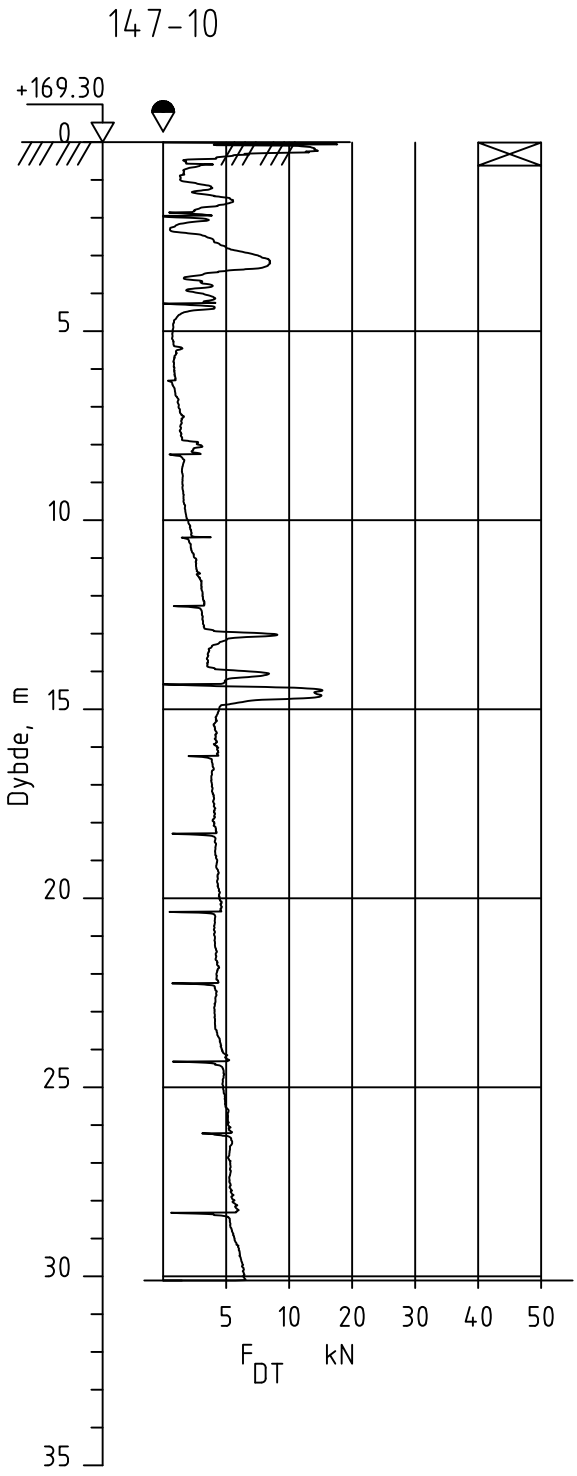


Dato boret :08.11.2023 Posisjon: X 6669293.60 Y 613174.90

UTM 32, NN2000

| Rev. | Beskrivelse | Dato | Tegn. | Kontr. |
|---|---|---|---|---|
| | | Dato 22.08.24 | Tegn. TKH | Kontr. ØK |
| NVE<br>3737 Nannestad | | Målestokk 1:200 | Orginalformat A4 | |
| Dreietrykksondering | | Status | | |

GeoStrøm AS
Grunnundersøkelser
www.geostrom.no
Hengsrudveien 855
3176 Undrumsdal
Tlf.: 33 33 33 77

Tegningsnummer 3737-3_147-10

Rev. 00A

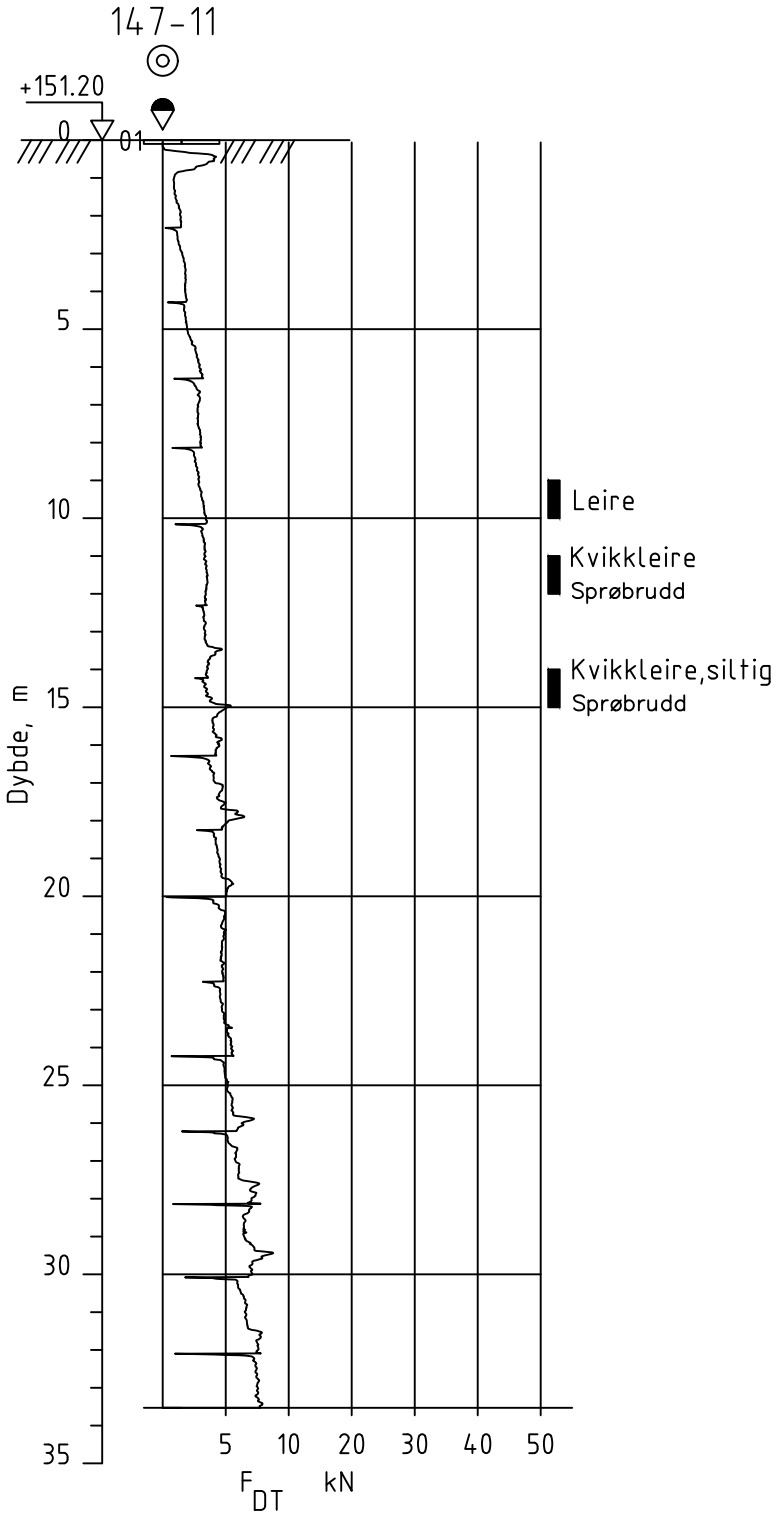


Dato boret :08.11.2023 Posisjon: X 6669345.10 Y 612843.00

UTM 32, NN2000

| ev. | Beskrivelse | Dato | Tegn. | Kontr. |
|---|---|---|---|---|
| | | Dato 22.08.24 | Tegn. TKH | Kontr. ØK |
| NVE<br>3737 Nannestad | | Målestokk 1:200 | Orginalformat A4 | |
| Dreietrykksondering | | Status | | |

GeoStrøm AS
Grunnundersøkelser
www.geostrom.no
Hengsrudveien 855
3176 Undrumsdal
Tlf.: 33 33 33 77

| Tegningsnummer | Rev. |
|---|---|
| 3737-3_147-11 | 00A |

147-12B

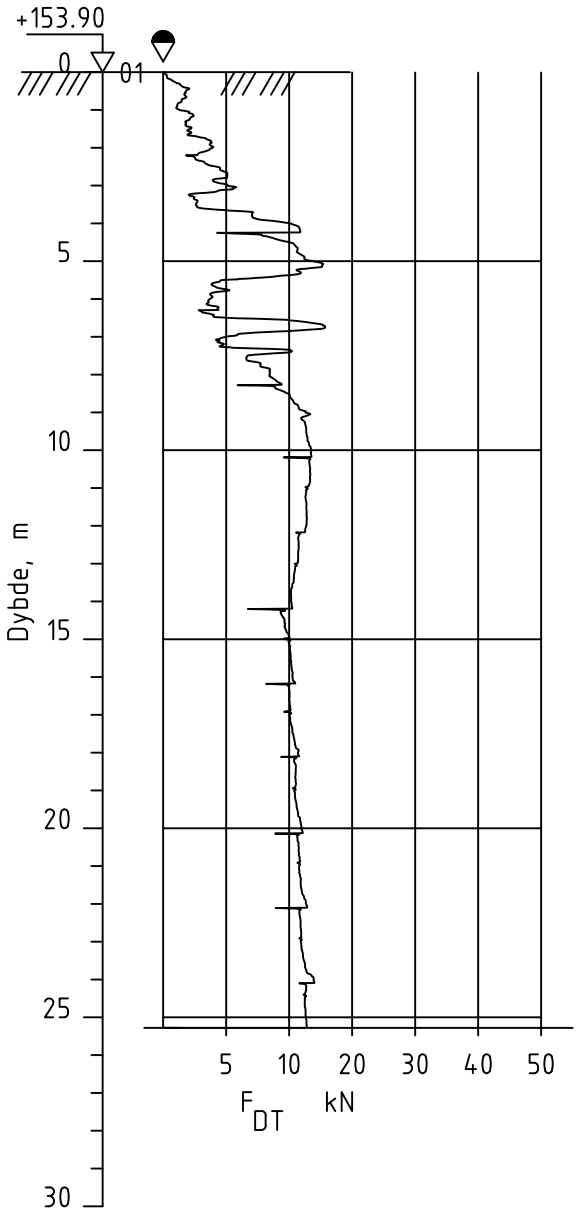


Dato boret :12.03.2024 Posisjon: X 6668872.60 Y 613107.90

UTM 32, NN2000

| Rev. | Beskrivelse | Dato | Tegn. | Kontr. |
|---|---|---|---|---|
| | | Dato 22.08.24 | Tegn. TKH | Kontr. ØK |
| NVE<br>3737 Nannestad | | Målestokk 1:200 | Orginalformat A4 | |
| Dreietrykksondering | | Status | | |

GeoStrøm AS
Grunnundersøkelser
www.geostrom.no
Hengsrudveien 855
3176 Undrumsdal
Tlf.: 33 33 33 77

| Tegningsnummer | Rev. |
|---|---|
| 3737-3_147-12b | 00A |

147-13

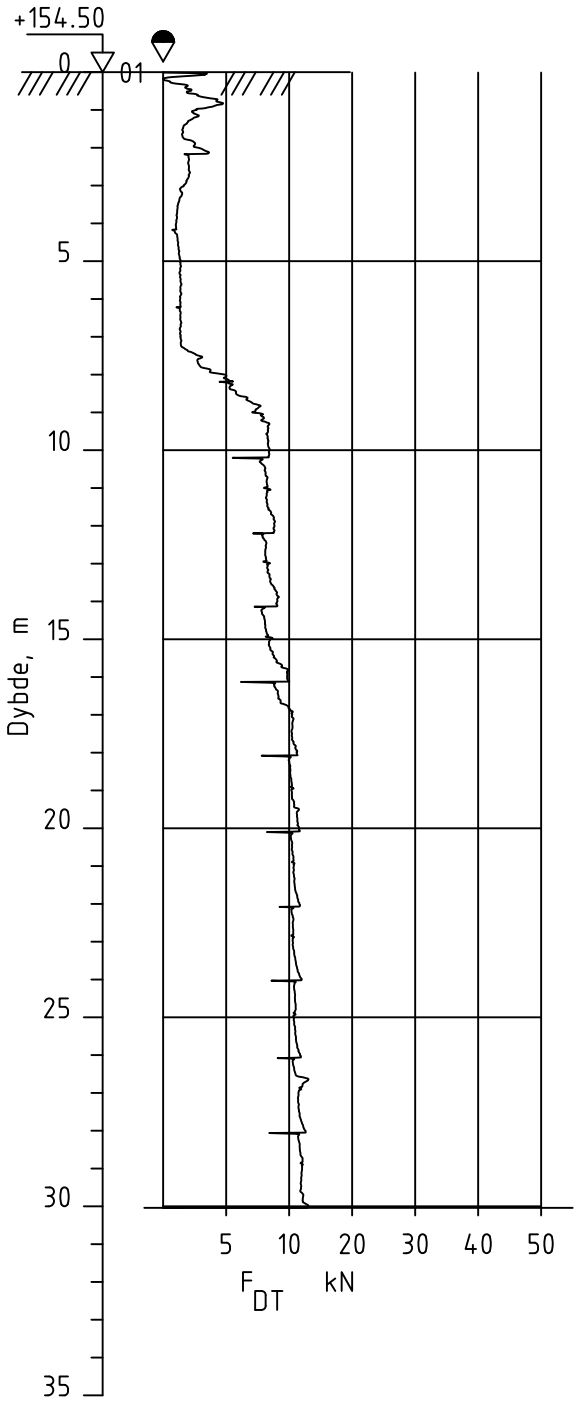


Dato boret :12.03.2024 Posisjon: X 6668954.10 Y 612991.10

UTM 32, NN2000

| Rev. | Beskrivelse | Dato | Tegn. | Kontr. |
|---|---|---|---|---|
| | | Dato 22.08.24 | Tegn. TKH | Kontr. ØK |
| NVE<br>3737 Nannestad | | Målestokk 1:200 | Orginalformat A4 | |
| Dreietrykksondering | | Status | | |

GeoStrøm AS
Grunnundersøkelser
www.geostrom.no
Hengsrudveien 855
3176 Undrumsdal
Tlf.: 33 33 33 77

Tegningsnummer 3737-3_147-13

Rev. 00A

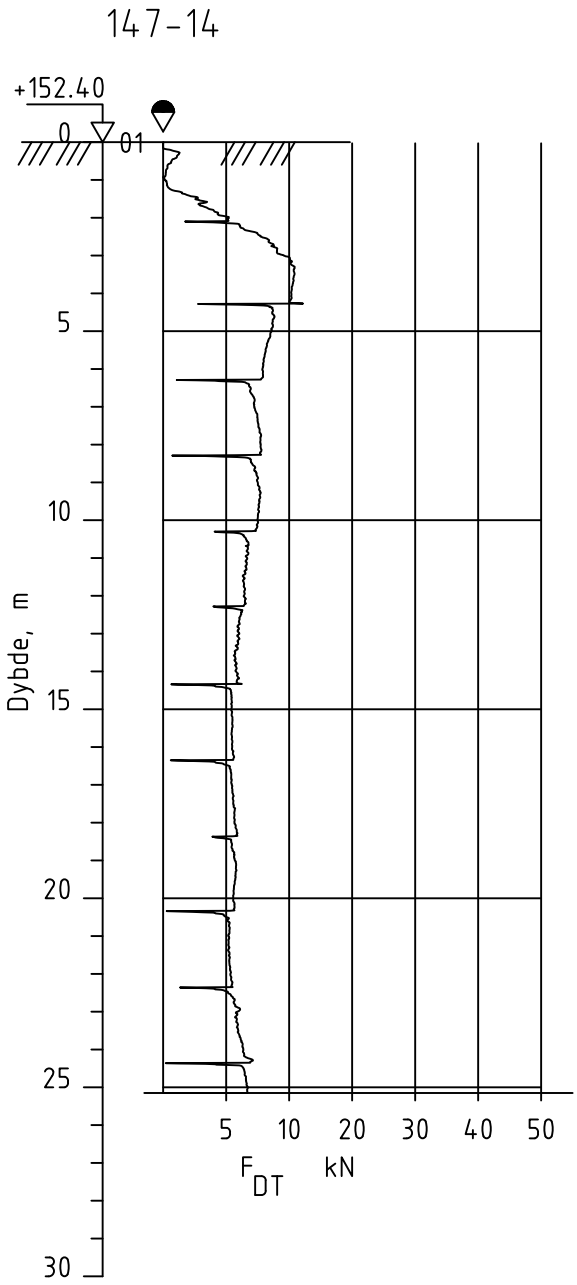


Dato boret :08.11.2023 Posisjon: X 6669049.90 Y 612942.30 UTM 32, NN2000

| Rev. | Beskrivelse | Dato | Tegn. | Kontr. |
|---|---|---|---|---|
| | | Dato 22.08.24 | Tegn. TKH | Kontr. ØK |
| | | Målestokk 1:200 | Orginalformat A4 | |

NVE
3737 Nannestad

Dreietrykksondering

Status

GeoStrøm AS
Grunnundersøkelser
www.geostrom.no
Hengsrudveien 855
3176 Undrumsdal
Tlf.: 33 33 33 77

Tegningsnummer 3737-3_147-14

Rev. 00A

147-15

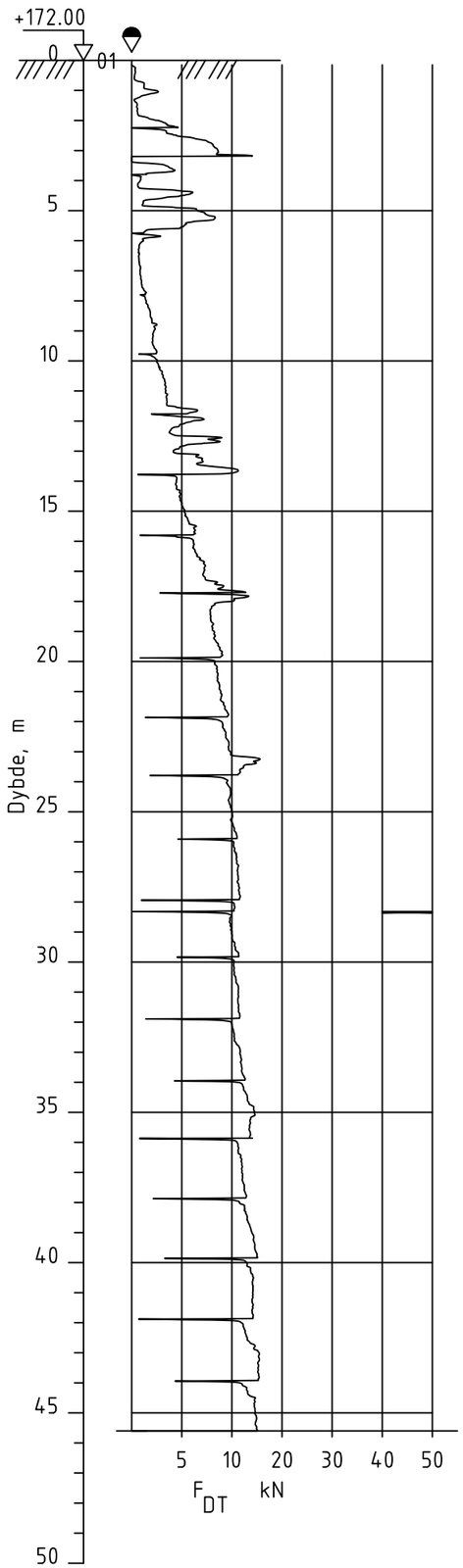


Dato boret :08.11.2023 Posisjon: X 6669081.90 Y 613238.80

UTM 32, NN2000

| Rev. | Beskrivelse | Dato | Tegn. | Kontr. |
|---|---|---|---|---|
| | NVE<br>3737 Nannestad | Dato 22.08.24 | Tegn. TKH | Kontr. ØK |
| | | Målestokk 1:200 | Orginalformat A3 | |
| | Dreietrykksondering | Status | | |
| | GeoStrøm AS Grunnundersøkelser<br>www.geostrom.no<br>Hengsrudveien 855<br>3176 Undrumsdal<br>Tlf.: 33 33 33 77 | Tegningsnummer 3737-3_147-15 | | Rev. 00A |

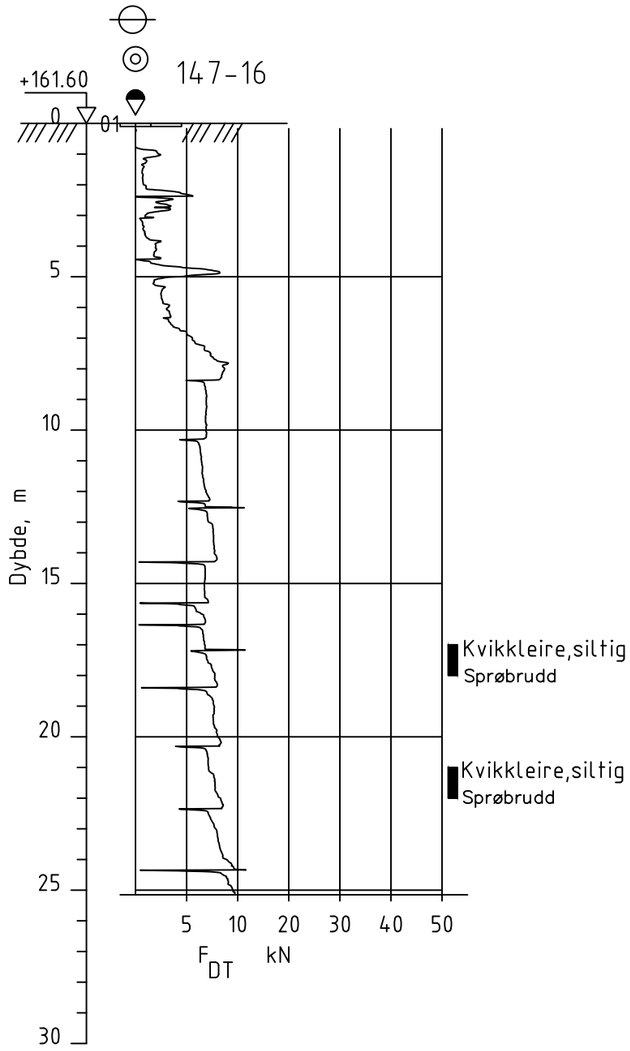


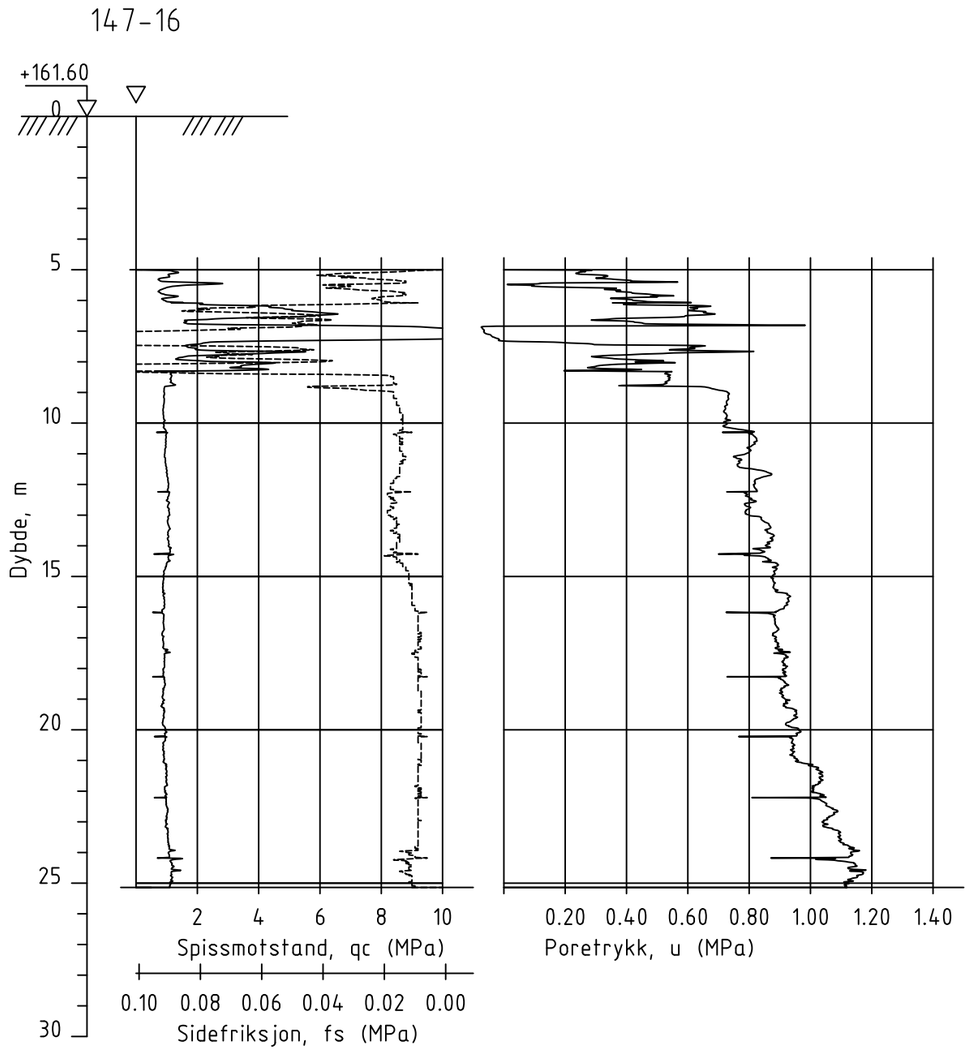


Dato boret :11.03.2024 Posisjon: X 6669092.10 Y 613031.80

UTM 32, NN2000

| Rev. | Beskrivelse | Dato | Tegn. | Kontr. |
|---|---|---|---|---|
| | NVE<br>3737 Nannestad | Dato 22.08.24 | Tegn. TKH | Kontr. ØK |
| | | Målestokk 1:200 | Orginalformat A3 | |
| | Dreietrykksondering og CPTu | Status | | |
| | GeoStrøm AS Grunnundersøkelser<br>www.geostrom.no<br>Hengsrudveien 855<br>3176 Undrumsdal<br>Tlf.: 33 33 33 77 | Tegningsnummer 3737-3_147-16 | | Rev. 00A |

147-17B

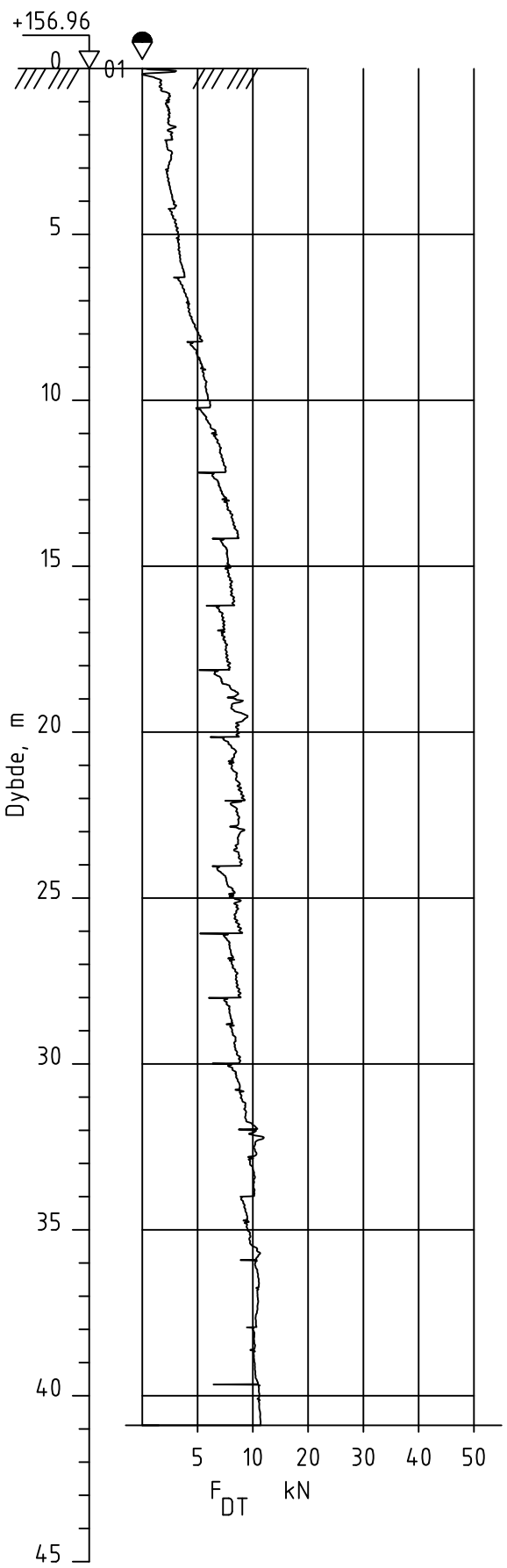


147-17B

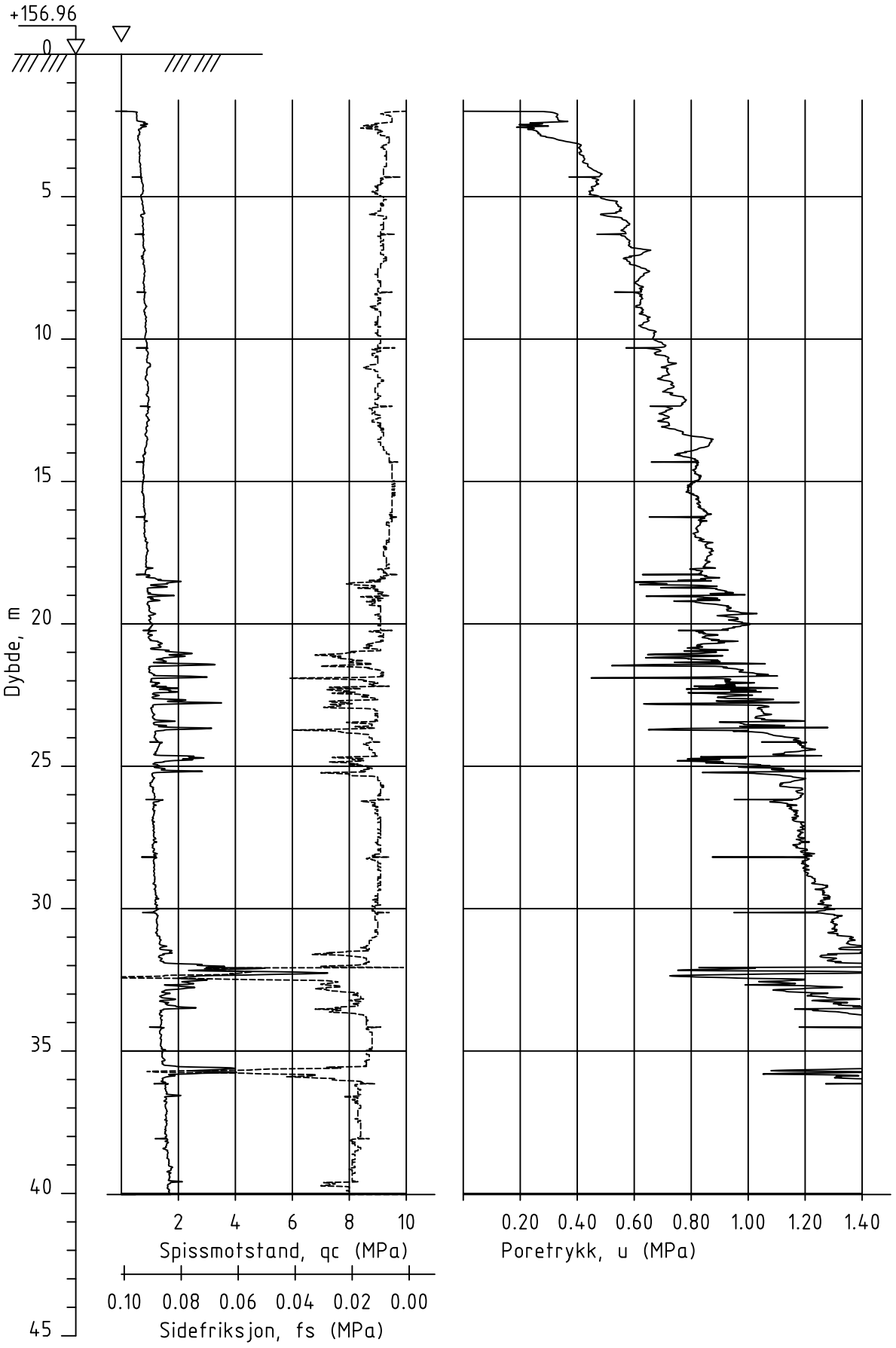


Dato boret :13.03.2024 Posisjon: X 6669424.15 Y 612859.63

UTM 32, NN2000

| Rev. | Beskrivelse | Dato | Tegn. | Kontr. |
|---|---|---|---|---|
| | | Dato 07.10.24 | Tegn. TKH | Kontr. ØK |
| NVE<br>3737 Nannestad | | Målestokk 1:200 | Orginalformat A3 | |
| Dreietrykksondering og CPTU | | Status | | |
| GeoStrøm AS Grunnundersøkelser<br>www.geostrom.no<br>Hengsrudveien 855<br>3176 Undrumsdal<br>Tlf.: 33 33 33 77 | | Tegningsnummer 3737-3_147-17B | | Rev. 00A |

148-1B

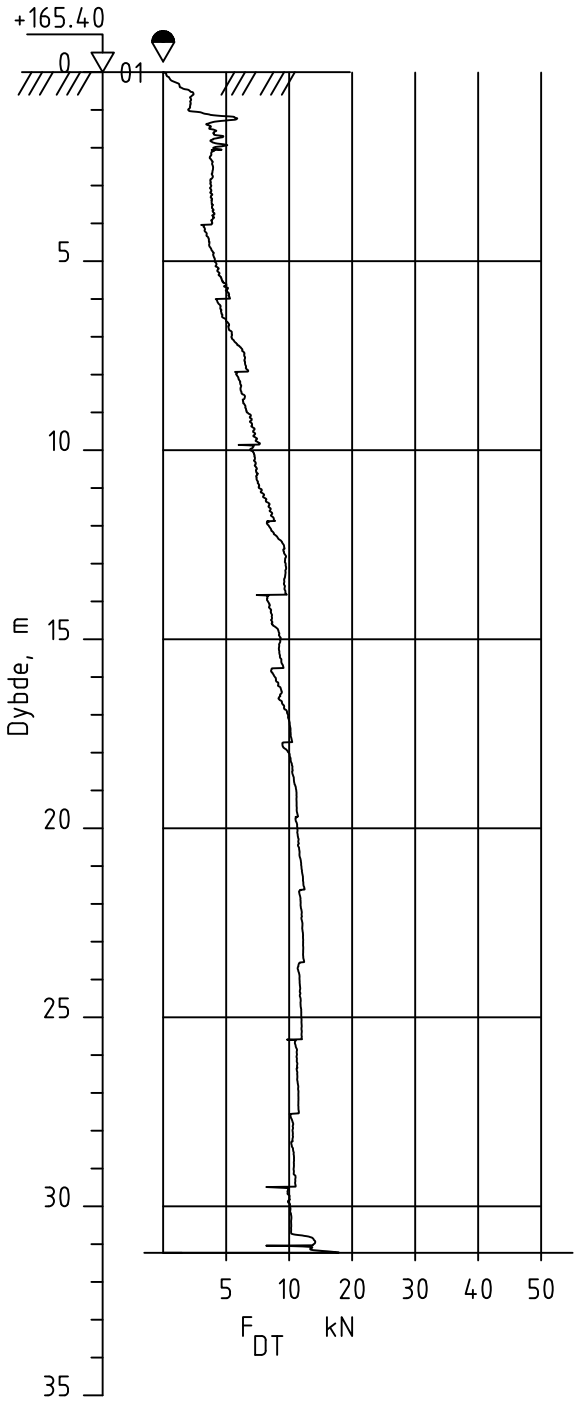


Dato boret :15.11.2023 Posisjon: X 6668615.50 Y 613139.50

UTM 32, NN2000

| Rev. | Beskrivelse | Dato | Tegn. | Kontr. |
|---|---|---|---|---|
| | | Dato 22.08.24 | Tegn. TKH | Kontr. ØK |
| NVE<br>3737 Nannestad | | Målestokk 1:200 | Orginalformat A4 | |
| Dreietrykksondering | | Status | | |

GeoStrøm AS
Grunnundersøkelser
www.geostrom.no
Hengsrudveien 855
3176 Undrumsdal
Tlf.: 33 33 33 77

Tegningsnummer 3737-3_148-1b

Rev. 00A

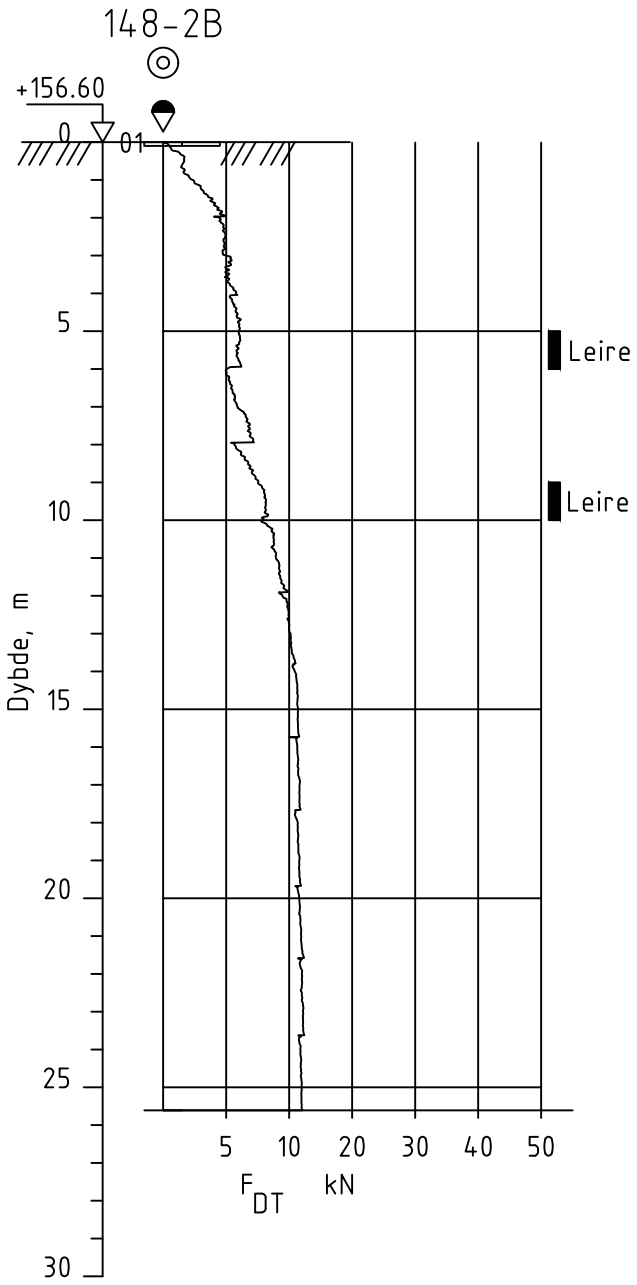


Dato boret :15.11.2023 Posisjon: X 6668703.40 Y 613184.40

UTM 32, NN2000

| Rev. | Beskrivelse | Dato | Tegn. | Kontr. |
|---|---|---|---|---|
| | | Dato 22.08.24 | Tegn. TKH | Kontr. ØK |
| | | Målestokk 1:200 | Orginalformat A4 | |

NVE
3737 Nannestad

Dreietrykksondering

Status

GeoStrøm AS
Grunnundersøkelser
www.geostrom.no
Hengsrudveien 855
3176 Undrumsdal
Tlf.: 33 33 33 77

Tegningsnummer: 3737-3_148-2b

Rev.: 00A

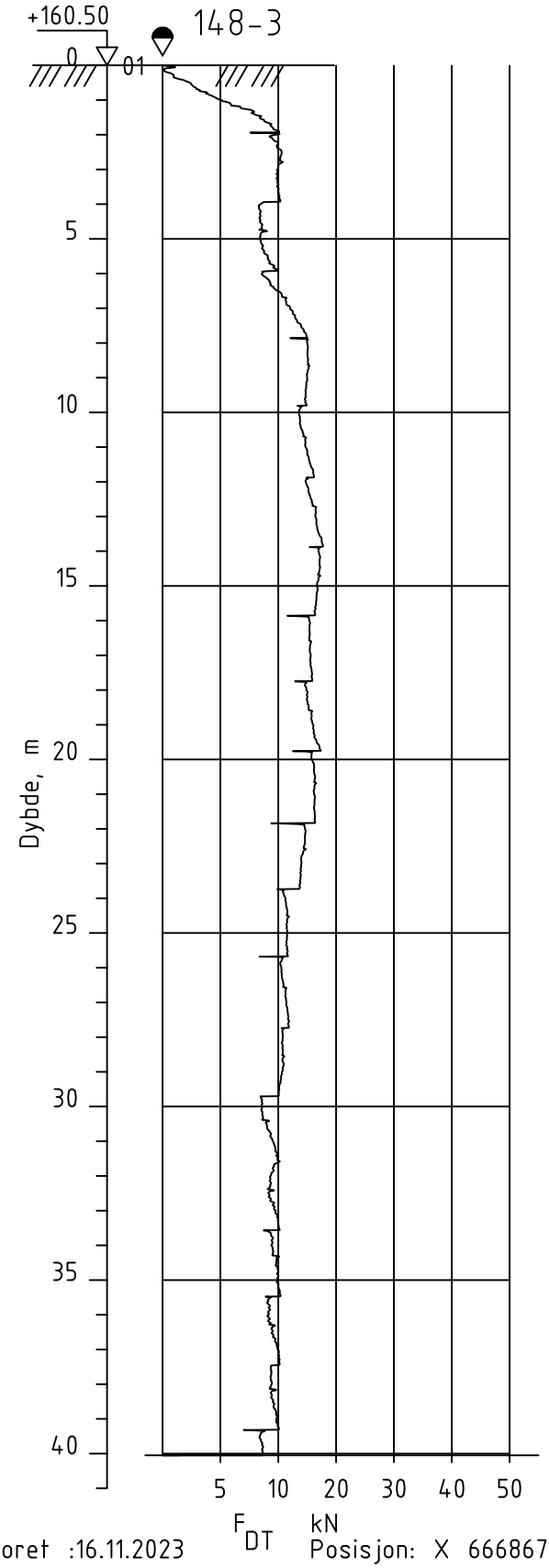


Dato boret :16.11.2023 Posisjon: X 6668678.50 Y 612950.30

UTM 32, NN2000

| Rev. | Beskrivelse | Dato | Tegn. | Kontr. |
|---|---|---|---|---|
| | | Dato 22.08.24 | Tegn. TKH | Kontr. ØK |
| NVE<br>3737 Nannestad | | Målestokk 1:200 | Orginalformat A4 | |
| Dreietrykksondering | | Status | | |

GeoStrøm AS
Grunnundersøkelser
www.geostrom.no
Hengsrudveien 855
3176 Undrumsdal
Tlf.: 33 33 33 77

| Tegningsnummer | Rev. |
|---|---|
| 3737-3_148-3 | 00A |

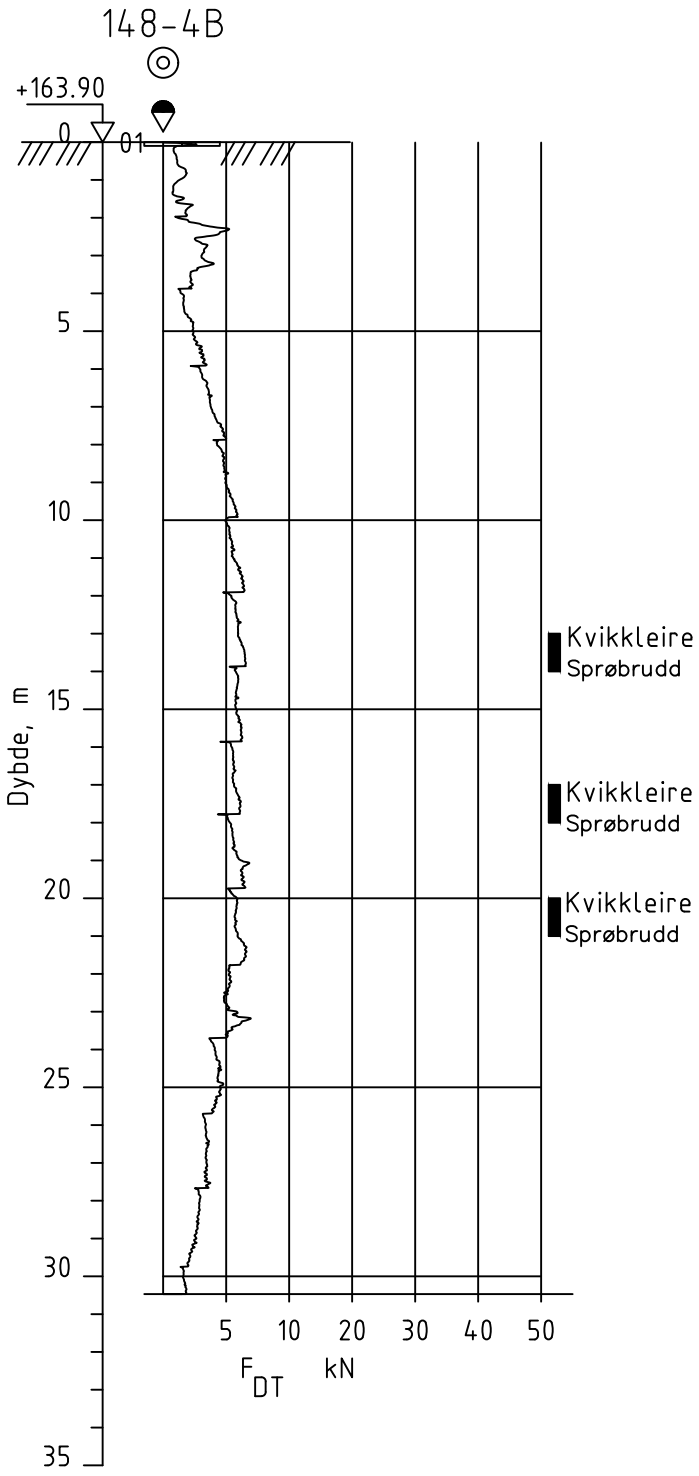


Dato boret :16.11.2023 Posisjon: X 6668570.10 Y 612974.40

UTM 32, NN2000

| Rev. | Beskrivelse | Dato | Tegn. | Kontr. |
|---|---|---|---|---|
| | | | | |

NVE
3737 Nannestad

| Dato | Tegn. | Kontr. |
|---|---|---|
| 22.08.24 | TKH | ØK |
| Målestokk 1:200 | Orginalformat A4 | |

Dreietrykksondering

Status

GeoStrøm AS
Grunnundersøkelser
www.geostrom.no
Hengsrudveien 855
3176 Undrumsdal
Tlf.: 33 33 33 77

| Tegningsnummer | Rev. |
|---|---|
| 3737-3_148-4b | 00A |

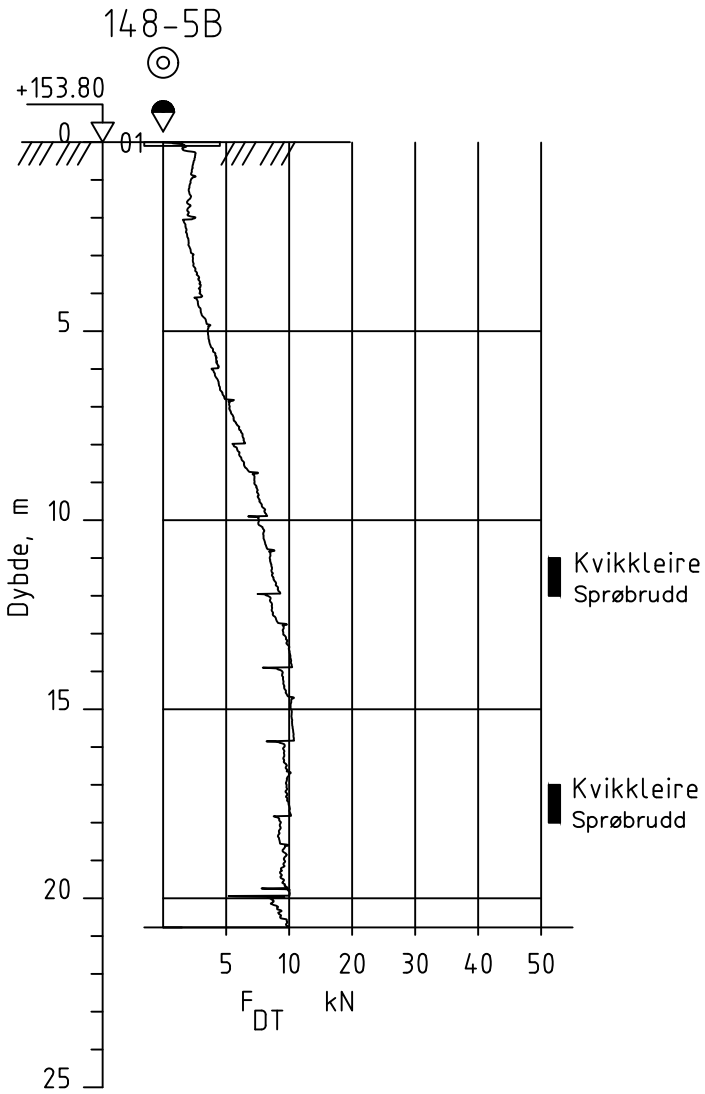


Dato boret :20.11.2023 Posisjon: X 6668807.80 Y 612895.00

UTM 32, NN2000

| Rev. | Beskrivelse | Dato | Tegn. | Kontr. |
|---|---|---|---|---|
| | | | | |

NVE
3737 Nannestad

| Dato | Tegn. | Kontr. |
|---|---|---|
| 22.08.24 | TKH | ØK |

| Målestokk | Orginalformat |
|---|---|
| 1:200 | A4 |

Dreietrykksondering

Status

GeoStrøm AS
Grunnundersøkelser

www.geostrom.no
Hengsrudveien 855
3176 Undrumsdal
Tlf.: 33 33 33 77

| Tegningsnummer | Rev. |
|---|---|
| 3737-3_148-5b | 00A |

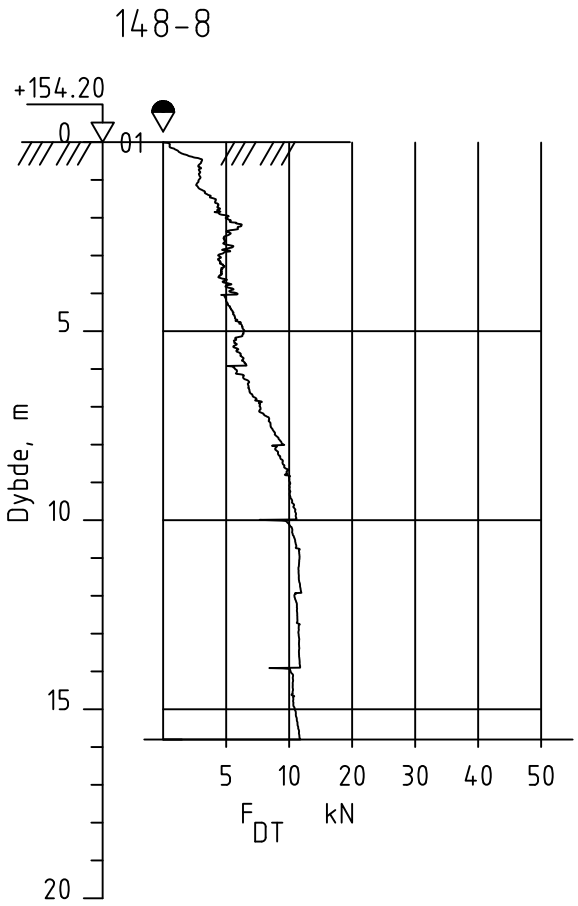


Dato boret :15.11.2023 Posisjon: X 6668658.30 Y 613290.20 UTM 32, NN2000

| Rev. | Beskrivelse | Dato | Tegn. | Kontr. |
|---|---|---|---|---|
| | | Dato 22.08.24 | Tegn. TKH | Kontr. ØK |
| NVE<br>3737 Nannestad | | Målestokk 1:200 | Orginalformat A4 | |
| Dreietrykksondering | | Status | | |

GeoStrøm AS
Grunnundersøkelser
www.geostrom.no
Hengsrudveien 855
3176 Undrumsdal
Tlf.: 33 33 33 77

Tegningsnummer 3737-3_148-8

Rev. 00A

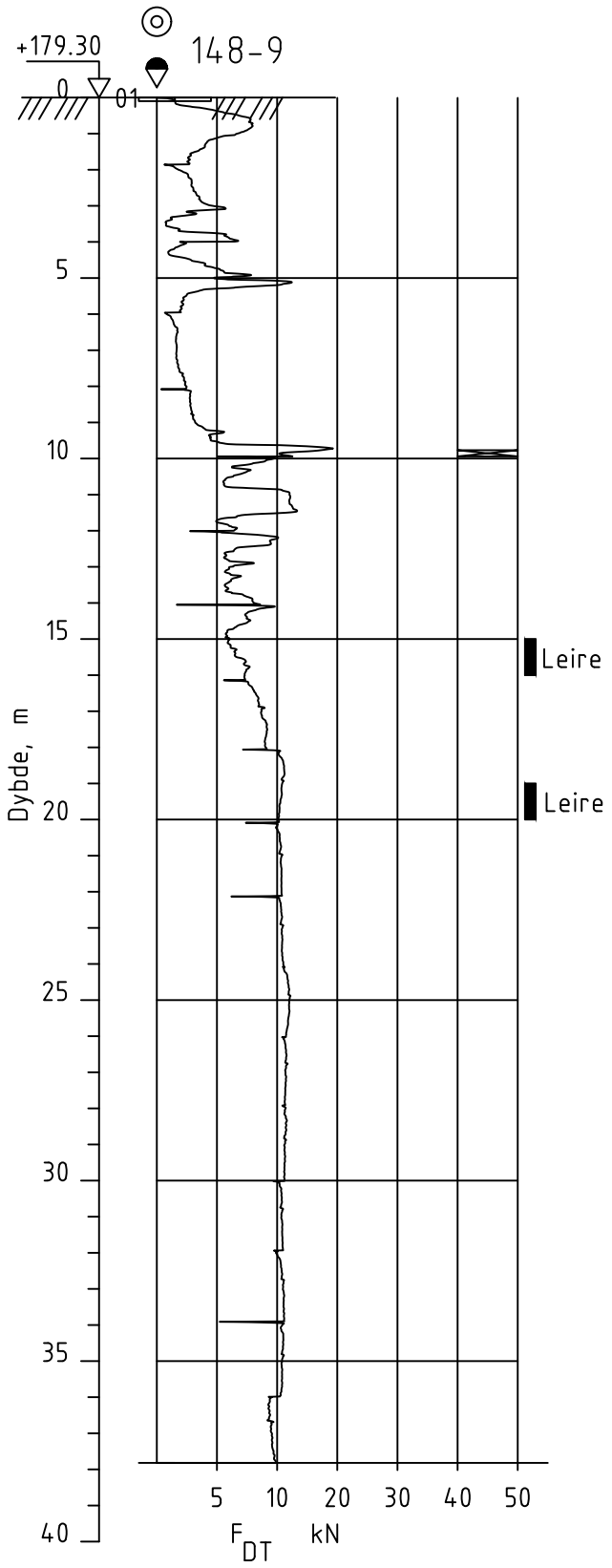


Dato boret :14.11.2023 Posisjon: X 6668323.30 Y 613123.50

UTM 32, NN2000

| Rev. | Beskrivelse | Dato | Tegn. | Kontr. |
|---|---|---|---|---|
| | | Dato 22.08.24 | Tegn. TKH | Kontr. ØK |
| NVE<br>3737 Nannestad | | Målestokk 1:200 | Orginalformat A4 | |
| Dreietrykksondering | | Status | | |

GeoStrøm AS
Grunnundersøkelser
www.geostrom.no
Hengsrudveien 855
3176 Undrumsdal
Tlf.: 33 33 33 77

| Tegningsnummer | Rev. |
|---|---|
| 3737-3_148-9 | 00A |

149-1B

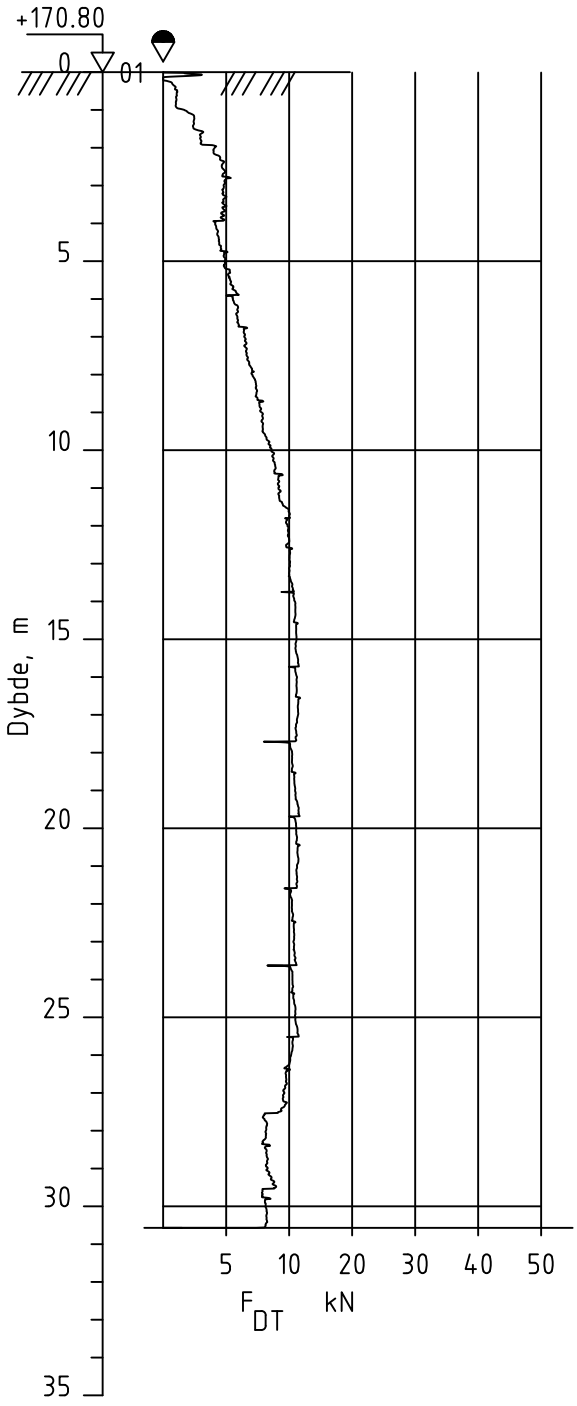


Dato boret :22.11.2023 Posisjon: X 6668984.20 Y 612323.70

UTM 32, NN2000

| Rev. | Beskrivelse | Dato | Tegn. | Kontr. |
|---|---|---|---|---|
| | | Dato 23.08.24 | Tegn. TKH | Kontr. ØK |
| NVE<br>3737 Nannestad | | Målestokk 1:200 | Orginalformat A4 | |
| Dreietrykksondering | | Status | | |

GeoStrøm AS
Grunnundersøkelser
www.geostrom.no
Hengsrudveien 855
3176 Undrumsdal
Tlf.: 33 33 33 77

| Tegningsnummer | Rev. |
|---|---|
| 3737-3_149-1b | 00A |

149-2B

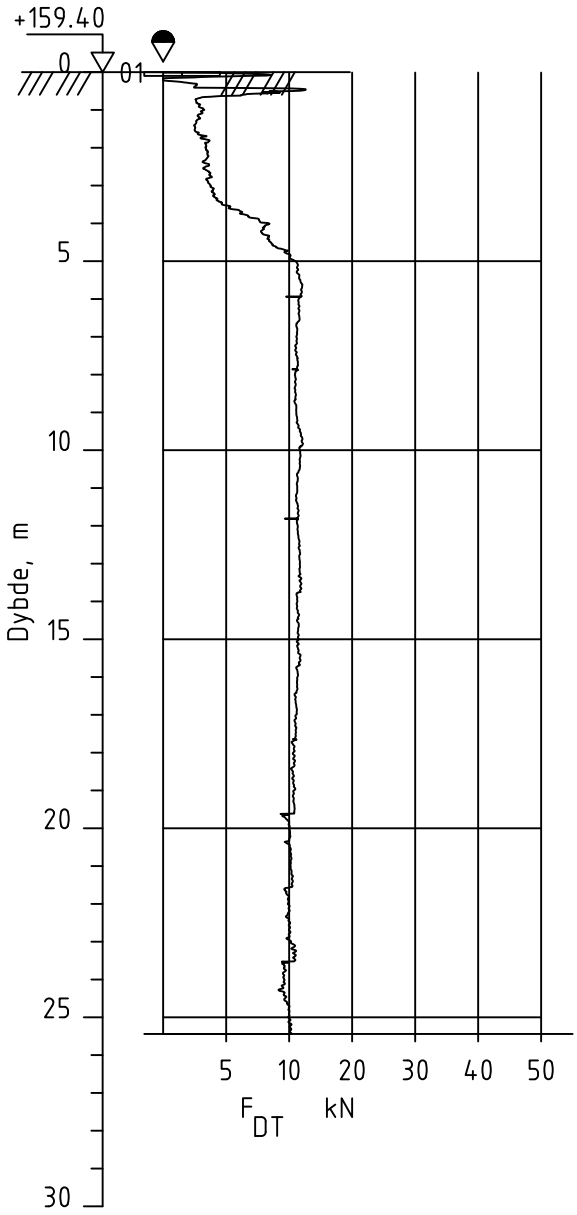


Dato boret :27.11.2023 Posisjon: X 6669197.30 Y 612465.40

UTM 32, NN2000

| Rev. | Beskrivelse | Dato | Tegn. | Kontr. |
|---|---|---|---|---|
| | | Dato 23.08.24 | Tegn. TKH | Kontr. ØK |
| NVE<br>3737 Nannestad | | Målestokk 1:200 | Orginalformat A4 | |
| Dreietrykksondering | | Status | | |

GeoStrøm AS
Grunnundersøkelser
www.geostrom.no
Hengsrudveien 855
3176 Undrumsdal
Tlf.: 33 33 33 77

| Tegningsnummer | Rev. |
|---|---|
| 3737-3_149-2b | 00A |

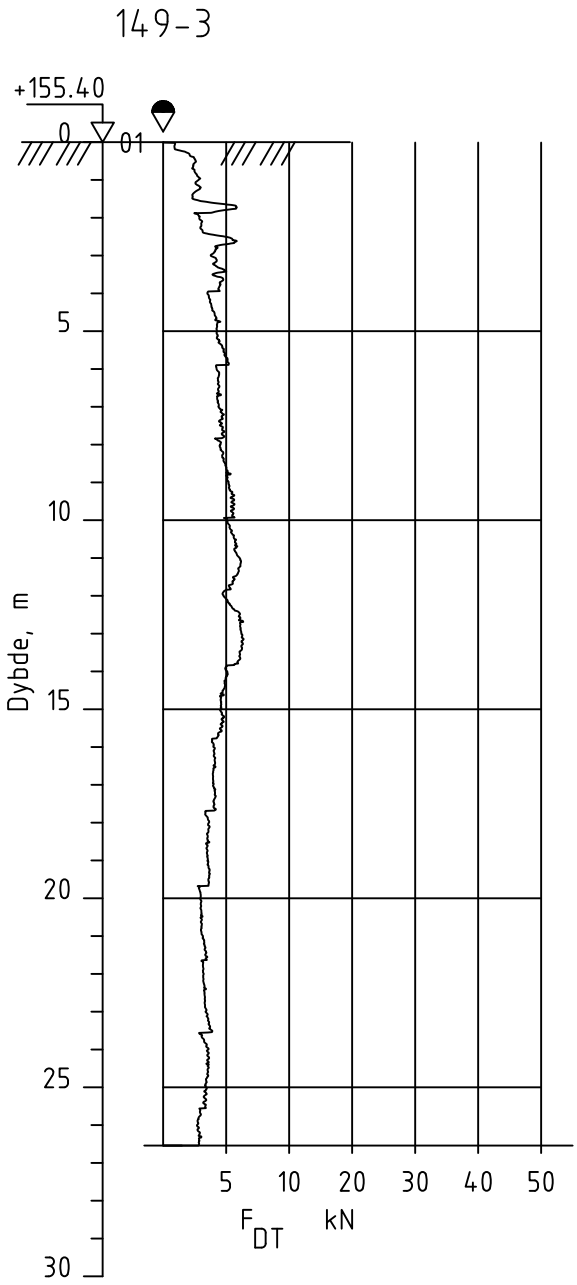


Dato boret :22.11.2023 Posisjon: X 6668922.30 Y 612545.30

UTM 32, NN2000

| Rev. | Beskrivelse | Dato | Tegn. | Kontr. |
|---|---|---|---|---|
| | | Dato 23.08.24 | Tegn. TKH | Kontr. ØK |
| NVE<br>3737 Nannestad | | Målestokk 1:200 | Orginalformat A4 | |
| Dreietrykksondering | | Status | | |

GeoStrøm AS
Grunnundersøkelser
www.geostrom.no
Hengsrudveien 855
3176 Undrumsdal
Tlf.: 33 33 33 77

Tegningsnummer 3737-3_149-3

Rev. 00A

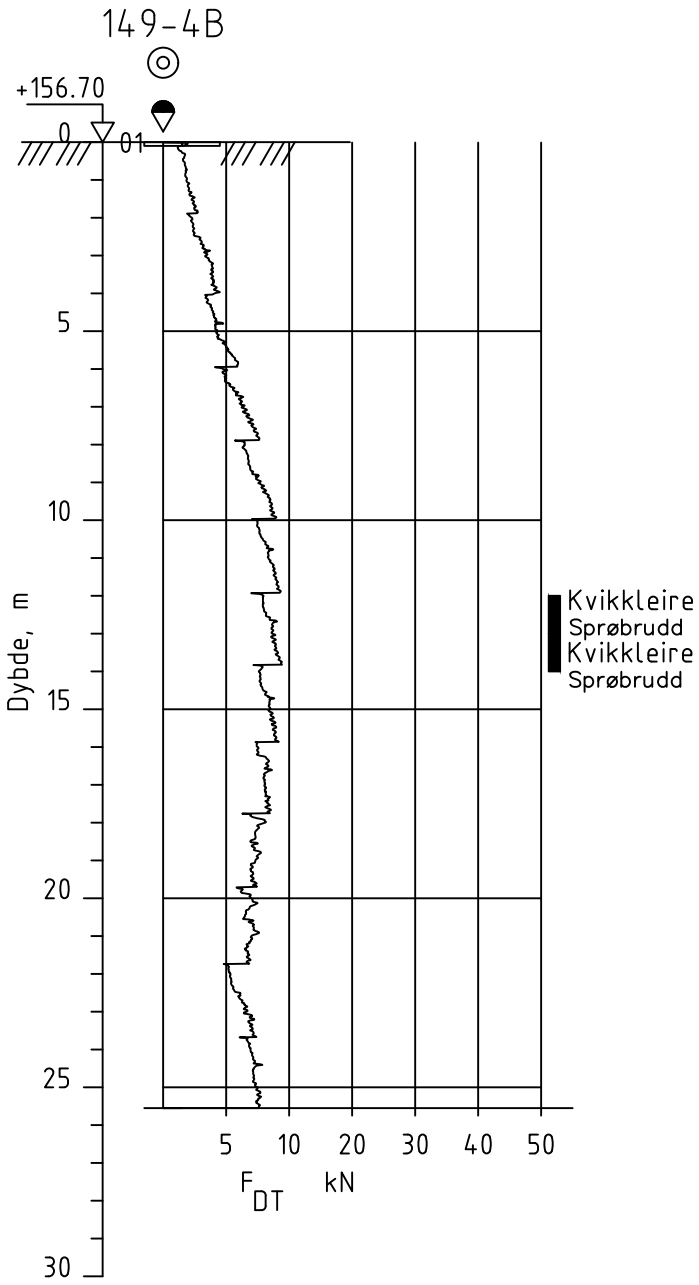


Dato boret :27.11.2023 Posisjon: X 6669121.40 Y 612615.80

UTM 32, NN2000

| Rev. | Beskrivelse | Dato | Tegn. | Kontr. |
|---|---|---|---|---|
| | | | | |

NVE
3737 Nannestad

| Dato | Tegn. | Kontr. |
|---|---|---|
| 23.08.24 | TKH | ØK |
| Målestokk 1:200 | Orginalformat A4 | |

Dreietrykksondering

Status

GeoStrøm AS
Grunnundersøkelser
www.geostrom.no
Hengsrudveien 855
3176 Undrumsdal
Tlf.: 33 33 33 77

| Tegningsnummer | Rev. |
|---|---|
| 3737-3_149-4b | 00A |

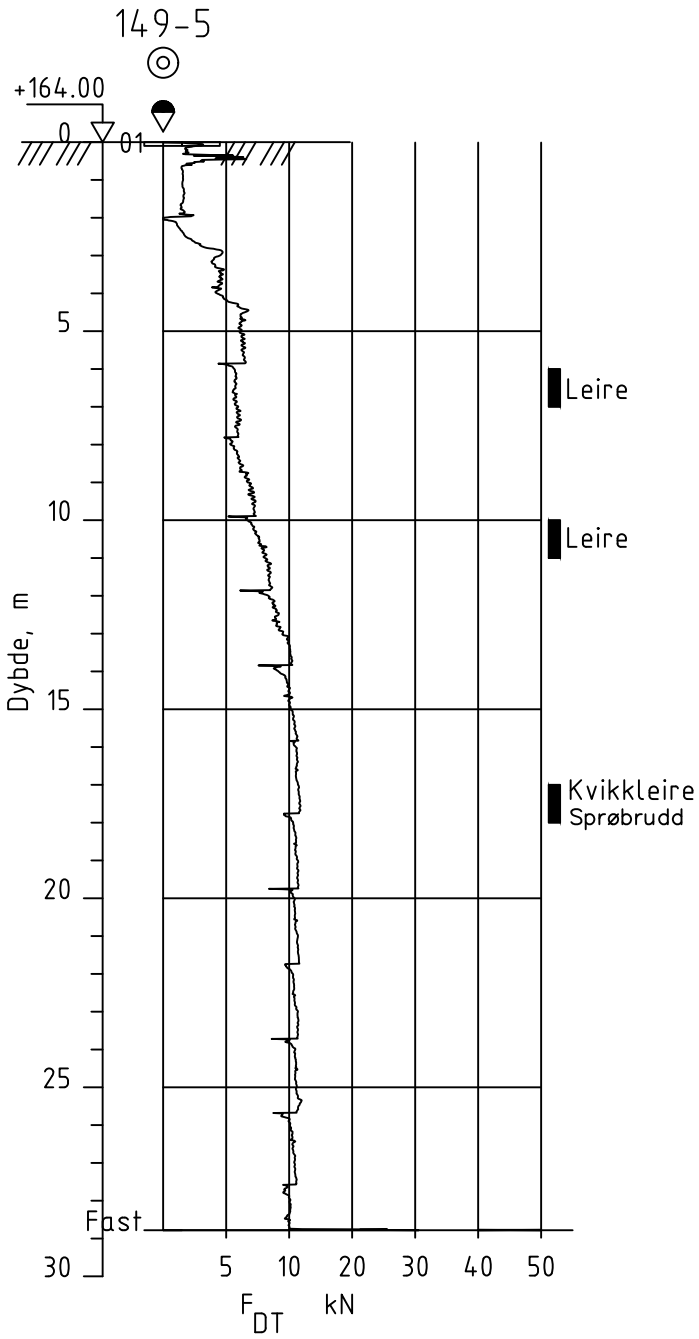


Dato boret :21.11.2023 Posisjon: X 6669187.80 Y 612292.90

UTM 32, NN2000

| Rev. | Beskrivelse | Dato | Tegn. | Kontr. |
|---|---|---|---|---|
| | | Dato 23.08.24 | Tegn. TKH | Kontr. ØK |
| NVE<br>3737 Nannestad | | Målestokk 1:200 | Orginalformat A4 | |
| Dreietrykksondering | | Status | | |

GeoStrøm AS
Grunnundersøkelser
www.geostrom.no
Hengsrudveien 855
3176 Undrumsdal
Tlf.: 33 33 33 77

| Tegningsnummer | Rev. |
|---|---|
| 3737-3_149-5 | 00A |

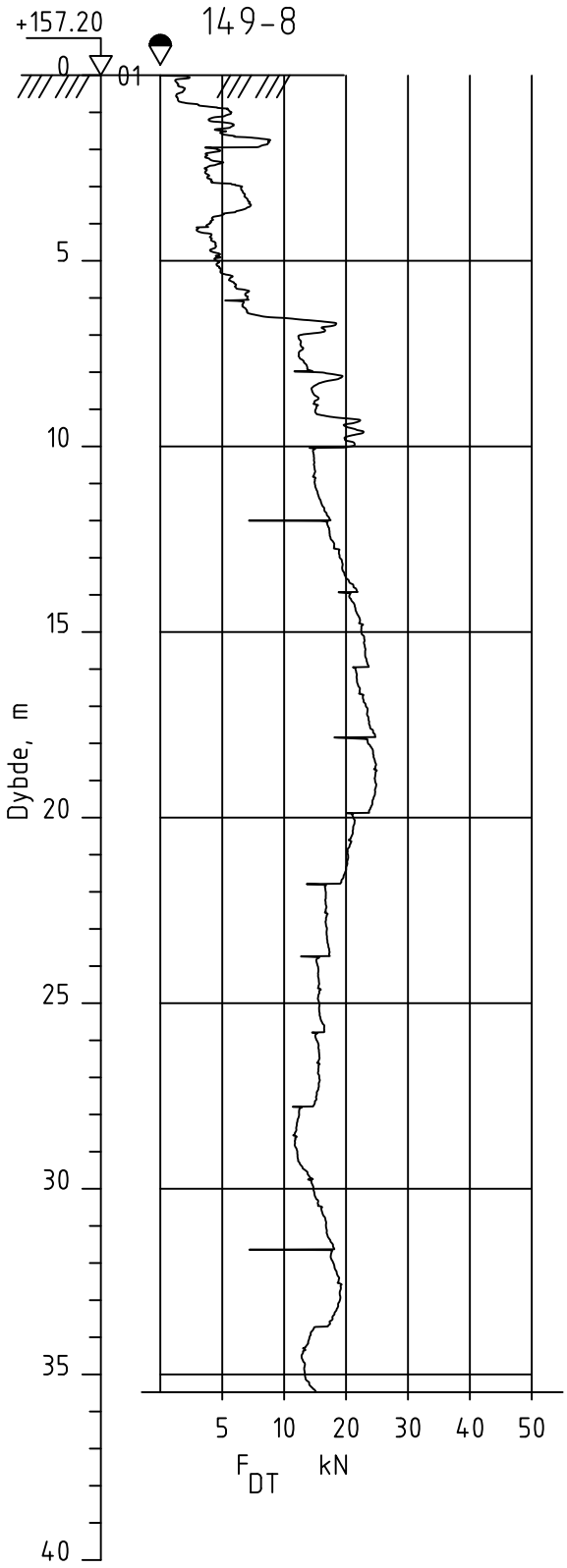


Dato boret :27.11.2023 Posisjon: X 6669030.70 Y 612821.30

UTM 32, NN2000

| Rev. | Beskrivelse | Dato | Tegn. | Kontr. |
|---|---|---|---|---|
| | | Dato 23.08.24 | Tegn. TKH | Kontr. ØK |
| NVE<br>3737 Nannestad | | Målestokk 1:200 | Orginalformat A4 | |
| Dreietrykksondering | | Status | | |

GeoStrøm AS
Grunnundersøkelser
www.geostrom.no
Hengsrudveien 855
3176 Undrumsdal
Tlf.: 33 33 33 77

Tegningsnummer: 3737-3_149-8

Rev.: 00A

149-11

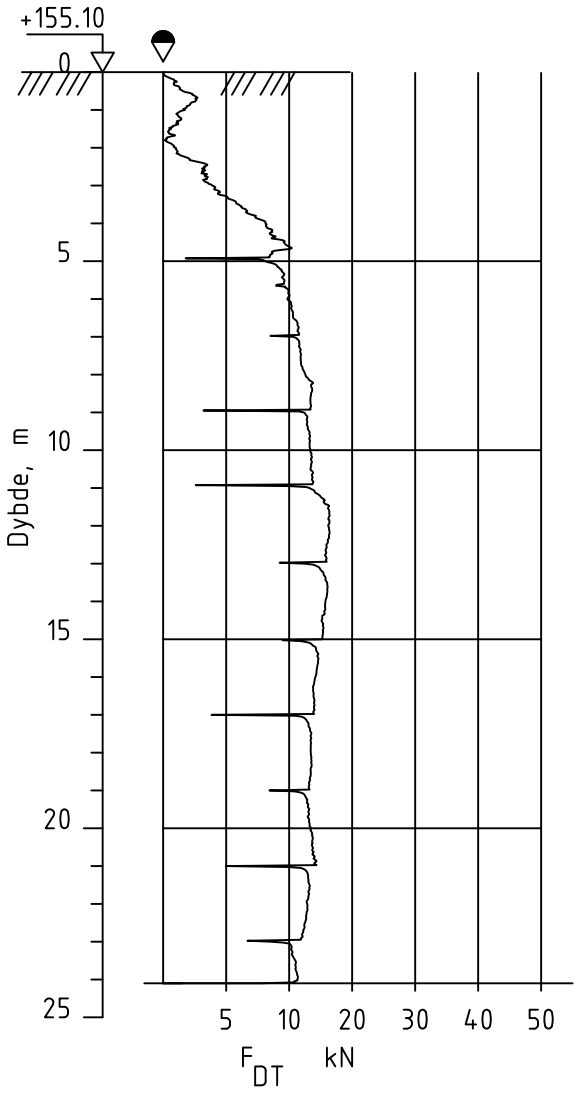


Dato boret :02.05.2024 Posisjon: X 6669311.90 Y 612421.10

UTM 32, NN2000

| Rev. | Beskrivelse | Dato | Tegn. | Kontr. |
|---|---|---|---|---|
| | | Dato 23.08.24 | Tegn. TKH | Kontr. ØK |
| NVE<br>3737 Nannestad | | Målestokk 1:200 | Orginalformat A4 | |
| Dreietrykksondering | | Status | | |

GeoStrøm AS
Grunnundersøkelser
www.geostrom.no
Hengsrudveien 855
3176 Undrumsdal
Tlf.: 33 33 33 77

| Tegningsnummer | Rev. |
|---|---|
| 3737-3_149-11 | 00A |

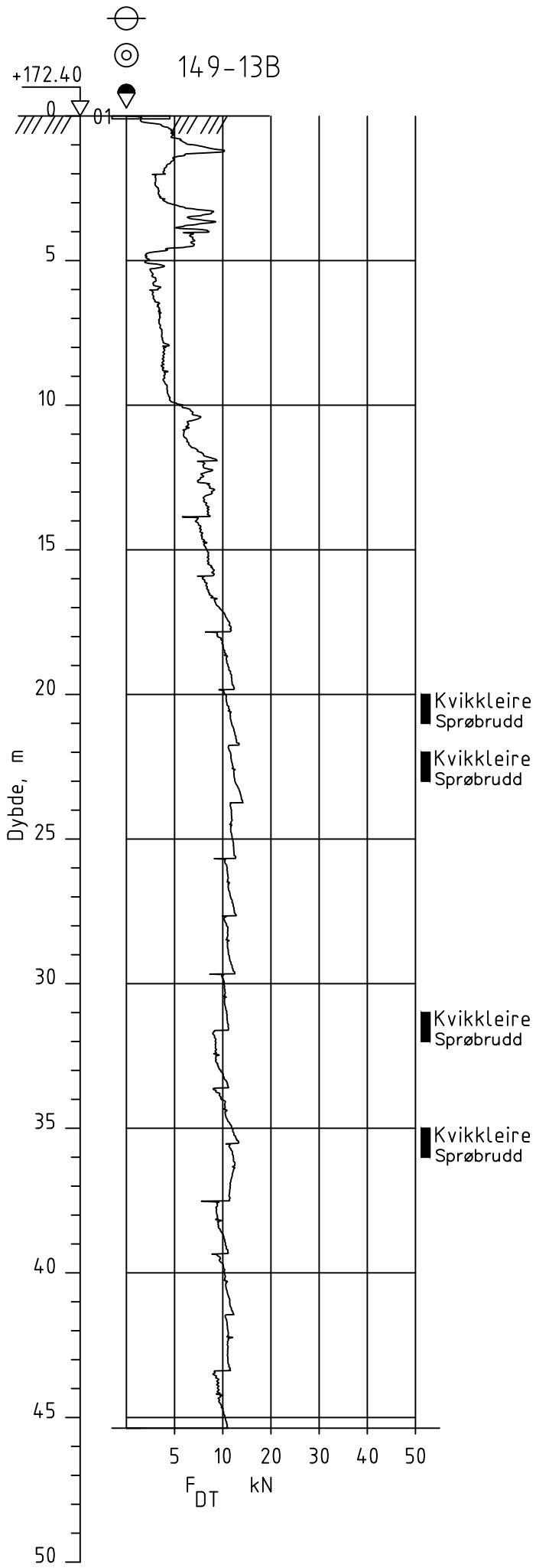


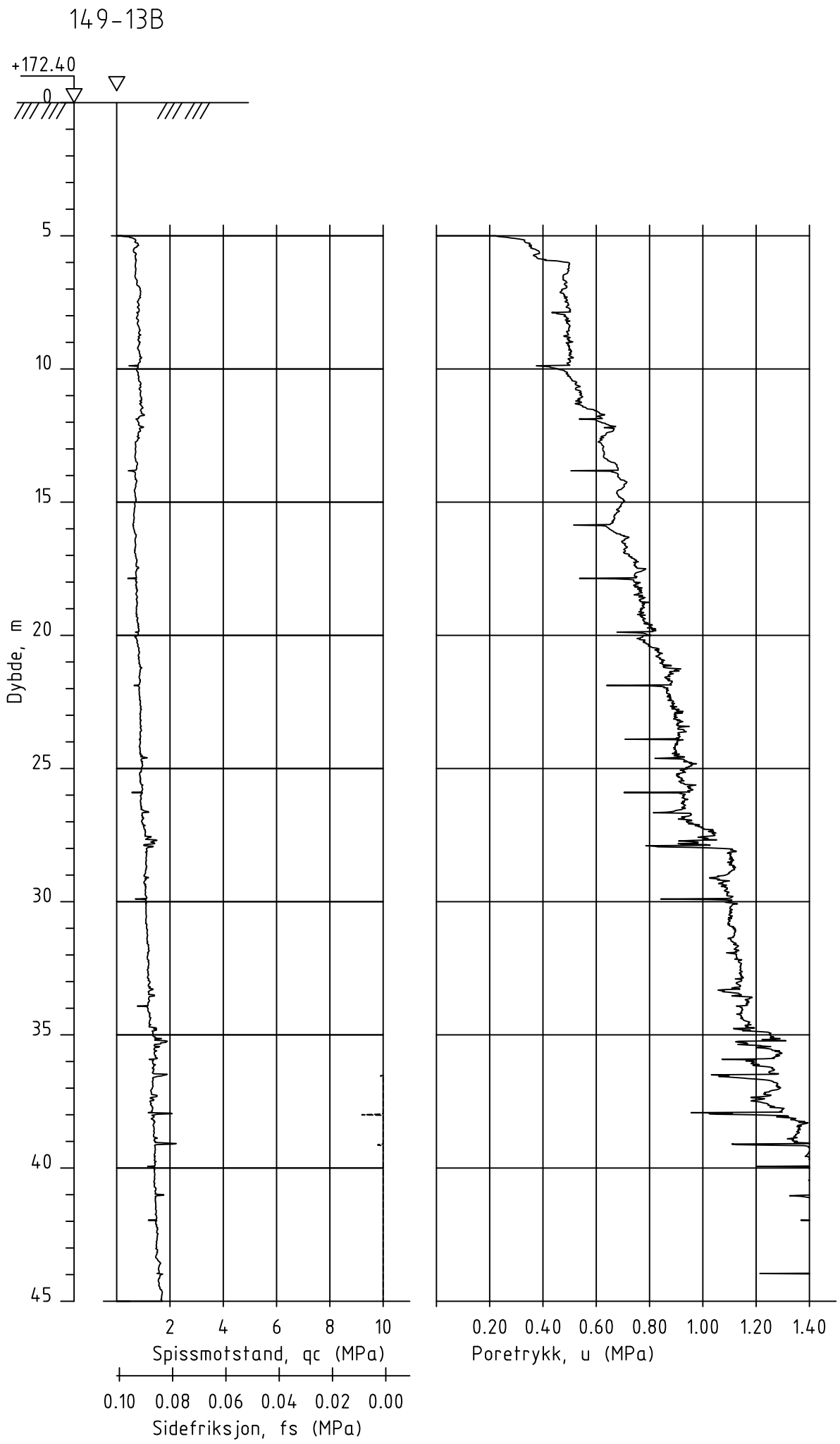


Dato boret :22.11.2023 Posisjon: X 6668982.10 Y 612614.80

UTM 32, NN2000

| Rev. | Beskrivelse | Dato | Tegn. | Kontr. |
|---|---|---|---|---|
| | | Dato 23.08.24 | Tegn. TKH | Kontr. ØK |
| NVE<br>3737 Nannestad | | Målestokk 1:200 | Orginalformat A3 | |
| Dreietrykksondering og CPTu | | Status | | |
| GeoStrøm AS Grunnundersøkelser<br>www.geostrom.no<br>Hengsrudveien 855<br>3176 Undrumsdal<br>Tlf.: 33 33 33 77 | | Tegningsnummer 3737-3_149-13b | | Rev. 00A |

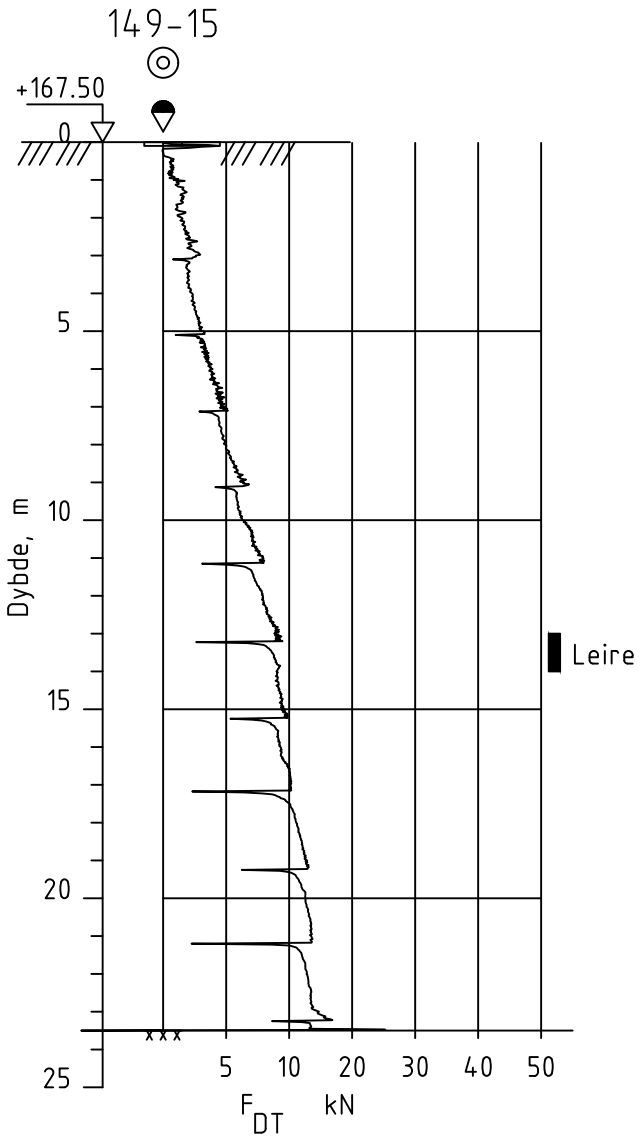


Dato boret :05.03.2024 Posisjon: X 6668866.40 Y 612347.30

UTM 32, NN2000

| Rev. | Beskrivelse | Dato | Tegn. | Kontr. |
|---|---|---|---|---|
| | | Dato 23.08.24 | Tegn. TKH | Kontr. ØK |
| NVE<br>3737 Nannestad | | Målestokk 1:200 | Orginalformat A4 | |
| Dreietrykksondering | | Status | | |

GeoStrøm AS
Grunnundersøkelser
www.geostrom.no
Hengsrudveien 855
3176 Undrumsdal
Tlf.: 33 33 33 77

| Tegningsnummer | Rev. |
|---|---|
| 3737-3_149-15 | 00A |

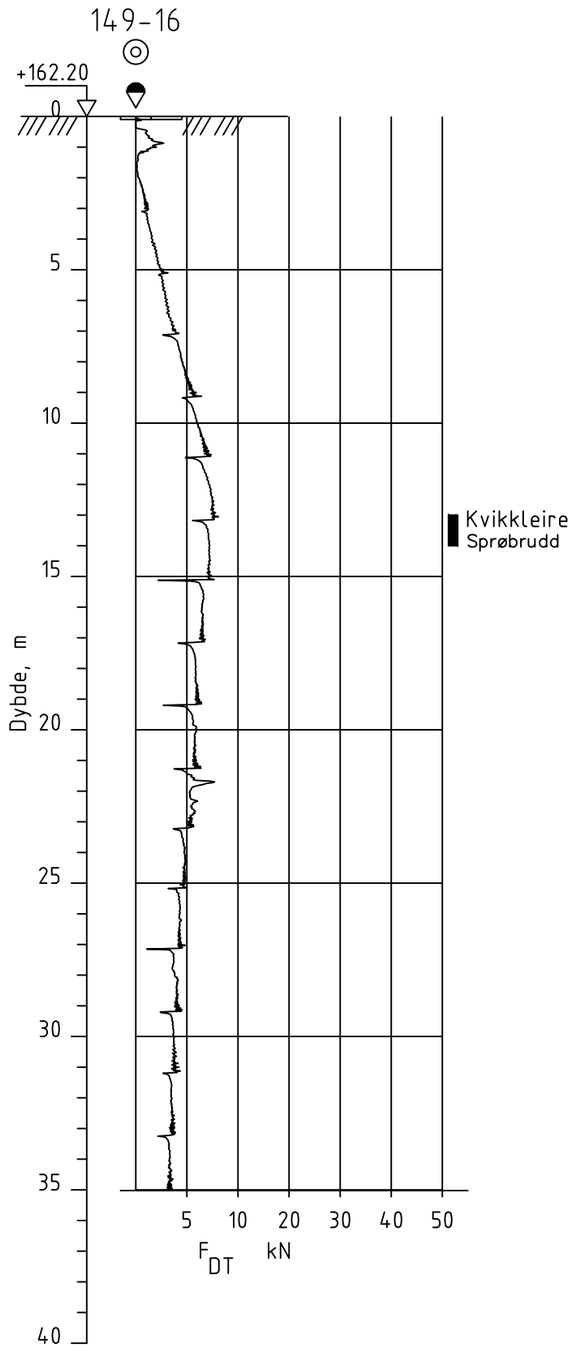


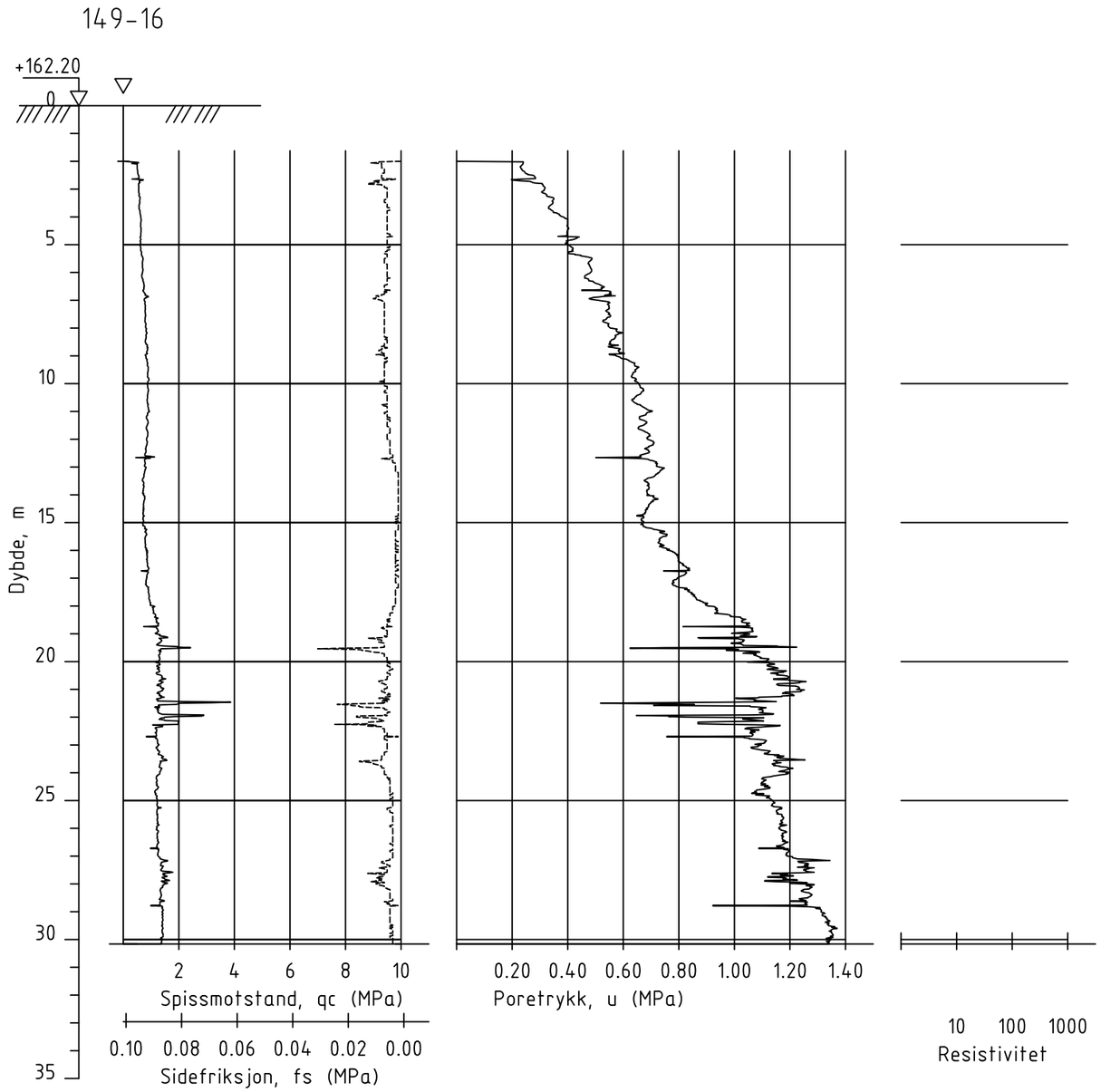


Dato boret :29.02.2024 Posisjon: X 6669248.50 Y 612427.40 UTM 32, NN2000

| Rev. | Beskrivelse | Dato | Tegn. | Kontr. |
|---|---|---|---|---|
| | | | | |

NVE
3737 Nannestad

Dreietrykksondering og RCPTu

| Dato | Tegn. | Kontr. |
|---|---|---|
| 23.08.24 | TKH | ØK |
| Målestokk 1:200 | Orginalformat A3 | |
| Status | | |

GeoStrøm AS
Grunnundersøkelser
www.geostrom.no
Hengsrudveien 855
3176 Undrumsdal
Tlf.: 33 33 33 77

| Tegningsnummer | Rev. |
|---|---|
| 3737-3_149-16 | 00A |

149-17

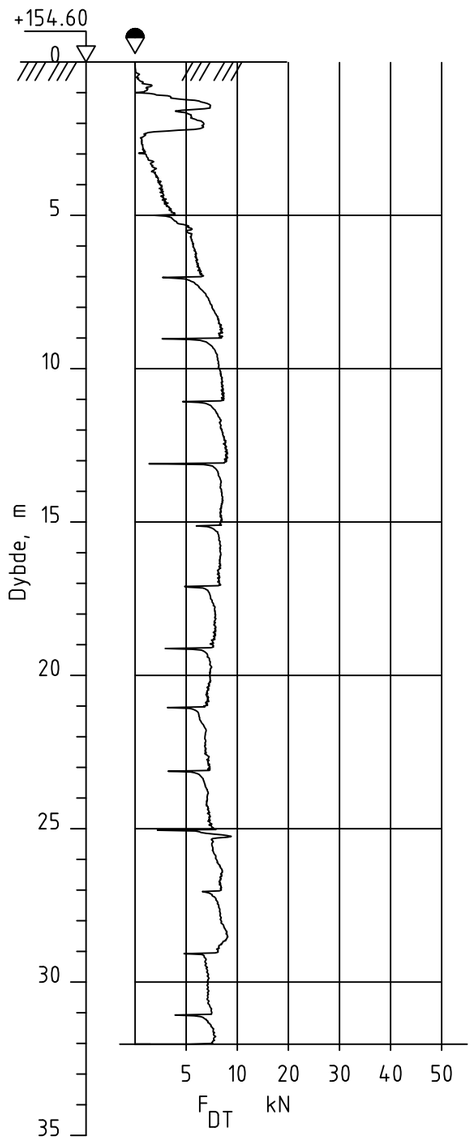


149-17

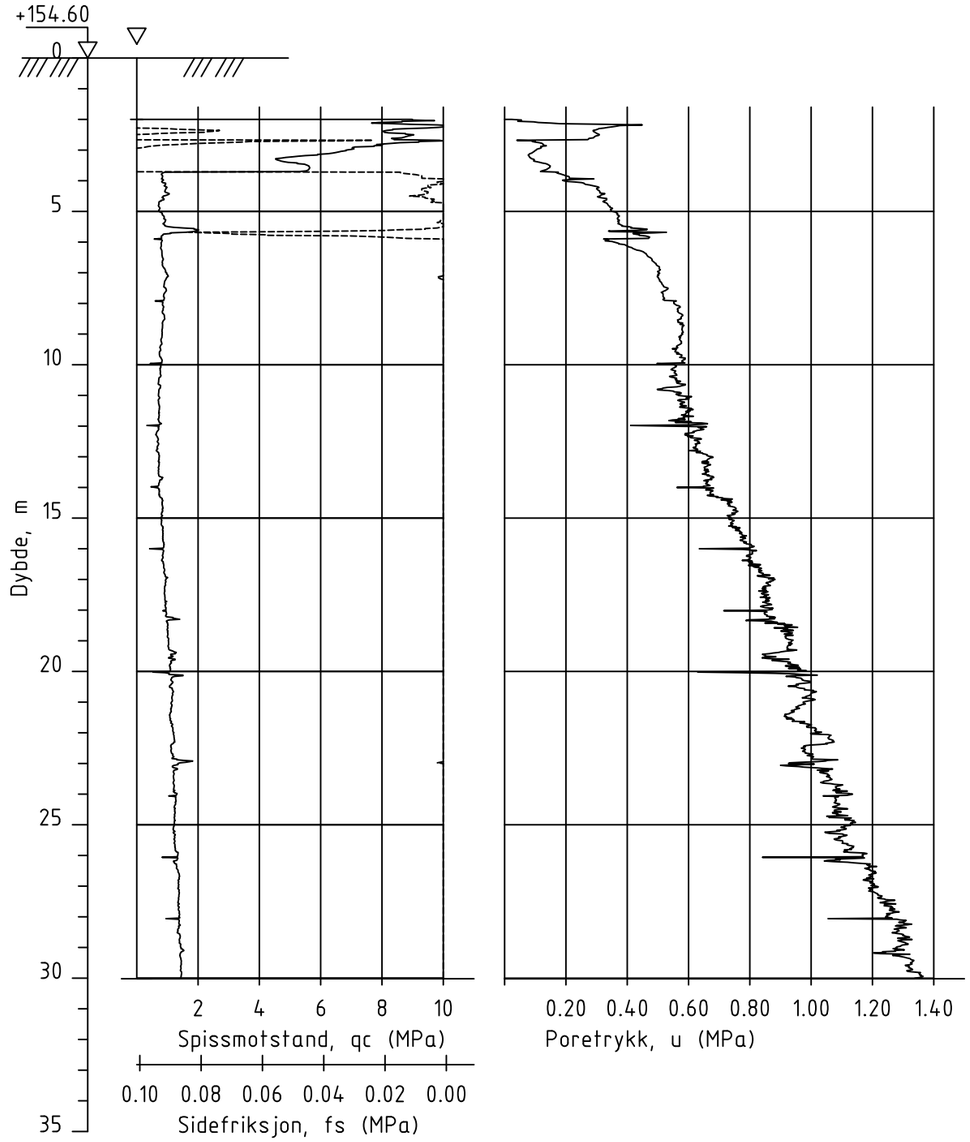


Dato boret :29.02.2024 Posisjon: X 6669185.40 Y 612760.40

UTM 32, NN2000

| Rev. | Beskrivelse | Dato | Tegn. | Kontr. |
|---|---|---|---|---|
| | | | | |

NVE
3737 Nannestad

Dreietrykksondering og CPTu

| Dato | Tegn. | Kontr. |
|---|---|---|
| 23.08.24 | TKH | ØK |

| Målestokk | Orginalformat |
|---|---|
| 1:200 | A3 |

Status

GeoStrøm AS
Grunnundersøkelser
www.geostrom.no
Hengsrudveien 855
3176 Undrumsdal
Tlf.: 33 33 33 77

Tegningsnummer: 3737-3_149-17

Rev.: 00A

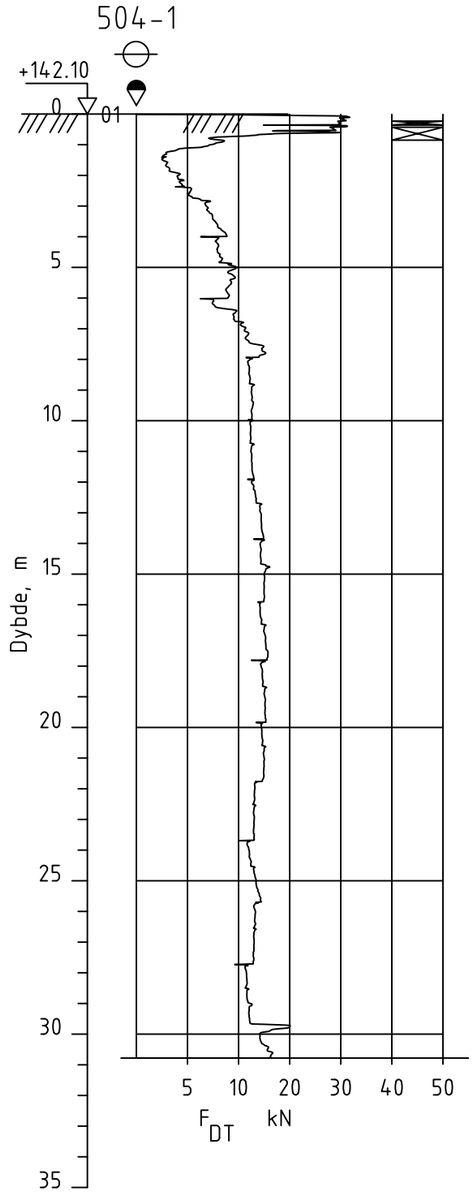


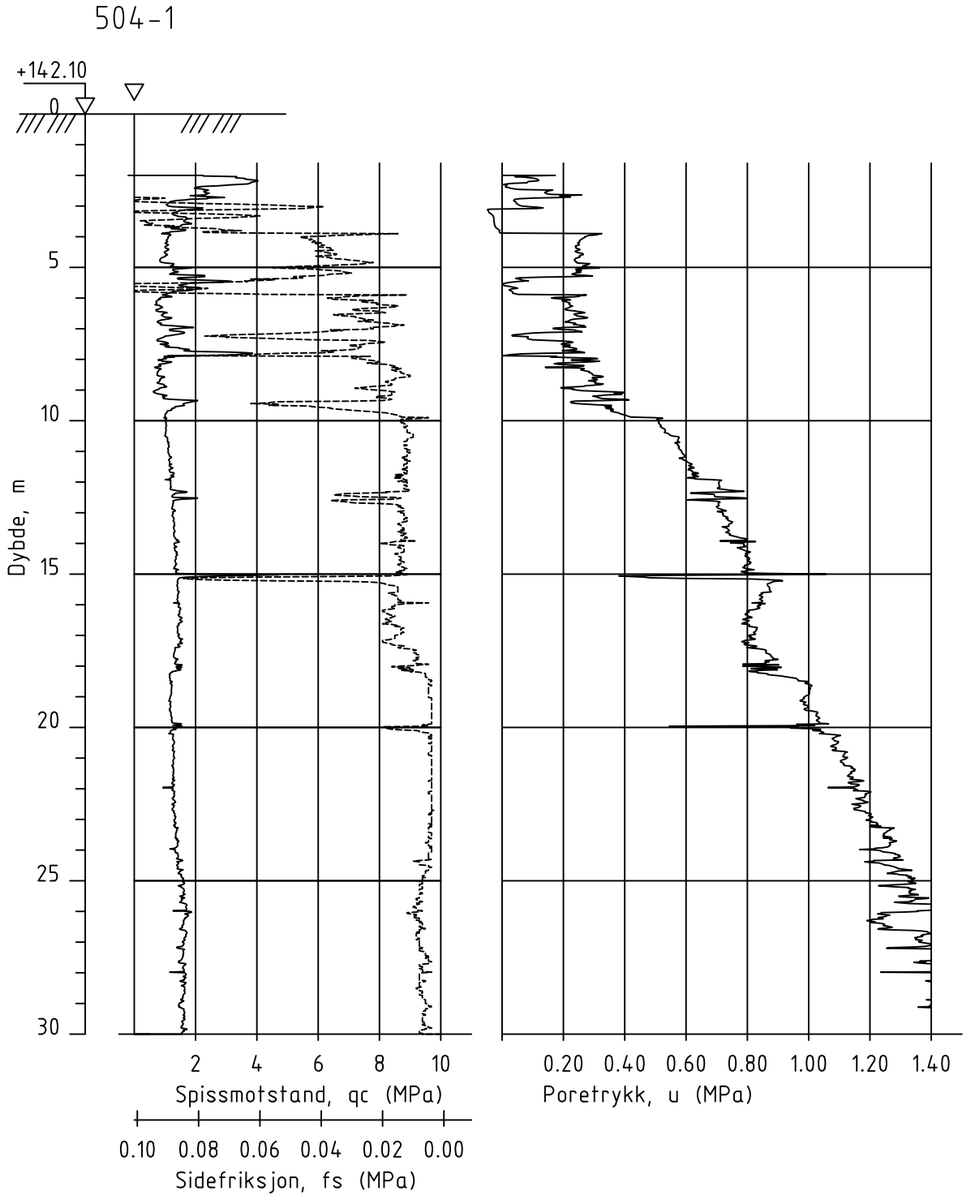


Dato boret :12.12.2023 Posisjon: X 6671892.20 Y 612436.70

UTM 32, NN2000

| Rev. | Beskrivelse | Dato | Tegn. | Kontr. |
|---|---|---|---|---|
| | | Dato 26.08.24 | Tegn. TKH | Kontr. ØK |
| NVE<br>3737 Nannestad | | Målestokk 1:200 | Orginalformat A3 | |
| Dreietrykksondering/ CPTu | | Status | | |

GeoStrøm AS
Grunnundersøkelser
www.geostrom.no
Hengsrudveien 855
3176 Undrumsdal
Tlf.: 33 33 33 77

| Tegningsnummer | Rev. |
|---|---|
| 3737-3_504-1 | 00A |

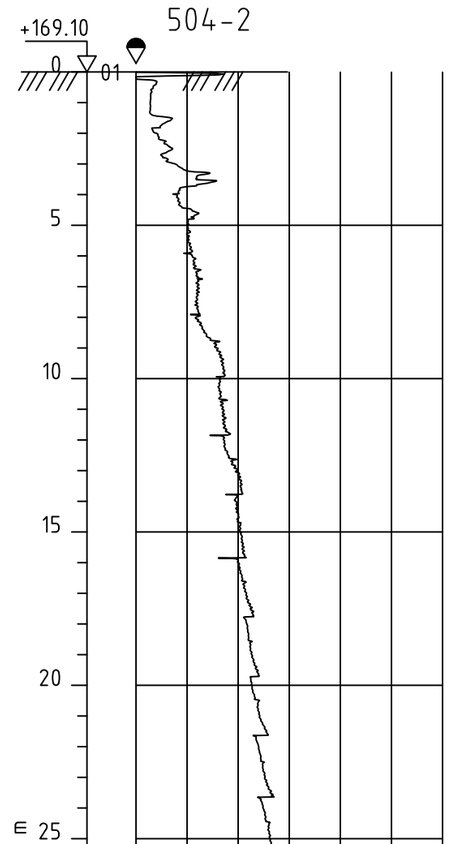


Dato boret :29.11.2023 Posisjon: X 6671387.60 Y 612326.40

UTM 32, NN2000

| Rev. | Beskrivelse | Dato | Tegn. | Kontr. |
|---|---|---|---|---|
| | | | | |

NVE
3737 Nannestad

Dreietrykksondering

| Dato | Tegn. | Kontr. |
|---|---|---|
| 26.08.24 | TKH | ØK |

| Målestokk | Orginalformat |
|---|---|
| 1:200 | A3 |

Status

GeoStrøm AS
Grunnundersøkelser
www.geostrom.no
Hengsrudveien 855
3176 Undrumsdal
Tlf.: 33 33 33 77

Tegningsnummer: 3737-3_504-2

Rev.: 00A

504-3

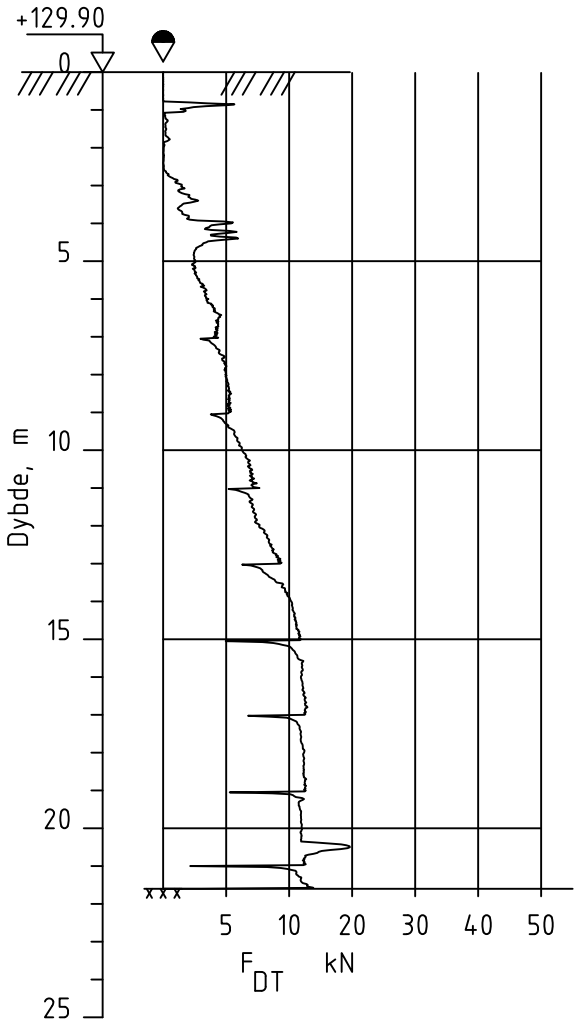


Dato boret :14.03.2024 Posisjon: X 6671957.30 Y 612397.50

UTM 32, NN2000

| Rev. | Beskrivelse | Dato | Tegn. | Kontr. |
|---|---|---|---|---|
| | | Dato 26.08.24 | Tegn. TKH | Kontr. ØK |
| NVE<br>3737 Nannestad | | Målestokk 1:200 | Orginalformat A4 | |
| Dreietrykksondering | | Status | | |

GeoStrøm AS
Grunnundersøkelser
www.geostrom.no
Hengsrudveien 855
3176 Undrumsdal
Tlf.: 33 33 33 77

| Tegningsnummer | Rev. |
|---|---|
| 3737-3_504-3 | 00A |

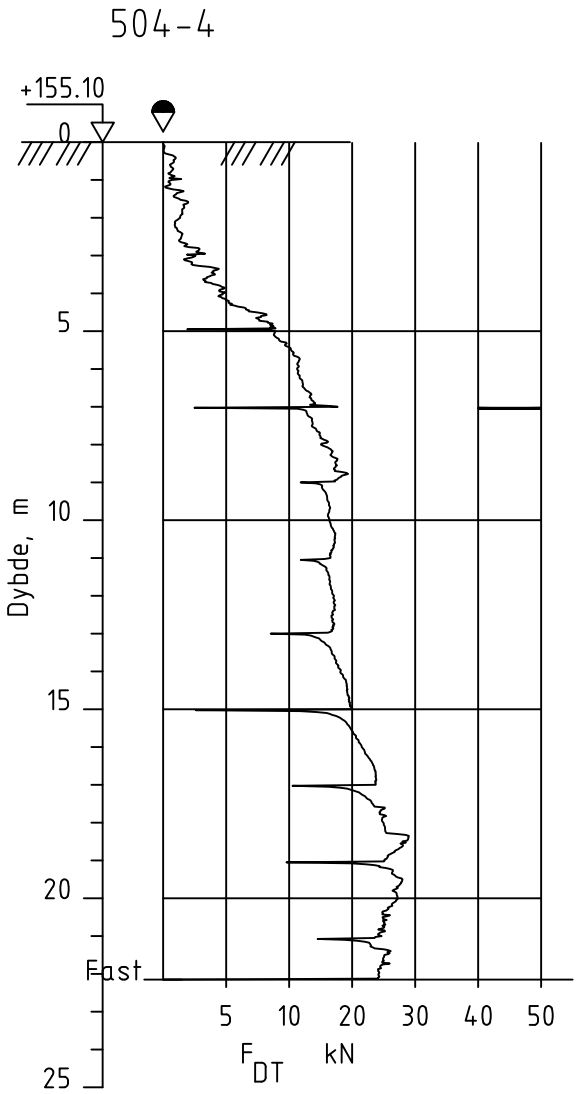


Dato boret :24.05.2024 Posisjon: X 6671918.50 Y 612694.50

UTM 32, NN2000

| Rev. | Beskrivelse | Dato | Tegn. | Kontr. |
|---|---|---|---|---|
| | | Dato 26.08.24 | Tegn. TKH | Kontr. ØK |
| NVE<br>3737 Nannestad | | Målestokk 1:200 | Orginalformat A4 | |
| Dreietrykksondering | | Status | | |

GeoStrøm AS
Grunnundersøkelser
www.geostrom.no
Hengsrudveien 855
3176 Undrumsdal
Tlf.: 33 33 33 77

Tegningsnummer 3737-3_504-4

Rev. 00A

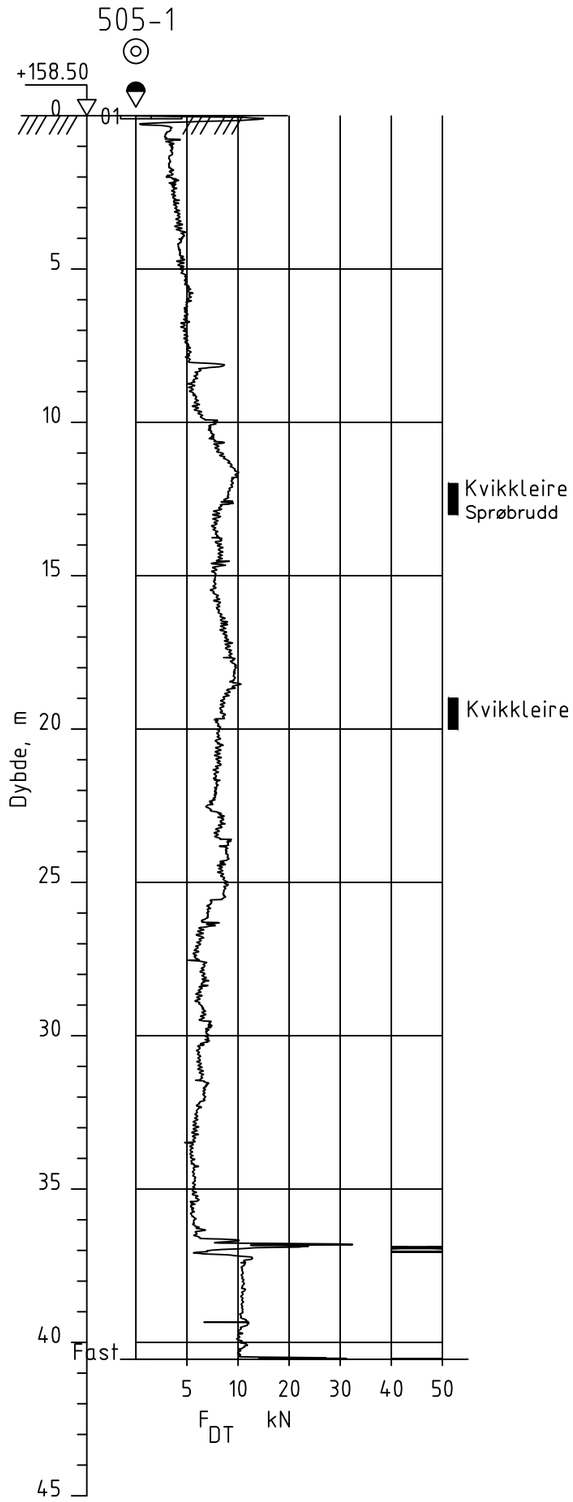


Dato boret :28.11.2023 Posisjon: X 6670029.10 Y 612495.40 UTM 32, NN2000

| Rev. | Beskrivelse | Dato | Tegn. | Kontr. |
|---|---|---|---|---|
| | | | | |

NVE
3737 Nannestad

Dreietrykksondering

| Dato | Tegn. | Kontr. |
|---|---|---|
| 26.08.24 | TKH | ØK |

| Målestokk | Orginalformat |
|---|---|
| 1:200 | A3 |

Status

GeoStrøm AS
Grunnundersøkelser
www.geostrom.no
Hengsrudveien 855
3176 Undrumsdal
Tlf.: 33 33 33 77

| Tegningsnummer | Rev. |
|---|---|
| 3737-3_505-1 | 00A |

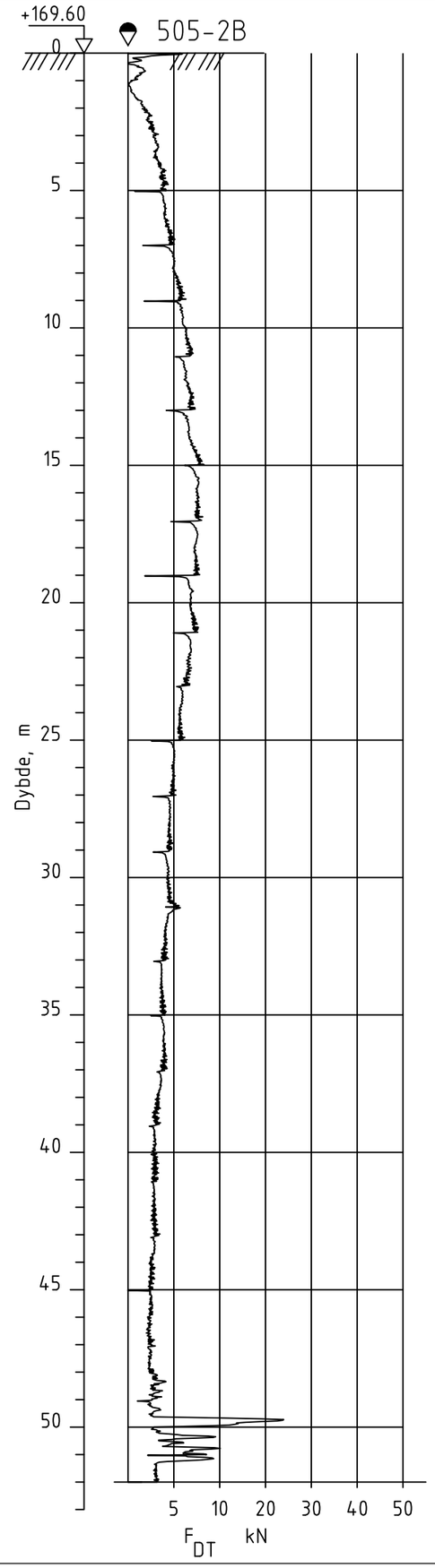


Dato boret :12.03.2024 Posisjon: X 6670107.40 Y 612513.70

UTM 32, NN2000

| Rev. | Beskrivelse | Dato | Tegn. | Kontr. |
|---|---|---|---|---|
| | | Dato 26.08.24 | Tegn. TKH | Kontr. ØK |
| NVE<br>3737 Nannestad | | Målestokk 1:200 | Orginalformat A3 | |
| Dreietrykksondering | | Status | | |
| GeoStrøm AS Grunnundersøkelser<br>www.geostrom.no<br>Hengsrudveien 855<br>3176 Undrumsdal<br>Tlf.: 33 33 33 77 | | Tegningsnummer 3737-3_505-2b | | Rev. 00A |

505-3

+166.90

0

5

10

15

20

25

30

35

40

45

50

Dybde, m

Leire

Leire

5 10 20 30 40 50

$F_{DT}$ kN

505-3

+166.90

0

5

10

15

20

25

30

35

40

45

Dybde, m

2 4 6 8 10

Spissmotstand, qc (MPa)

0.10 0.08 0.06 0.04 0.02 0.00

Sidefriksjon, fs (MPa)

0.20 0.40 0.60 0.80 1.00 1.20 1.40

Poretrykk, u (MPa)

Dato boret :12.03.2024 Posisjon: X 6669915.00 Y 612615.70

UTM 32, NN2000

| Rev. | Beskrivelse | Dato | Tegn. | Kontr. |
|---|---|---|---|---|
| | NVE<br>3737 Nannestad | Dato 26.08.24 | Tegn. TKH | Kontr. ØK |
| | | Målestokk 1:200 | Orginalformat A3 | |
| | Dreietrykksondering og CPTu | Status | | |
| | GeoStrøm AS Grunnundersøkelser<br>www.geostrom.no<br>Hengsrudveien 855<br>3176 Undrumsdal<br>Tlf.: 33 33 33 77 | Tegningsnummer 3737-3_505-3 | | Rev. 00A |

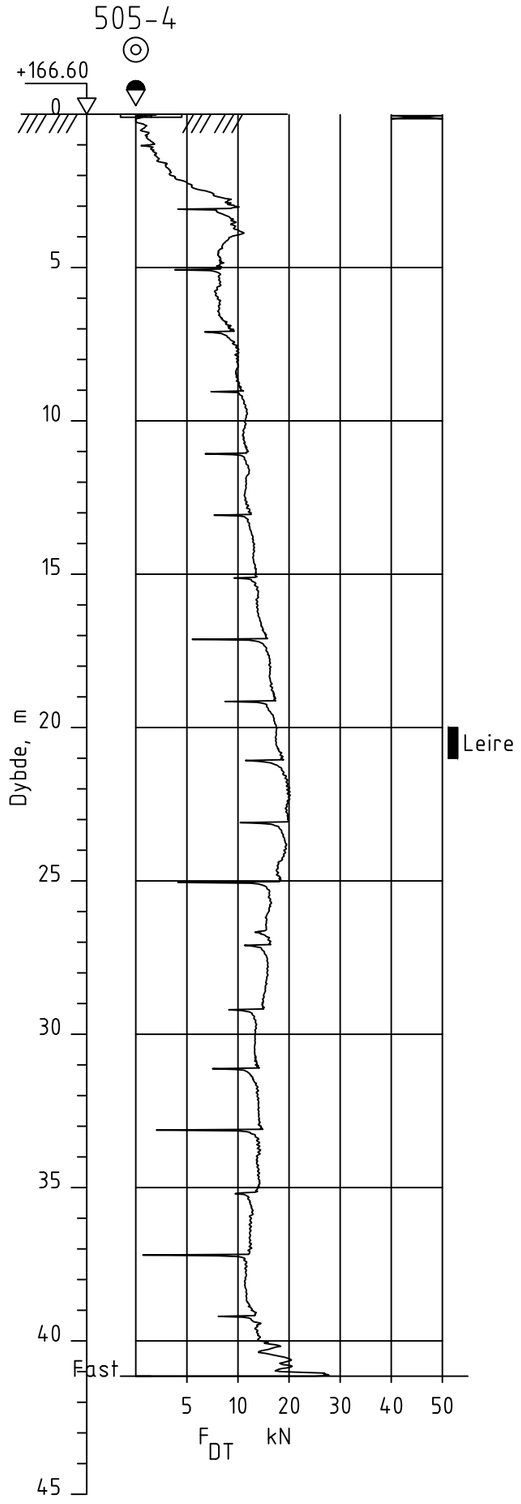


Dato boret :06.03.2024 Posisjon: X 6669998.00 Y 612390.00 UTM 32, NN2000

| Rev. | Beskrivelse | Dato | Tegn. | Kontr. |
|---|---|---|---|---|
| | NVE<br>3737 Nannestad | Dato 26.08.24 | Tegn. TKH | Kontr. ØK |
| | | Målestokk 1:200 | Orginalformat A3 | |
| | Dreietrykksondering | Status | | |
| | GeoStrøm AS Grunnundersøkelser<br>www.geostrom.no<br>Hengsrudveien 855<br>3176 Undrumsdal<br>Tlf.: 33 33 33 77 | Tegningsnummer 3737-3_505-4 | | Rev. 00A |

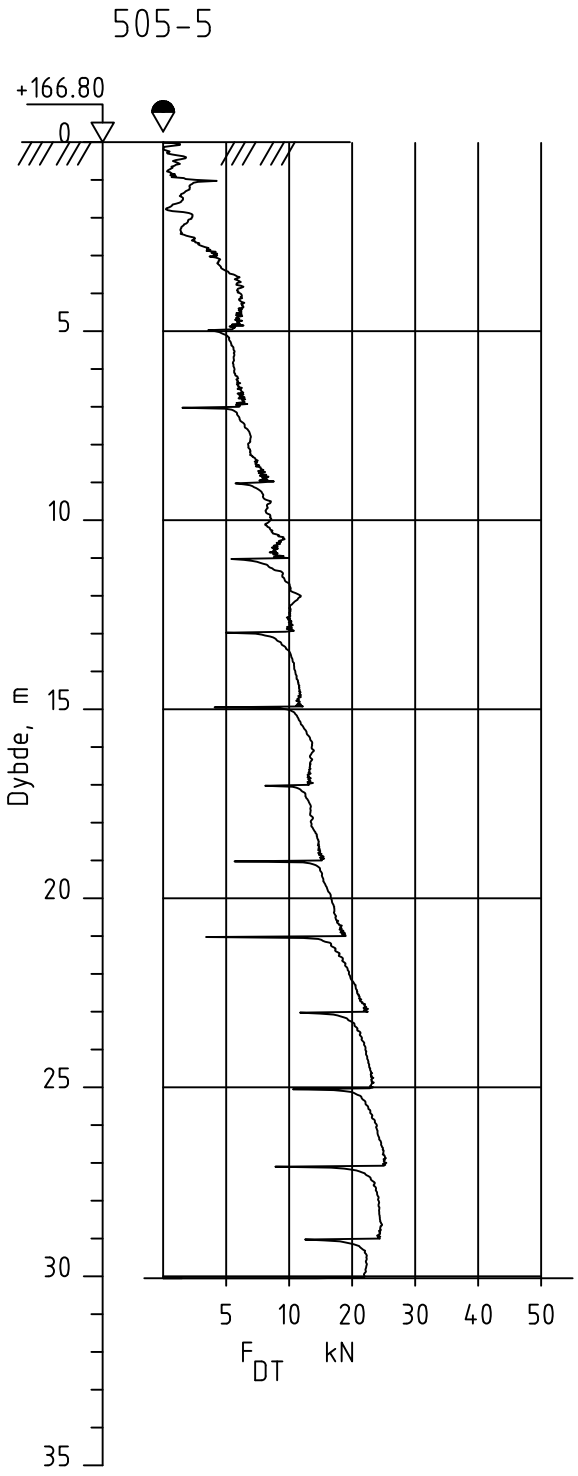


Dato boret :07.03.2024 Posisjon: X 6670212.60 Y 612152.00

UTM 32, NN2000

| Rev. | Beskrivelse | Dato | Tegn. | Kontr. |
|---|---|---|---|---|
| | | Dato 26.08.24 | Tegn. TKH | Kontr. ØK |
| NVE<br>3737 Nannestad | | Målestokk 1:200 | Orginalformat A4 | |
| Dreietrykksondering | | Status | | |

GeoStrøm AS
Grunnundersøkelser
www.geostrom.no
Hengsrudveien 855
3176 Undrumsdal
Tlf.: 33 33 33 77

Tegningsnummer 3737-3_505-5

Rev. 00A

505-6

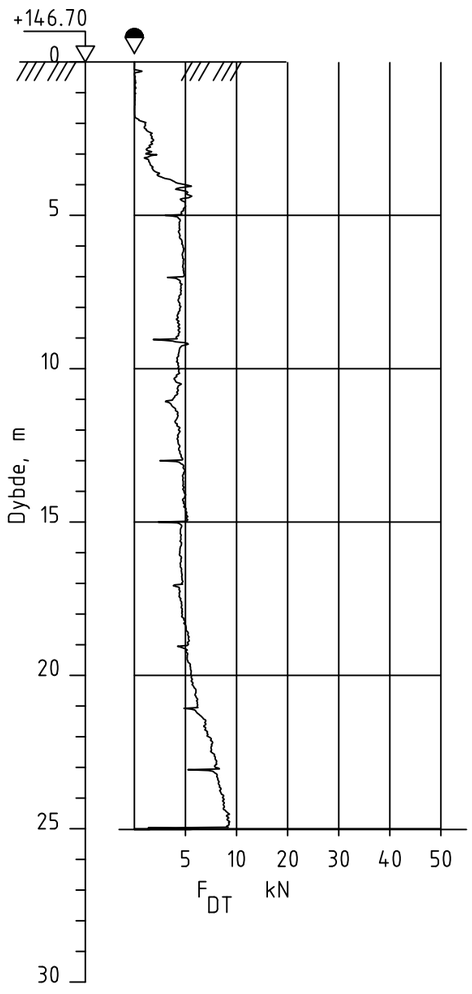


505-6

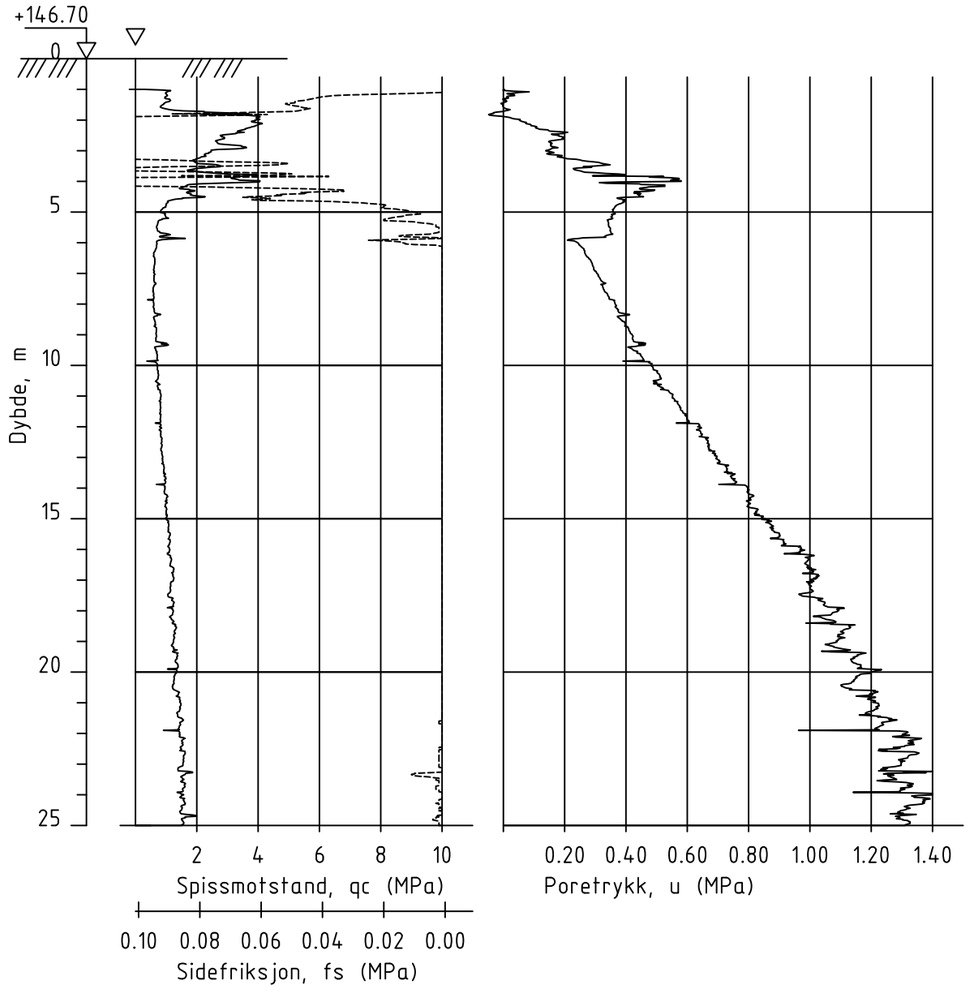


Dato boret :11.03.2024 Posisjon: X 6669841.90 Y 612543.50

UTM 32, NN2000

| Rev. | Beskrivelse | Dato | Tegn. | Kontr. |
|---|---|---|---|---|
| | | Dato 26.08.24 | Tegn. TKH | Kontr. ØK |
| NVE<br>3737 Nannestad | | Målestokk 1:200 | Orginalformat A3 | |
| Dreietrykksondering og CPTu | | Status | | |

GeoStrøm AS
Grunnundersøkelser
www.geostrom.no
Hengsrudveien 855
3176 Undrumsdal
Tlf.: 33 33 33 77

Tegningsnummer 3737-3_505-6

Rev. 00A

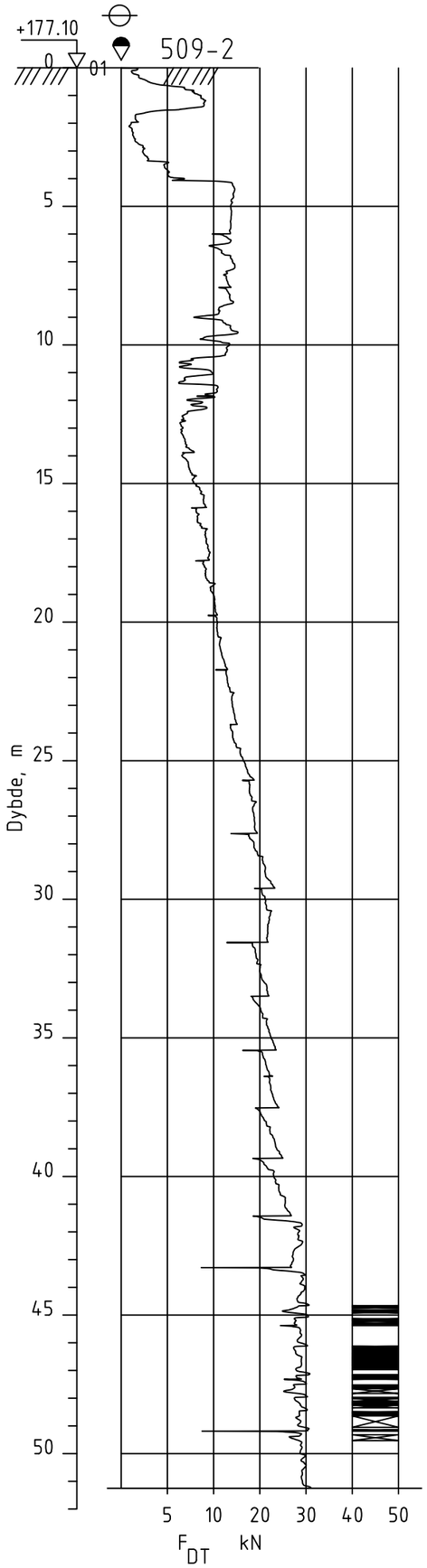


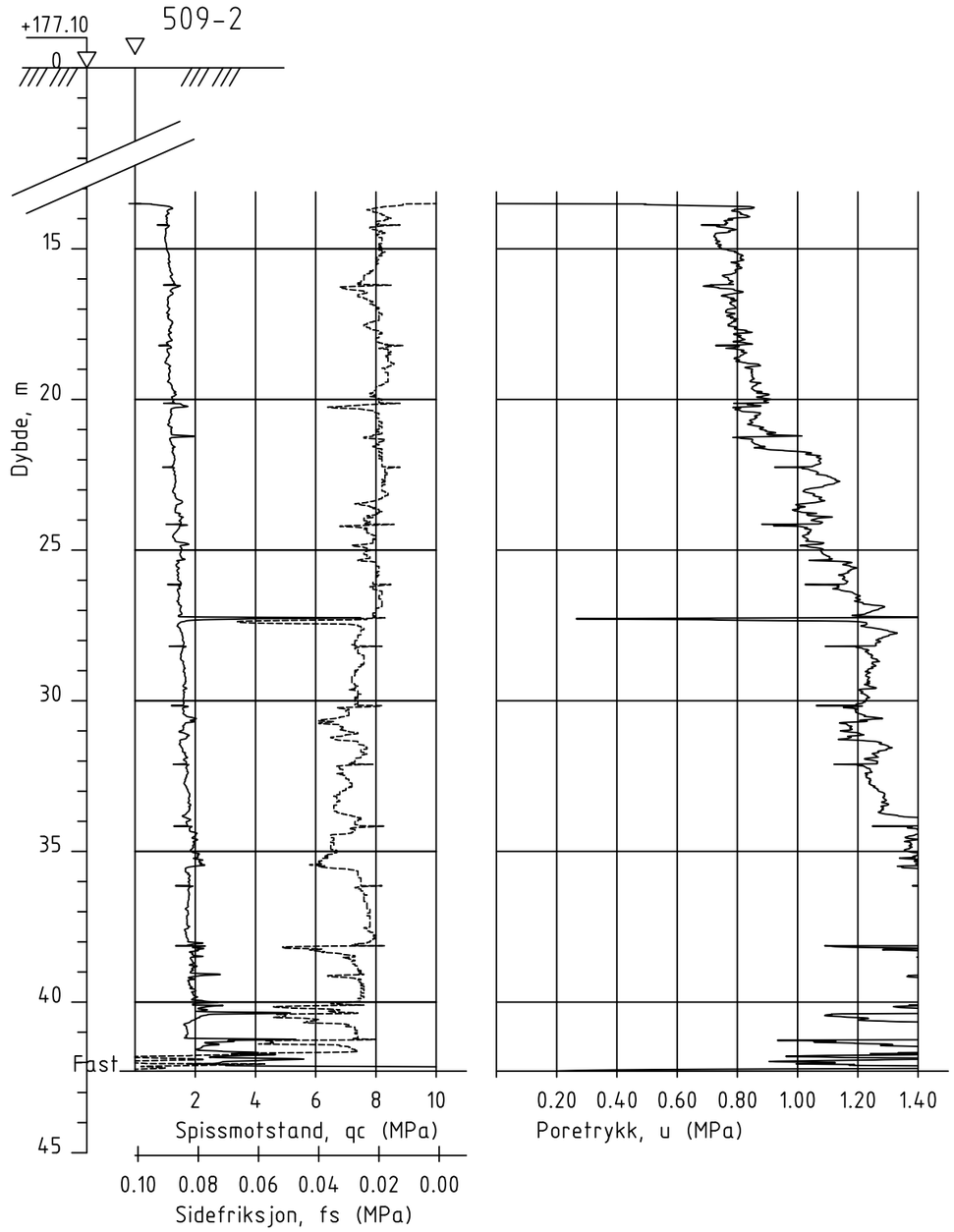


Dato boret :18.03.2024 Posisjon: X 6670635.30 Y 613622.80

UTM 32, NN2000

| Rev. | Beskrivelse | Dato | Tegn. | Kontr. |
|---|---|---|---|---|
| | | | | |

NVE
3737 Nannestad

Dreietrykksondering og CPTu

| Dato | Tegn. | Kontr. |
|---|---|---|
| 26.08.24 | TKH | ØK |

| Målestokk | Orginalformat |
|---|---|
| 1:200 | A3 |

Status

GeoStrøm AS
Grunnundersøkelser
www.geostrom.no
Hengsrudveien 855
3176 Undrumsdal
Tlf.: 33 33 33 77

Tegningsnummer: 3737-3_509-2

Rev.: 00A

509-4

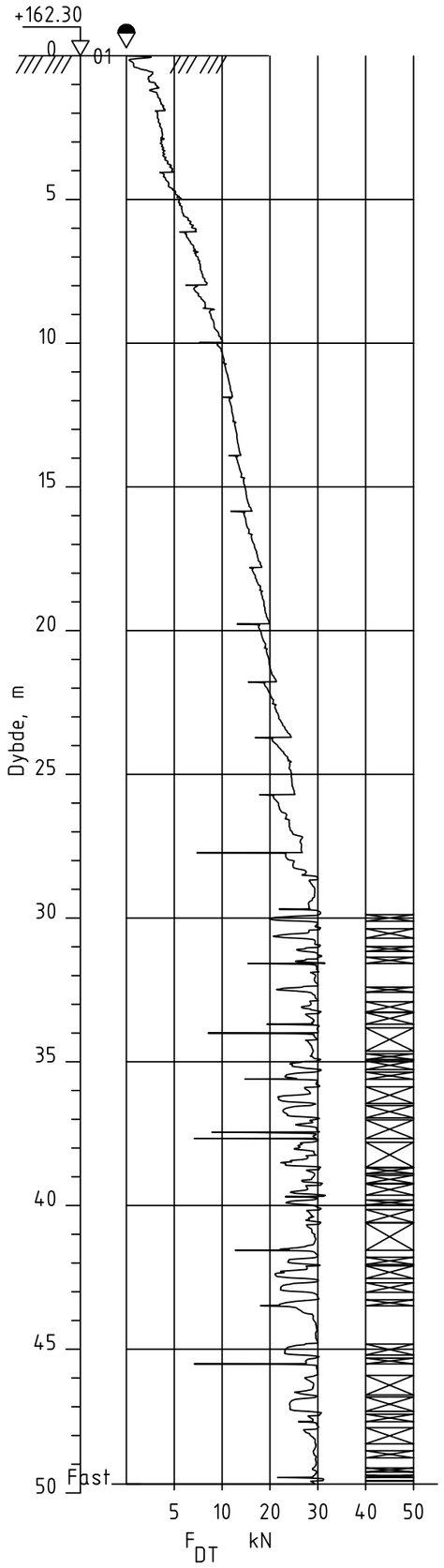


Dato boret :30.11.2023 Posisjon: X 6670414.30 Y 613482.40

UTM 32, NN2000

| Rev. | Beskrivelse | Dato | Tegn. | Kontr. |
|---|---|---|---|---|
| | | Dato 26.08.24 | Tegn. TKH | Kontr. ØK |
| NVE<br>3737 Nannestad | | Målestokk 1:200 | Orginalformat A3 | |
| Dreietrykksondering | | Status | | |
| GeoStrøm AS Grunnundersøkelser<br>www.geostrom.no<br>Hengsrudveien 855<br>3176 Undrumsdal<br>Tlf.: 33 33 33 77 | | Tegningsnummer 3737-3_509-4 | | Rev. 00A |

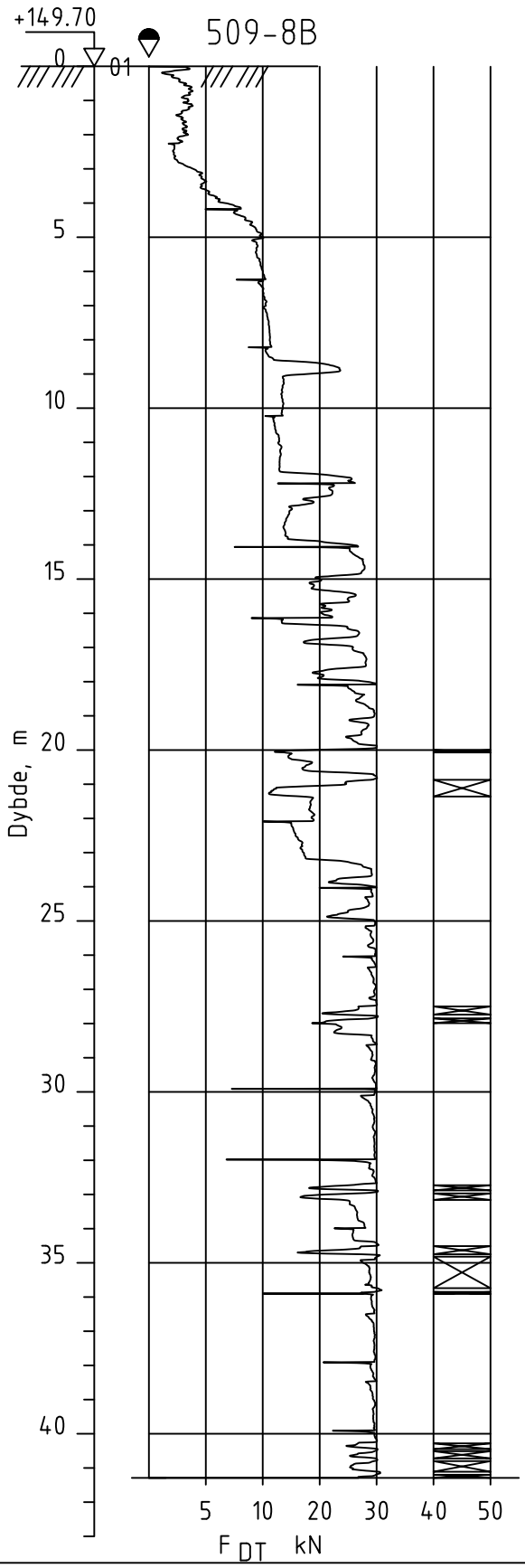


Dato boret :18.03.2024

Posisjon: X 6670791.40 Y 613789.70

UTM 32, NN2000

| Rev. | Beskrivelse | Dato | Tegn. | Kontr. |
|---|---|---|---|---|
| | | Dato 26.08.24 | Tegn. TKH | Kontr. ØK |
| NVE<br>3737 Nannestad | | Målestokk 1:200 | Orginalformat A4 | |
| Dreietrykksondering | | Status | | |

GeoStrøm AS
Grunnundersøkelser

www.geostrom.no
Hengsrudveien 855
3176 Undrumsdal
Tlf.: 33 33 33 77

| Tegningsnummer | Rev. |
|---|---|
| 3737-3_509-8b | 00A |

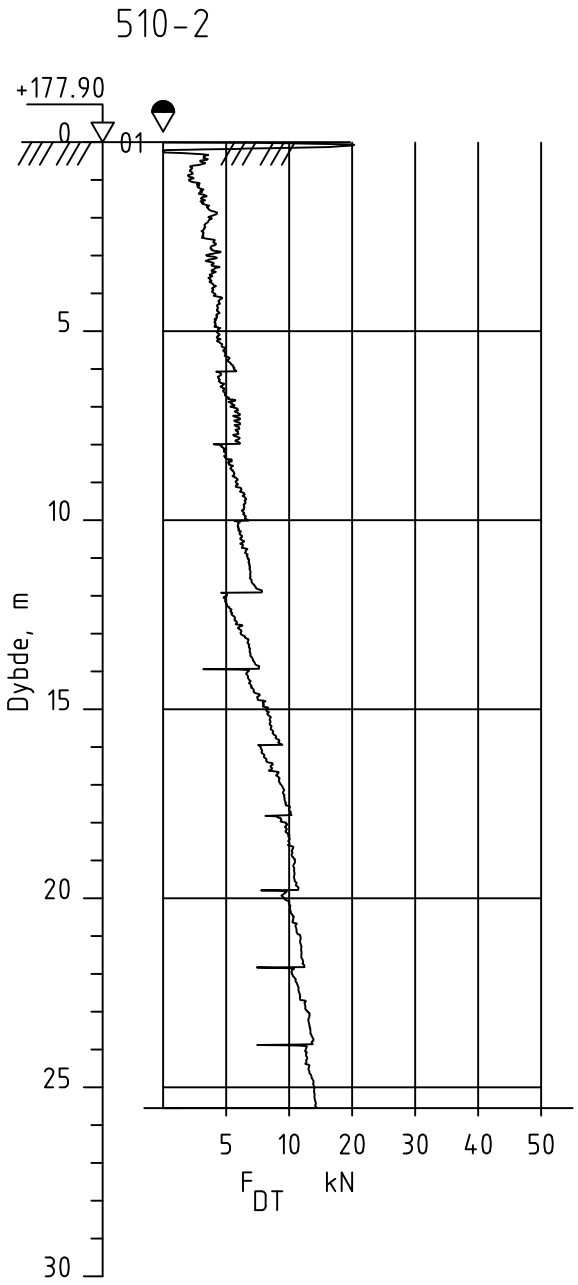


Dato boret :04.12.2023 Posisjon: X 6671588.10 Y 611469.60

UTM 32, NN2000

| Rev. | Beskrivelse | Dato | Tegn. | Kontr. |
|---|---|---|---|---|
| | | Dato 27.08.24 | Tegn. TKH | Kontr. ØK |
| NVE<br>3737 Nannestad | | Målestokk 1:200 | Orginalformat A4 | |
| Dreietrykksondering | | Status | | |

GeoStrøm AS
Grunnundersøkelser
www.geostrom.no
Hengsrudveien 855
3176 Undrumsdal
Tlf.: 33 33 33 77

Tegningsnummer 3737-3_510-2

Rev. 00A

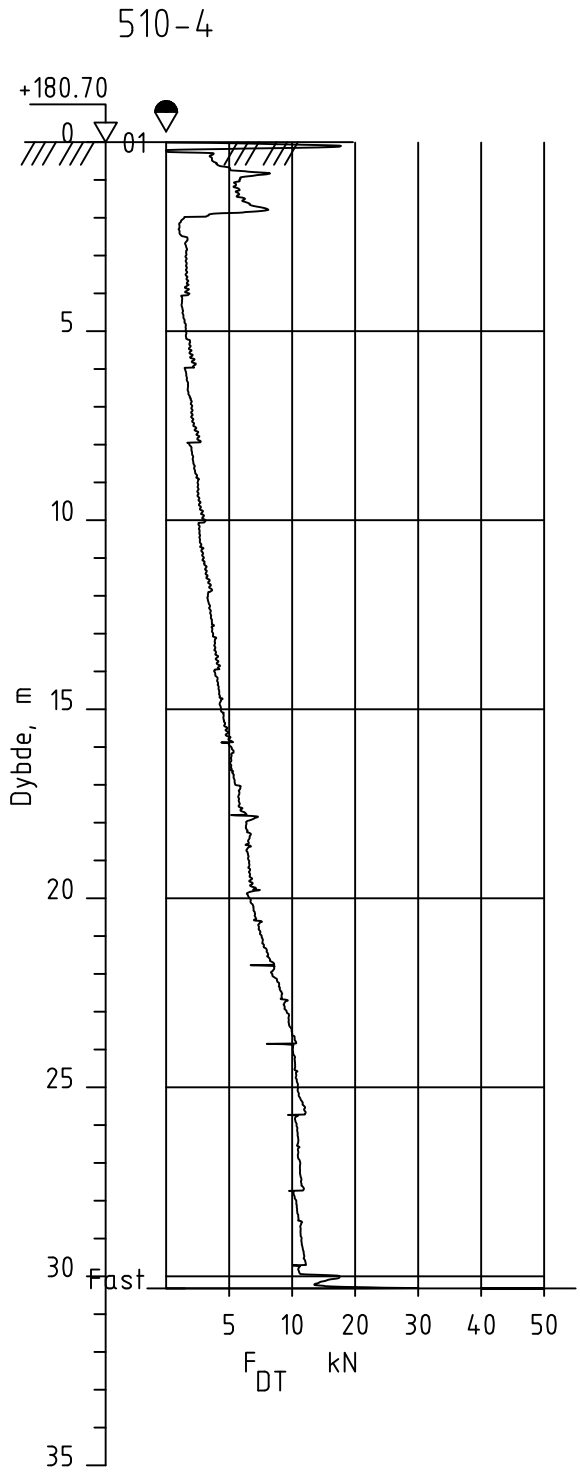


Dato boret :04.12.2023 Posisjon: X 6671743.70 Y 611336.80

UTM 32, NN2000

| Rev. | Beskrivelse | Dato | Tegn. | Kontr. |
|---|---|---|---|---|
| | | Dato 27.08.24 | Tegn. TKH | Kontr. ØK |
| NVE<br>3737 Nannestad | | Målestokk 1:200 | Orginalformat A4 | |
| Dreietrykksondering | | Status | | |

GeoStrøm AS
Grunnundersøkelser
www.geostrom.no
Hengsrudveien 855
3176 Undrumsdal
Tlf.: 33 33 33 77

Tegningsnummer 3737-3_510-4

Rev. 00A

511-1

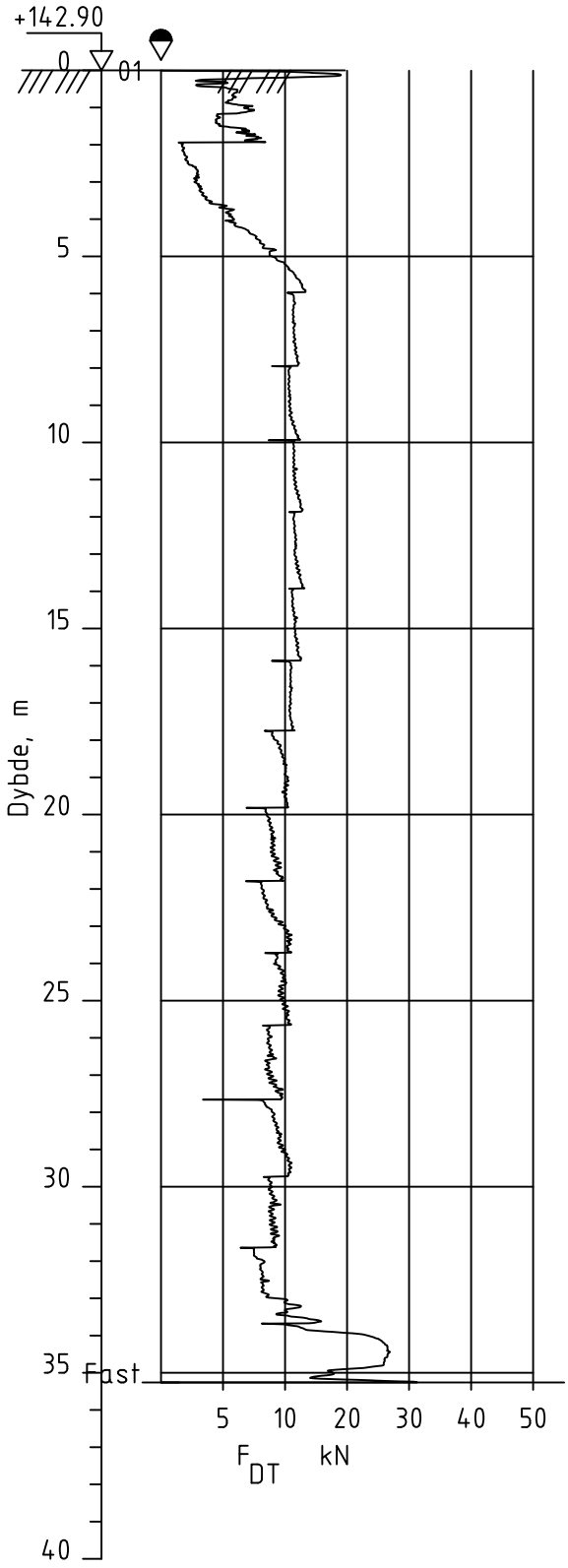


Dato boret :06.12.2023

Posisjon: X 6671909.20 Y 611943.40

UTM 32, NN2000

| Rev. | Beskrivelse | Dato | Tegn. | Kontr. |
|---|---|---|---|---|
| | | Dato 27.08.24 | Tegn. TKH | Kontr. ØK |
| NVE<br>3737 Nannestad | | Målestokk 1:200 | Orginalformat A4 | |
| Dreietrykksondering | | Status | | |

GeoStrøm AS
Grunnundersøkelser
www.geostrom.no
Hengsrudveien 855
3176 Undrumsdal
Tlf.: 33 33 33 77

| Tegningsnummer | Rev. |
|---|---|
| 3737-3_511-1 | 00A |

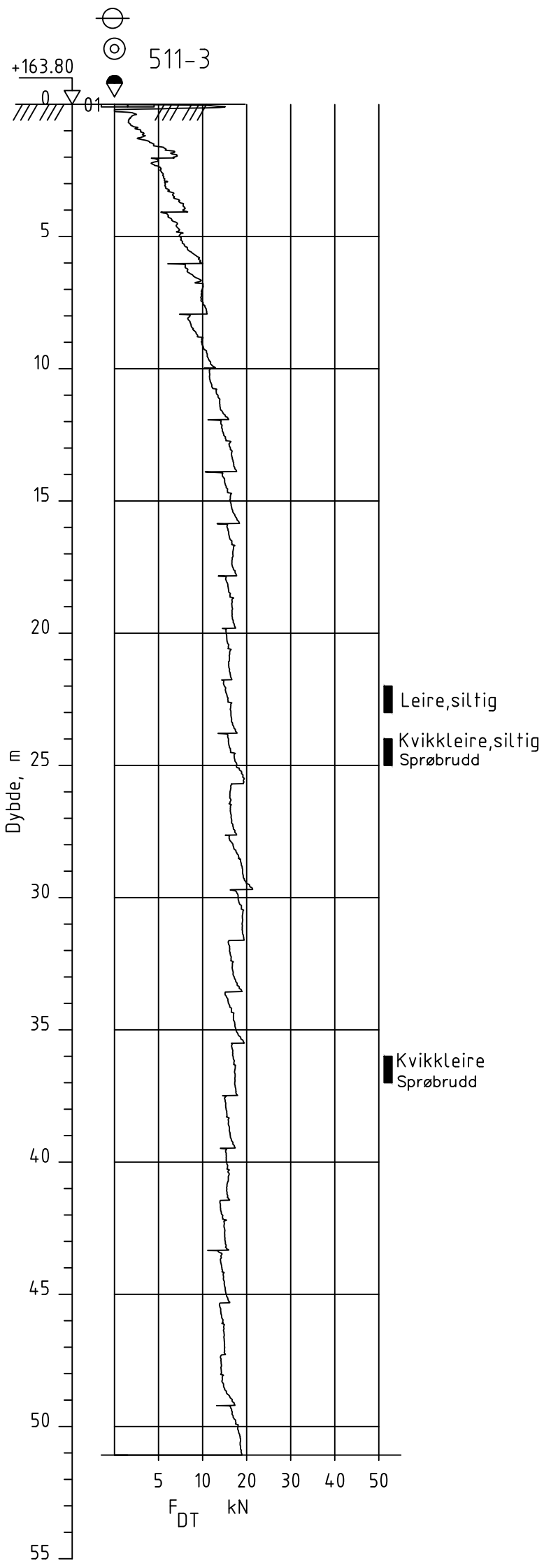


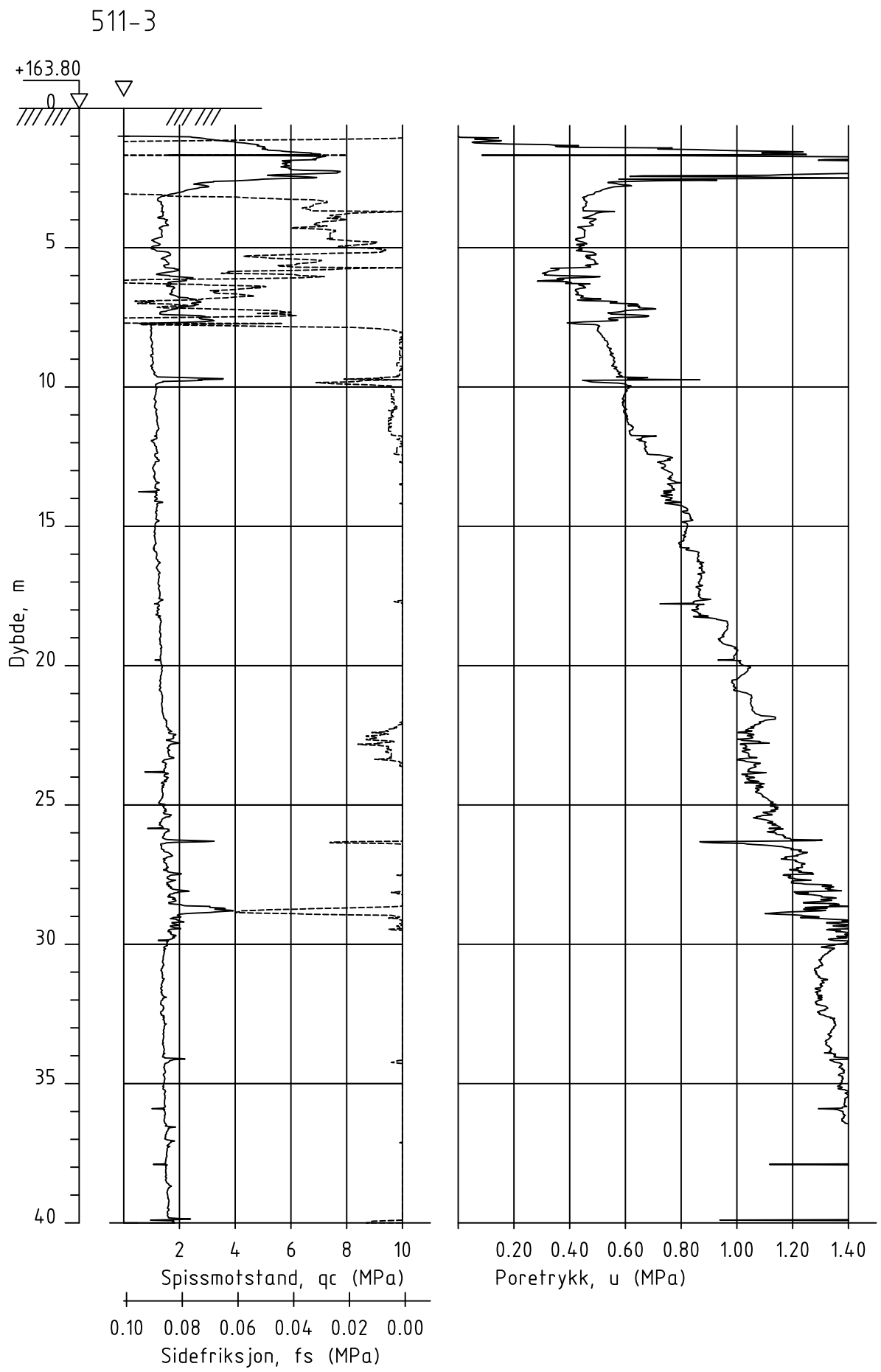


Dato boret :05.12.2023 Posisjon: X 6671939.30 Y 612033.40

UTM 32, NN2000

| Rev. | Beskrivelse | Dato | Tegn. | Kontr. |
|---|---|---|---|---|
| | | Dato 27.08.24 | Tegn. TKH | Kontr. ØK |
| NVE<br>3737 Nannestad | | Målestokk 1:200 | Orginalformat A3 | |
| Dreietrykksondering og CPTu | | Status | | |
| GeoStrøm AS Grunnundersøkelser<br>www.geostrom.no<br>Hengsrudveien 855<br>3176 Undrumsdal<br>Tlf.: 33 33 33 77 | | Tegningsnummer 3737-3_511-3 | | Rev. 00A |

511-4

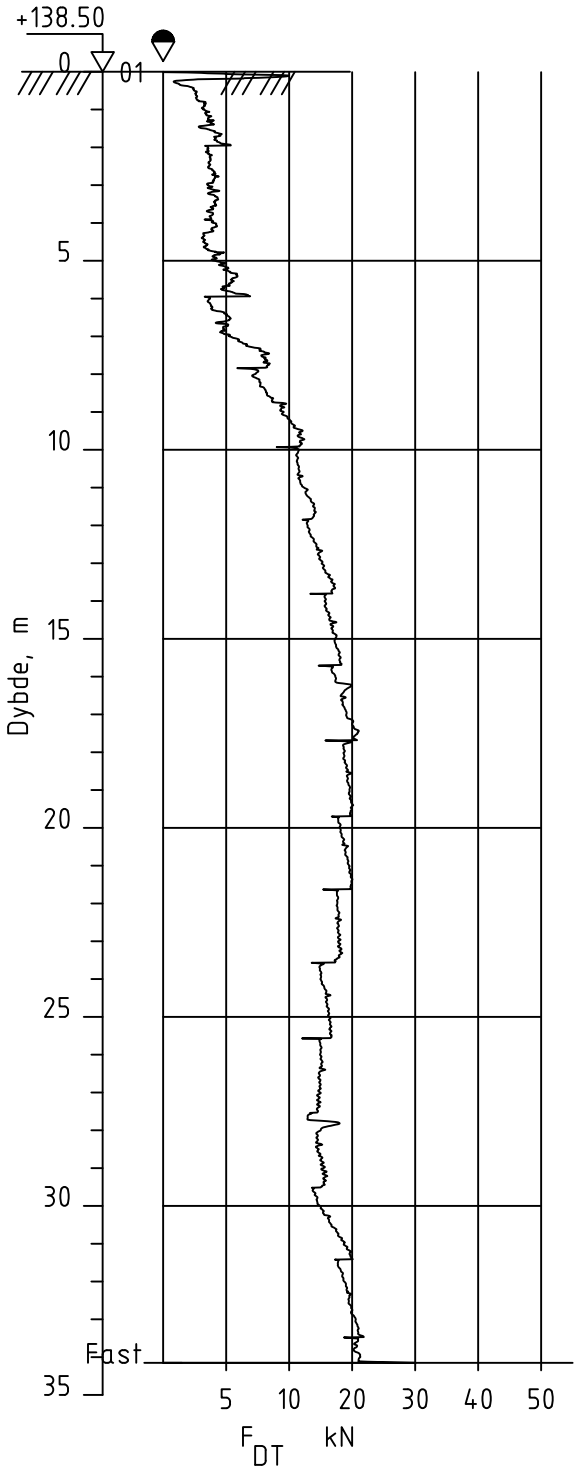


Dato boret :12.12.2023 Posisjon: X 6672325.60 Y 612361.50

UTM 32, NN2000

| Rev. | Beskrivelse | Dato | Tegn. | Kontr. |
|---|---|---|---|---|
| | | Dato 27.08.24 | Tegn. TKH | Kontr. ØK |
| NVE<br>3737 Nannestad | | Målestokk 1:200 | Orginalformat A4 | |
| Dreietrykksondering | | Status | | |

GeoStrøm AS
Grunnundersøkelser
www.geostrom.no
Hengsrudveien 855
3176 Undrumsdal
Tlf.: 33 33 33 77

Tegningsnummer 3737-3_511-4

Rev. 00A

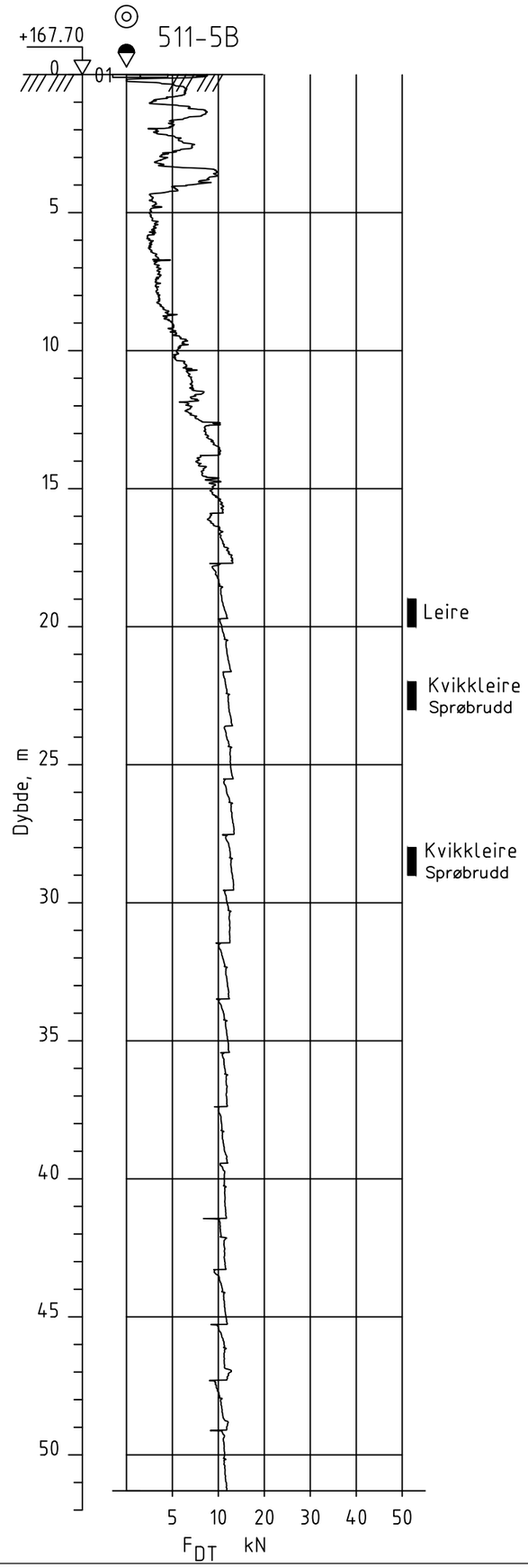


Dato boret :11.12.2023 Posisjon: X 6672146.40 Y 612171.70

UTM 32, NN2000

| Rev. | Beskrivelse | Dato | Tegn. | Kontr. |
|---|---|---|---|---|
| | | Dato 27.08.24 | Tegn. TKH | Kontr. ØK |
| NVE<br>3737 Nannestad | | Målestokk 1:200 | Orginalformat A3 | |
| Dreietrykksondering | | Status | | |

GeoStrøm AS
Grunnundersøkelser
www.geostrom.no
Hengsrudveien 855
3176 Undrumsdal
Tlf.: 33 33 33 77

| Tegningsnummer | Rev. |
|---|---|
| 3737-3_511-5b | 00A |

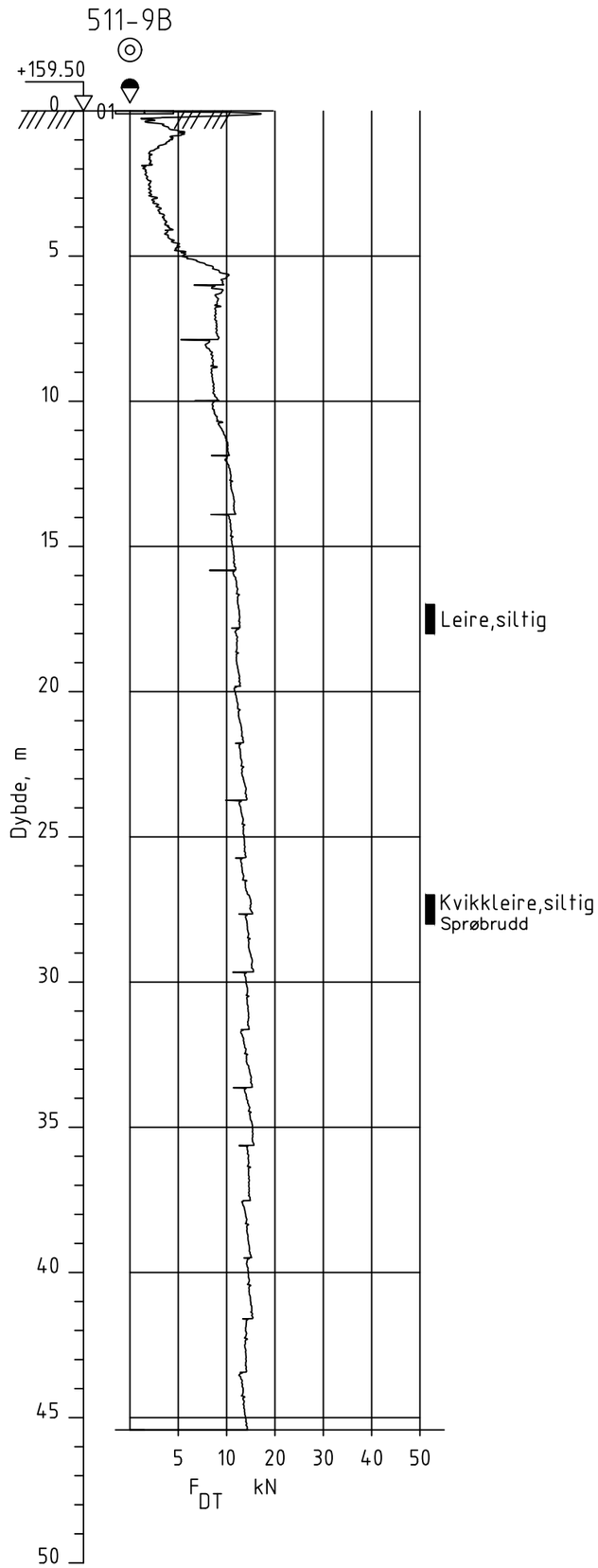


Dato boret :06.12.2023 Posisjon: X 6672104.10 Y 611907.70 UTM 32, NN2000

| Rev. | Beskrivelse | Dato | Tegn. | Kontr. |
|---|---|---|---|---|
| | | | | |

NVE
3737 Nannestad

Dreietrykksondering

| Dato | Tegn. | Kontr. |
|---|---|---|
| 27.08.24 | TKH | ØK |

| Målestokk | Orginalformat |
|---|---|
| 1:200 | A3 |

Status

GeoStrøm AS
Grunnundersøkelser
www.geostrom.no
Hengsrudveien 855
3176 Undrumsdal
Tlf.: 33 33 33 77

Tegningsnummer: 3737-3_511-9b

Rev.: 00A

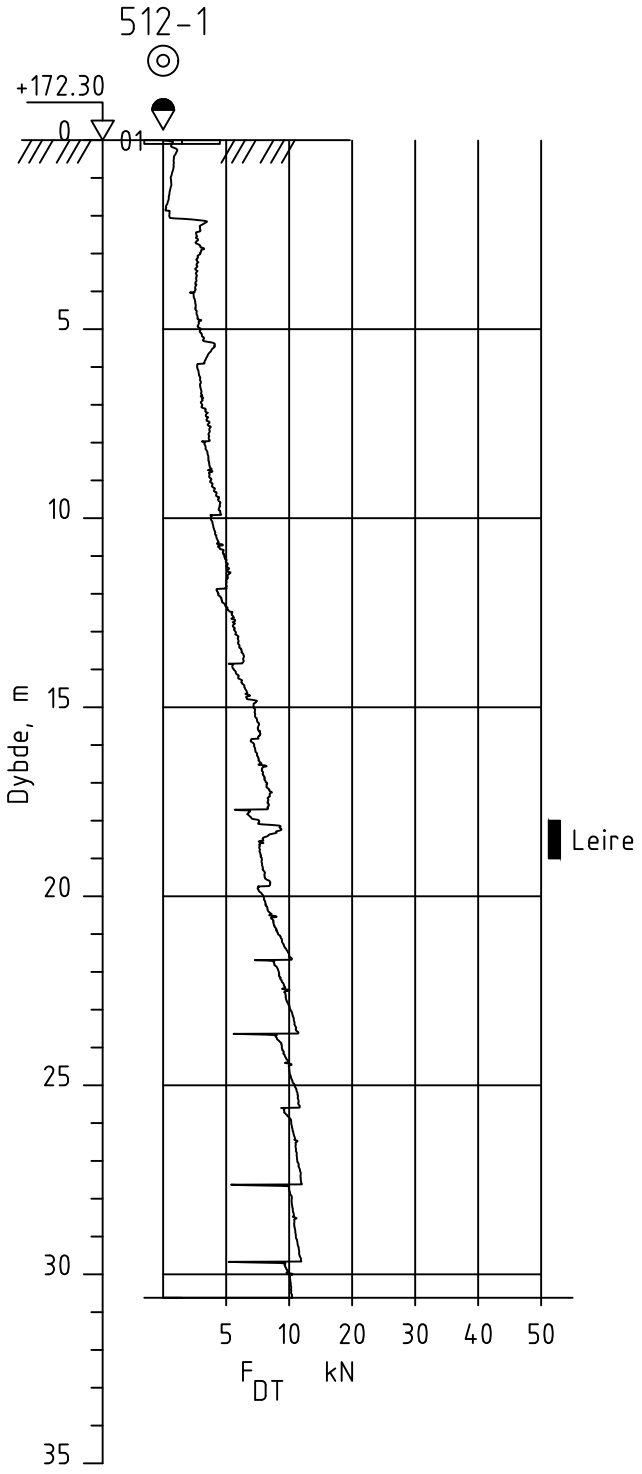


Dato boret :29.11.2023 Posisjon: X 6671371.40 Y 612741.70

UTM 32, NN2000

| Rev. | Beskrivelse | Dato | Tegn. | Kontr. |
|---|---|---|---|---|
| | | Dato 27.08.24 | Tegn. TKH | Kontr. ØK |
| | | Målestokk 1:200 | Orginalformat A4 | |

NVE
3737 Nannestad

Dreietrykksondering

Status

GeoStrøm AS
Grunnundersøkelser
www.geostrom.no
Hengsrudveien 855
3176 Undrumsdal
Tlf.: 33 33 33 77

Tegningsnummer: 3737-3_512-1

Rev.: 00A

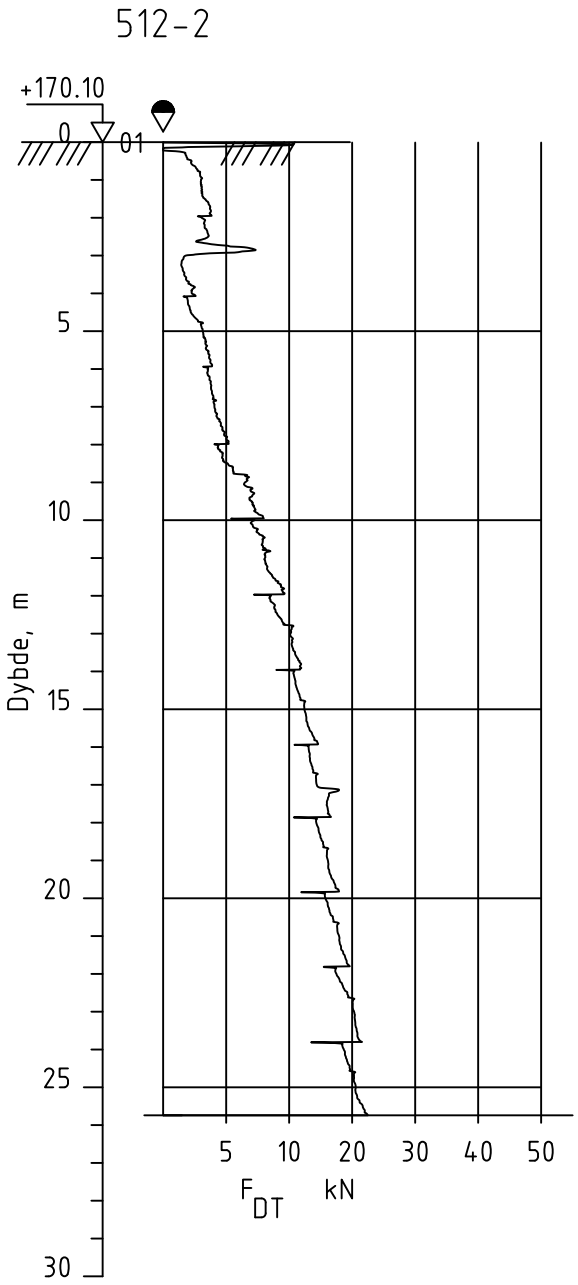


Dato boret :29.11.2023 Posisjon: X 6670835.80 Y 613191.00

UTM 32, NN2000

| Rev. | Beskrivelse | Dato | Tegn. | Kontr. |
|---|---|---|---|---|
| | | Dato 27.08.24 | Tegn. TKH | Kontr. ØK |
| NVE<br>3737 Nannestad | | Målestokk 1:200 | Orginalformat A4 | |
| Dreietrykksondering | | Status | | |

GeoStrøm AS
Grunnundersøkelser
www.geostrom.no
Hengsrudveien 855
3176 Undrumsdal
Tlf.: 33 33 33 77

| Tegningsnummer | Rev. |
|---|---|
| 3737-3_512-2 | 00A |

512-3B

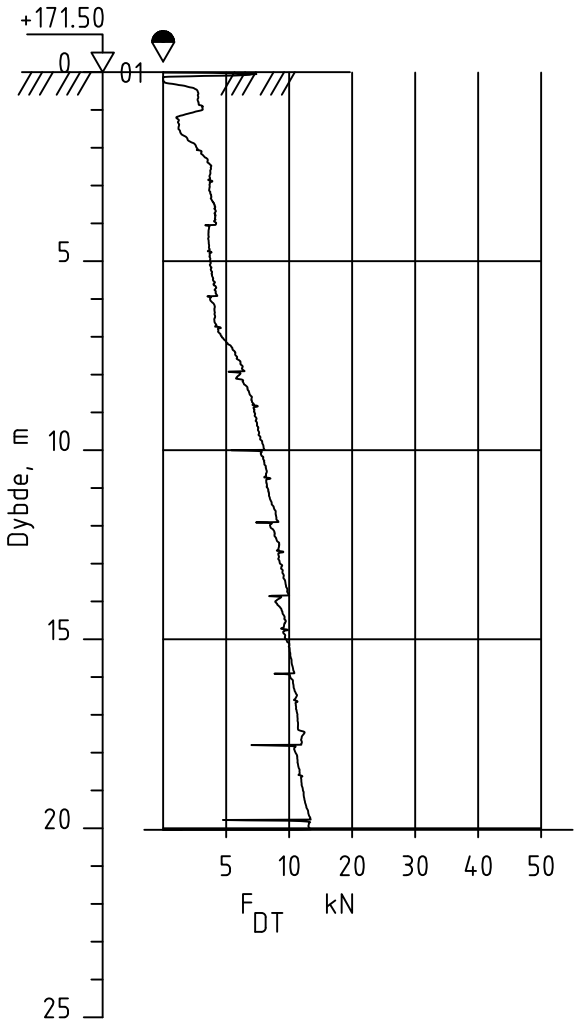


Dato boret :29.11.2023 Posisjon: X 6670824.30 Y 613041.70

UTM 32, NN2000

| Rev. | Beskrivelse | Dato | Tegn. | Kontr. |
|---|---|---|---|---|
| | | Dato 27.08.24 | Tegn. TKH | Kontr. ØK |
| NVE<br>3737 Nannestad | | Målestokk 1:200 | Orginalformat A4 | |
| Dreietrykksondering | | Status | | |

GeoStrøm AS
Grunnundersøkelser

www.geostrom.no
Hengsrudveien 855
3176 Undrumsdal
Tlf.: 33 33 33 77

| Tegningsnummer | Rev. |
|---|---|
| 3737-3_512-3b | 00A |

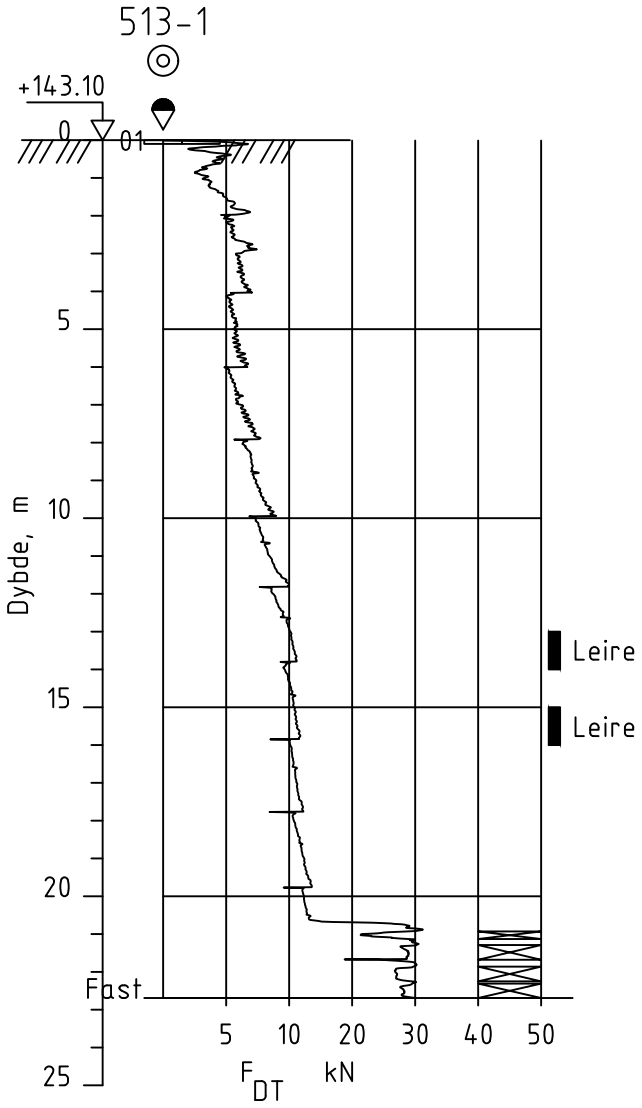


Dato boret :12.12.2023 Posisjon: X 6673290.10 Y 611473.20

UTM 32, NN2000

| Rev. | Beskrivelse | Dato | Tegn. | Kontr. |
|---|---|---|---|---|
| | | Dato 27.08.24 | Tegn. TKH | Kontr. ØK |
| NVE<br>3737 Nannestad | | Målestokk 1:200 | Orginalformat A4 | |
| Dreietrykksondering | | Status | | |

GeoStrøm AS
Grunnundersøkelser
www.geostrom.no
Hengsrudveien 855
3176 Undrumsdal
Tlf.: 33 33 33 77

Tegningsnummer 3737-3_513-1

Rev. 00A

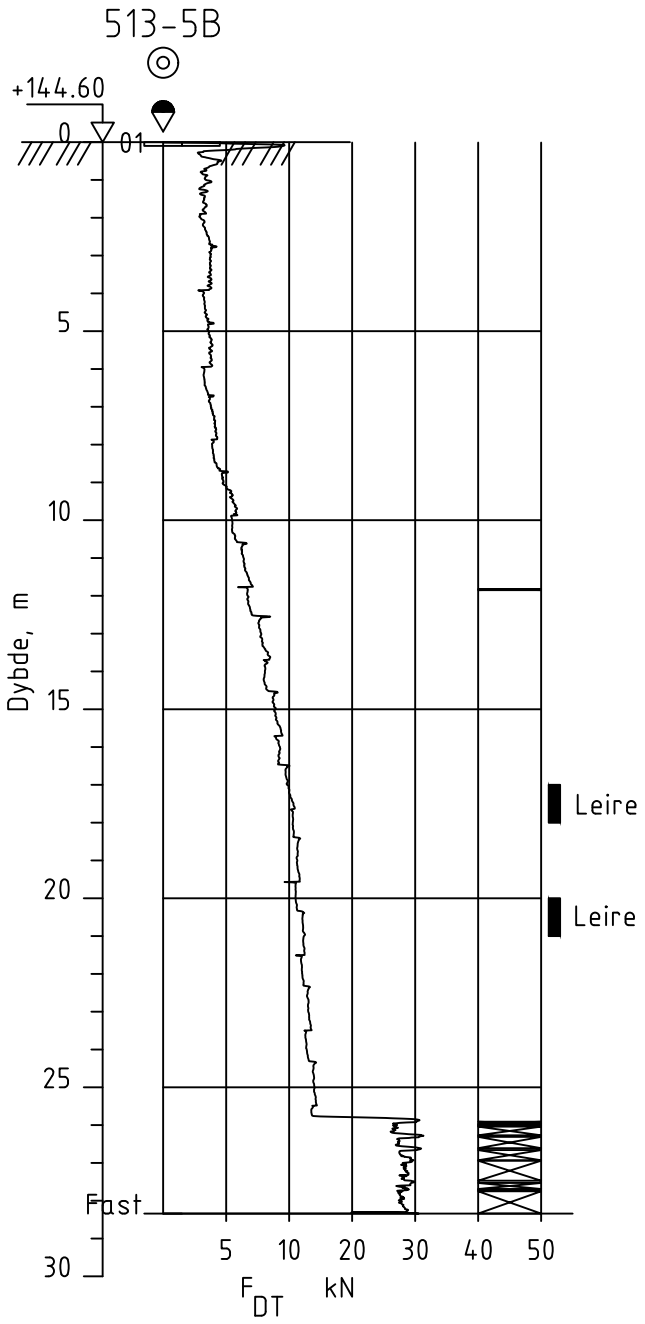


Dato boret :13.12.2023 Posisjon: X 6673188.50 Y 611586.60

UTM 32, NN2000

| Rev. | Beskrivelse | Dato | Tegn. | Kontr. |
|---|---|---|---|---|
| | | Dato 27.08.24 | Tegn. TKH | Kontr. ØK |
| NVE<br>3737 Nannestad | | Målestokk 1:200 | Orginalformat A4 | |
| Dreietrykksondering | | Status | | |

GeoStrøm AS
Grunnundersøkelser
www.geostrom.no
Hengsrudveien 855
3176 Undrumsdal
Tlf.: 33 33 33 77

Tegningsnummer 3737-3_513-5b

Rev. 00A

513-7

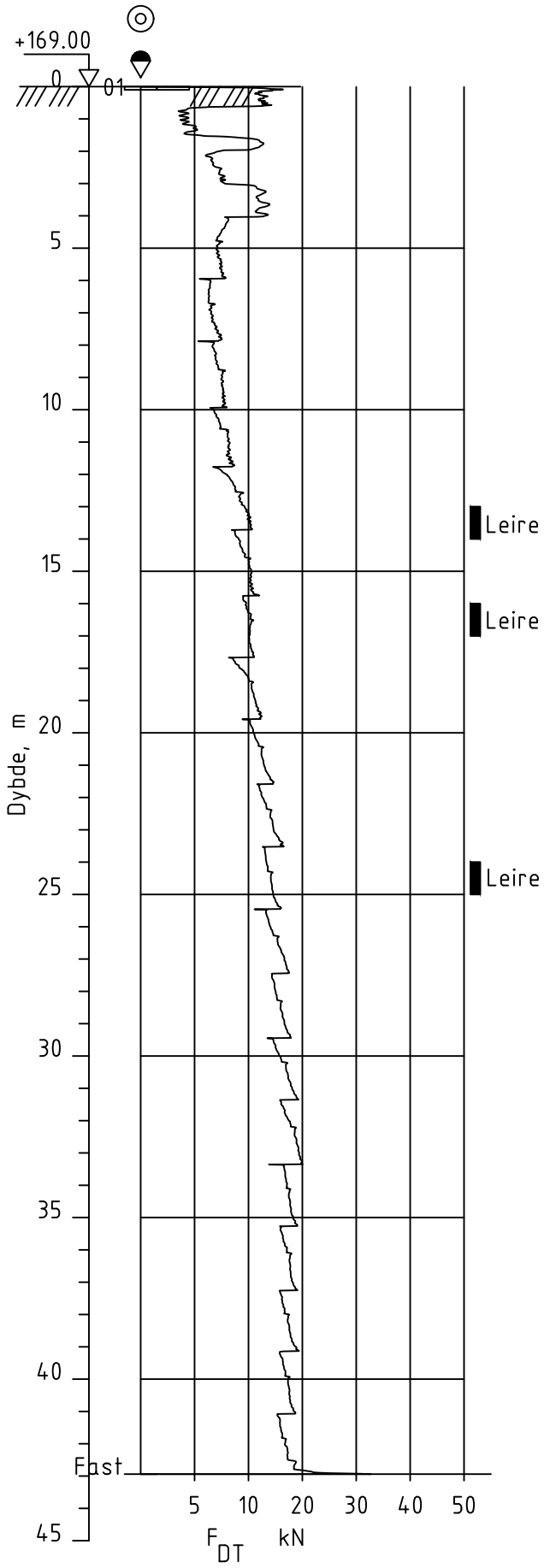


513-7

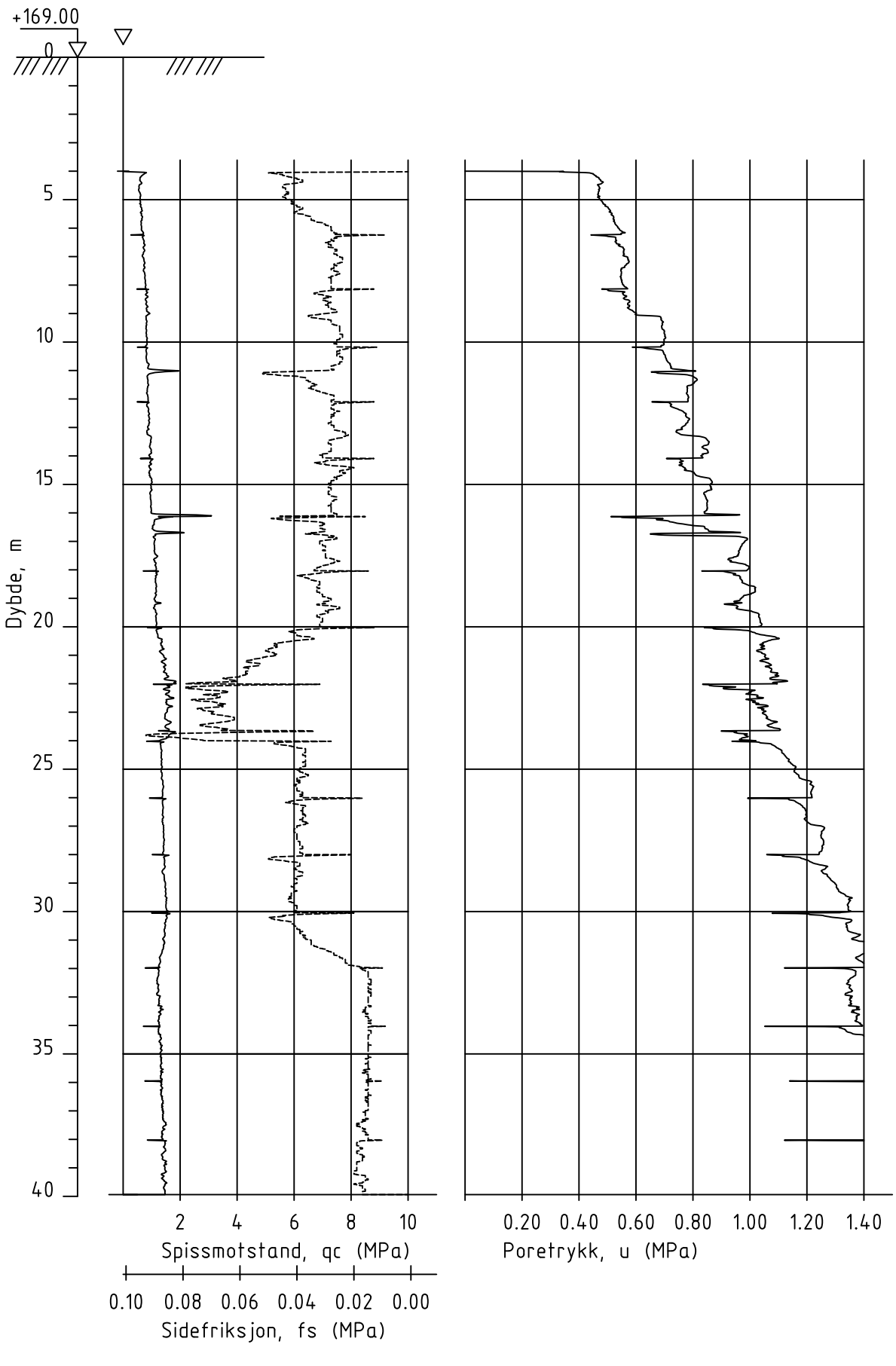


Dato boret :13.12.2023 Posisjon: X 6673143.70 Y 611445.60

UTM 32, NN2000

| Rev. | Beskrivelse | Dato | Tegn. | Kontr. |
|---|---|---|---|---|
| | | Dato 27.08.24 | Tegn. TKH | Kontr. ØK |
| NVE<br>3737 Nannestad | | Målestokk 1:200 | Orginalformat A3 | |
| Dreietrykksondering og CPTu | | Status | | |
| GeoStrøm AS Grunnundersøkelser<br>www.geostrom.no<br>Hengsrudveien 855<br>3176 Undrumsdal<br>Tlf.: 33 33 33 77 | | Tegningsnummer 3737-3_513-7 | | Rev. 00A |

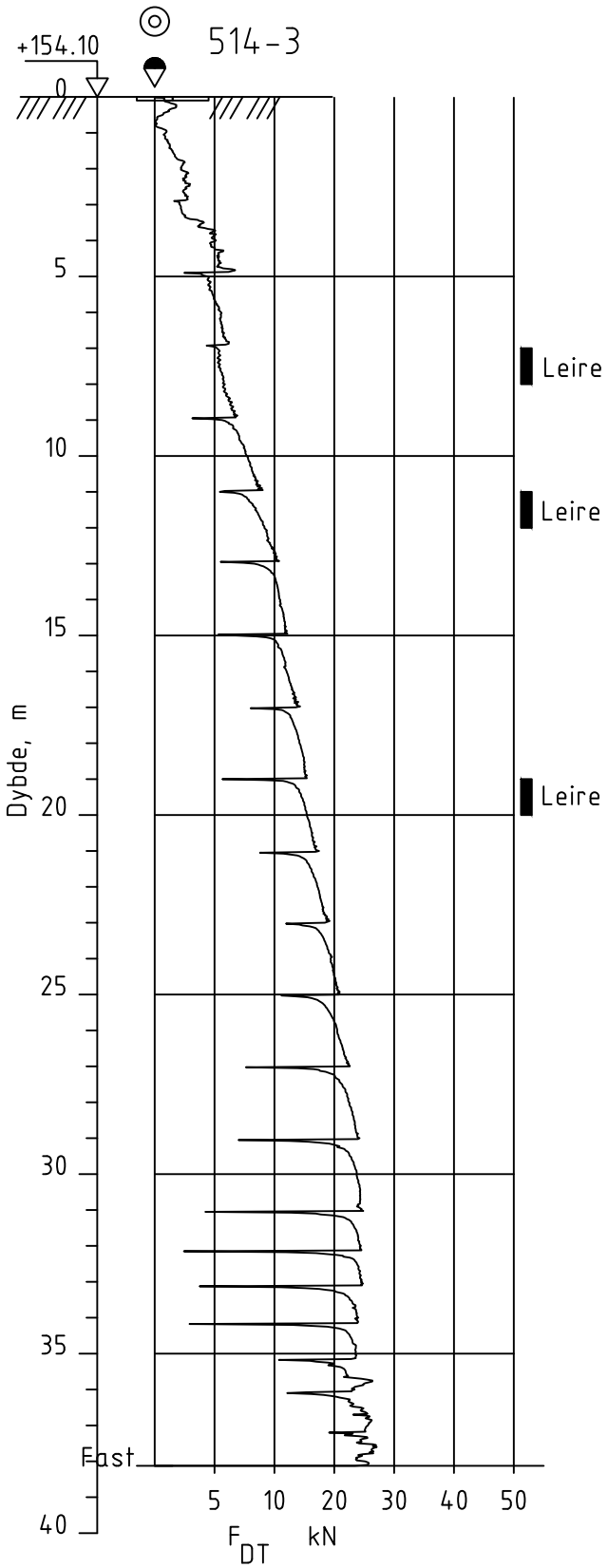


Dato boret :22.05.2024 Posisjon: X 6674006.80 Y 611301.50

UTM 32, NN2000

| Rev. | Beskrivelse | Dato | Tegn. | Kontr. |
|---|---|---|---|---|
| | | Dato 27.08.24 | Tegn. TKH | Kontr. ØK |
| NVE<br>3737 Nannestad | | Målestokk 1:200 | Orginalformat A4 | |
| Dreietrykksondering | | Status | | |

GeoStrøm AS
Grunnundersøkelser
www.geostrom.no
Hengsrudveien 855
3176 Undrumsdal
Tlf.: 33 33 33 77

| Tegningsnummer | Rev. |
|---|---|
| 3737-3_514-3 | 00A |

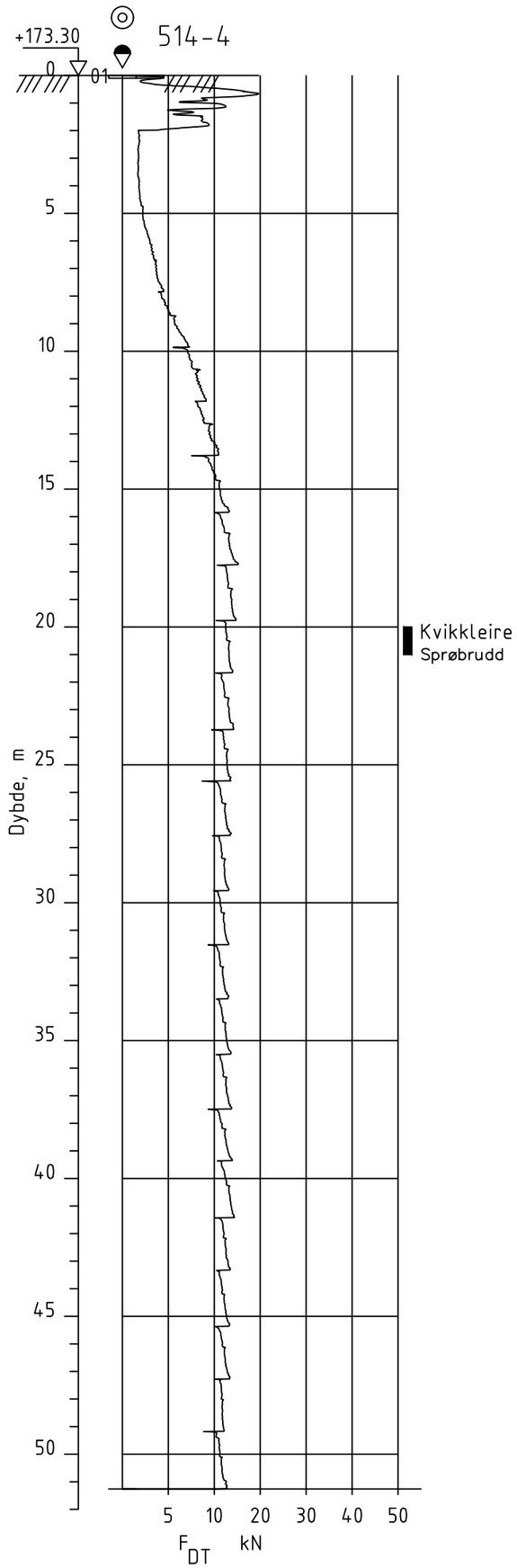


Dato boret :18.12.2023 Posisjon: X 6674144.90 Y 611337.20

UTM 32, NN2000

| Rev. | Beskrivelse | Dato | Tegn. | Kontr. |
|---|---|---|---|---|
| | | | | |

NVE
3737 Nannestad
Dreietrykksondering

| Dato | Tegn. | Kontr. |
|---|---|---|
| 27.08.24 | TKH | ØK |
| Målestokk 1:200 | Orginalformat A3 | |
| Status | | |

GeoStrøm AS
Grunnundersøkelser
www.geostrom.no
Hengsrudveien 855
3176 Undrumsdal
Tlf.: 33 33 33 77

| Tegningsnummer | Rev. |
|---|---|
| 3737-3_514-4 | 00A |

514-5

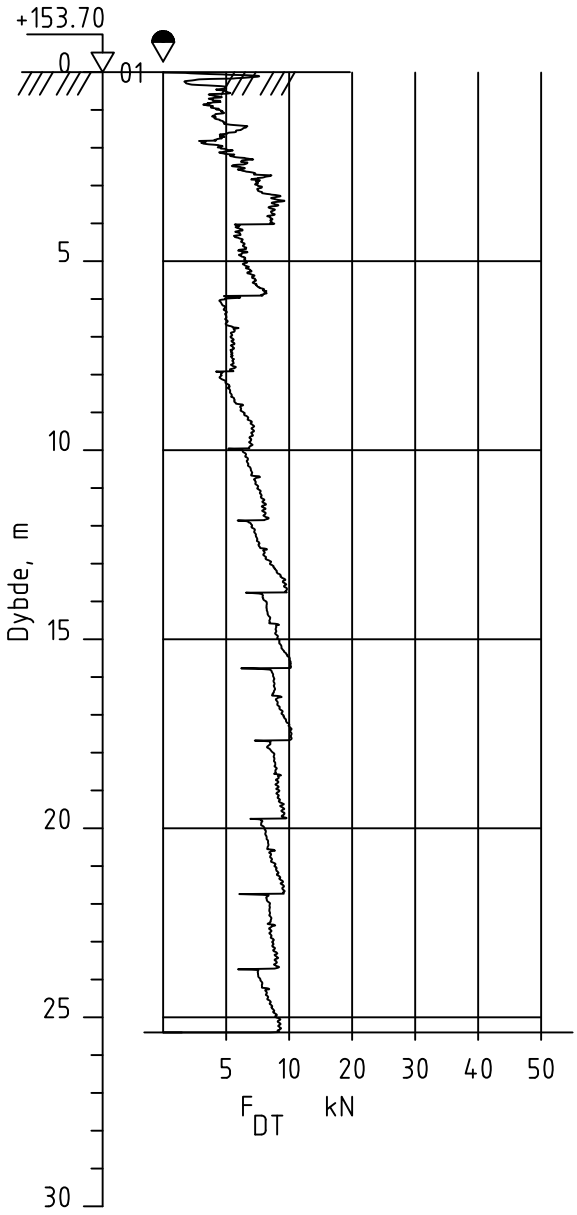


Dato boret :14.12.2023 Posisjon: X 6674323.60 Y 611393.60

UTM 32, NN2000

| Rev. | Beskrivelse | Dato | Tegn. | Kontr. |
|---|---|---|---|---|
| | | Dato 27.08.24 | Tegn. TKH | Kontr. ØK |
| NVE<br>3737 Nannestad | | Målestokk 1:200 | Orginalformat A4 | |
| Dreietrykksondering | | Status | | |

GeoStrøm AS
Grunnundersøkelser
www.geostrom.no
Hengsrudveien 855
3176 Undrumsdal
Tlf.: 33 33 33 77

Tegningsnummer 3737-3_514-5

Rev. 00A

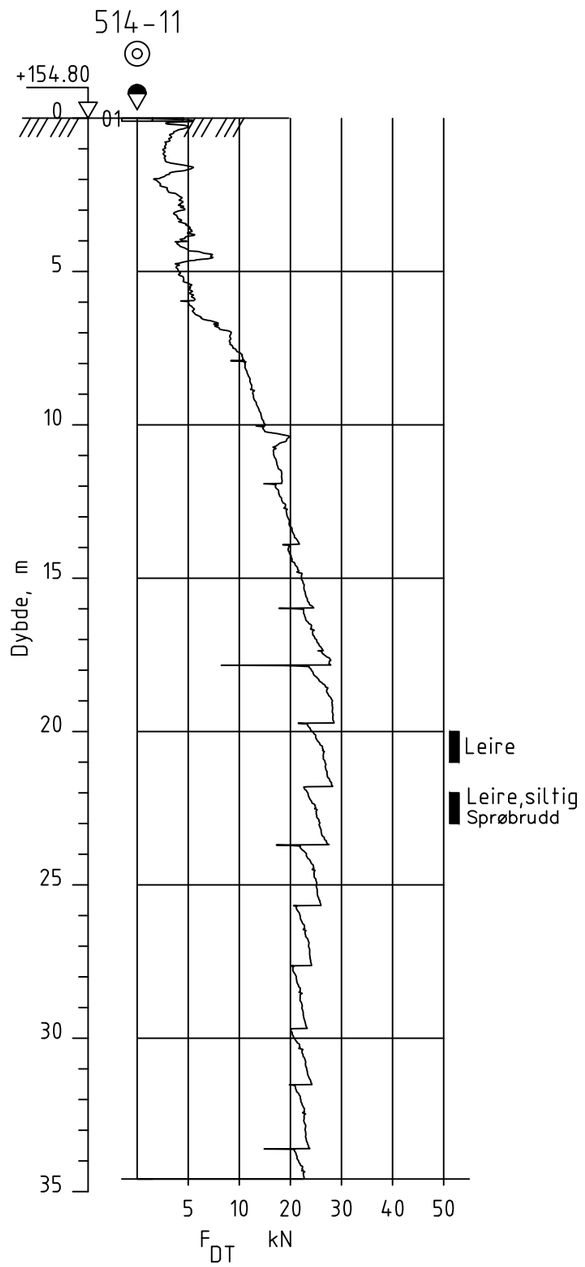


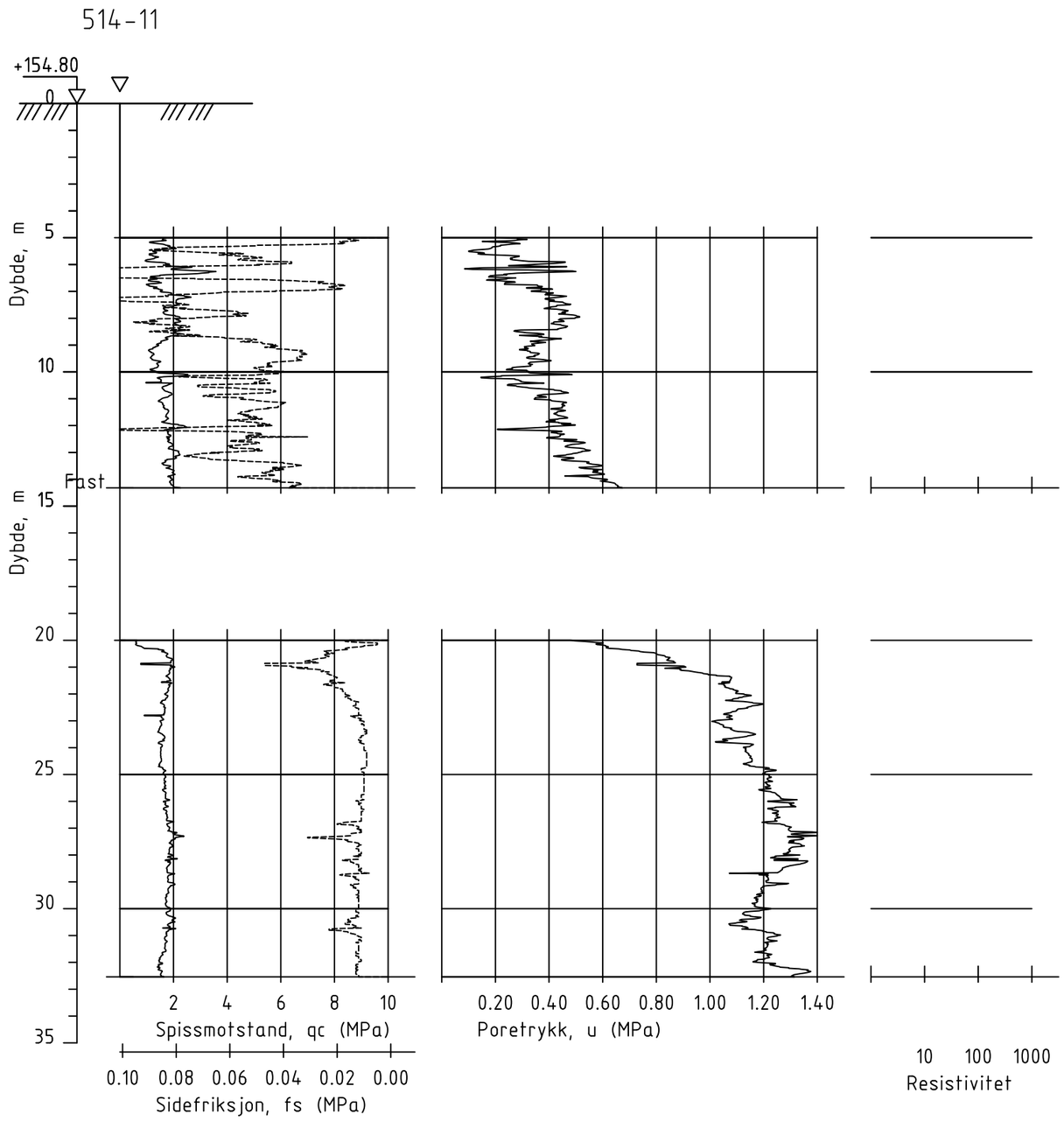


Dato boret :02.04.2024 Posisjon: X 6673734.70 Y 611281.40

UTM 32, NN2000

| Rev. | Beskrivelse | Dato | Tegn. | Kontr. |
|---|---|---|---|---|
| | | | | |

NVE
3737 Nannestad

Dreietrykksondering og RCPTu

| Dato | Tegn. | Kontr. |
|---|---|---|
| 27.08.24 | TKH | ØK |

| Målestokk | Orginalformat |
|---|---|
| 1:200 | A3 |

Status

GeoStrøm AS
Grunnundersøkelser
www.geostrom.no
Hengsrudveien 855
3176 Undrumsdal
Tlf.: 33 33 33 77

Tegningsnummer: 3737-3_514-11

Rev.: 00A

514-13

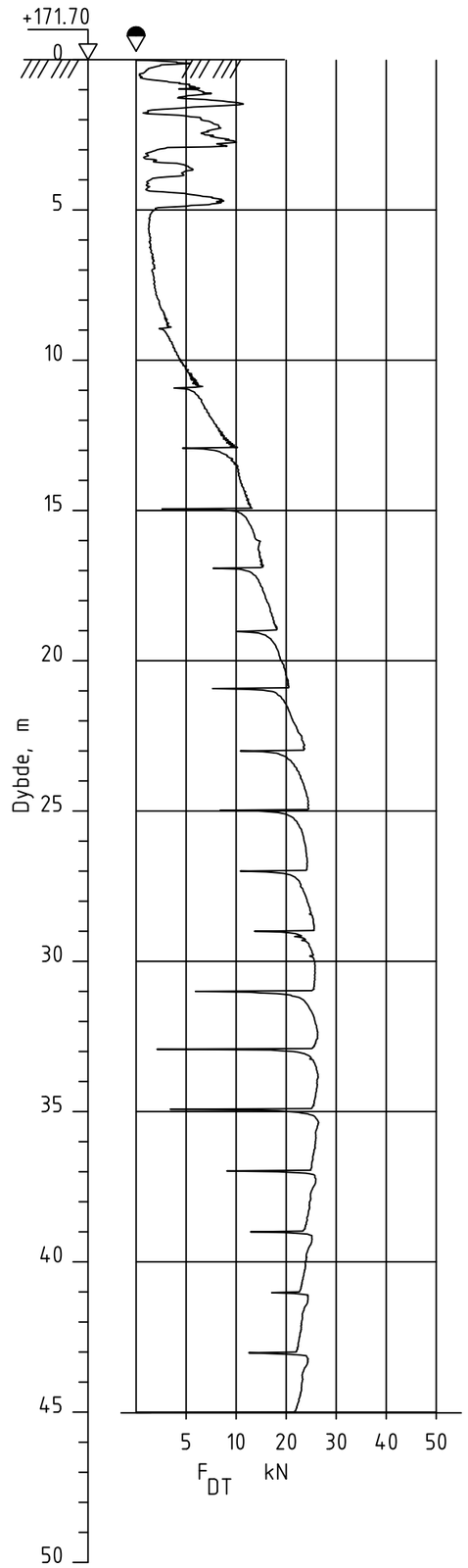


514-13

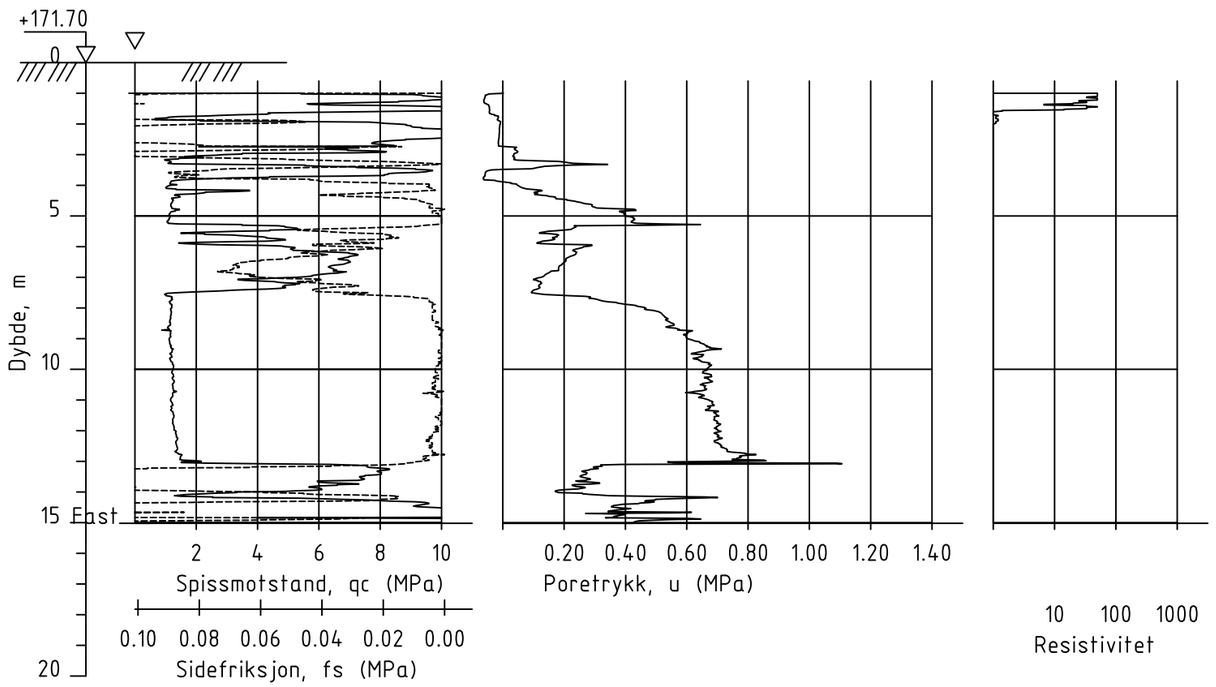


Dato boret :23.05.24 Posisjon: X 6674049.40 Y 611379.30

UTM 32, NN2000

| Rev. | Beskrivelse | Dato | Tegn. | Kontr. |
|---|---|---|---|---|
| | | Dato 27.08.24 | Tegn. TKH | Kontr. ØK |
| NVE<br>3737 Nannestad | | Målestokk 1:200 | Orginalformat A3 | |
| Dreietrykksondering og RCPTu | | Status | | |

GeoStrøm AS
Grunnundersøkelser
www.geostrom.no
Hengsrudveien 855
3176 Undrumsdal
Tlf.: 33 33 33 77

| Tegningsnummer | Rev. |
|---|---|
| 3737-3_514-13 | 00A |

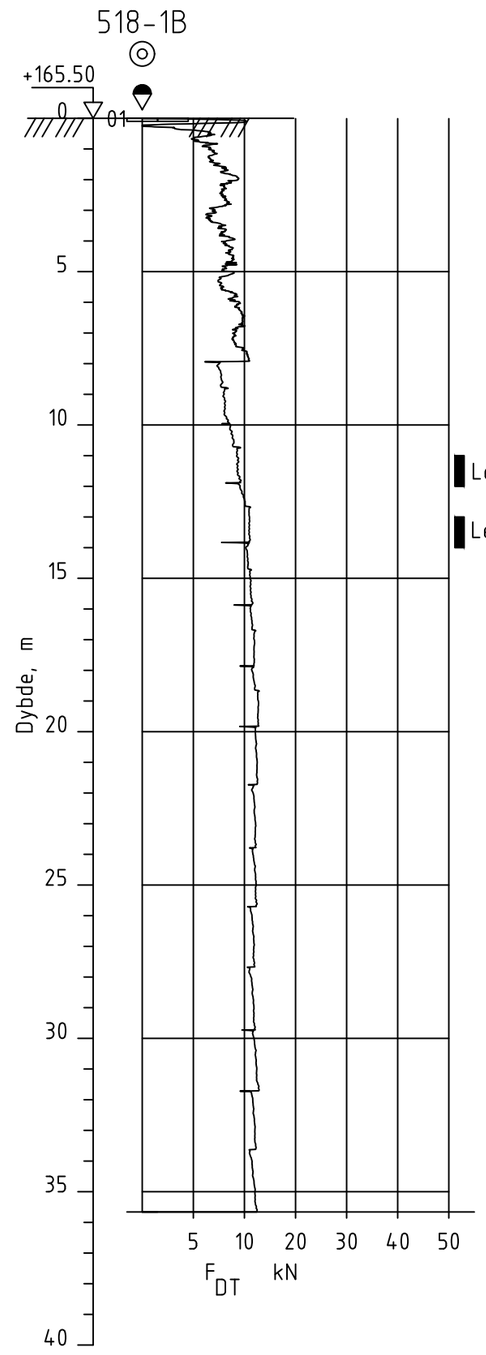


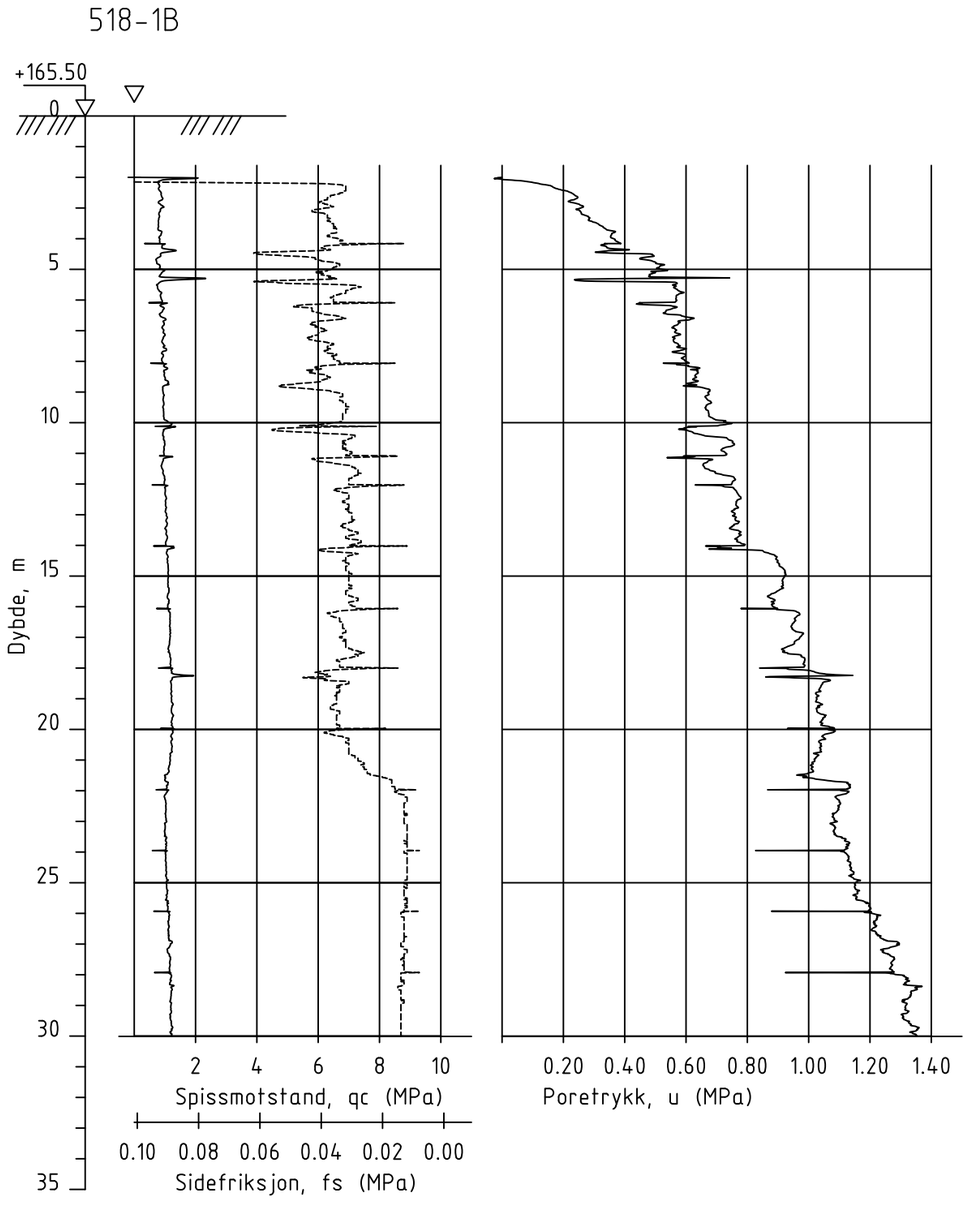


Dato boret :19.12.2023 Posisjon: X 6674661.70 Y 610994.40

UTM 32, NN2000

| Rev. | Beskrivelse | Dato | Tegn. | Kontr. |
|---|---|---|---|---|
| | | Dato 27.-08.24 | Tegn. TKH | Kontr. ØK |
| | | Målestokk 1:200 | Orginalformat A3 | |

NVE
3737 Nannestad

Dreietrykksondering og CPTu

Status

GeoStrøm AS
Grunnundersøkelser
www.geostrom.no
Hengsrudveien 855
3176 Undrumsdal
Tlf.: 33 33 33 77

Tegningsnummer: 3737-3_518-1b

Rev.: 00A

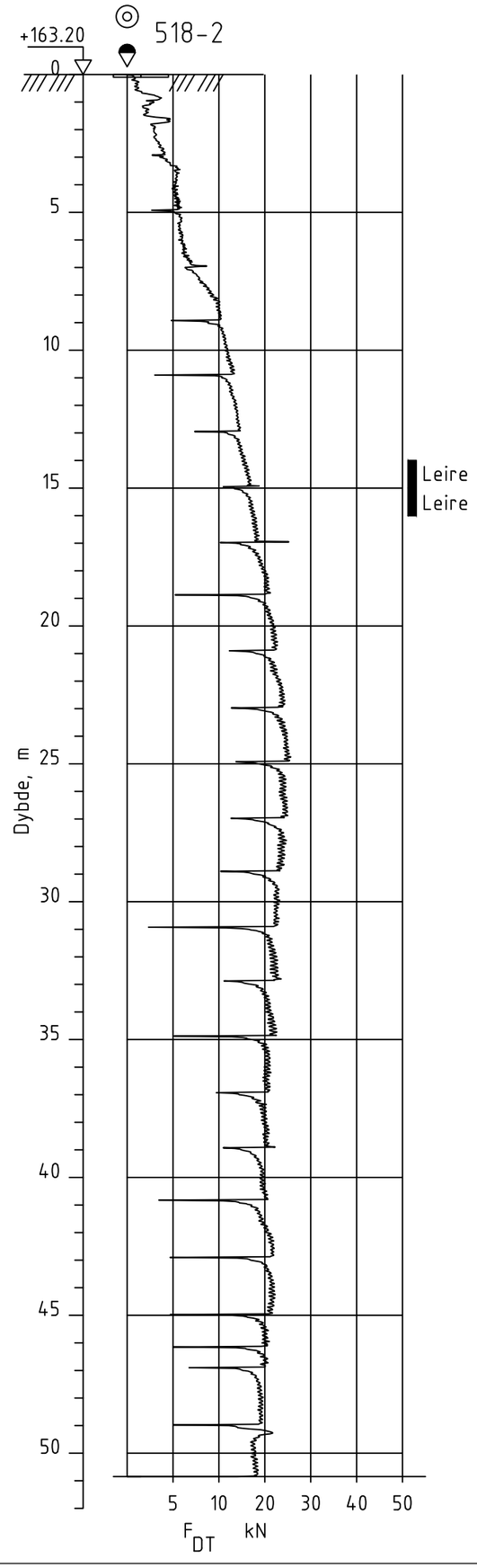


Dato boret :05.04.2024 Posisjon: X 6674833.80 Y 610617.20

UTM 32, NN2000

| Rev. | Beskrivelse | Dato | Tegn. | Kontr. |
|---|---|---|---|---|
| | | Dato 27.-08.24 | Tegn. TKH | Kontr. ØK |
| NVE<br>3737 Nannestad | | Målestokk 1:200 | Orginalformat A3 | |
| Dreietrykksondering | | Status | | |
| GeoStrøm AS Grunnundersøkelser<br>www.geostrom.no<br>Hengsrudveien 855<br>3176 Undrumsdal<br>Tlf.: 33 33 33 77 | | Tegningsnummer 3737-3_518-2 | | Rev. 00A |

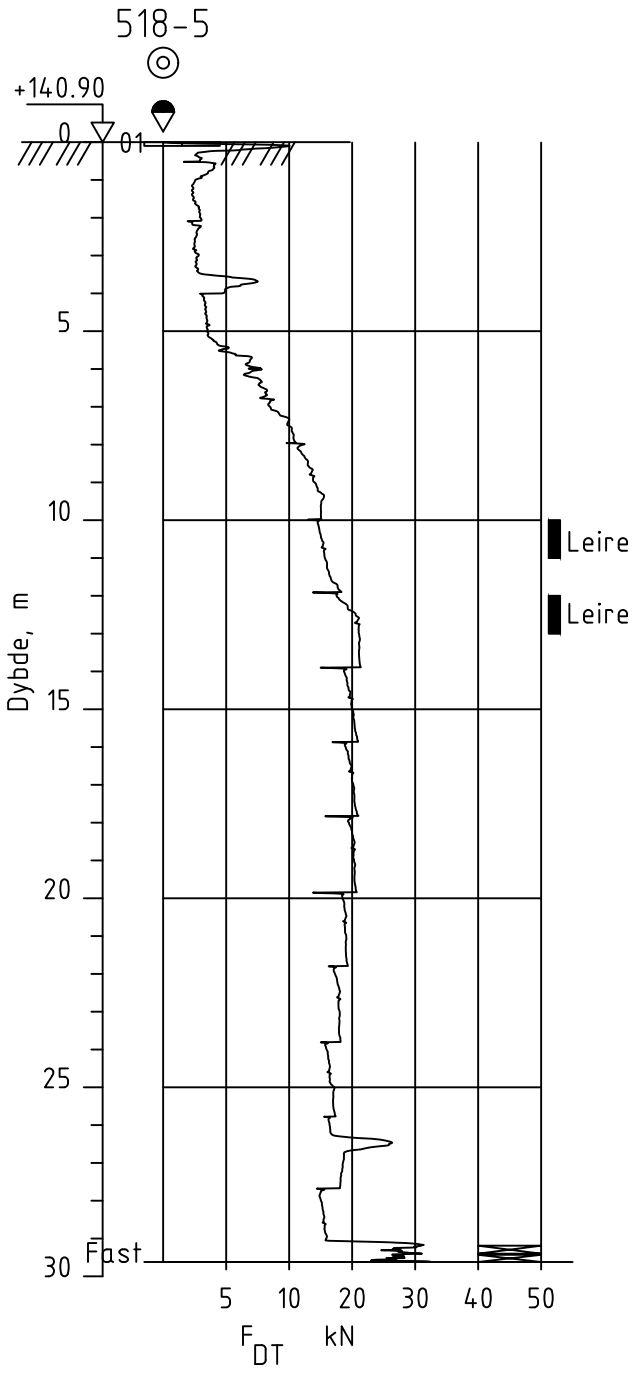


Dato boret :19.12.2023 Posisjon: X 6674590.60 Y 610664.00 UTM 32, NN2000

| Rev. | Beskrivelse | Dato | Tegn. | Kontr. |
|---|---|---|---|---|
| | | Dato 27.-08.24 | Tegn. TKH | Kontr. ØK |
| NVE<br>3737 Nannestad | | Målestokk 1:200 | Orginalformat A4 | |
| Dreietrykksondering | | Status | | |

GeoStrøm AS
Grunnundersøkelser
www.geostrom.no
Hengsrudveien 855
3176 Undrumsdal
Tlf.: 33 33 33 77

Tegningsnummer 3737-3_518-5

Rev. 00A

518-6

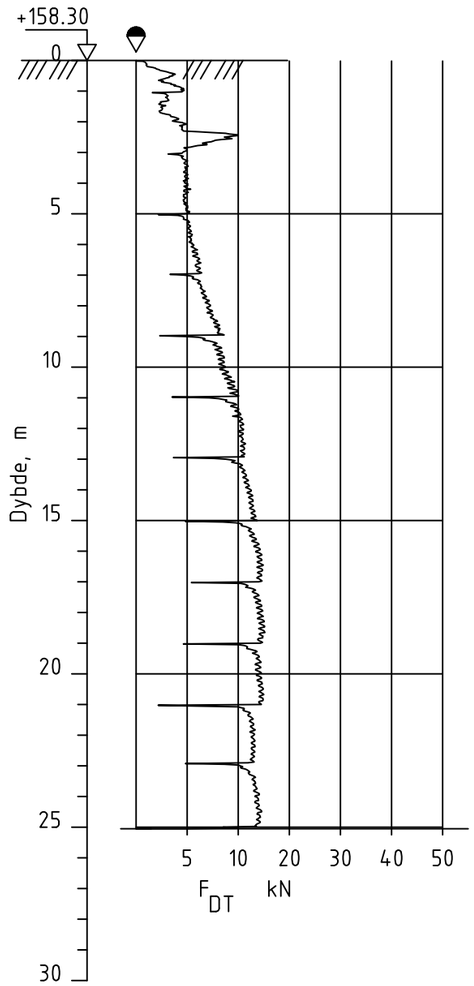


518-6_2

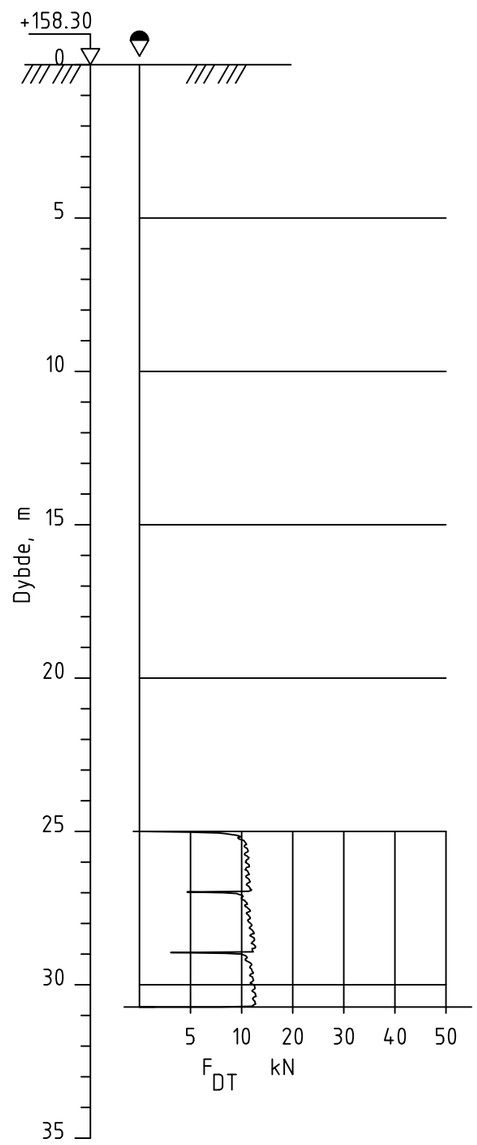


Dato boret :04.04.2024 Posisjon: X 6674708.40 Y 610877.70

UTM 32, NN2000

| Rev. | Beskrivelse | Dato | Tegn. | Kontr. |
|---|---|---|---|---|
| | | | | |

NVE
3737 Nannestad

Dreietrykksondering

| Dato | Tegn. | Kontr. |
|---|---|---|
| 27.-08.24 | TKH | ØK |
| Målestokk 1:200 | Orginalformat A3 | |
| Status | | |

GeoStrøm AS
Grunnundersøkelser
www.geostrom.no
Hengsrudveien 855
3176 Undrumsdal
Tlf.: 33 33 33 77

Tegningsnummer: 3737-3_518-6

Rev.: 00A

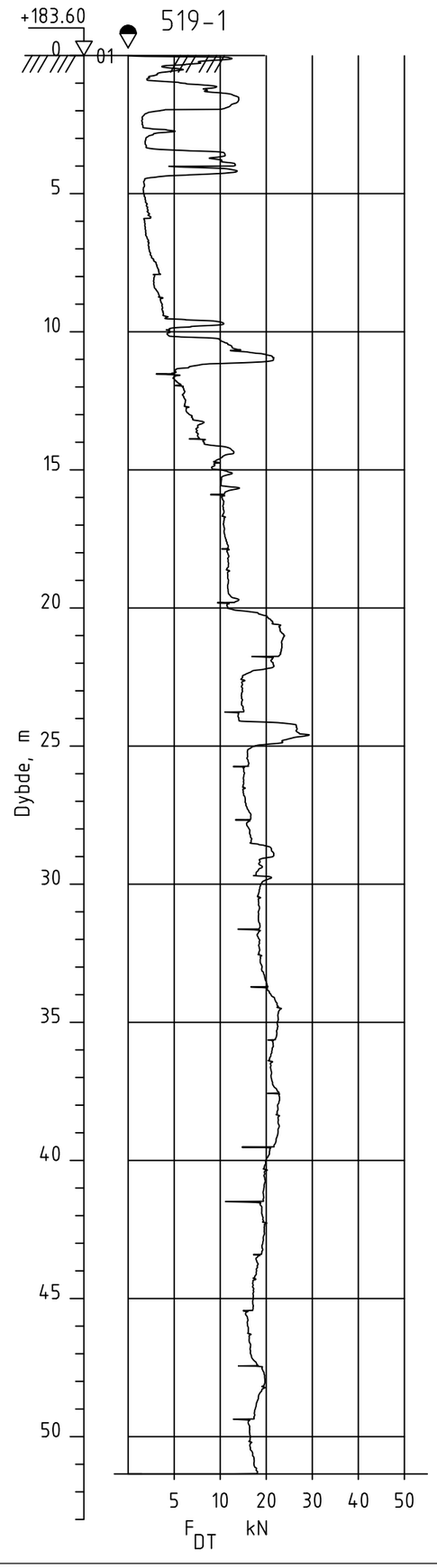


Dato boret :04.01.2024 Posisjon: X 6676170.80 Y 610545.90

UTM 32, NN2000

| Rev. | Beskrivelse | Dato | Tegn. | Kontr. |
|---|---|---|---|---|
| | | Dato 27.08.24 | Tegn. TKH | Kontr. ØK |
| NVE<br>3737 Nannestad | | Målestokk 1:200 | Orginalformat A3 | |
| Dreietrykksondering | | Status | | |

GeoStrøm AS
Grunnundersøkelser
www.geostrom.no
Hengsrudveien 855
3176 Undrumsdal
Tlf.: 33 33 33 77

Tegningsnummer: 3737-3_519-1

Rev.: 00A

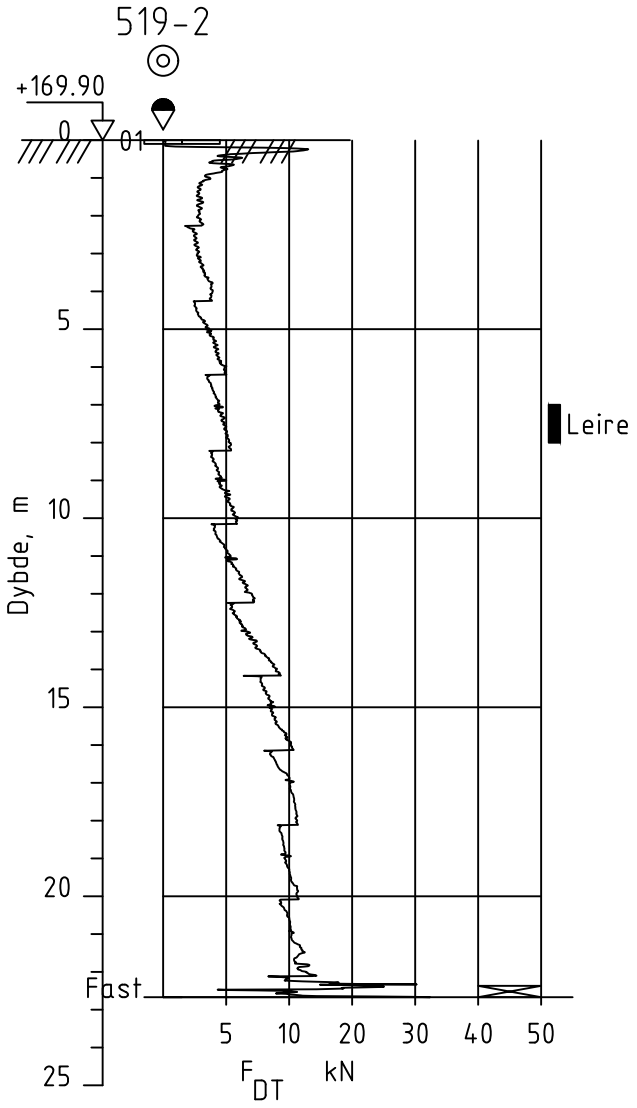


Dato boret :09.01.2024 Posisjon: X 6676149.10 Y 610319.90

UTM 32, NN2000

| Rev. | Beskrivelse | Dato | Tegn. | Kontr. |
|---|---|---|---|---|
| | | Dato 27.08.24 | Tegn. TKH | Kontr. ØK |
| NVE<br>3737 Nannestad | | Målestokk 1:200 | Orginalformat A4 | |
| Dreietrykksondering | | Status | | |

GeoStrøm AS
Grunnundersøkelser
www.geostrom.no
Hengsrudveien 855
3176 Undrumsdal
Tlf.: 33 33 33 77

| Tegningsnummer | Rev. |
|---|---|
| 3737-3_519-2 | 00A |

519-5

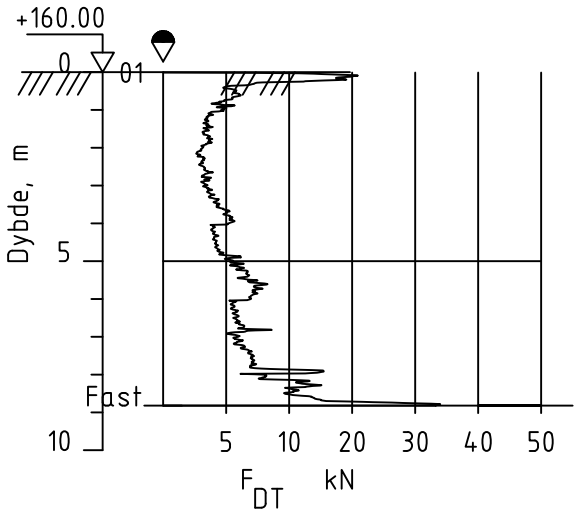


Dato boret :04.01.2024 Posisjon: X 6676070.80 Y 610362.00

UTM 32, NN2000

| Rev. | Beskrivelse | Dato | Tegn. | Kontr. |
|---|---|---|---|---|
| | | Dato 27.08.24 | Tegn. TKH | Kontr. ØK |
| NVE<br>3737 Nannestad | | Målestokk 1:200 | Orginalformat A4 | |
| Dreietrykksondering | | Status | | |

GeoStrøm AS
Grunnundersøkelser
www.geostrom.no
Hengsrudveien 855
3176 Undrumsdal
Tlf.: 33 33 33 77

Tegningsnummer 3737-3_519-5

Rev. 00A

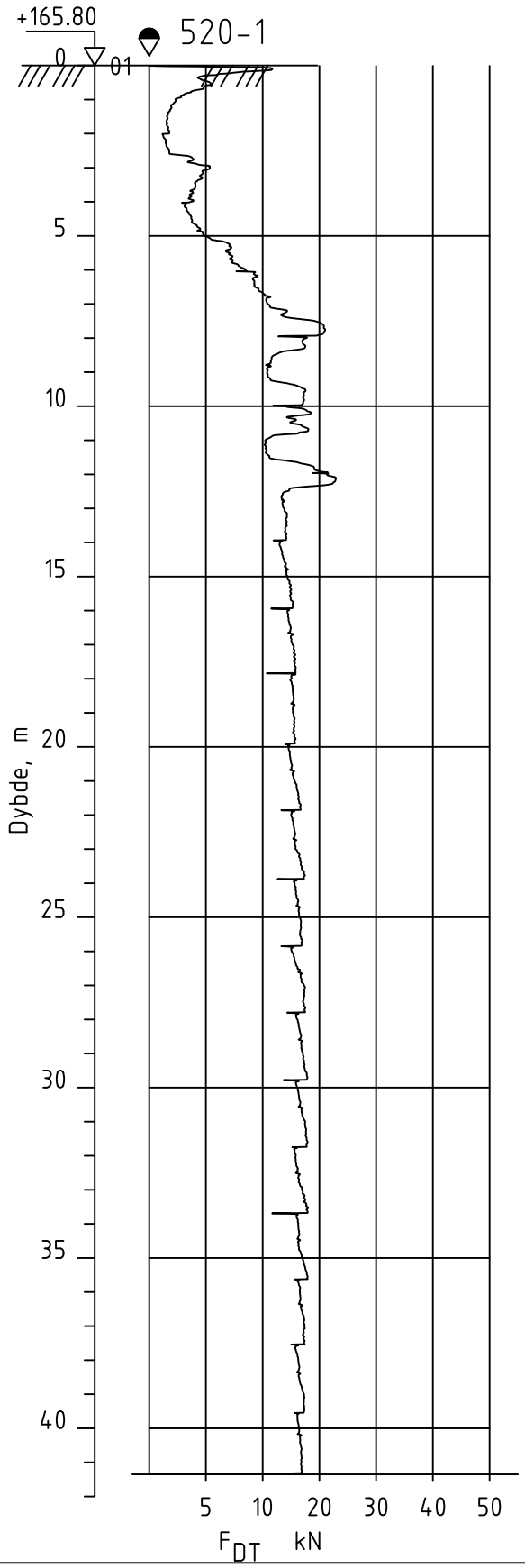


Dato boret :20.12.2023

Posisjon: X 6675243.50 Y 610636.50

UTM 32, NN2000

| Rev. | Beskrivelse | Dato | Tegn. | Kontr. |
|---|---|---|---|---|
| | | Dato 27.08.24 | Tegn. TKH | Kontr. ØK |
| | | Målestokk 1:200 | Orginalformat A4 | |

NVE
3737 Nannestad

Dreietrykksondering

Status

GeoStrøm AS
Grunnundersøkelser

www.geostrom.no
Hengsrudveien 855
3176 Undrumsdal
Tlf.: 33 33 33 77

Tegningsnummer: 3737-3_520-1

Rev.: 00A

520-3B

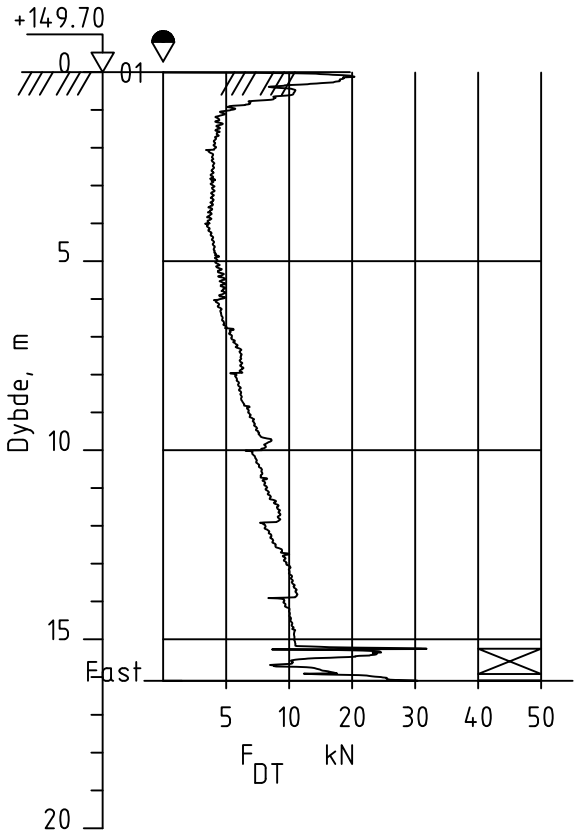


Dato boret :20.12.2023 Posisjon: X 6674918.20 Y 610442.70

UTM 32, NN2000

| Rev. | Beskrivelse | Dato | Tegn. | Kontr. |
|---|---|---|---|---|
| | | Dato 27.08.24 | Tegn. TKH | Kontr. ØK |
| NVE<br>3737 Nannestad | | Målestokk 1:200 | Orginalformat A4 | |
| Dreietrykksondering | | Status | | |

GeoStrøm AS
Grunnundersøkelser

www.geostrom.no
Hengsrudveien 855
3176 Undrumsdal
Tlf.: 33 33 33 77

Tegningsnummer: 3737-3_520-3b

Rev.: 00A

520-4

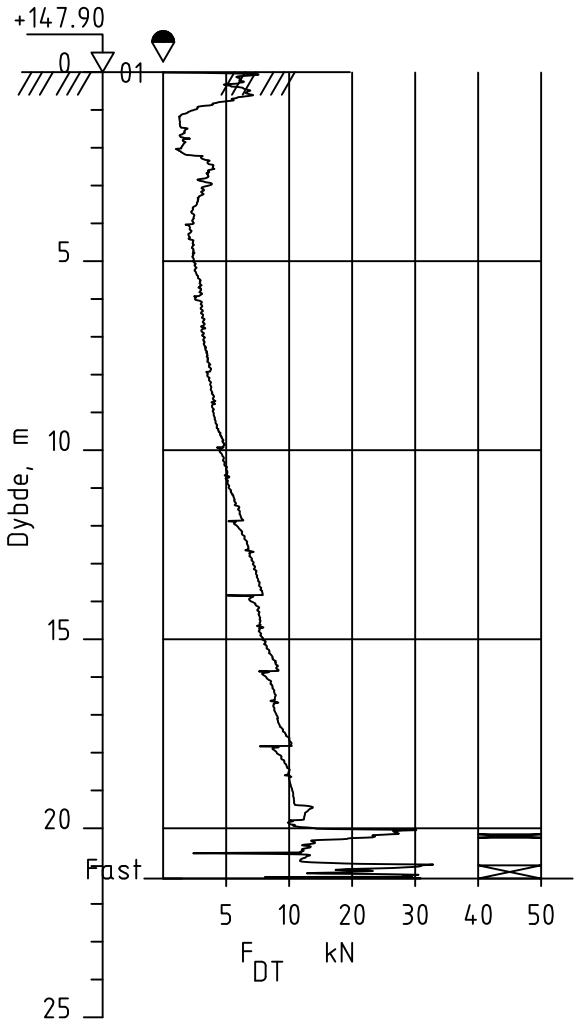


Dato boret :20.12.2023 Posisjon: X 6675379.50 Y 610255.50

UTM 32, NN2000

| Rev. | Beskrivelse | Dato | Tegn. | Kontr. |
|---|---|---|---|---|
| | | Dato 27.08.24 | Tegn. TKH | Kontr. ØK |
| NVE<br>3737 Nannestad | | Målestokk 1:200 | Orginalformat A4 | |
| Dreietrykksondering | | Status | | |

GeoStrøm AS
Grunnundersøkelser
www.geostrom.no
Hengsrudveien 855
3176 Undrumsdal
Tlf.: 33 33 33 77

Tegningsnummer 3737-3_520-4

Rev. 00A

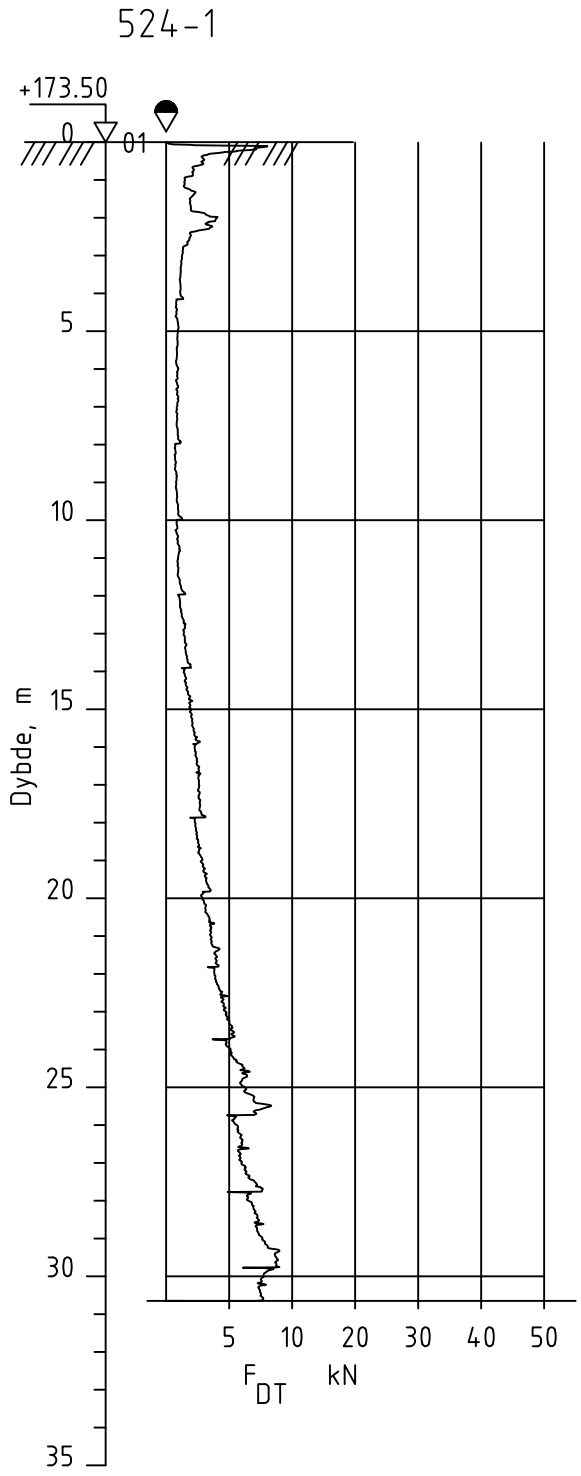


Dato boret :15.01.2024 Posisjon: X 6675818.30 Y 612317.30

UTM 32, NN2000

| Rev. | Beskrivelse | Dato | Tegn. | Kontr. |
|---|---|---|---|---|
| | | Dato 27.08.24 | Tegn. TKH | Kontr. ØK |
| NVE<br>3737 Nannestad | | Målestokk 1:200 | Orginalformat A4 | |
| Dreietrykksondering | | Status | | |

GeoStrøm AS
Grunnundersøkelser
www.geostrom.no
Hengsrudveien 855
3176 Undrumsdal
Tlf.: 33 33 33 77

Tegningsnummer: 3737-3_524-1

Rev.: 00A

524-3B

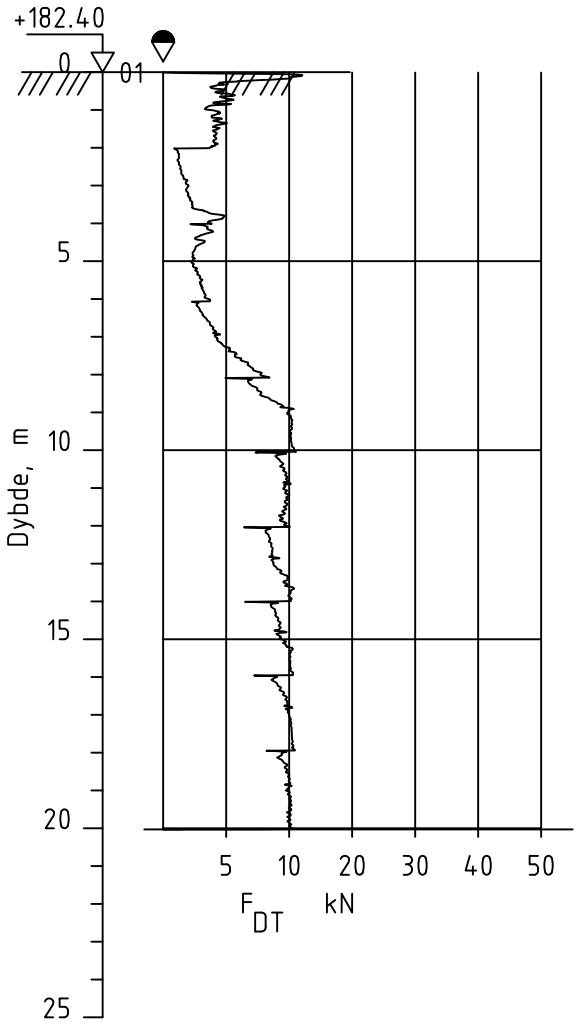


Dato boret :15.01.2024 Posisjon: X 6675169.20 Y 612640.00

UTM 32, NN2000

| Rev. | Beskrivelse | Dato | Tegn. | Kontr. |
|---|---|---|---|---|
| | | Dato 27.08.24 | Tegn. TKH | Kontr. ØK |
| NVE<br>3737 Nannestad | | Målestokk 1:200 | Orginalformat A4 | |
| Dreietrykksondering | | Status | | |

GeoStrøm AS
Grunnundersøkelser
www.geostrom.no
Hengsrudveien 855
3176 Undrumsdal
Tlf.: 33 33 33 77

| Tegningsnummer | Rev. |
|---|---|
| 3737-3_524-3b | 00A |

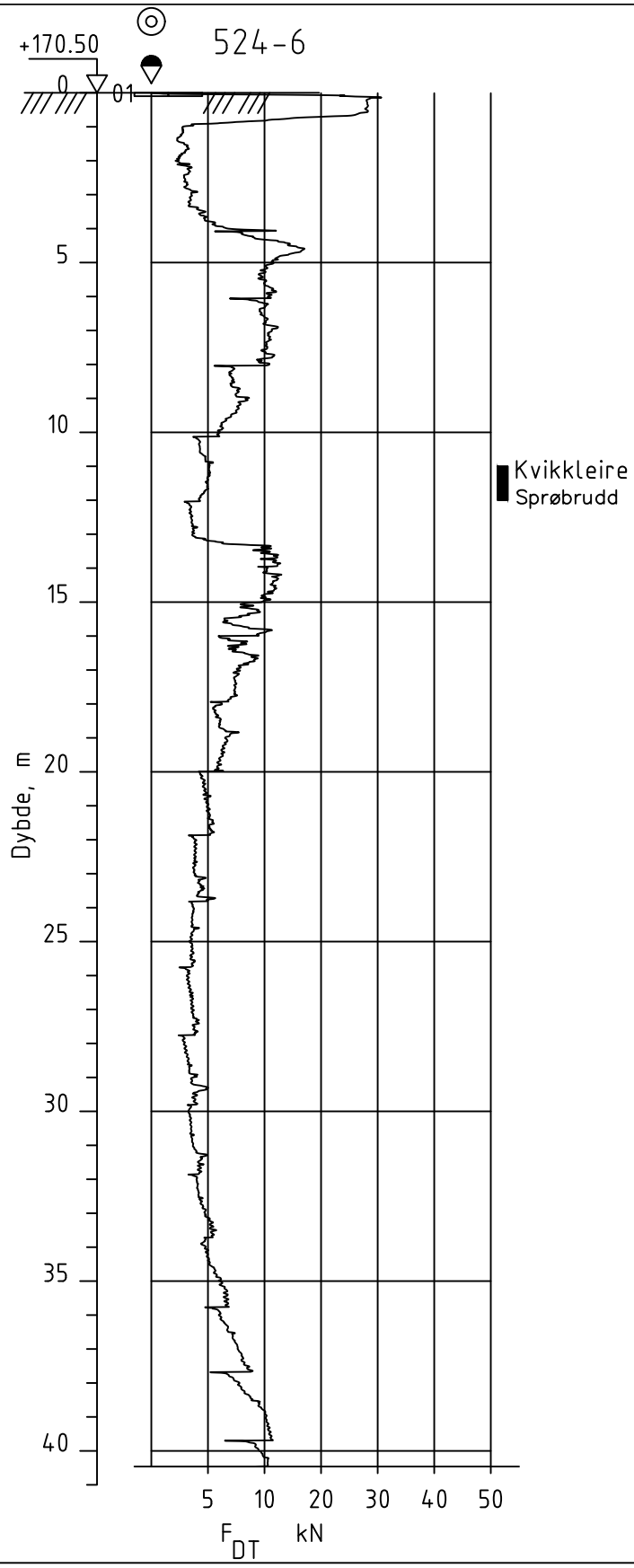


Dato boret :17.01.2024

Posisjon: X 6675037.00 Y 612227.90

UTM 32, NN2000

| Rev. | Beskrivelse | Dato | Tegn. | Kontr. |
|---|---|---|---|---|
| | | Dato 27.08.24 | Tegn. TKH | Kontr. ØK |
| NVE<br>3737 Nannestad | | Målestokk 1:200 | Orginalformat A4 | |
| Dreietrykksondering | | Status | | |

GeoStrøm AS
Grunnundersøkelser
www.geostrom.no
Hengsrudveien 855
3176 Undrumsdal
Tlf.: 33 33 33 77

| Tegningsnummer | Rev. |
|---|---|
| 3737-3_524-6 | 00A |

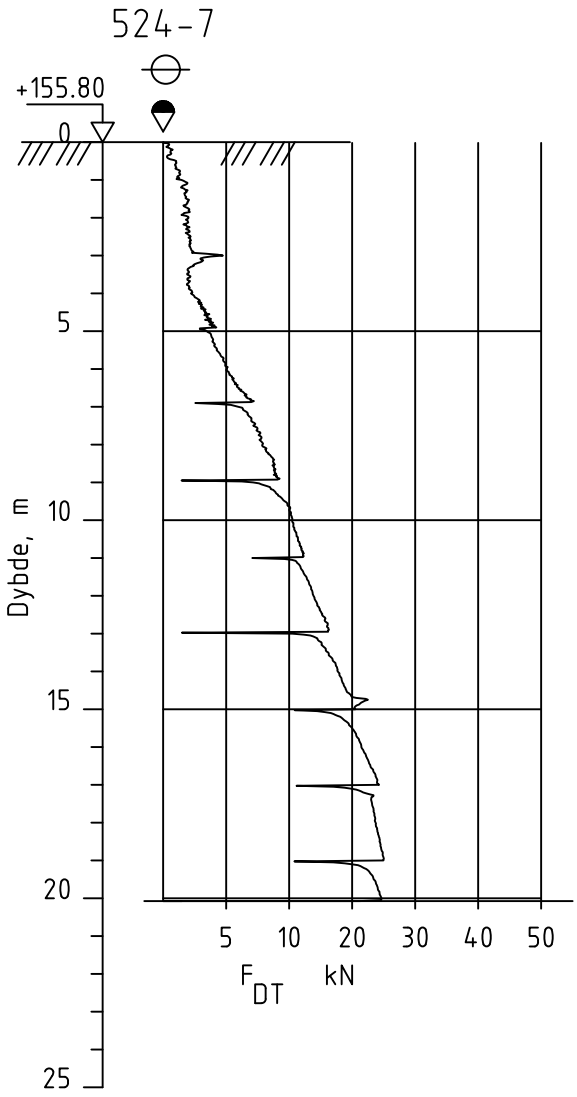


Dato boret :06.05.2024 Posisjon: X 6675102.70 Y 612147.40

UTM 32, NN2000

| Rev. | Beskrivelse | Dato | Tegn. | Kontr. |
|---|---|---|---|---|
| | | Dato 27.08.24 | Tegn. TKH | Kontr. ØK |
| NVE<br>3737 Nannestad | | Målestokk 1:200 | Orginalformat A4 | |
| Dreietrykksondering | | Status | | |

GeoStrøm AS
Grunnundersøkelser
www.geostrom.no
Hengsrudveien 855
3176 Undrumsdal
Tlf.: 33 33 33 77

Tegningsnummer 3737-3_524-7

Rev. 00A

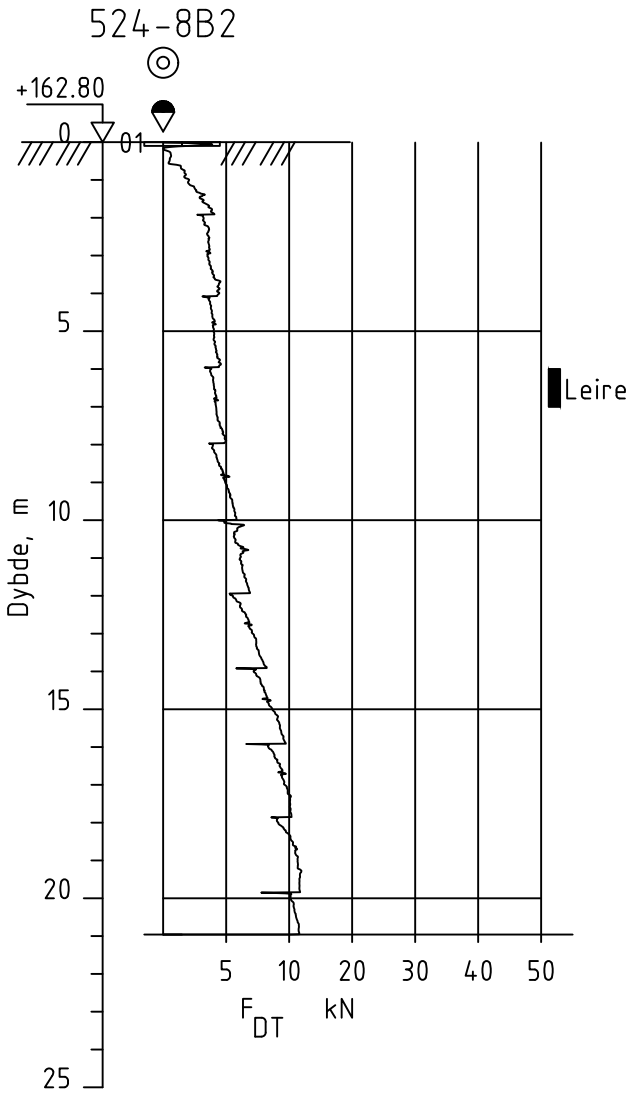


Dato boret :11.01.2024 Posisjon: X 6675222.50 Y 612185.30

UTM 32, NN2000

| Rev. | Beskrivelse | Dato | Tegn. | Kontr. |
|---|---|---|---|---|
| | | Dato 27.08.24 | Tegn. TKH | Kontr. ØK |
| NVE<br>3737 Nannestad | | Målestokk 1:200 | Orginalformat A4 | |
| Dreietrykksondering | | Status | | |

GeoStrøm AS
Grunnundersøkelser
www.geostrom.no
Hengsrudveien 855
3176 Undrumsdal
Tlf.: 33 33 33 77

| Tegningsnummer | Rev. |
|---|---|
| 3737-3_524-8b2 | 00A |

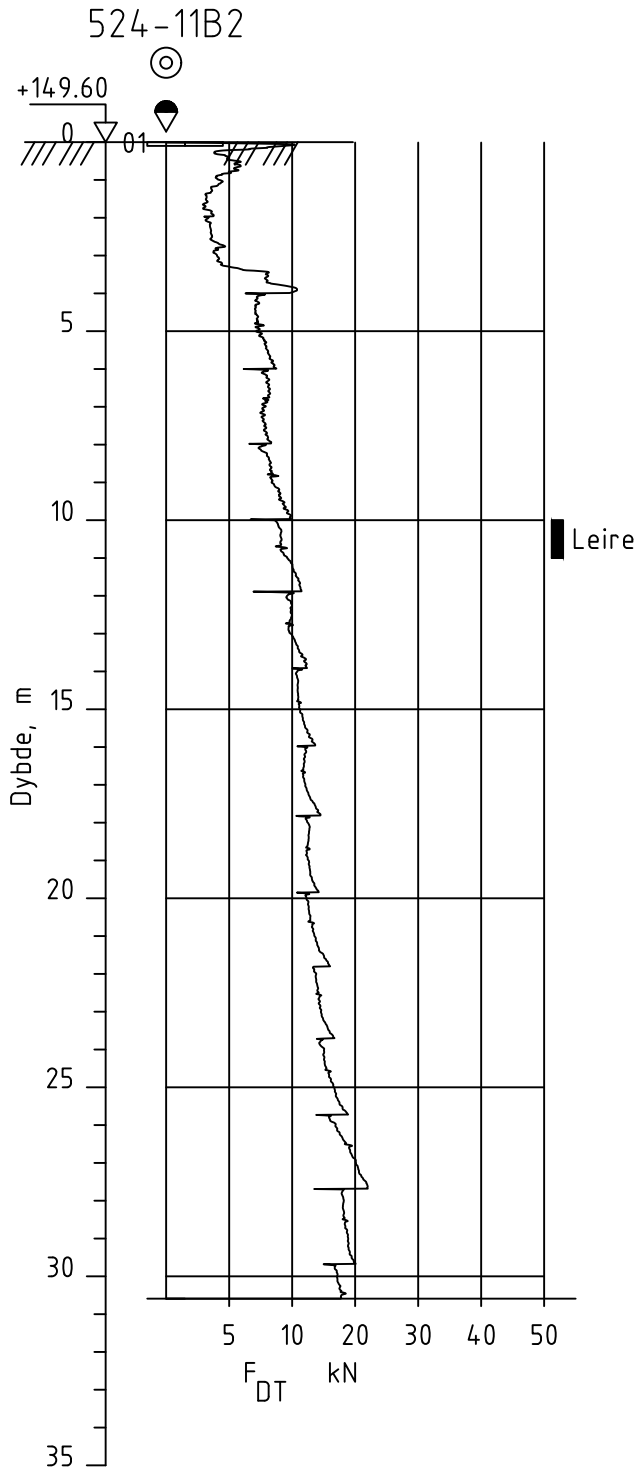


Dato boret :10.01.2024 Posisjon: X 6675121.20 Y 611874.80

UTM 32, NN2000

| Rev. | Beskrivelse | Dato | Tegn. | Kontr. |
|---|---|---|---|---|
| | | Dato 27.08.24 | Tegn. TKH | Kontr. ØK |
| | | Målestokk 1:200 | Orginalformat A4 | |

NVE
3737 Nannestad

Dreietrykksondering

Status

GeoStrøm AS
Grunnundersøkelser
www.geostrom.no
Hengsrudveien 855
3176 Undrumsdal
Tlf.: 33 33 33 77

Tegningsnummer: 3737-3_524-11b2

Rev.: 00A

524-12

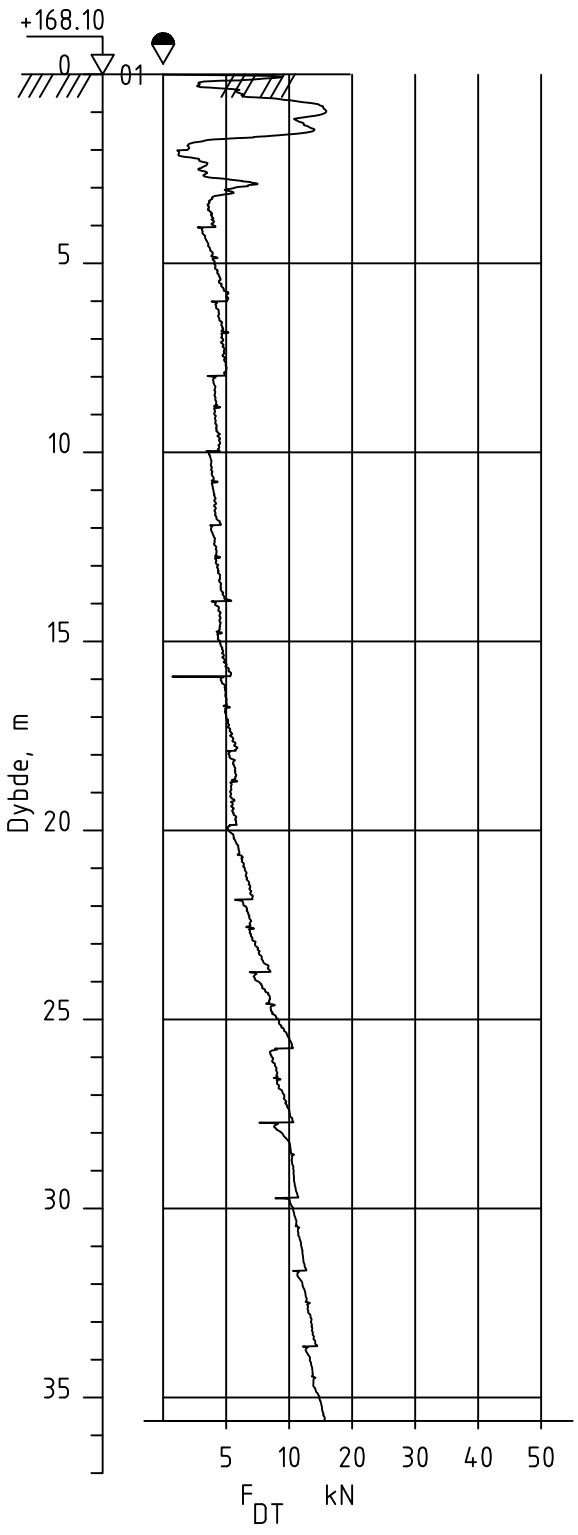


Dato boret :10.01.2024 Posisjon: X 6675302.10 Y 611925.80

UTM 32, NN2000

| Rev. | Beskrivelse | Dato | Tegn. | Kontr. |
|---|---|---|---|---|
| | | Dato 27.08.24 | Tegn. TKH | Kontr. ØK |
| NVE<br>3737 Nannestad | | Målestokk 1:200 | Orginalformat A4 | |
| Dreietrykksondering | | Status | | |

GeoStrøm AS
Grunnundersøkelser
www.geostrom.no
Hengsrudveien 855
3176 Undrumsdal
Tlf.: 33 33 33 77

| Tegningsnummer | Rev. |
|---|---|
| 3737-3_524-12 | 00A |

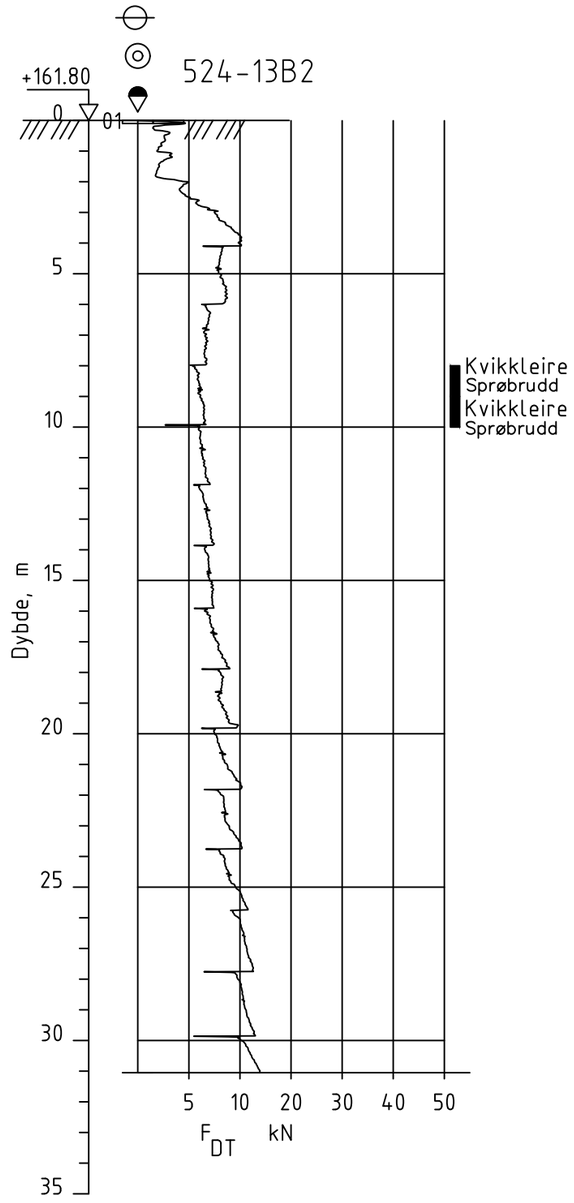


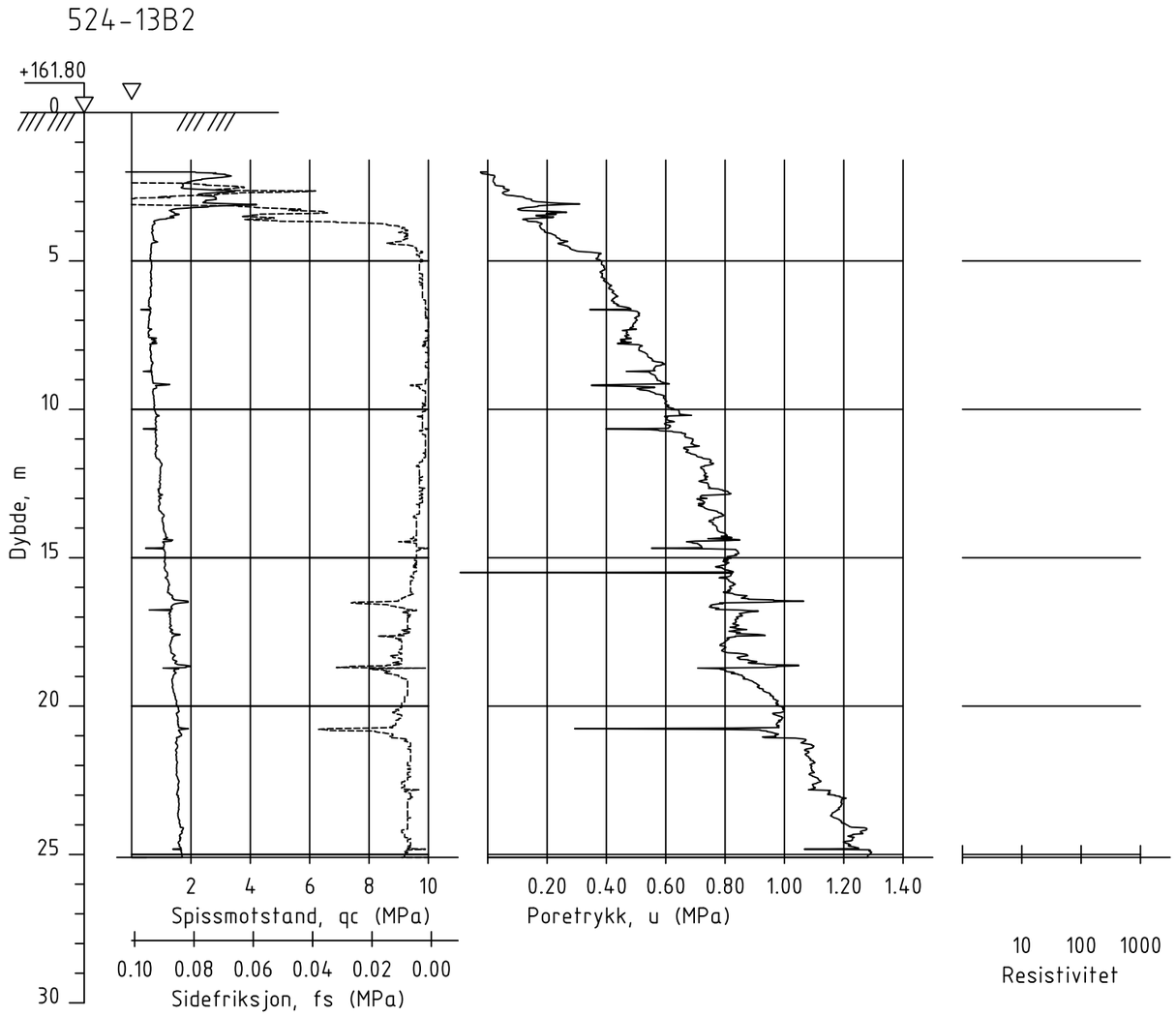


Dato boret :11.01.2024 Posisjon: X 6675090.00 Y 612049.70

UTM 32, NN2000

| Rev. | Beskrivelse | Dato | Tegn. | Kontr. |
|---|---|---|---|---|
| | | Dato 27.08.24 | Tegn. TKH | Kontr. ØK |
| | | Målestokk 1:200 | Orginalformat A3 | |

NVE
3737 Nannestad

Dreietrykksondering og RCPTu

Status

GeoStrøm AS
Grunnundersøkelser
www.geostrom.no
Hengsrudveien 855
3176 Undrumsdal
Tlf.: 33 33 33 77

Tegningsnummer: 3737-3_524-13b2

Rev.: 00A

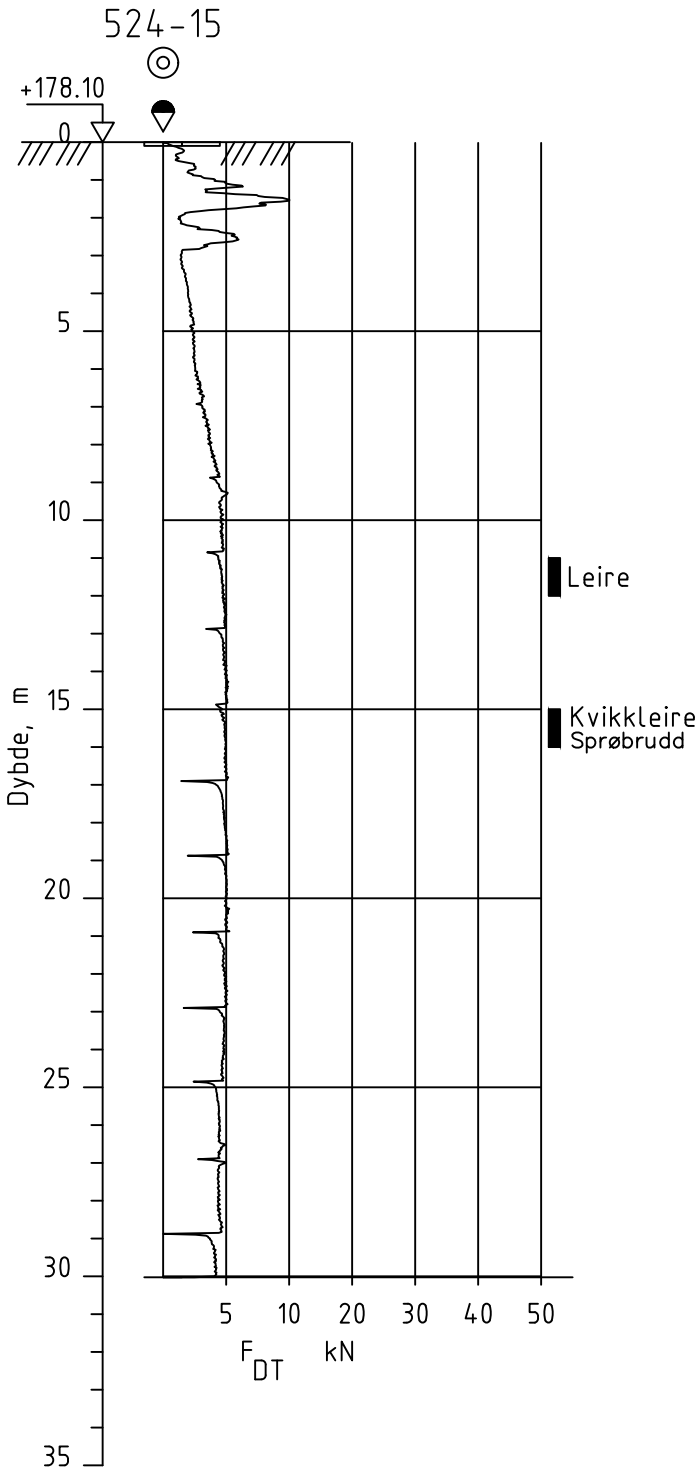


Dato boret :07.05.2024 Posisjon: X 6675291.70 Y 612129.60

UTM 32, NN2000

| Rev. | Beskrivelse | Dato | Tegn. | Kontr. |
|---|---|---|---|---|
| | | Dato 27.08.24 | Tegn. TKH | Kontr. ØK |
| NVE 3737 Nannestad | | Målestokk 1:200 | Orginalformat A4 | |
| Dreietrykksondering | | Status | | |

GeoStrøm AS Grunnundersøkelser
www.geostrom.no
Hengsrudveien 855
3176 Undrumsdal
Tlf.: 33 33 33 77

| Tegningsnummer | Rev. |
|---|---|
| 3737-3_524-15 | 00A |

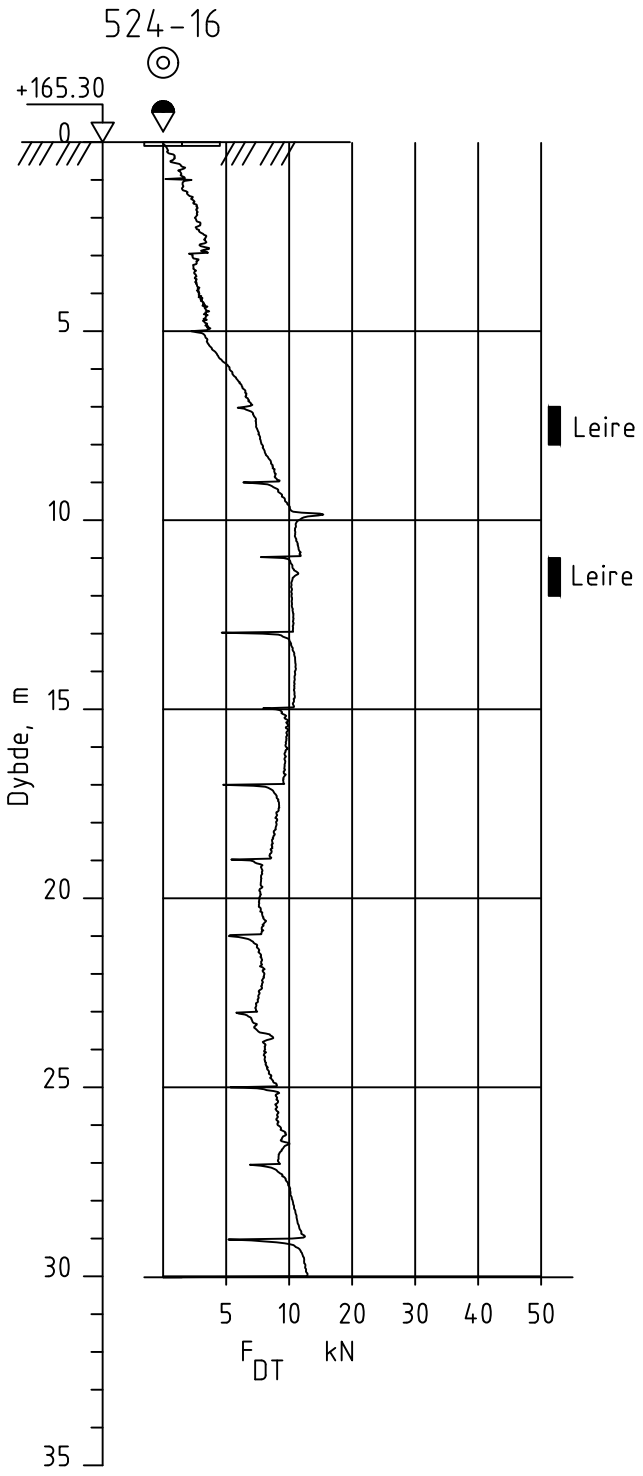


Dato boret :03.05.2024 Posisjon: X 6675035.40 Y 612131.80

UTM 32, NN2000

| Rev. | Beskrivelse | Dato | Tegn. | Kontr. |
|---|---|---|---|---|
| | | Dato 27.08.24 | Tegn. TKH | Kontr. ØK |
| | | Målestokk 1:200 | Orginalformat A4 | |

NVE
3737 Nannestad

Dreietrykksondering

Status

GeoStrøm AS
Grunnundersøkelser
www.geostrom.no
Hengsrudveien 855
3176 Undrumsdal
Tlf.: 33 33 33 77

Tegningsnummer: 3737-3_524-16

Rev.: 00A

525-1B

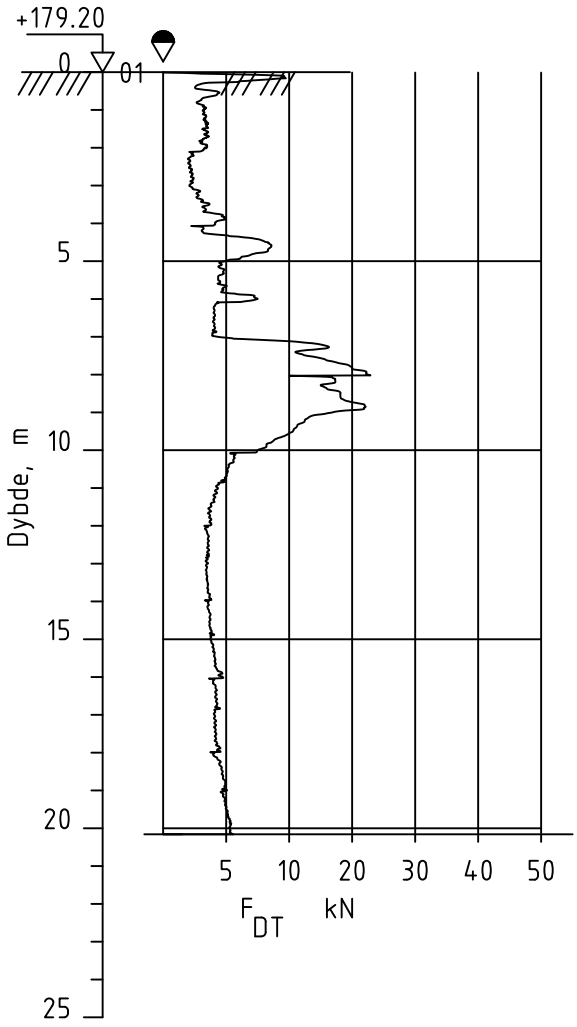


Dato boret :18.01.2024 Posisjon: X 6675967.20 Y 612668.60

UTM 32, NN2000

| Rev. | Beskrivelse | Dato | Tegn. | Kontr. |
|---|---|---|---|---|
| | | Dato 28.08.24 | Tegn. TKH | Kontr. ØK |
| NVE<br>3737 Nannestad | | Målestokk 1:200 | Orginalformat A4 | |
| Dreietrykksondering | | Status | | |

GeoStrøm AS
Grunnundersøkelser
www.geostrom.no
Hengsrudveien 855
3176 Undrumsdal
Tlf.: 33 33 33 77

| Tegningsnummer | Rev. |
|---|---|
| 3737-3_525-1b | 00A |

525-2

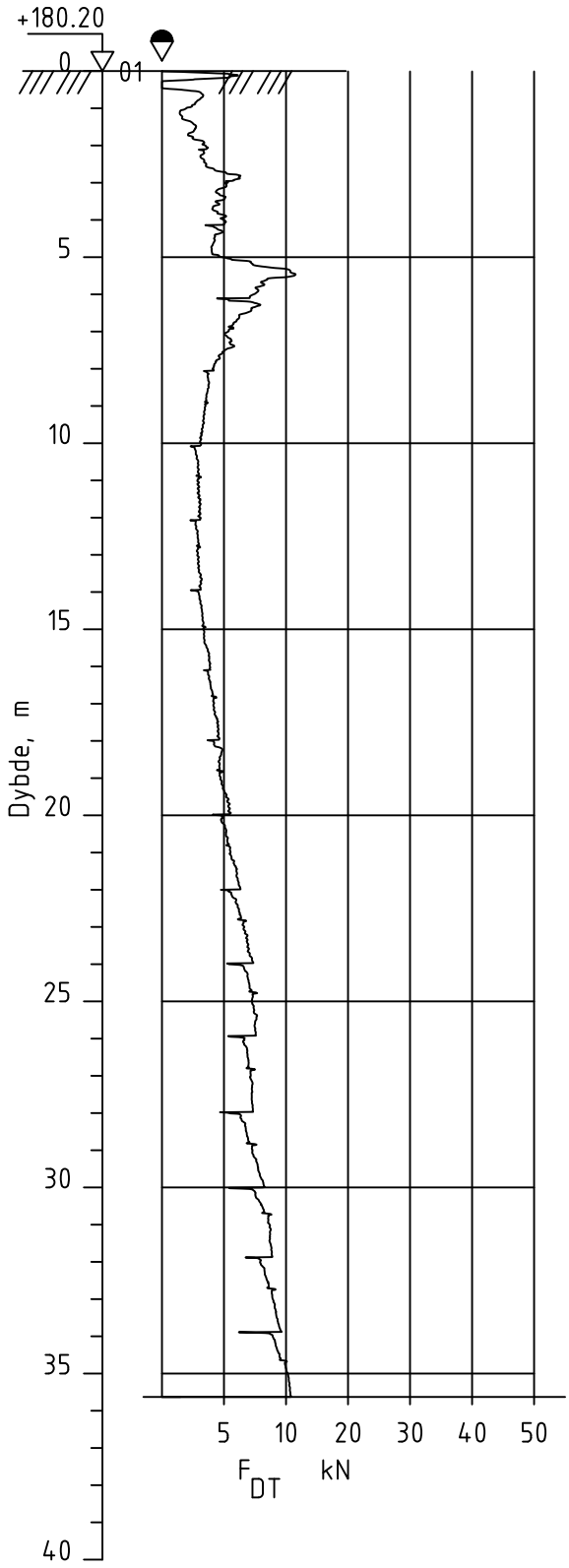


Dato boret :22.01.2024

Posisjon: X 6675838.00 Y 612518.60

UTM 32, NN2000

| Rev. | Beskrivelse | Dato | Tegn. | Kontr. |
|---|---|---|---|---|
| | | Dato 28.08.24 | Tegn. TKH | Kontr. ØK |
| NVE<br>3737 Nannestad | | Målestokk 1:200 | Orginalformat A4 | |
| Dreietrykksondering | | Status | | |

GeoStrøm AS
Grunnundersøkelser

www.geostrom.no
Hengsrudveien 855
3176 Undrumsdal
Tlf.: 33 33 33 77

| Tegningsnummer | Rev. |
|---|---|
| 3737-3_525-2 | 00A |

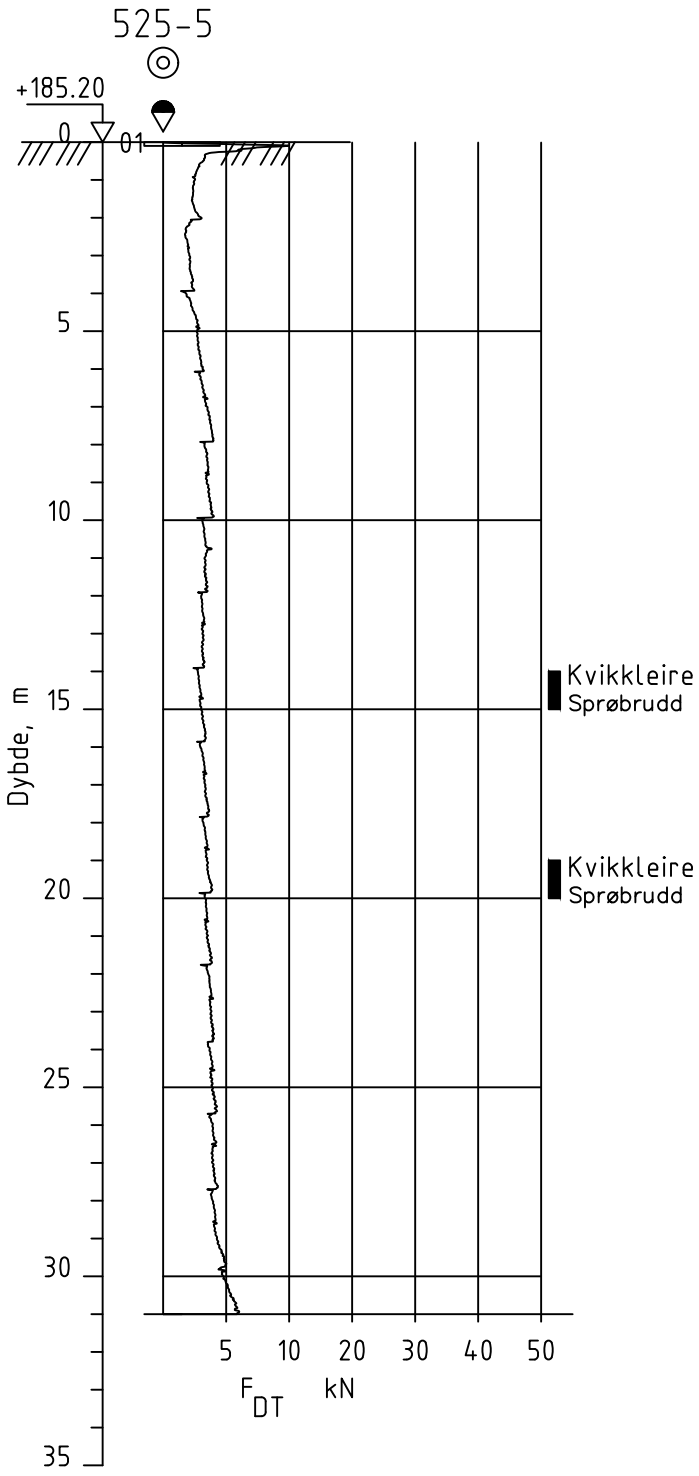


Dato boret :18.01.2024 Posisjon: X 6675971.70 Y 612562.30

UTM 32, NN2000

| Rev. | Beskrivelse | Dato | Tegn. | Kontr. |
|---|---|---|---|---|
| | | | | |

NVE
3737 Nannestad

| Dato | Tegn. | Kontr. |
|---|---|---|
| 28.08.24 | TKH | ØK |
| Målestokk 1:200 | Orginalformat A4 | |

Dreietrykksondering

Status

GeoStrøm AS
Grunnundersøkelser
www.geostrom.no
Hengsrudveien 855
3176 Undrumsdal
Tlf.: 33 33 33 77

| Tegningsnummer | Rev. |
|---|---|
| 3737-3_525-5 | 00A |

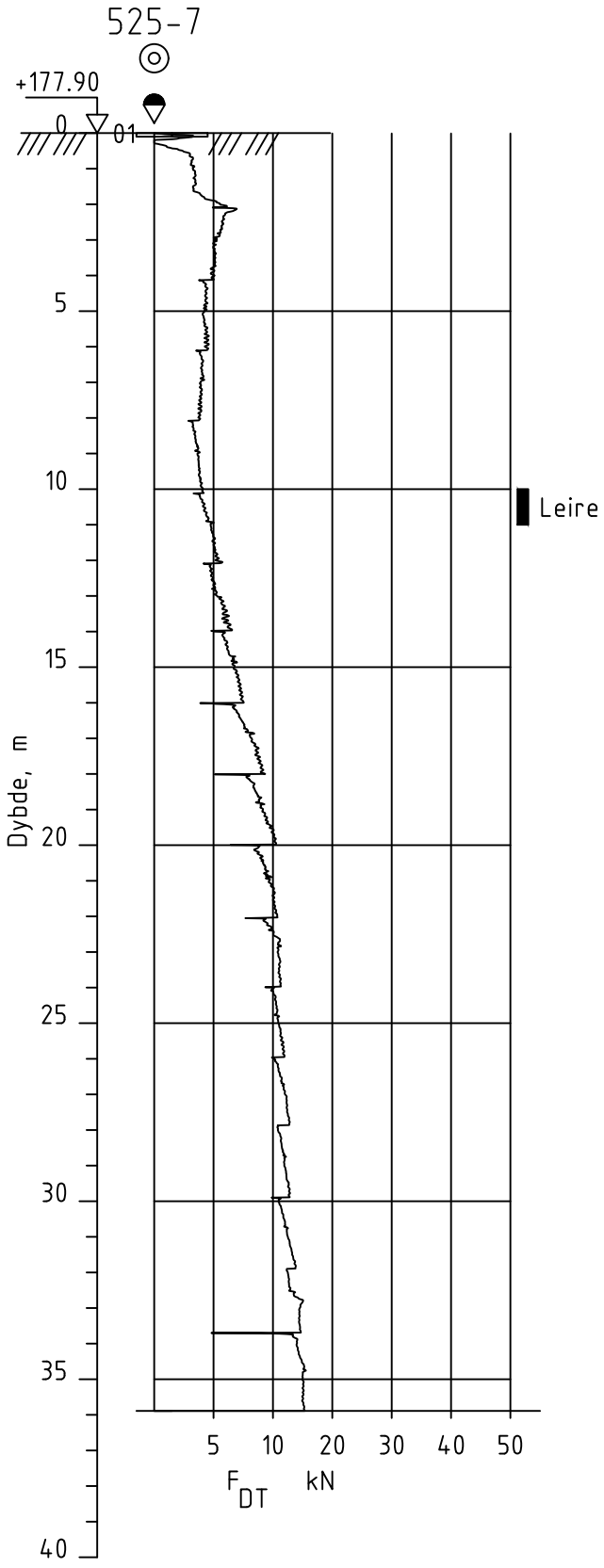


Dato boret :22.01.2024 Posisjon: X 6675890.00 Y 612456.40

UTM 32, NN2000

| Rev. | Beskrivelse | Dato | Tegn. | Kontr. |
|---|---|---|---|---|
| | | Dato 28.08.24 | Tegn. TKH | Kontr. ØK |
| | | Målestokk 1:200 | Orginalformat A4 | |

NVE
3737 Nannestad

Dreietrykksondering

Status

GeoStrøm AS
Grunnundersøkelser
www.geostrom.no
Hengsrudveien 855
3176 Undrumsdal
Tlf.: 33 33 33 77

Tegningsnummer: 3737-3_525-7

Rev.: 00A

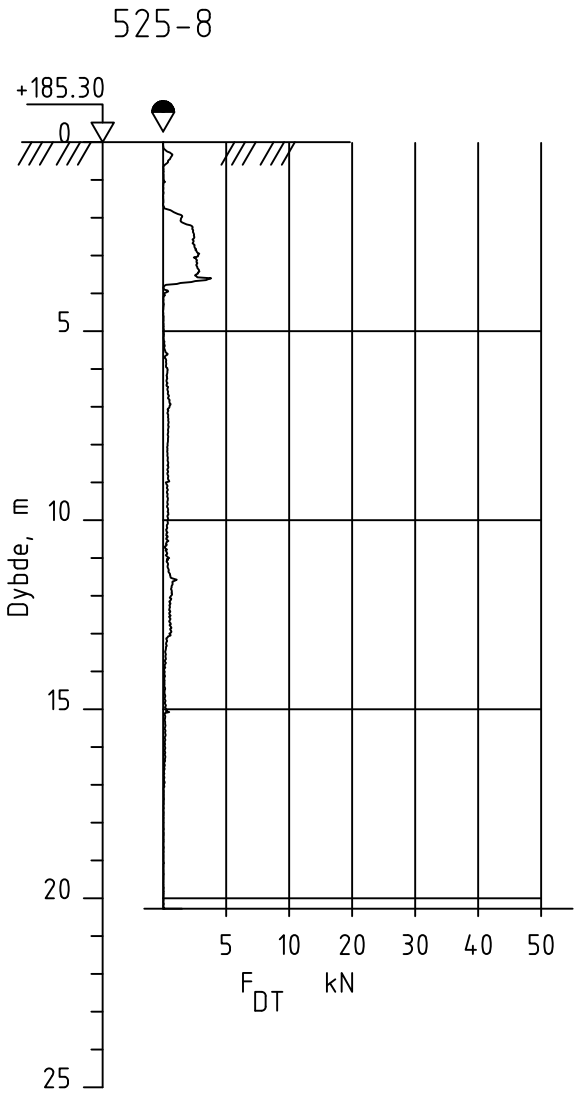


Dato boret :30.04.2024 Posisjon: X 6675903.40 Y 612606.80

UTM 32, NN2000

| Rev. | Beskrivelse | Dato | Tegn. | Kontr. |
|---|---|---|---|---|
| | | Dato 28.08.24 | Tegn. TKH | Kontr. ØK |
| NVE<br>3737 Nannestad | | Målestokk 1:200 | Orginalformat A4 | |
| Dreietrykksondering | | Status | | |

GeoStrøm AS
Grunnundersøkelser
www.geostrom.no
Hengsrudveien 855
3176 Undrumsdal
Tlf.: 33 33 33 77

| Tegningsnummer | Rev. |
|---|---|
| 3737-3_525-8 | 00A |

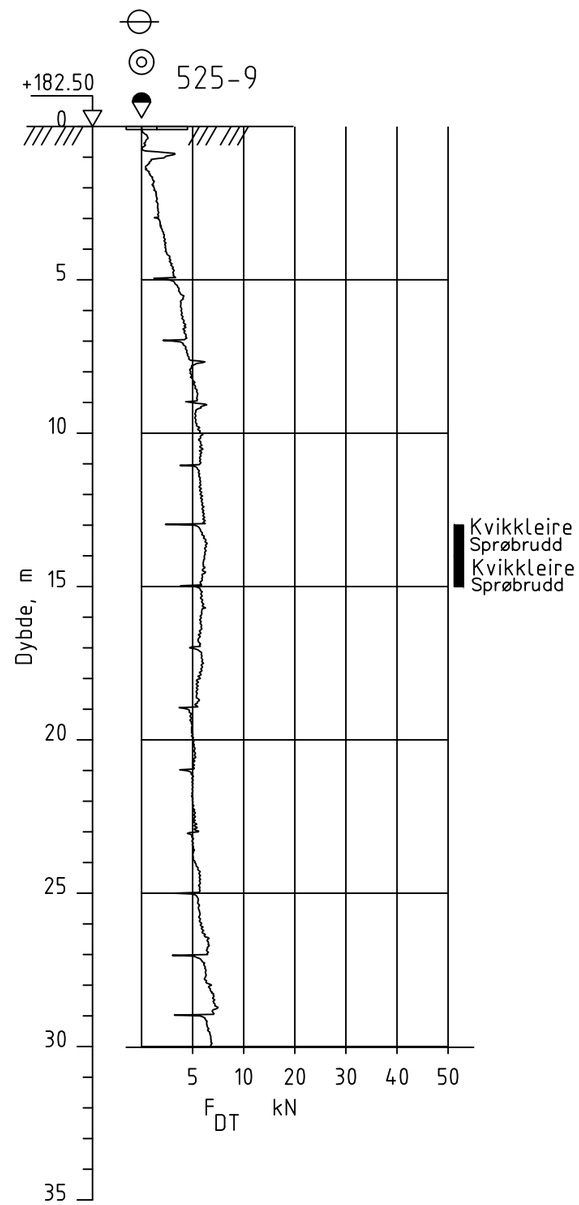


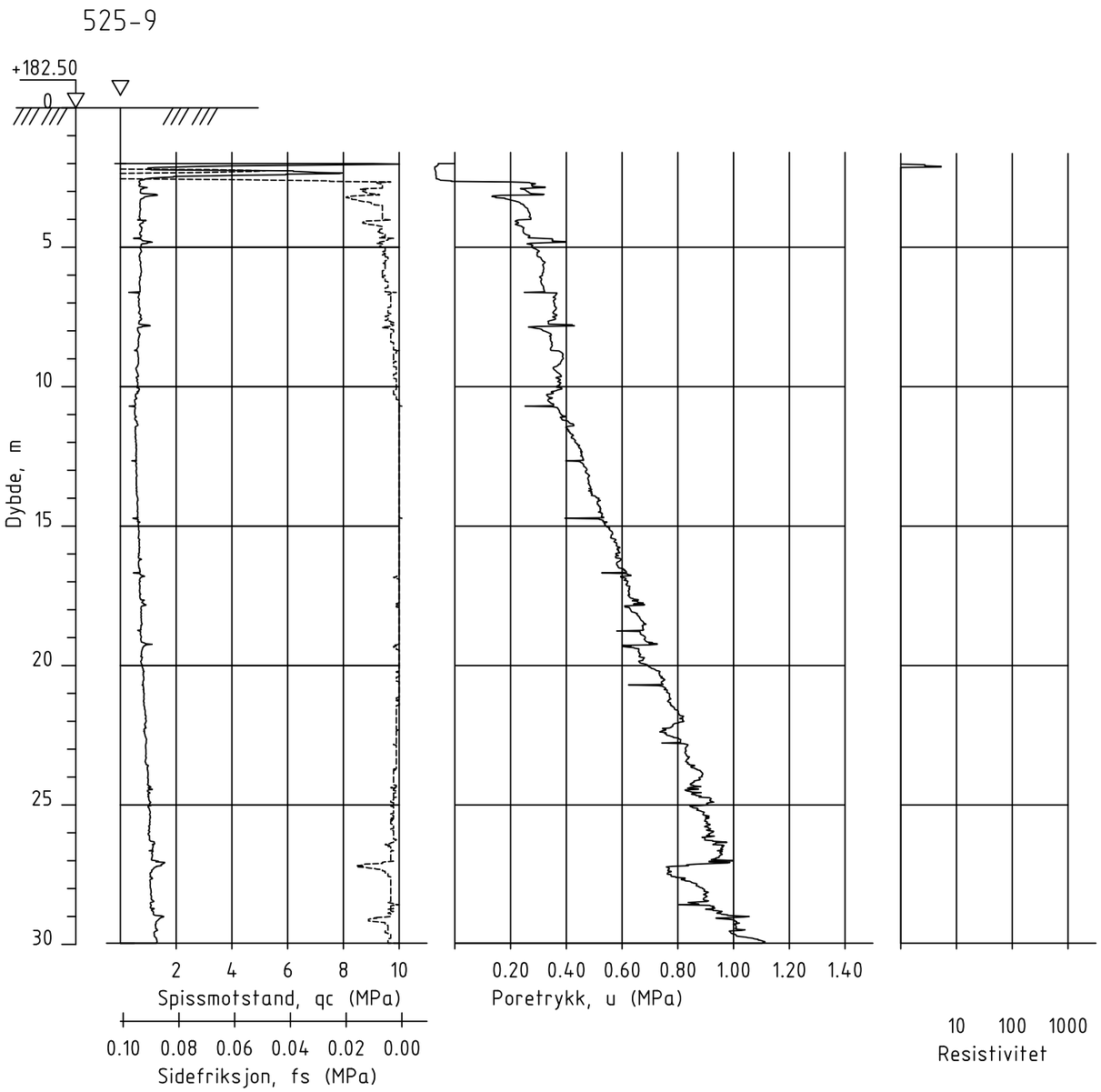


Dato boret :30.04.2024 Posisjon: X 6675931.10 Y 612516.70

UTM 32, NN2000

| Rev. | Beskrivelse | Dato | Tegn. | Kontr. |
|---|---|---|---|---|
| | | | | |

NVE
3737 Nannestad

Dreietrykksondering og RCPTu

| Dato | Tegn. | Kontr. |
|---|---|---|
| 28.08.24 | TKH | ØK |

| Målestokk | Orginalformat |
|---|---|
| 1:200 | A3 |

Status

GeoStrøm AS
Grunnundersøkelser
www.geostrom.no
Hengsrudveien 855
3176 Undrumsdal
Tlf.: 33 33 33 77

Tegningsnummer: 3737-3_525-9

Rev.: 00A

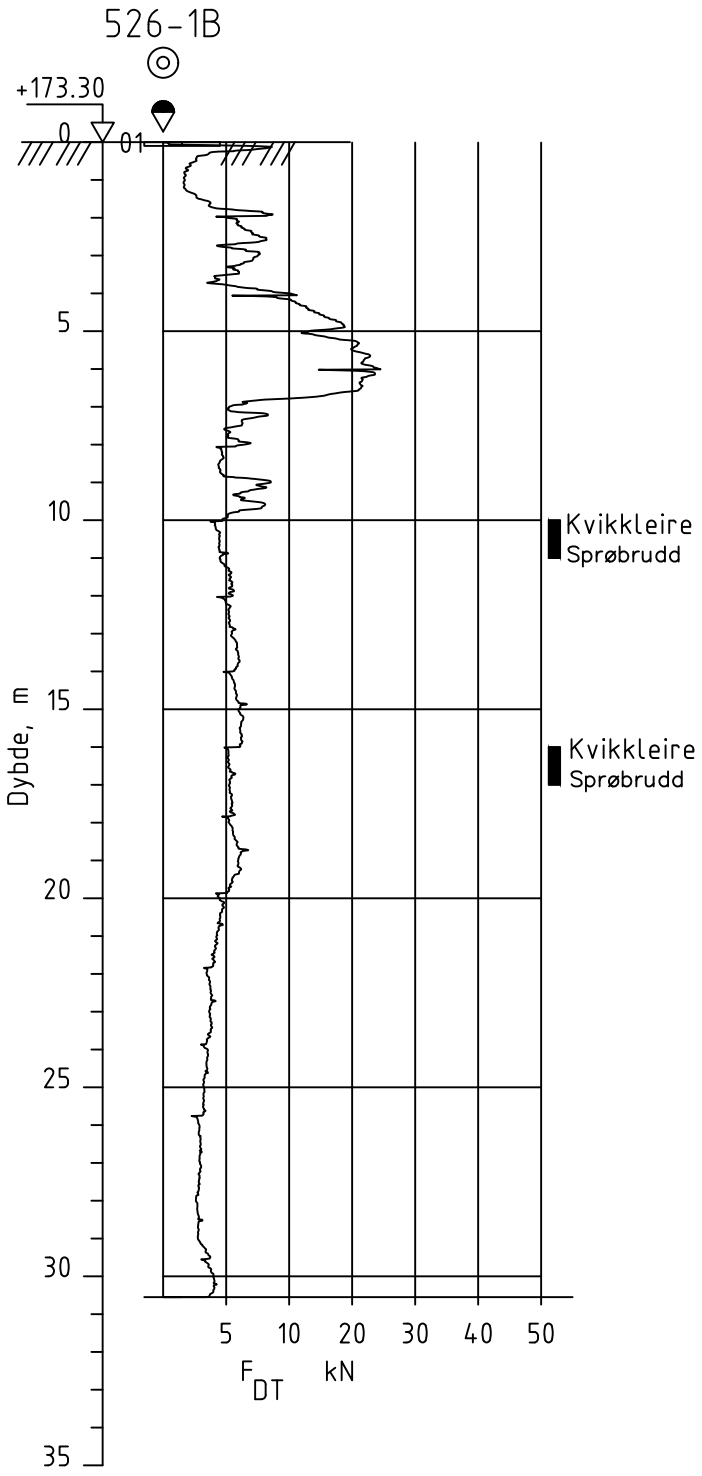


Dato boret :02.01.2024 Posisjon: X 6675279.00 Y 611457.70

UTM 32, NN2000

| Rev. | Beskrivelse | Dato | Tegn. | Kontr. |
|---|---|---|---|---|
| | | | | |

NVE
3737 Nannestad

| Dato | Tegn. | Kontr. |
|---|---|---|
| 28.08.24 | TKH | ØK |
| Målestokk 1:200 | Orginalformat A4 | |

Dreietrykksondering

Status

GeoStrøm AS
Grunnundersøkelser
www.geostrom.no
Hengsrudveien 855
3176 Undrumsdal
Tlf.: 33 33 33 77

| Tegningsnummer | Rev. |
|---|---|
| 3737-3_526-1b | 00A |

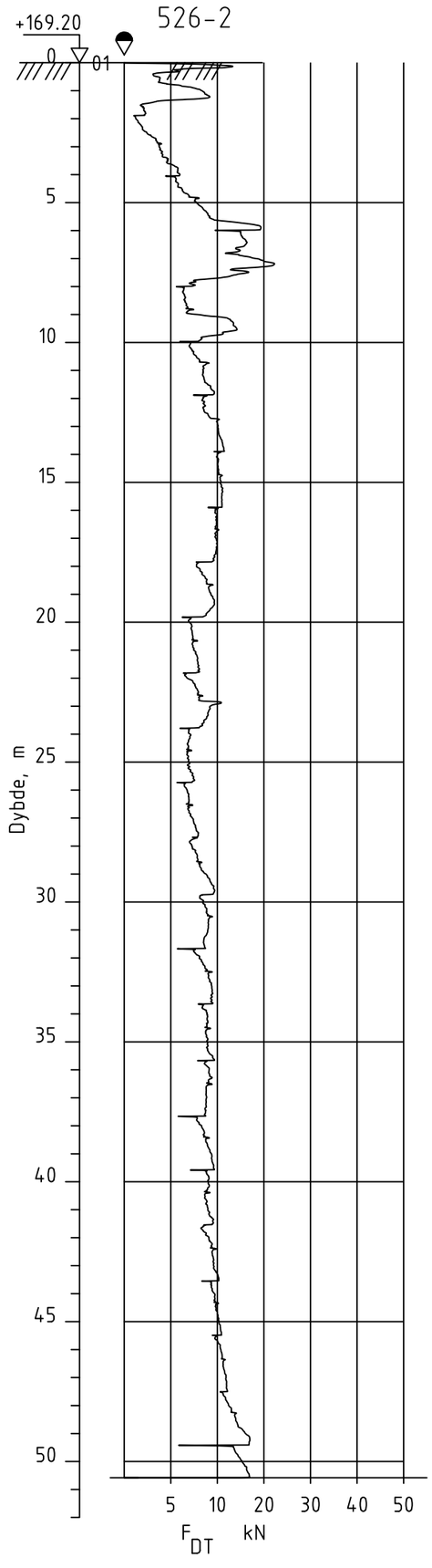


Dato boret :04.01.2024 Posisjon: X 6675033.50 Y 611625.10

UTM 32, NN2000

| Rev. | Beskrivelse | Dato | Tegn. | Kontr. |
|---|---|---|---|---|
| | | | | |

NVE
3737 Nannestad

Dreietrykksondering

| Dato | Tegn. | Kontr. |
|---|---|---|
| 28.08.24 | TKH | ØK |

| Målestokk | Orginalformat |
|---|---|
| 1:200 | A3 |

Status

GeoStrøm AS
Grunnundersøkelser
www.geostrom.no
Hengsrudveien 855
3176 Undrumsdal
Tlf.: 33 33 33 77

| Tegningsnummer | Rev. |
|---|---|
| 3737-3_526-2 | 00A |

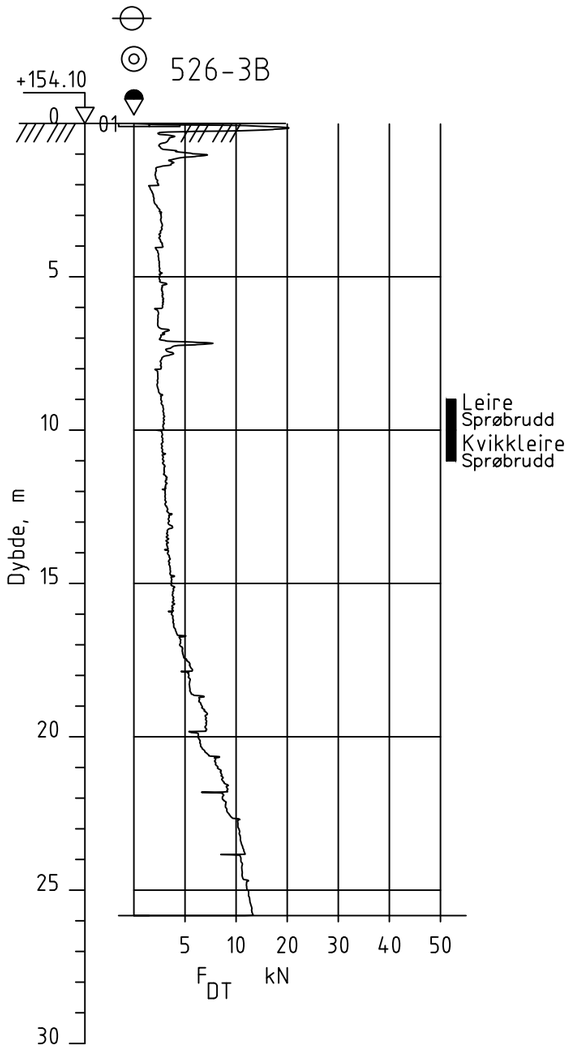


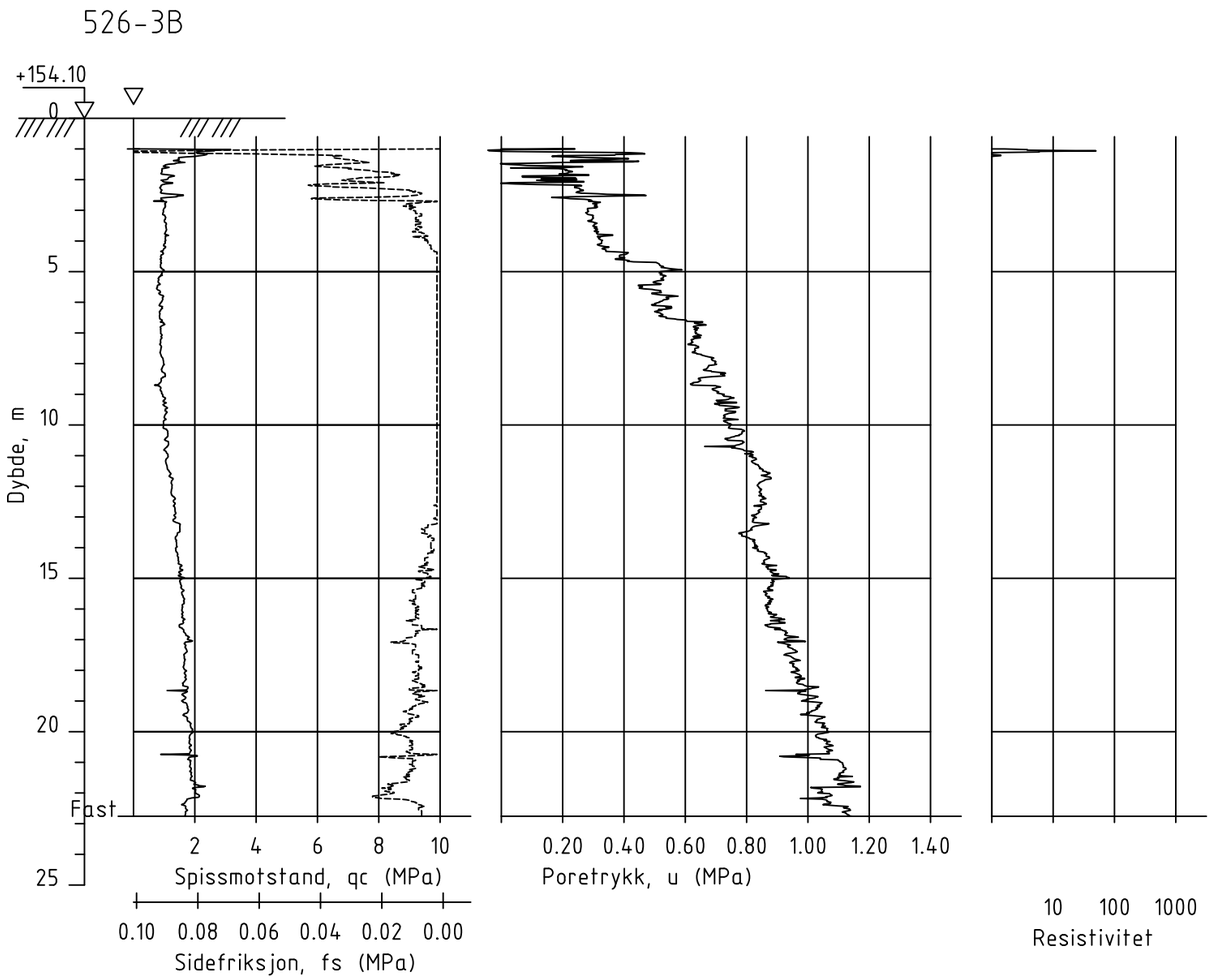


Dato boret :03.01.2024 Posisjon: X 6674951.30 Y 611690.10

UTM 32, NN2000

| Rev. | Beskrivelse | Dato | Tegn. | Kontr. |
|---|---|---|---|---|
| | | Dato 28.08.24 | Tegn. TKH | Kontr. ØK |
| NVE<br>3737 Nannestad | | Målestokk 1:200 | Orginalformat A3 | |
| Dreietrykksondering og RCPTu | | Status | | |
| GeoStrøm AS Grunnundersøkelser<br>www.geostrom.no<br>Hengsrudveien 855<br>3176 Undrumsdal<br>Tlf.: 33 33 33 77 | | Tegningsnummer 3737-3_526-3b | | Rev. 00A |

526-4

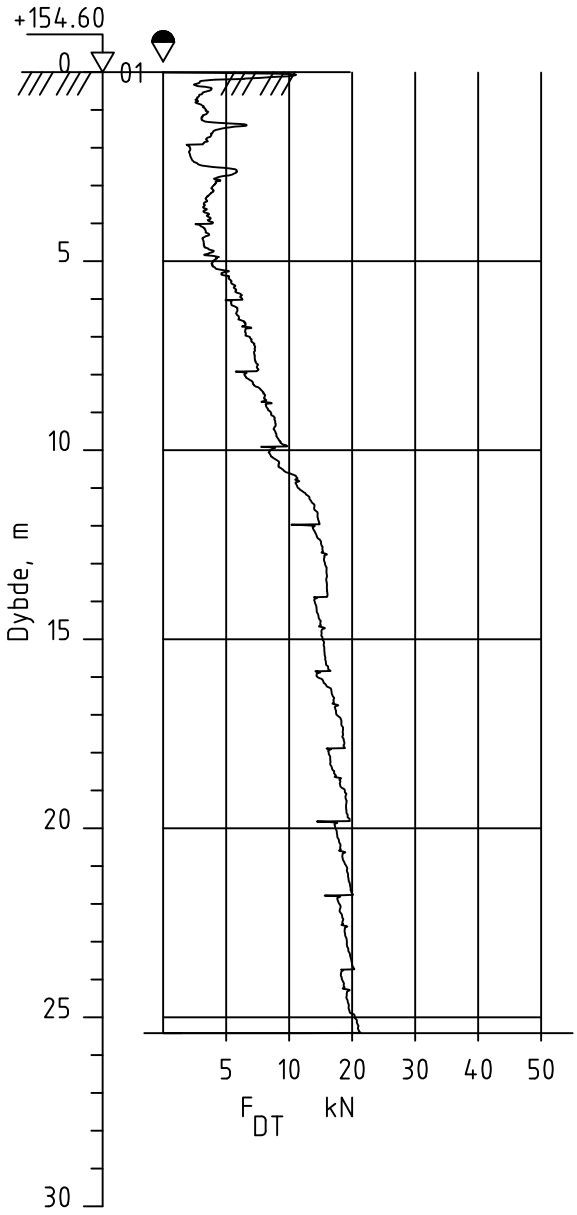


Dato boret :04.01.2024 Posisjon: X 6675381.90 Y 611728.70

UTM 32, NN2000

| Rev. | Beskrivelse | Dato | Tegn. | Kontr. |
|---|---|---|---|---|
| | | Dato 28.08.24 | Tegn. TKH | Kontr. ØK |
| NVE<br>3737 Nannestad | | Målestokk 1:200 | Orginalformat A4 | |
| Dreietrykksondering | | Status | | |

GeoStrøm AS
Grunnundersøkelser
www.geostrom.no
Hengsrudveien 855
3176 Undrumsdal
Tlf.: 33 33 33 77

Tegningsnummer 3737-3_526-4

Rev. 00A

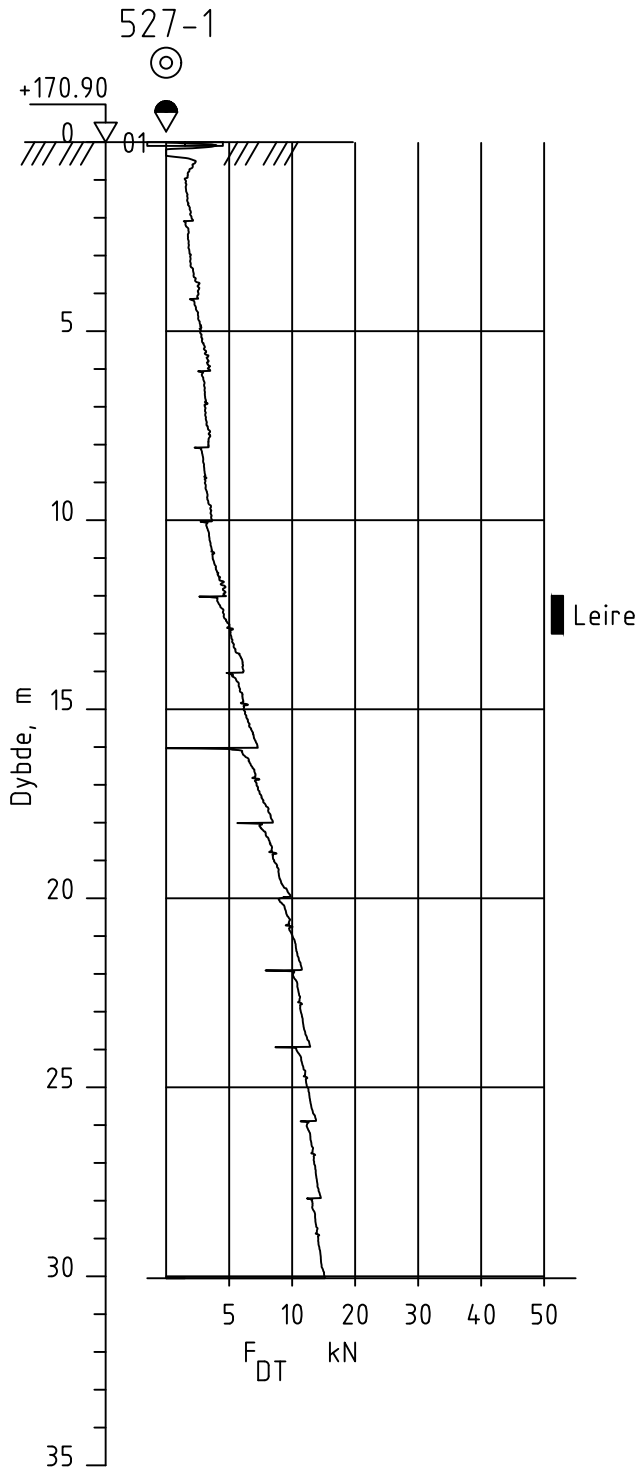


Dato boret :22.01.2024 Posisjon: X 6676009.50 Y 611906.30

UTM 32, NN2000

| Rev. | Beskrivelse | Dato | Tegn. | Kontr. |
|---|---|---|---|---|
| | | Dato 28.08.24 | Tegn. TKH | Kontr. ØK |
| | | Målestokk 1:200 | Orginalformat A4 | |

NVE
3737 Nannestad

Dreietrykksondering

Status

GeoStrøm AS
Grunnundersøkelser
www.geostrom.no
Hengsrudveien 855
3176 Undrumsdal
Tlf.: 33 33 33 77

Tegningsnummer: 3737-3_527-1

Rev.: 00A

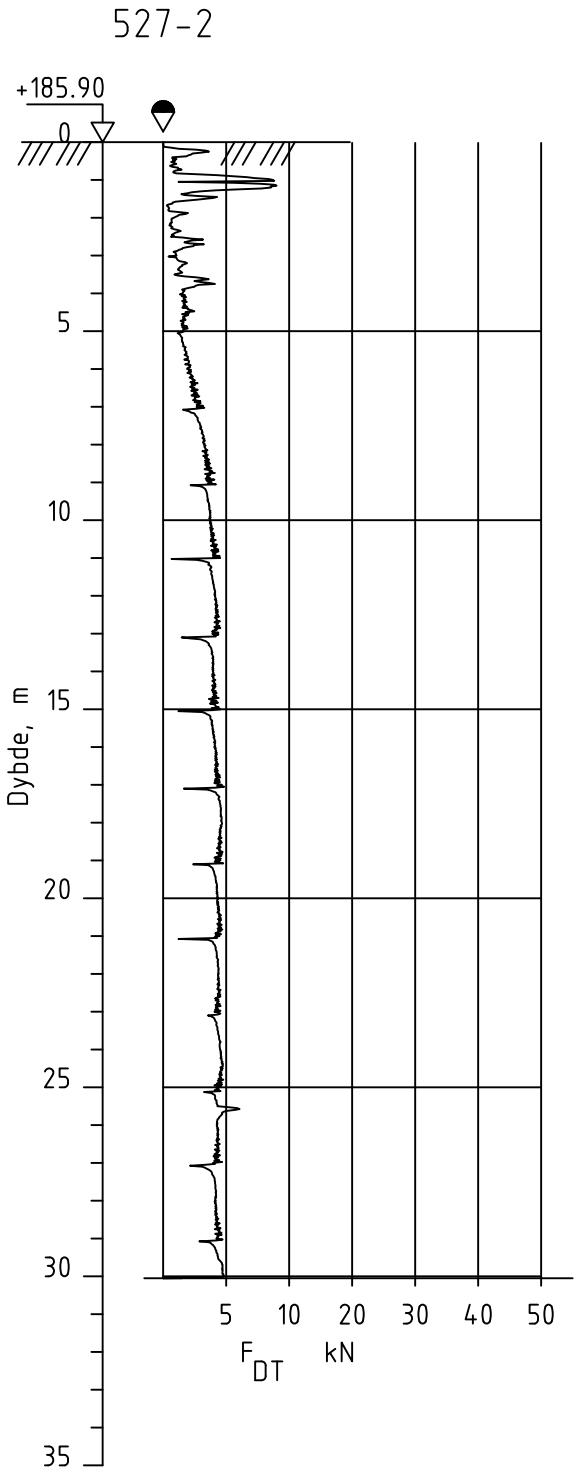


Dato boret :09.10.2024 Posisjon: X 6676618.16 Y 612232.54

UTM 32, NN2000

| Rev. | Beskrivelse | Dato | Tegn. | Kontr. |
|---|---|---|---|---|
| | | Dato 07.10.24 | Tegn. TKH | Kontr. ØK |
| NVE<br>3737 Nannestad | | Målestokk 1:200 | Orginalformat A4 | |
| Dreietrykksondering | | Status | | |

GeoStrøm AS
Grunnundersøkelser
www.geostrom.no
Hengsrudveien 855
3176 Undrumsdal
Tlf.: 33 33 33 77

Tegningsnummer 3737-3_527-2

Rev. 00A

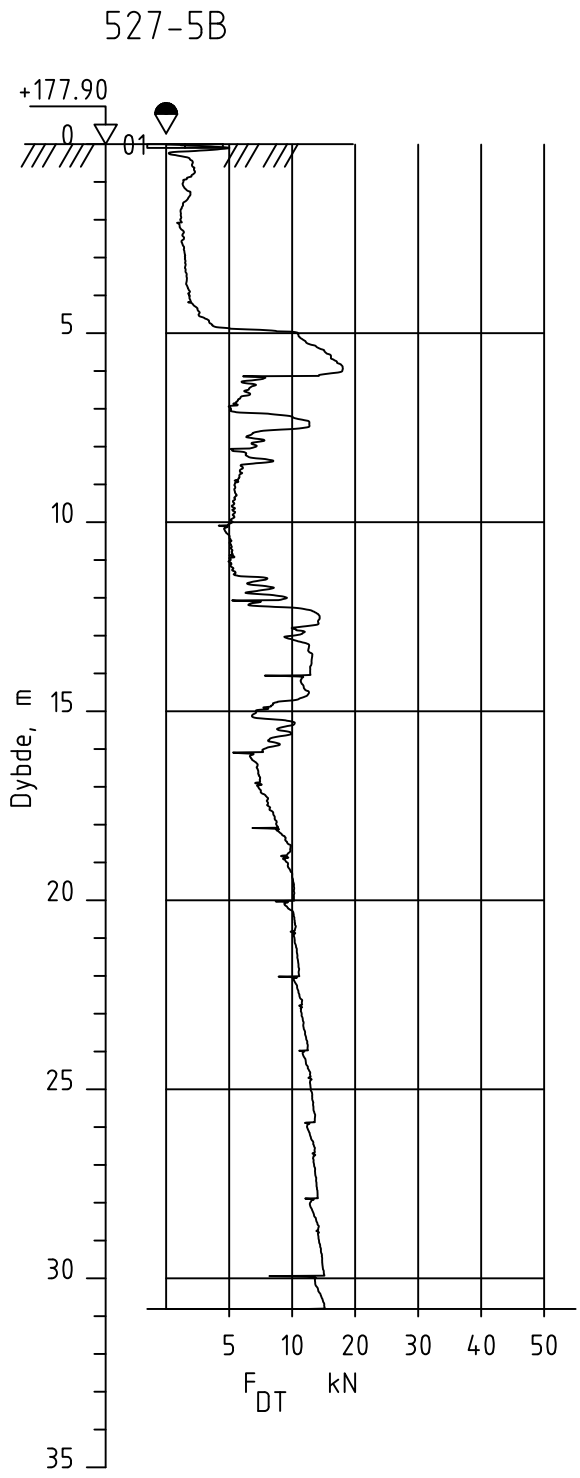


Dato boret :23.01.2024 Posisjon: X 6676469.10 Y 612032.60

UTM 32, NN2000

| Rev. | Beskrivelse | Dato | Tegn. | Kontr. |
|---|---|---|---|---|
| | | Dato 28.08.24 | Tegn. TKH | Kontr. ØK |
| NVE<br>3737 Nannestad | | Målestokk 1:200 | Orginalformat A4 | |
| Dreietrykksondering | | Status | | |

GeoStrøm AS
Grunnundersøkelser
www.geostrom.no
Hengsrudveien 855
3176 Undrumsdal
Tlf.: 33 33 33 77

| Tegningsnummer | Rev. |
|---|---|
| 3737-3_527-5b | 00A |

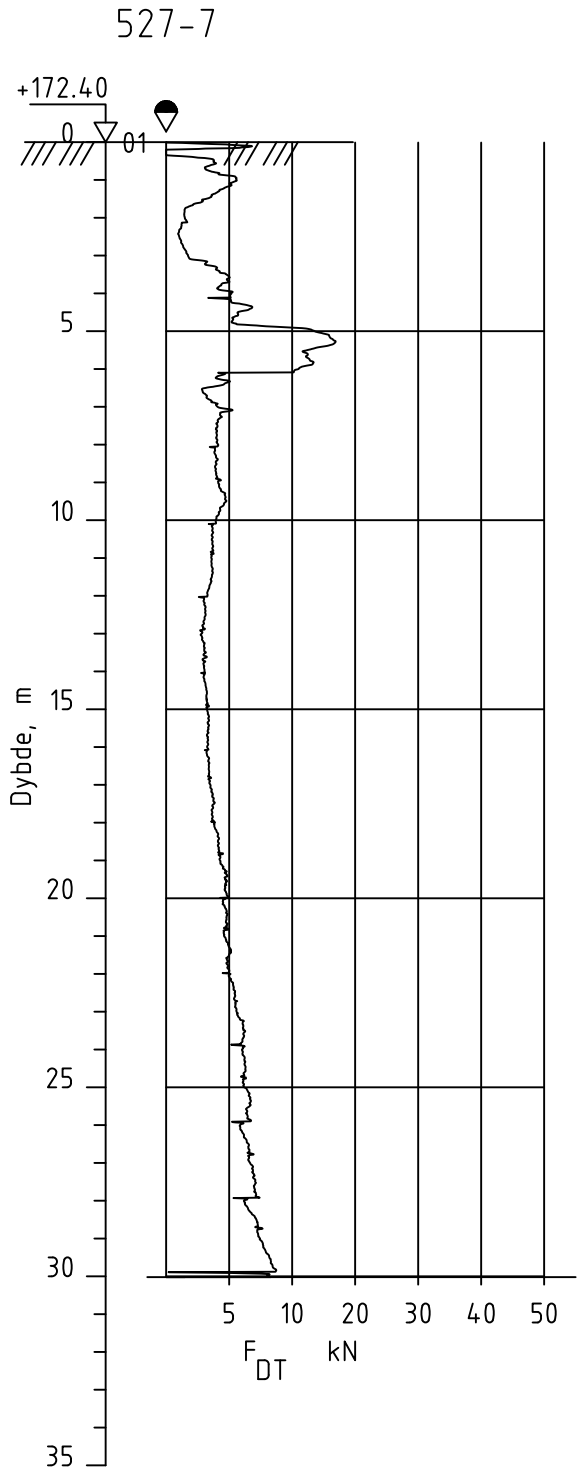


Dato boret :22.01.2024 Posisjon: X 6675866.10 Y 611839.10

UTM 32, NN2000

| Rev. | Beskrivelse | Dato | Tegn. | Kontr. |
|---|---|---|---|---|
| | | Dato 28.08.24 | Tegn. TKH | Kontr. ØK |
| NVE<br>3737 Nannestad | | Målestokk 1:200 | Orginalformat A4 | |
| Dreietrykksondering | | Status | | |

GeoStrøm AS
Grunnundersøkelser
www.geostrom.no
Hengsrudveien 855
3176 Undrumsdal
Tlf.: 33 33 33 77

Tegningsnummer 3737-3_527-7

Rev. 00A

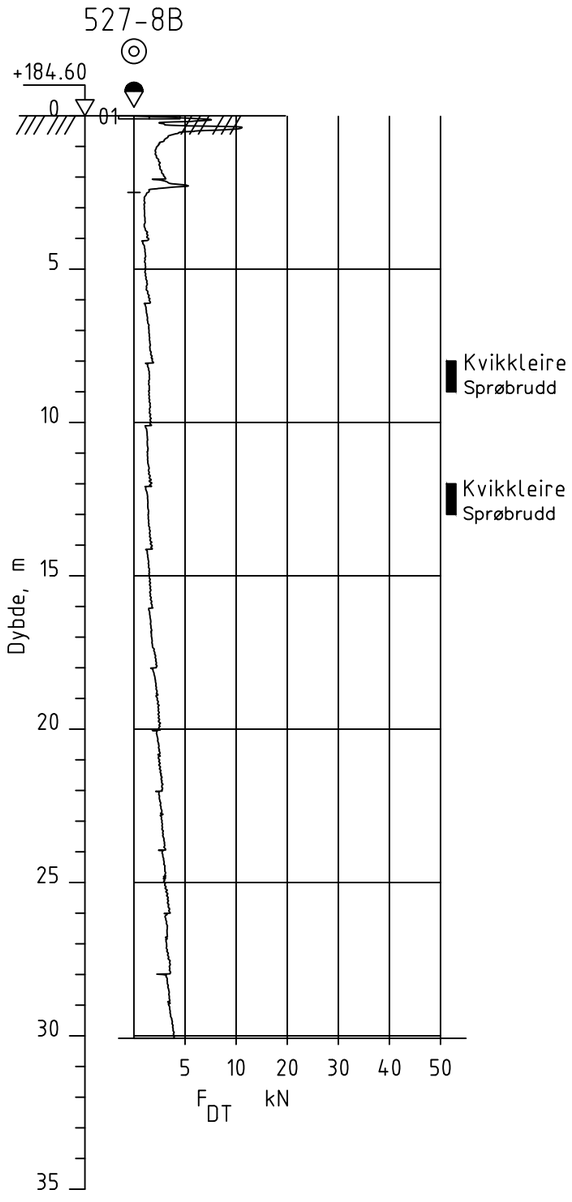


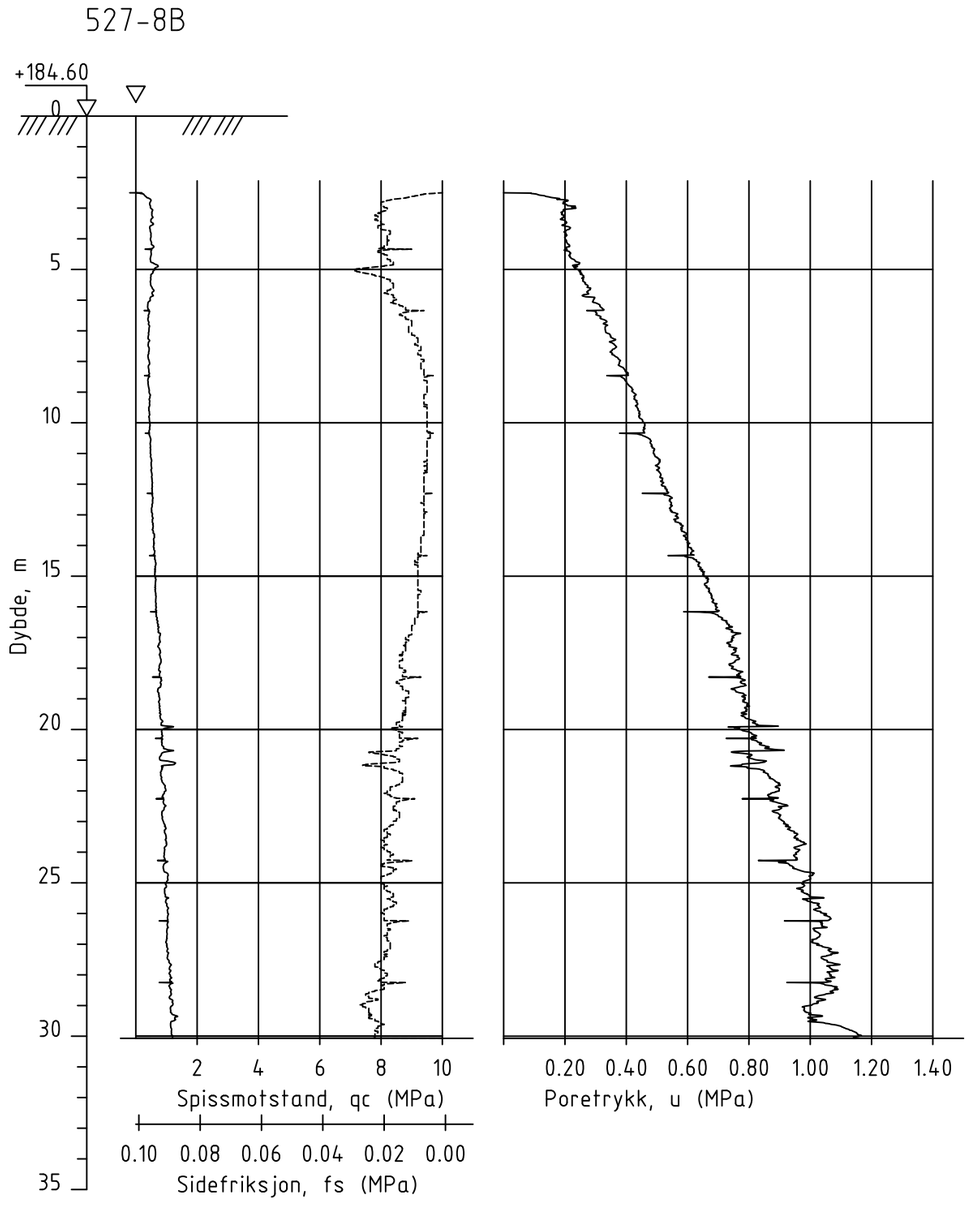


Dato boret :23.01.2024 Posisjon: X 6676496.10 Y 612127.40

UTM 32, NN2000

| Rev. | Beskrivelse | Dato | Tegn. | Kontr. |
|---|---|---|---|---|
| | | Dato 28.08.24 | Tegn. TKH | Kontr. ØK |
| | | Målestokk 1:200 | Orginalformat A3 | |
| | Dreietrykksondering og CPTu | Status | | |

NVE
3737 Nannestad

GeoStrøm AS
Grunnundersøkelser
www.geostrom.no
Hengsrudveien 855
3176 Undrumsdal
Tlf.: 33 33 33 77

Tegningsnummer: 3737-3_527-8b

Rev.: 00A

527-9

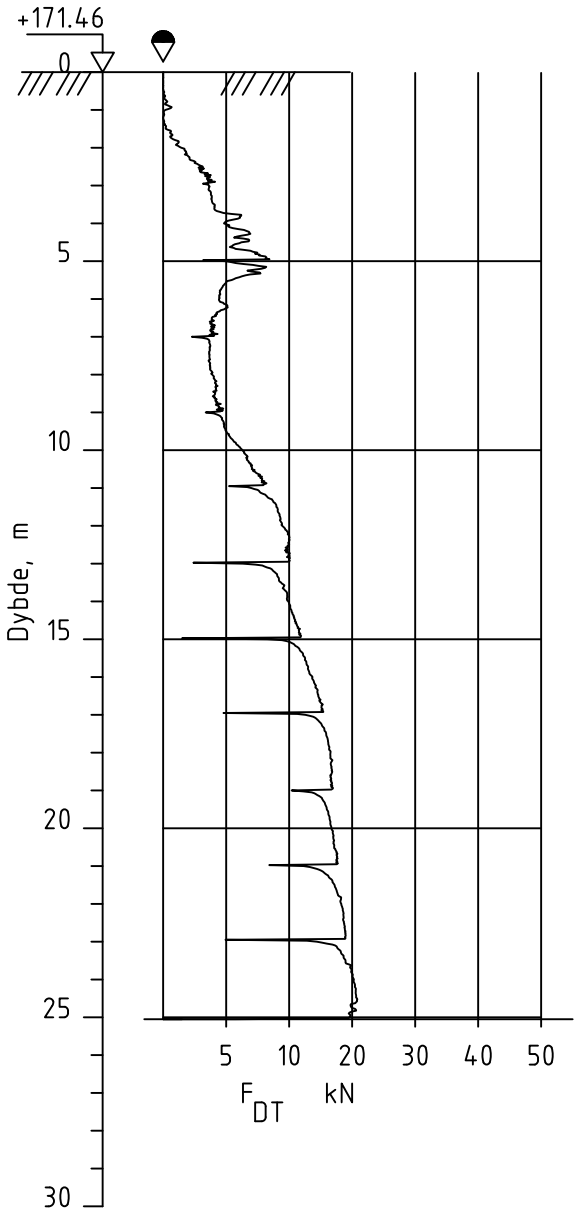


Dato boret :09.10.2024 Posisjon: X 6676557.05 Y 612013.06

UTM 32, NN2000

| Rev. | Beskrivelse | Dato | Tegn. | Kontr. |
|---|---|---|---|---|
| | | Dato 07.10.24 | Tegn. TKH | Kontr. ØK |
| NVE<br>3737 Nannestad | | Målestokk 1:200 | Orginalformat A4 | |
| Dreietrykksondering | | Status | | |

GeoStrøm AS
Grunnundersøkelser
www.geostrom.no
Hengsrudveien 855
3176 Undrumsdal
Tlf.: 33 33 33 77

| Tegningsnummer | Rev. |
|---|---|
| 3737-3_527-9 | 00A |

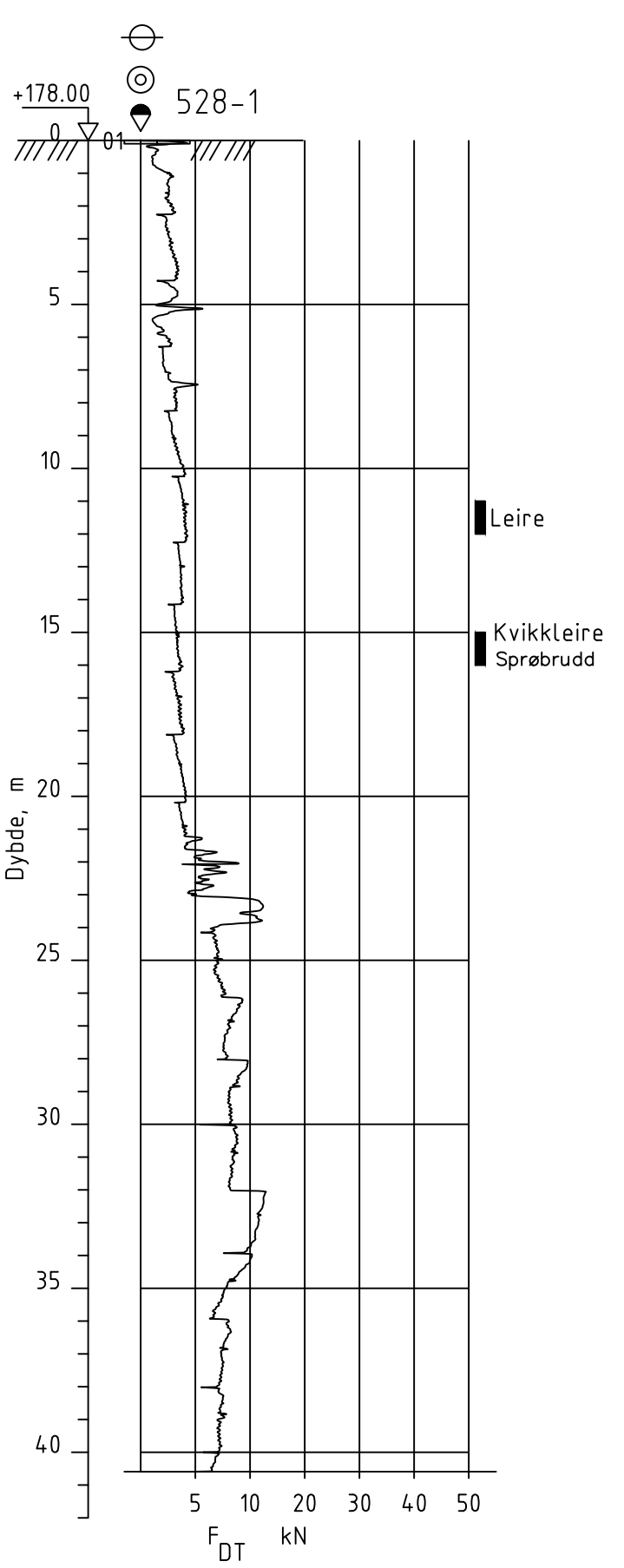


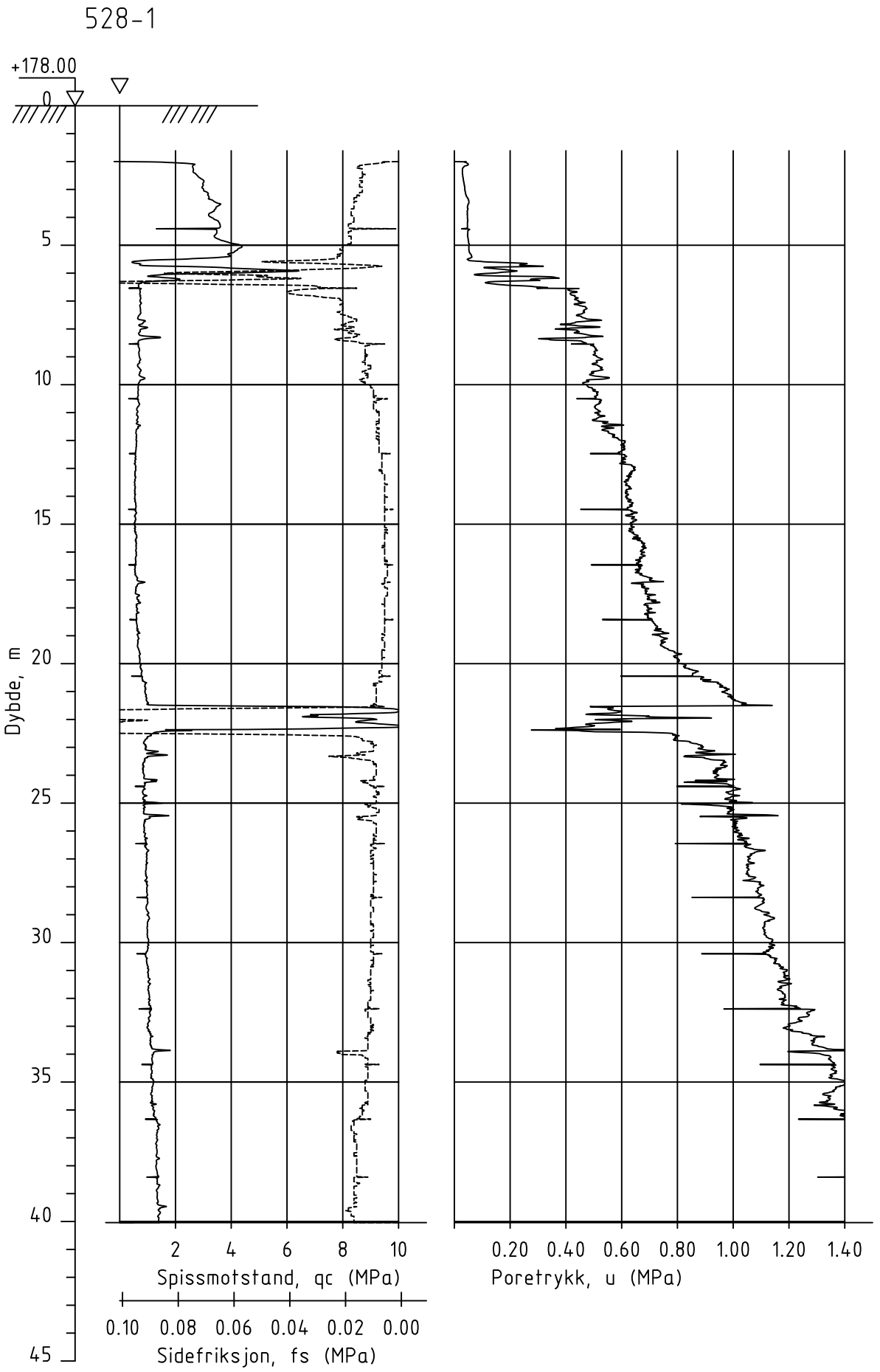


Dato boret :12.02.2024 Posisjon: X 6675944.20 Y 611552.00

UTM 32, NN2000

| Rev. | Beskrivelse | Dato | Tegn. | Kontr. |
|---|---|---|---|---|
| | | Dato 28.08.24 | Tegn. TKH | Kontr. ØK |
| | | Målestokk 1:200 | Orginalformat A3 | |
| | Dreietrykksondering og CPTu | Status | | |


NVE
3737 Nannestad

GeoStrøm AS
Grunnundersøkelser

www.geostrom.no
Hengsrudveien 855
3176 Undrumsdal
Tlf.: 33 33 33 77


Tegningsnummer: 3737-3_528-1

Rev.: 00A

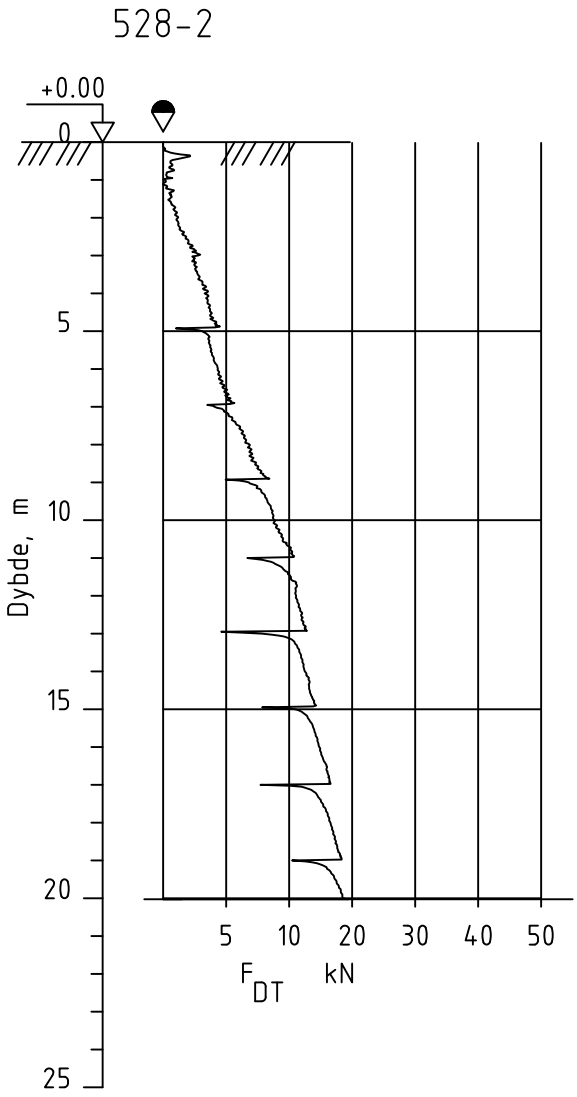


Dato boret :02.10.2024 Posisjon: X 0.00 Y 0.00

UTM 32, NN2000

| Rev. | Beskrivelse | Dato | Tegn. | Kontr. |
|---|---|---|---|---|
| | | Dato 07.10.24 | Tegn. TKH | Kontr. ØK |
| | NVE<br>3737 Nannestad | Målestokk 1:200 | Orginalformat A4 | |
| | Dreietrykksondering | Status | | |

GeoStrøm AS
Grunnundersøkelser
www.geostrom.no
Hengsrudveien 855
3176 Undrumsdal
Tlf.: 33 33 33 77

Tegningsnummer 3737-3_528-2

Rev. 00A

528-3

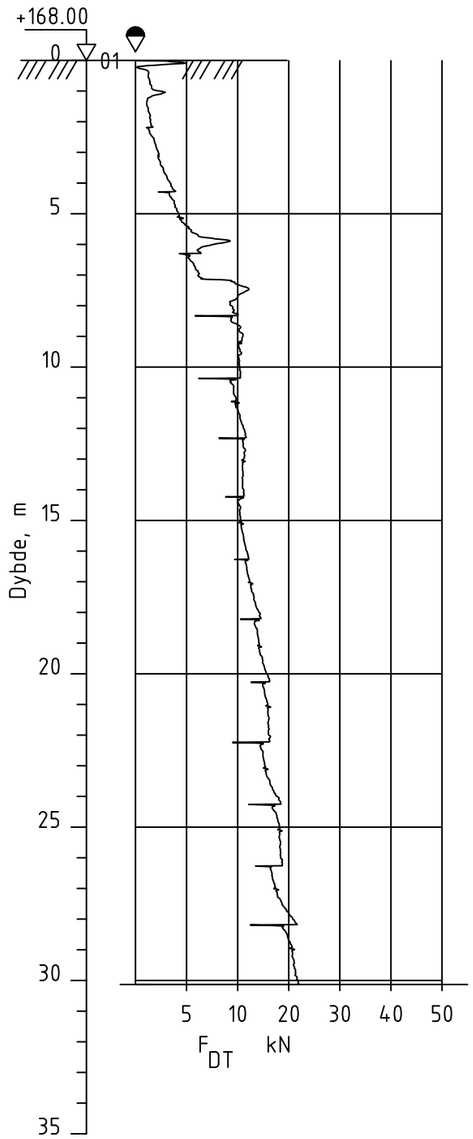


528-3

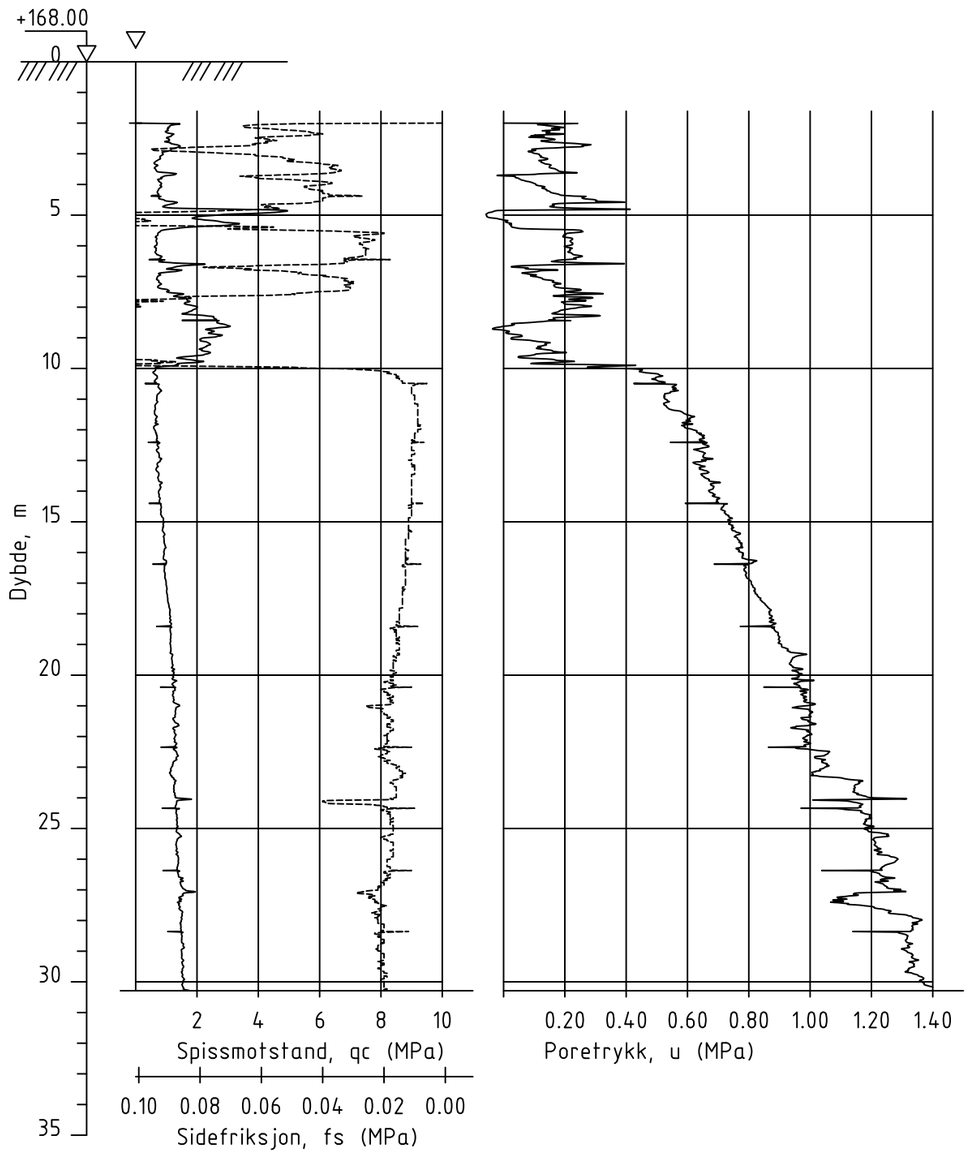


Dato boret :12.02.2024 Posisjon: X 6675977.40 Y 611650.90

UTM 32, NN2000

| Rev. | Beskrivelse | Dato | Tegn. | Kontr. |
|---|---|---|---|---|
| | | Dato 28.08.24 | Tegn. TKH | Kontr. ØK |
| | | Målestokk 1:200 | Orginalformat A3 | |
| | | Status | | |

NVE
3737 Nannestad

Dreietrykksondering og CPTu

GeoStrøm AS
Grunnundersøkelser
www.geostrom.no
Hengsrudveien 855
3176 Undrumsdal
Tlf.: 33 33 33 77

Tegningsnummer: 3737-3_528-3

Rev.: 00A

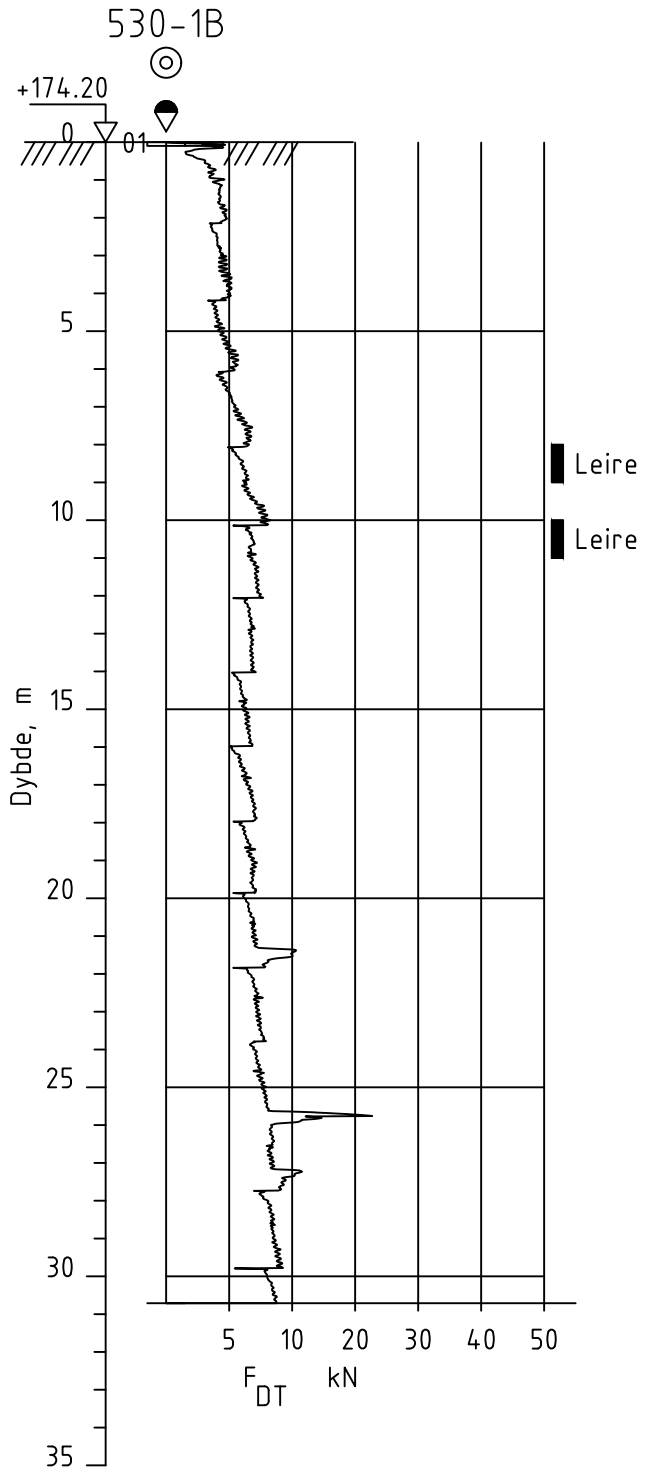


Dato boret :31.01.2024 Posisjon: X 6676503.70 Y 608971.60

UTM 32, NN2000

| Rev. | Beskrivelse | Dato | Tegn. | Kontr. |
|---|---|---|---|---|
| | | Dato 28.08.24 | Tegn. TKH | Kontr. ØK |
| NVE<br>3737 Nannestad | | Målestokk 1:200 | Orginalformat A4 | |
| Dreietrykksondering | | Status | | |

GeoStrøm AS
Grunnundersøkelser
www.geostrom.no
Hengsrudveien 855
3176 Undrumsdal
Tlf.: 33 33 33 77

Tegningsnummer 3737-3_530-1b

Rev. 00A

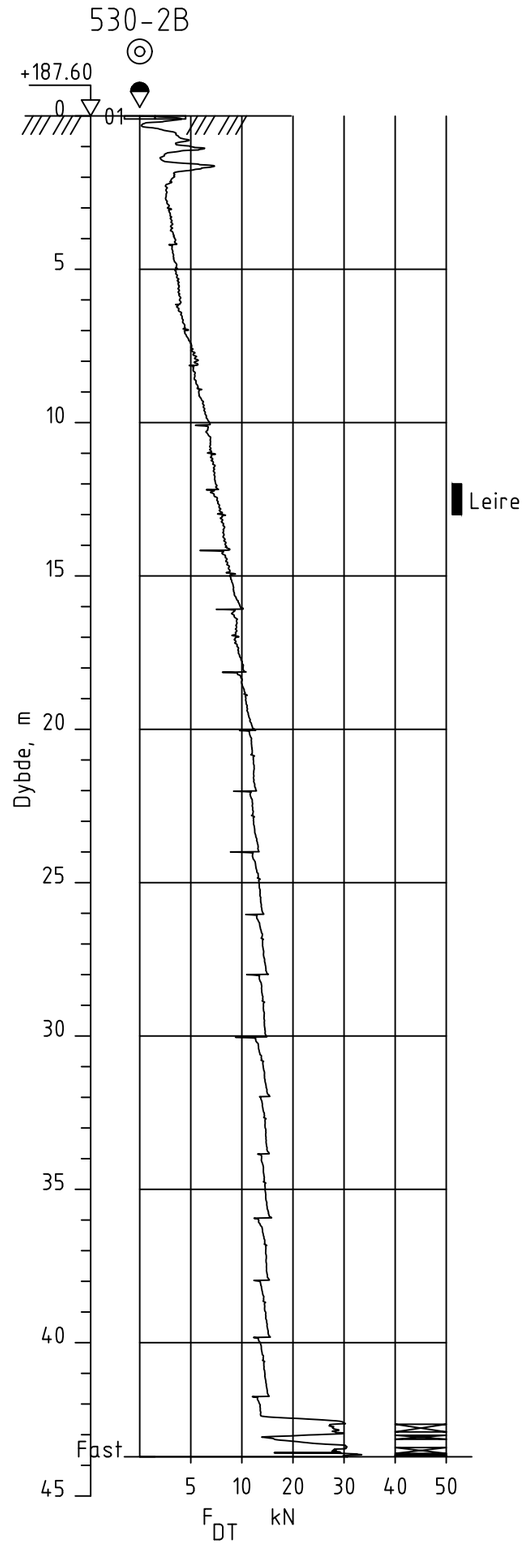


Dato boret :31.01.2024 Posisjon: X 6676694.20 Y 609151.50

UTM 32, NN2000

| Rev. | Beskrivelse | Dato | Tegn. | Kontr. |
|---|---|---|---|---|
| | | Dato 28.08.24 | Tegn. TKH | Kontr. ØK |
| NVE<br>3737 Nannestad | | Målestokk 1:200 | Orginalformat A3 | |
| Dreietrykksondering | | Status | | |
| GeoStrøm AS Grunnundersøkelser<br>www.geostrom.no<br>Hengsrudveien 855<br>3176 Undrumsdal<br>Tlf.: 33 33 33 77 | | Tegningsnummer 3737-3_530-2b | | Rev. 00A |

530-5B

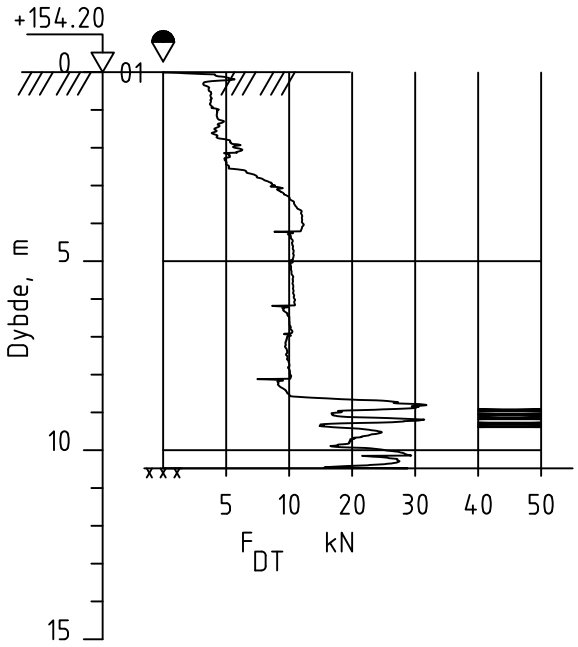


Dato boret :31.01.2024 Posisjon: X 6676159.40 Y 609802.00

UTM 32, NN2000

| Rev. | Beskrivelse | Dato | Tegn. | Kontr. |
|---|---|---|---|---|
| | | Dato 28.08.24 | Tegn. TKH | Kontr. ØK |
| NVE<br>3737 Nannestad | | Målestokk 1:200 | Orginalformat A4 | |
| Dreietrykksondering | | Status | | |

GeoStrøm AS
Grunnundersøkelser
www.geostrom.no
Hengsrudveien 855
3176 Undrumsdal
Tlf.: 33 33 33 77

| Tegningsnummer | Rev. |
|---|---|
| 3737-3_530-5b | 00A |

533-2

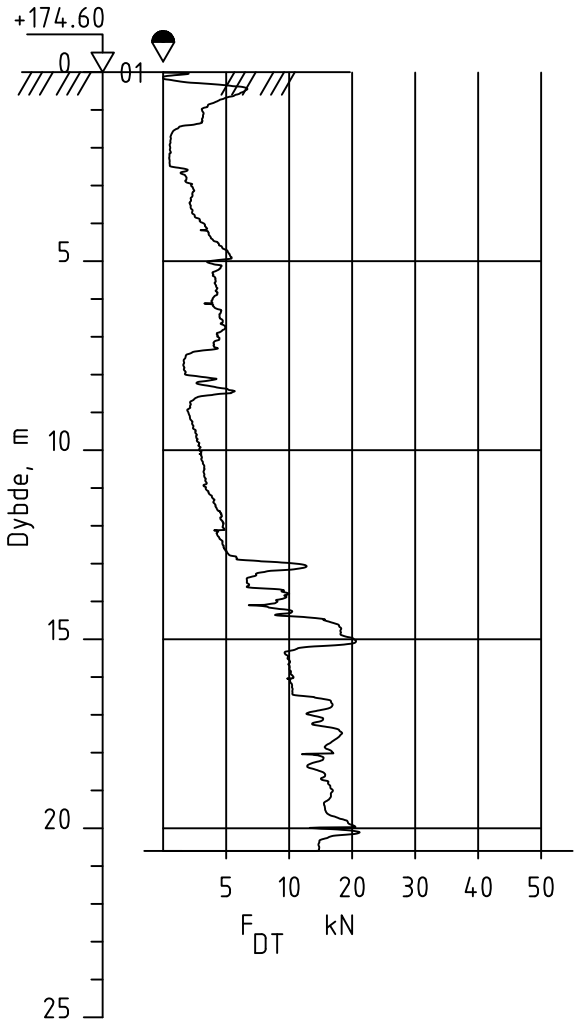


Dato boret :30.01.2024 Posisjon: X 6677169.40 Y 610780.00

UTM 32, NN2000

| Rev. | Beskrivelse | Dato | Tegn. | Kontr. |
|---|---|---|---|---|
| | | Dato 28.08.24 | Tegn. TKH | Kontr. ØK |
| NVE<br>3737 Nannestad | | Målestokk 1:200 | Orginalformat A4 | |
| Dreietrykksondering | | Status | | |

GeoStrøm AS
Grunnundersøkelser
www.geostrom.no
Hengsrudveien 855
3176 Undrumsdal
Tlf.: 33 33 33 77

| Tegningsnummer | Rev. |
|---|---|
| 3737-3_533-2 | 00A |

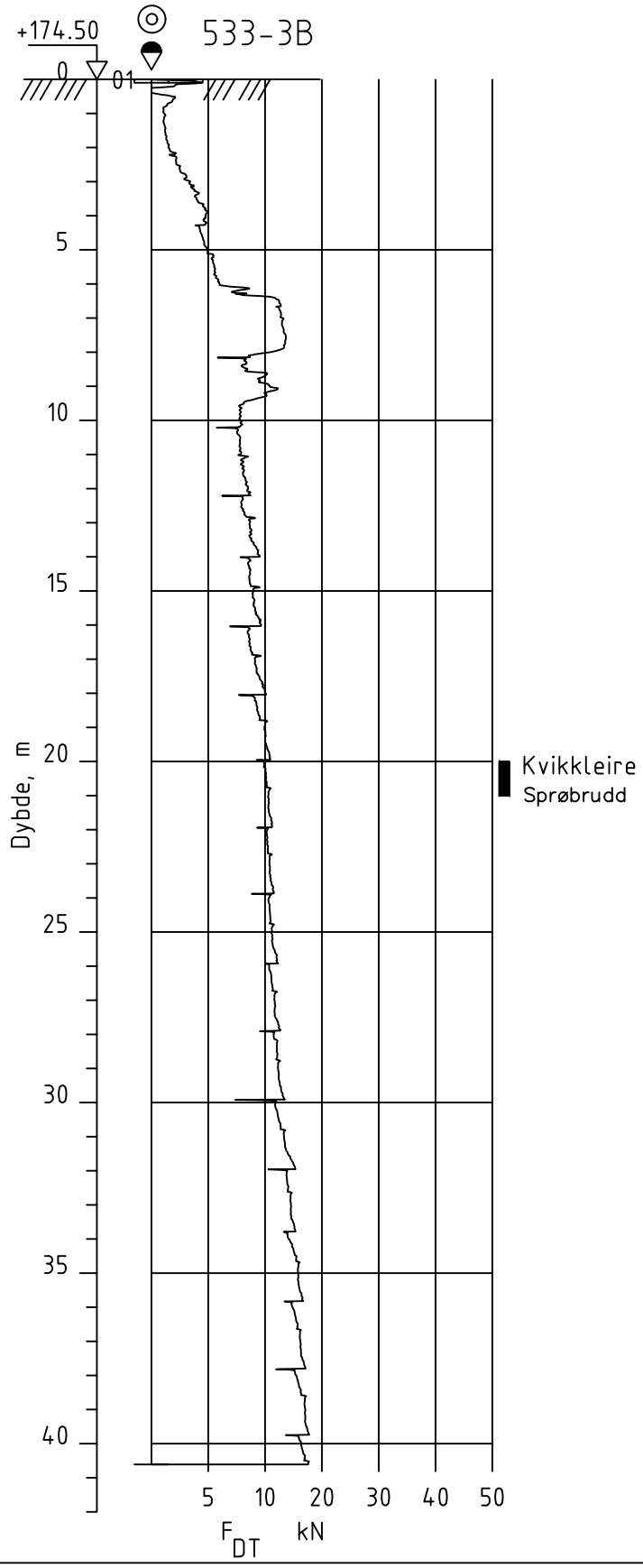


Dato boret :24.01.2024

Posisjon: X 6677158.10 Y 610493.90

UTM 32, NN2000

| Rev. | Beskrivelse | Dato | Tegn. | Kontr. |
|---|---|---|---|---|
| | | Dato 28.08.24 | Tegn. TKH | Kontr. ØK |
| | | Målestokk 1:200 | Orginalformat A4 | |

NVE
3737 Nannestad

Dreietrykksondering

Status

GeoStrøm AS
Grunnundersøkelser

www.geostrom.no
Hengsrudveien 855
3176 Undrumsdal
Tlf.: 33 33 33 77

| Tegningsnummer | Rev. |
|---|---|
| 3737-3_533-3b | 00A |

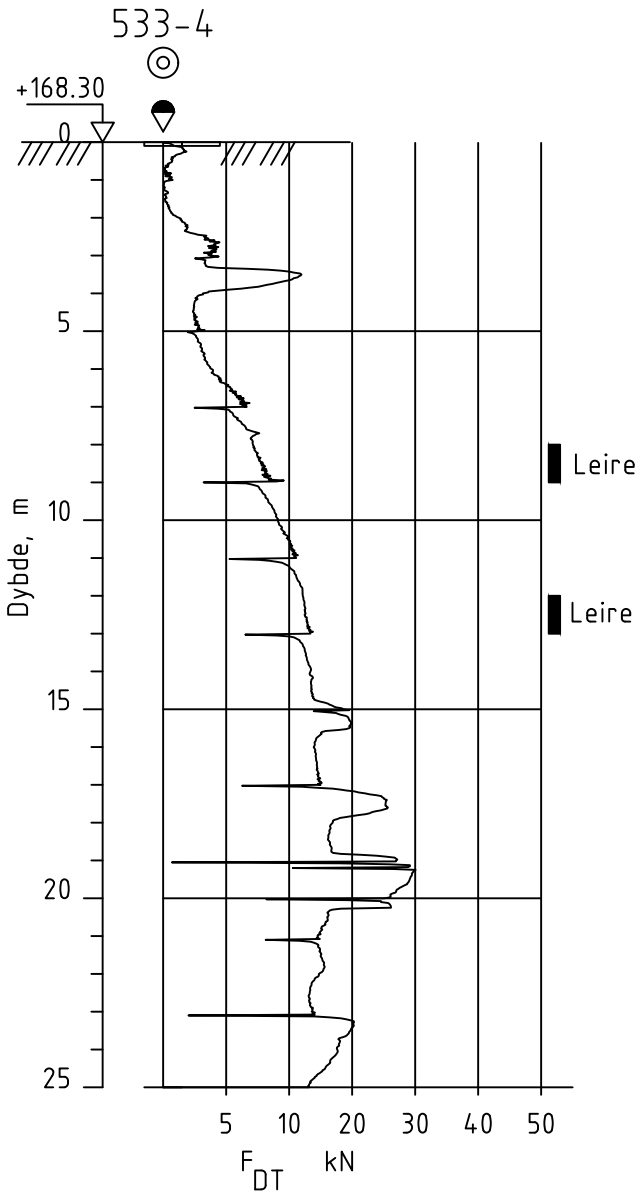


Dato boret :15.05.2024 Posisjon: X 6677037.10 Y 610277.50

UTM 32, NN2000

| Rev. | Beskrivelse | Dato | Tegn. | Kontr. |
|---|---|---|---|---|
| | | Dato 28.08.24 | Tegn. TKH | Kontr. ØK |
| | | Målestokk 1:200 | Orginalformat A4 | |

NVE
3737 Nannestad

Dreietrykksondering

Status

GeoStrøm AS
Grunnundersøkelser

www.geostrom.no
Hengsrudveien 855
3176 Undrumsdal
Tlf.: 33 33 33 77

Tegningsnummer: 3737-3_533-4

Rev.: 00A

533-5

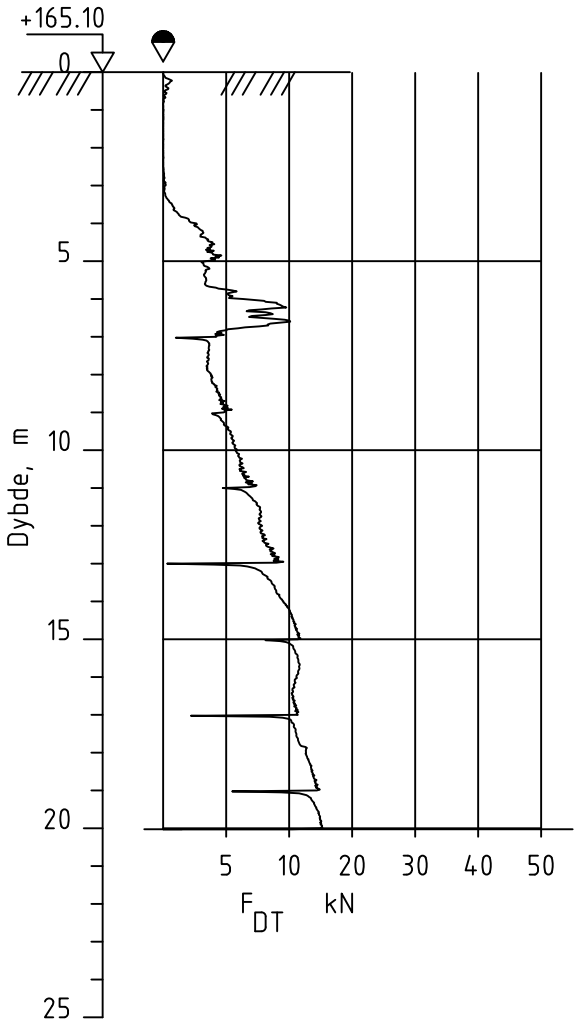


Dato boret :02.10.2024 Posisjon: X 6677219.74 Y 610429.46

UTM 32, NN2000

| Rev. | Beskrivelse | Dato | Tegn. | Kontr. |
|---|---|---|---|---|
| | | Dato 07.10.24 | Tegn. TKH | Kontr. ØK |
| | | Målestokk 1:200 | Orginalformat A4 | |

NVE
3737 Nannestad

Dreietrykksondering

Status

GeoStrøm AS
Grunnundersøkelser

www.geostrom.no
Hengsrudveien 855
3176 Undrumsdal
Tlf.: 33 33 33 77

Tegningsnummer: 3737-3_533-5

Rev.: 00A

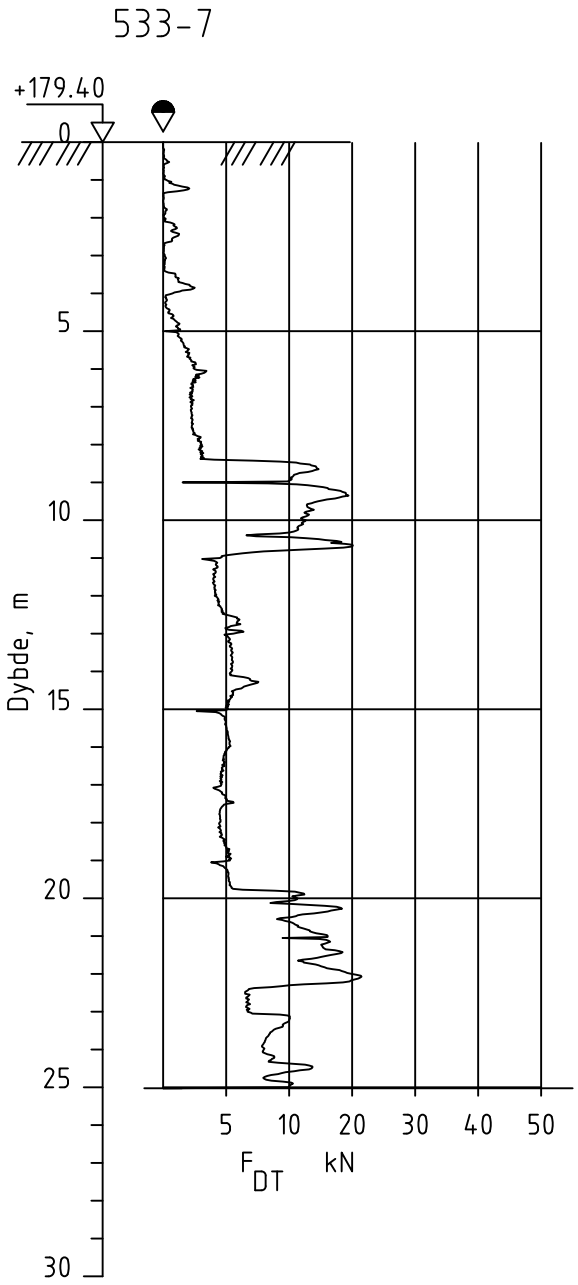


Dato boret :02.10.2024 Posisjon: X 6677156.96 Y 610585.11

UTM 32, NN2000

| Rev. | Beskrivelse | Dato | Tegn. | Kontr. |
|---|---|---|---|---|
| | | | | |

NVE
3737 Nannestad

| Dato | Tegn. | Kontr. |
|---|---|---|
| 07.10.24 | TKH | ØK |
| Målestokk 1:200 | Orginalformat A4 | |

Dreietrykksondering

Status

GeoStrøm AS
Grunnundersøkelser

www.geostrom.no
Hengsrudveien 855
3176 Undrumsdal
Tlf.: 33 33 33 77

Tegningsnummer: 3737-3_533-7

Rev.: 00A

533-9

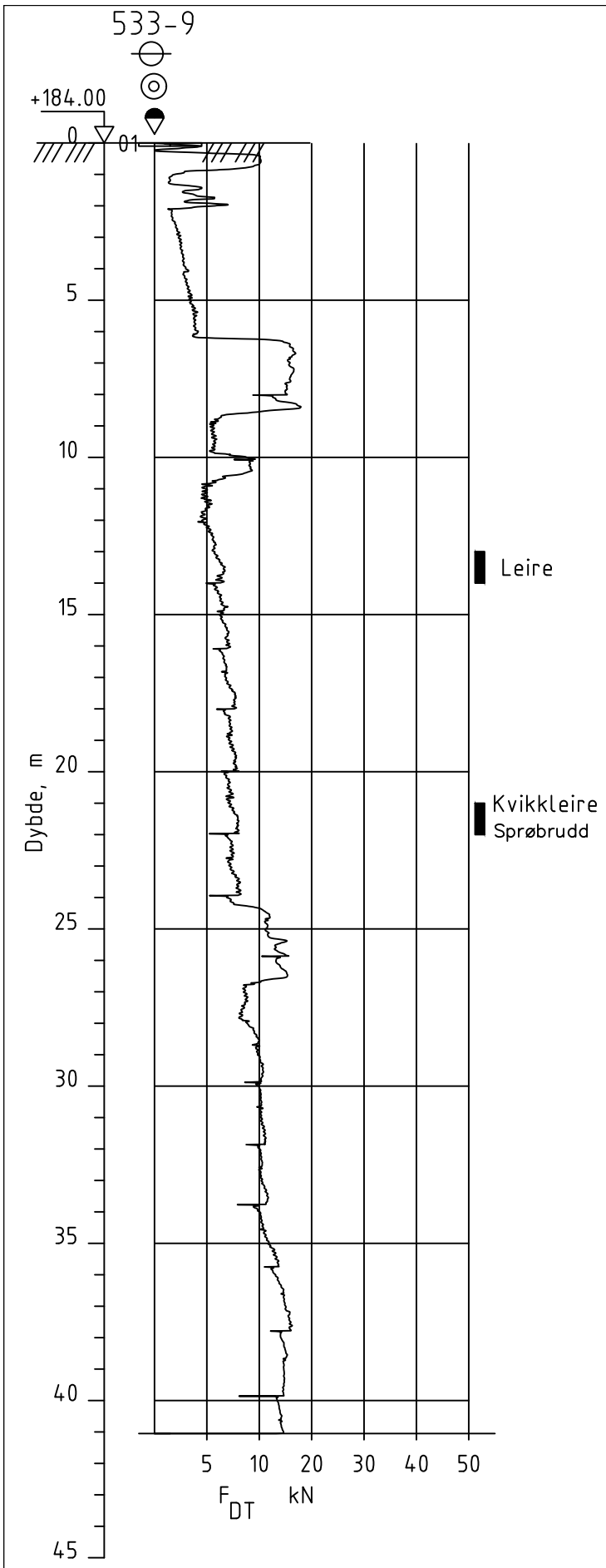


533-9

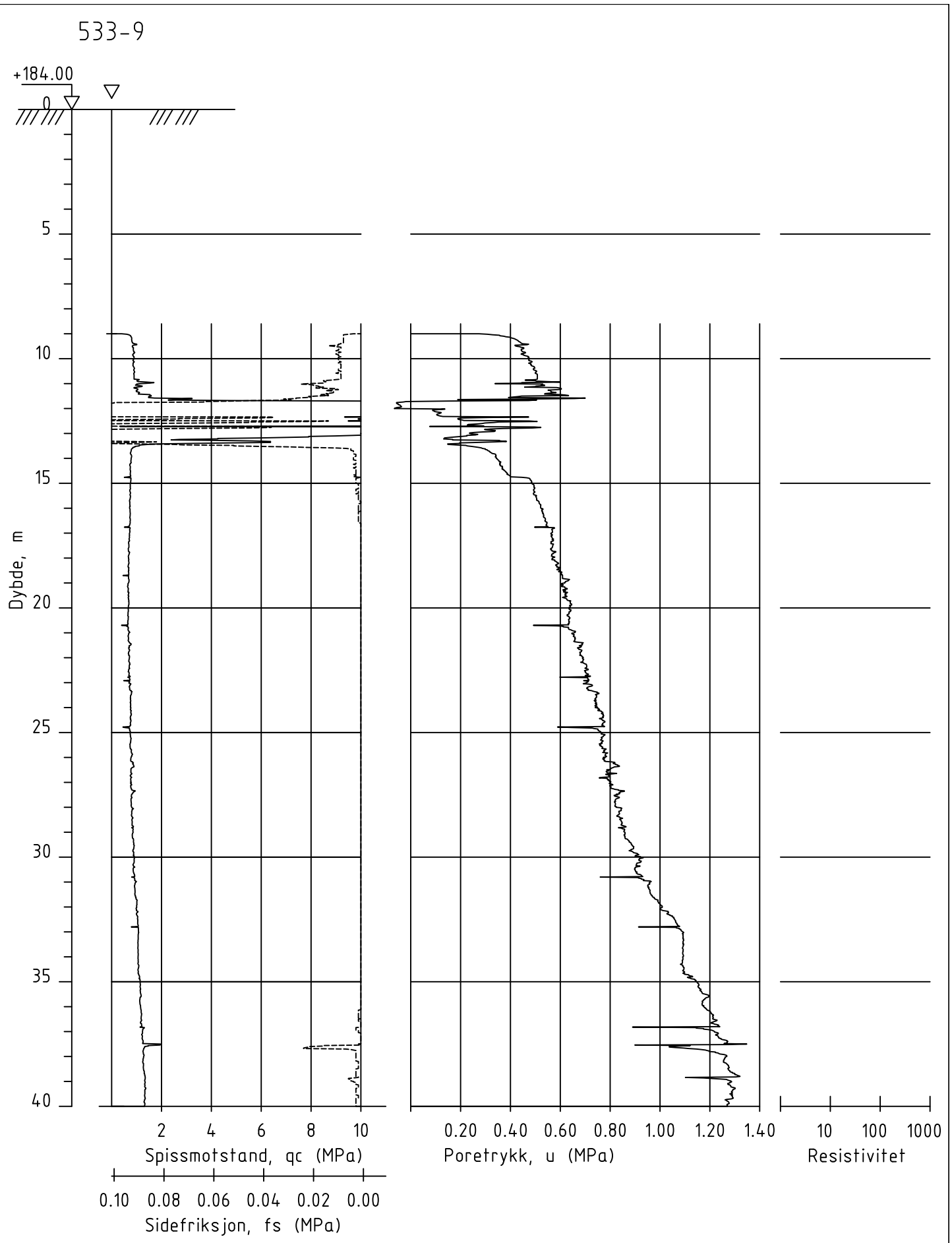


Dato boret :24.01.2024 Posisjon: X 6677245.70 Y 610591.10 UTM 32, NN2000

| Rev. | Beskrivelse | Dato | Tegn. | Kontr. |
|---|---|---|---|---|
| | | Dato 07.10.24 | Tegn. TKH | Kontr. ØK |
| NVE<br>3737 Nannestad | | Målestokk 1:200 | Orginalformat A3 | |
| Dreietrykksondering og RCPTU | | Status | | |
| GeoStrøm AS Grunnundersøkelser<br>www.geostrom.no<br>Hengsrudveien 855<br>3176 Undrumsdal<br>Tlf.: 33 33 33 77 | | Tegningsnummer 3737-3_533-9 | | Rev. 00A |

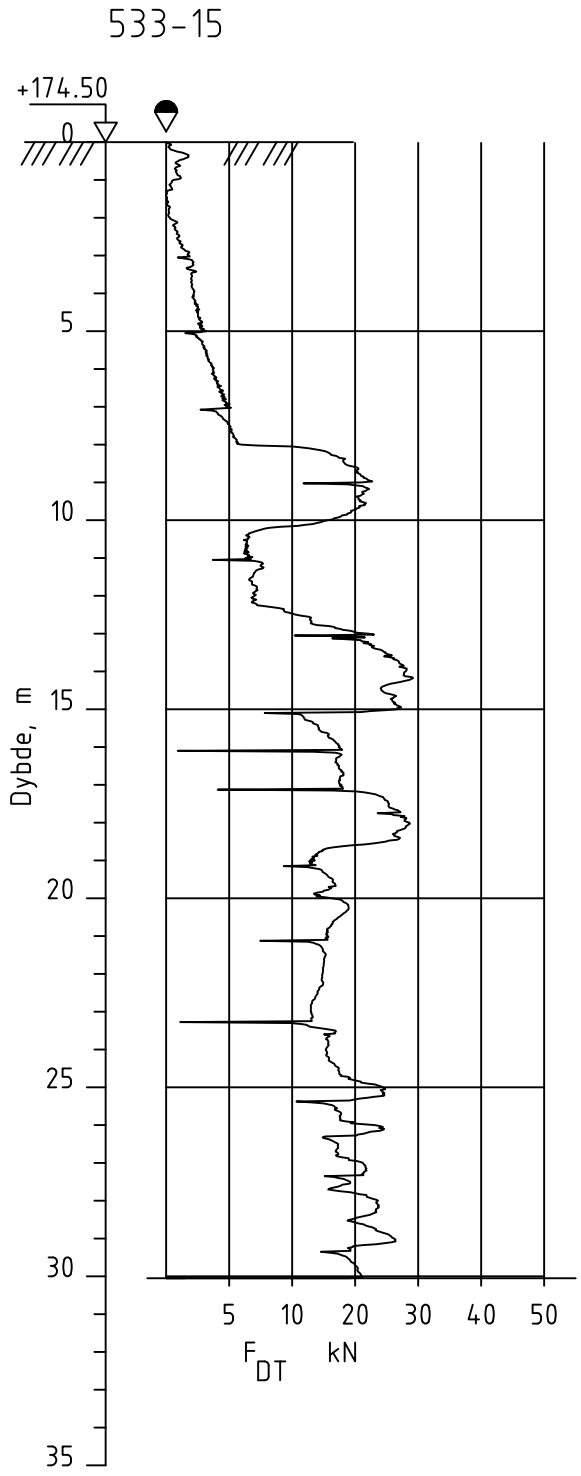


Dato boret :15.05.2024 Posisjon: X 6677038.90 Y 610390.90

UTM 32, NN2000

| Rev. | Beskrivelse | Dato | Tegn. | Kontr. |
|---|---|---|---|---|
| | | Dato 28.08.24 | Tegn. TKH | Kontr. ØK |
| NVE<br>3737 Nannestad | | Målestokk 1:200 | Orginalformat A4 | |
| Dreietrykksondering | | Status | | |

GeoStrøm AS
Grunnundersøkelser
www.geostrom.no
Hengsrudveien 855
3176 Undrumsdal
Tlf.: 33 33 33 77

| Tegningsnummer | Rev. |
|---|---|
| 3737-3_533-15 | 00A |

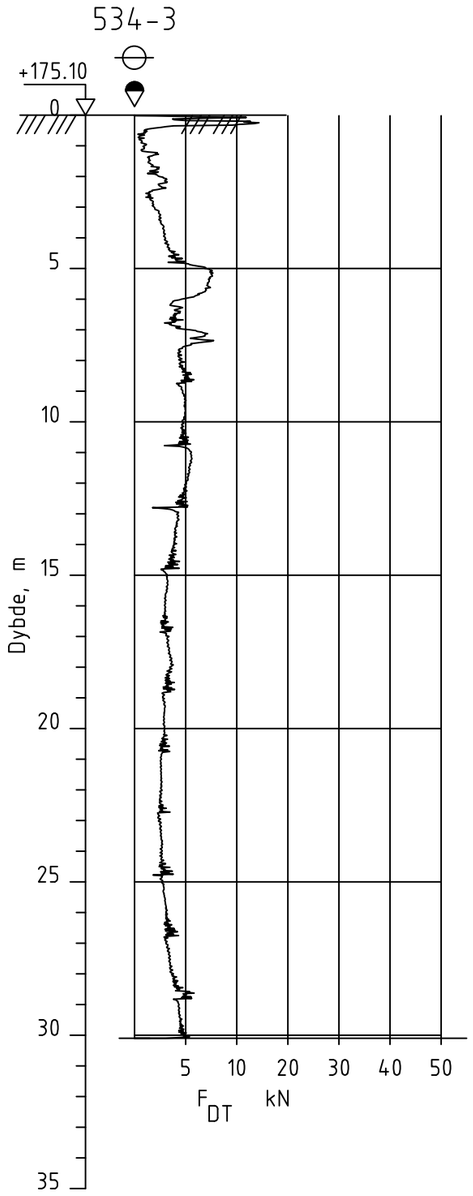


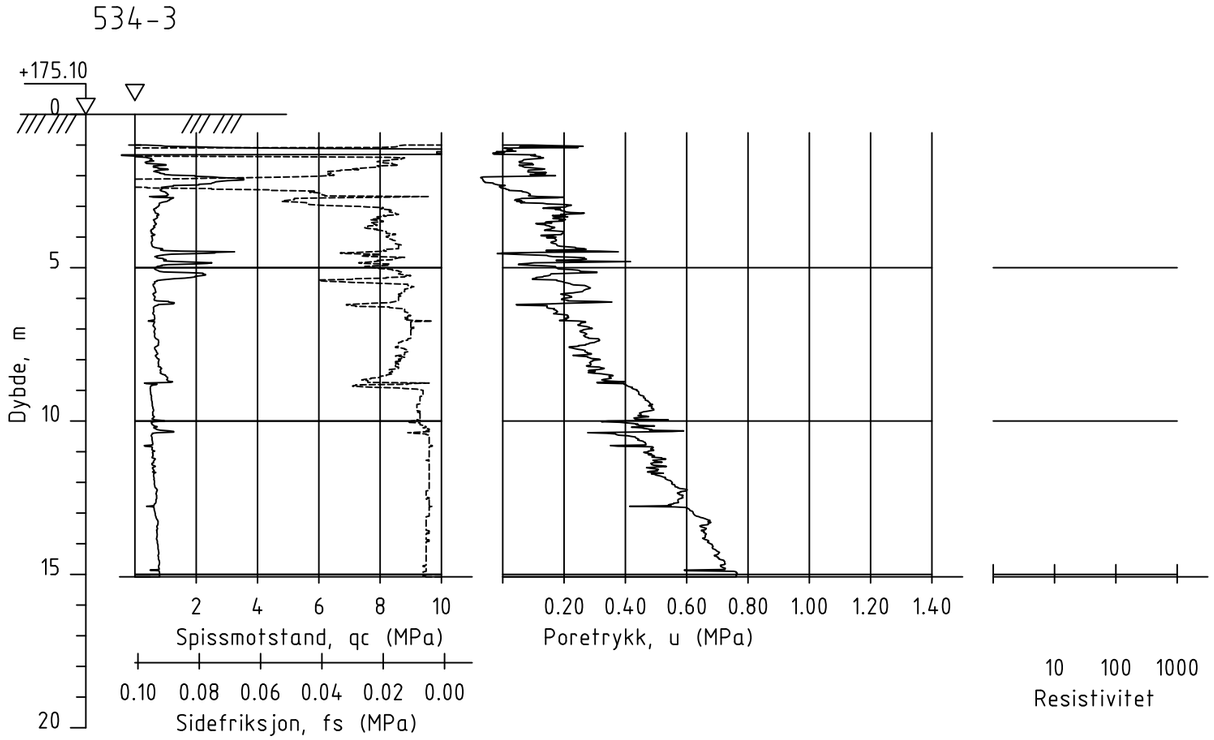


Dato boret :14.05.2024 Posisjon: X 6678258.30 Y 611102.40

UTM 32, NN2000

| Rev. | Beskrivelse | Dato | Tegn. | Kontr. |
|---|---|---|---|---|
| | | Dato 29.08.24 | Tegn. TKH | Kontr. ØK |
| NVE<br>3737 Nannestad | | Målestokk 1:200 | Orginalformat A3 | |
| Dreietrykksondering og RCPTU | | Status | | |

GeoStrøm AS
Grunnundersøkelser
www.geostrom.no
Hengsrudveien 855
3176 Undrumsdal
Tlf.: 33 33 33 77

| Tegningsnummer | Rev. |
|---|---|
| 3737-3_534-3 | 00A |

534-7

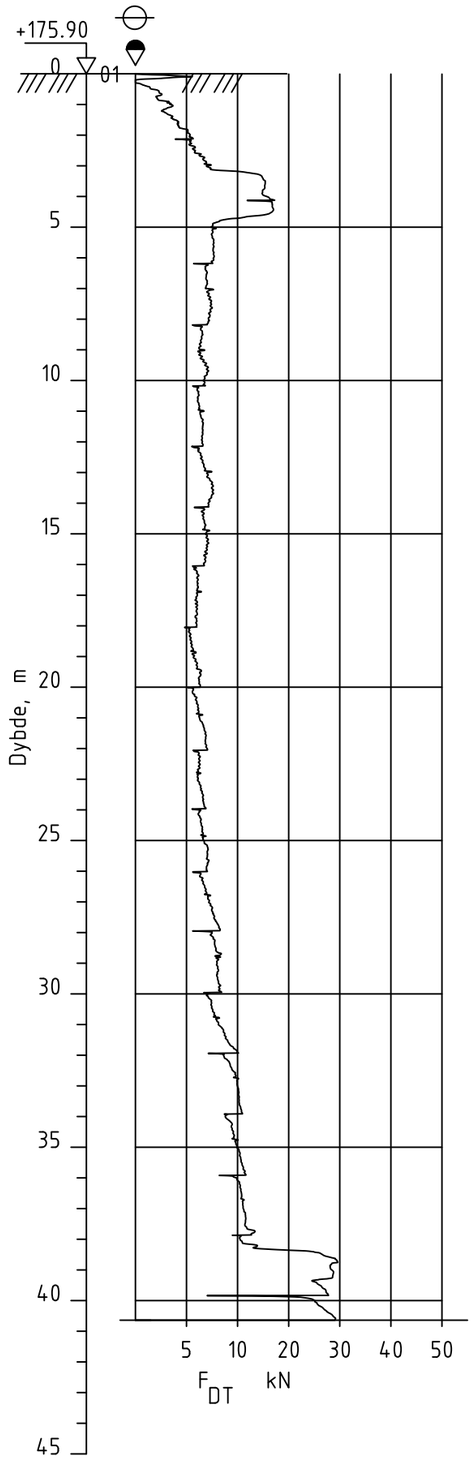


534-7

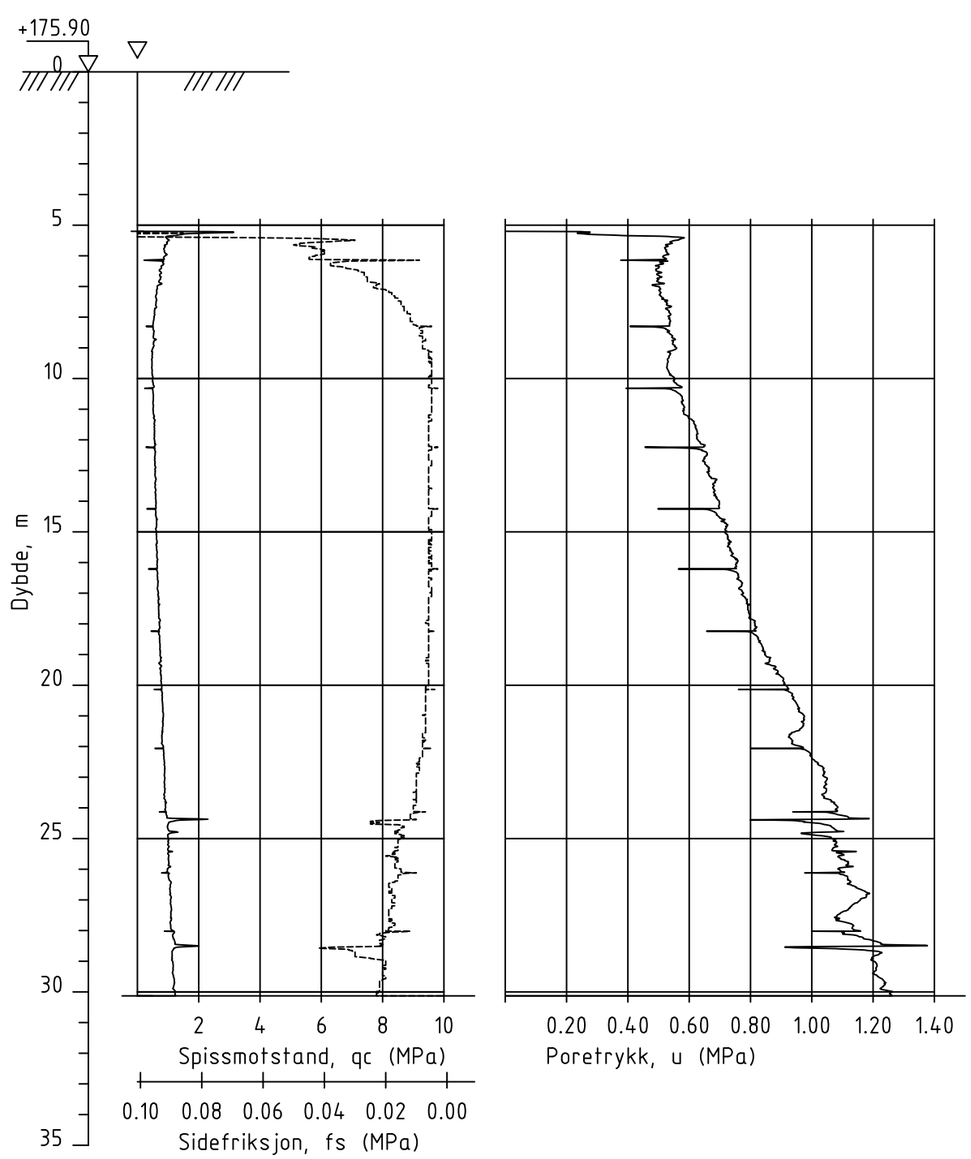


Dato boret :30.01.2024 Posisjon: X 6677459.20 Y 610604.20

UTM 32, NN2000

| Rev. | Beskrivelse | Dato | Tegn. | Kontr. |
|---|---|---|---|---|
| | | Dato 29.08.24 | Tegn. TKH | Kontr. ØK |
| NVE<br>3737 Nannestad | | Målestokk 1:200 | Orginalformat A3 | |
| Dreietrykksondering og CPTu | | Status | | |
| GeoStrøm AS Grunnundersøkelser<br>www.geostrom.no<br>Hengsrudveien 855<br>3176 Undrumsdal<br>Tlf.: 33 33 33 77 | | Tegningsnummer 3737-3_534-7 | | Rev. 00A |

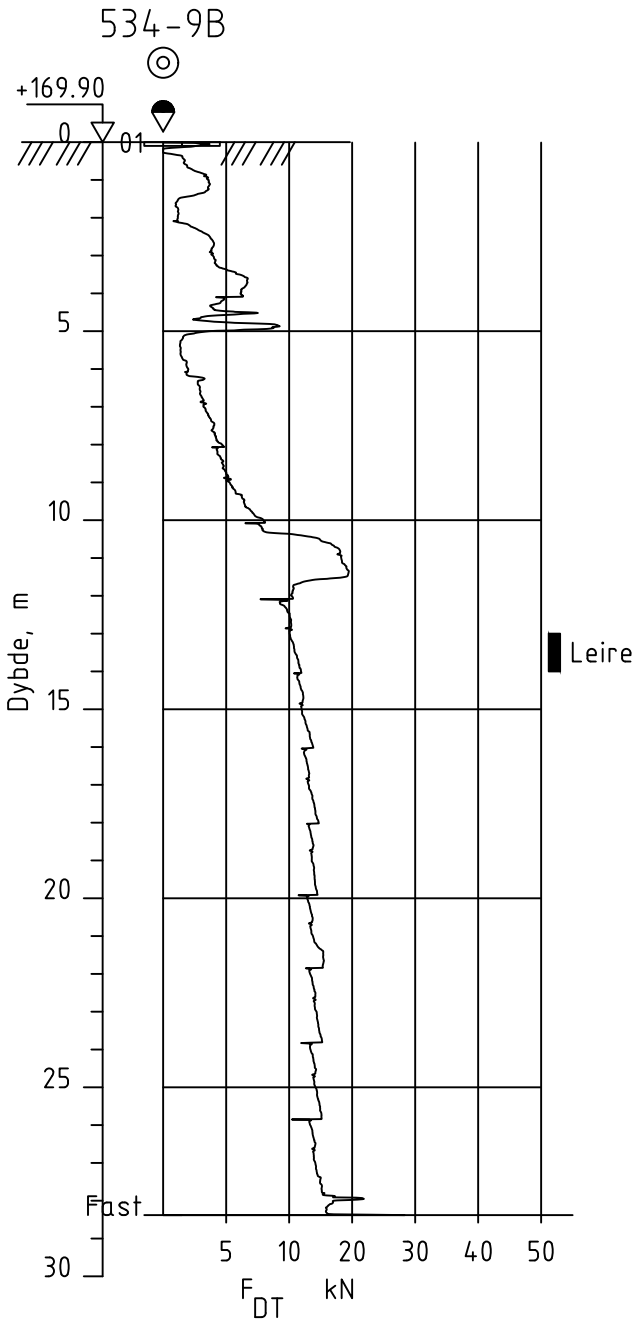


Dato boret :30.01.2024 Posisjon: X 6677094.10 Y 609931.10

UTM 32, NN2000

| Rev. | Beskrivelse | Dato | Tegn. | Kontr. |
|---|---|---|---|---|
| | | Dato 29.08.24 | Tegn. TKH | Kontr. ØK |
| | | Målestokk 1:200 | Orginalformat A4 | |

NVE
3737 Nannestad

Dreietrykksondering

Status

GeoStrøm AS
Grunnundersøkelser
www.geostrom.no
Hengsrudveien 855
3176 Undrumsdal
Tlf.: 33 33 33 77

Tegningsnummer: 3737-3_534-9b

Rev.: 00A

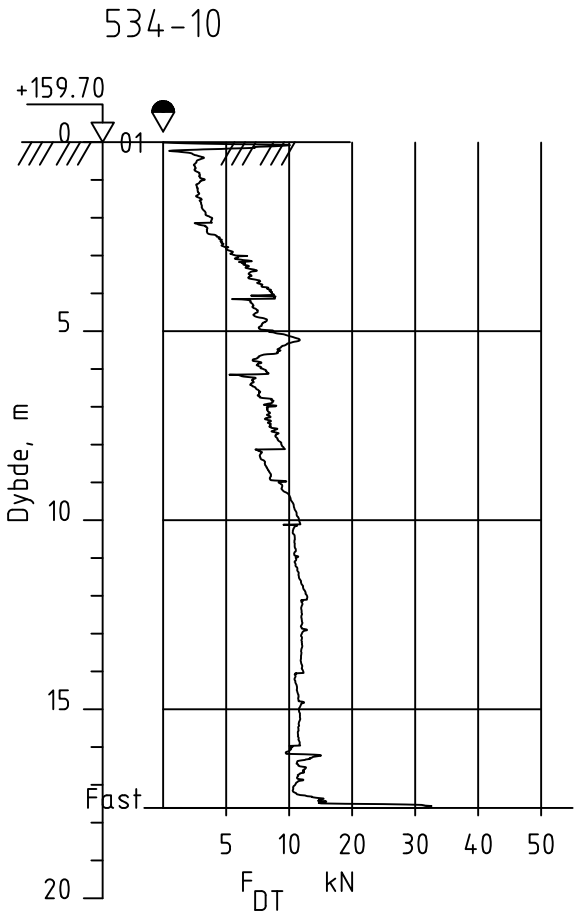


Dato boret :31.01.2024 Posisjon: X 6677031.70 Y 609937.40

UTM 32, NN2000

| Rev. | Beskrivelse | Dato | Tegn. | Kontr. |
|---|---|---|---|---|
| | | Dato 29.08.24 | Tegn. TKH | Kontr. ØK |
| NVE<br>3737 Nannestad | | Målestokk 1:200 | Orginalformat A4 | |
| Dreietrykksondering | | Status | | |

GeoStrøm AS
Grunnundersøkelser
www.geostrom.no
Hengsrudveien 855
3176 Undrumsdal
Tlf.: 33 33 33 77

Tegningsnummer 3737-3_534-10

Rev. 00A

534-11

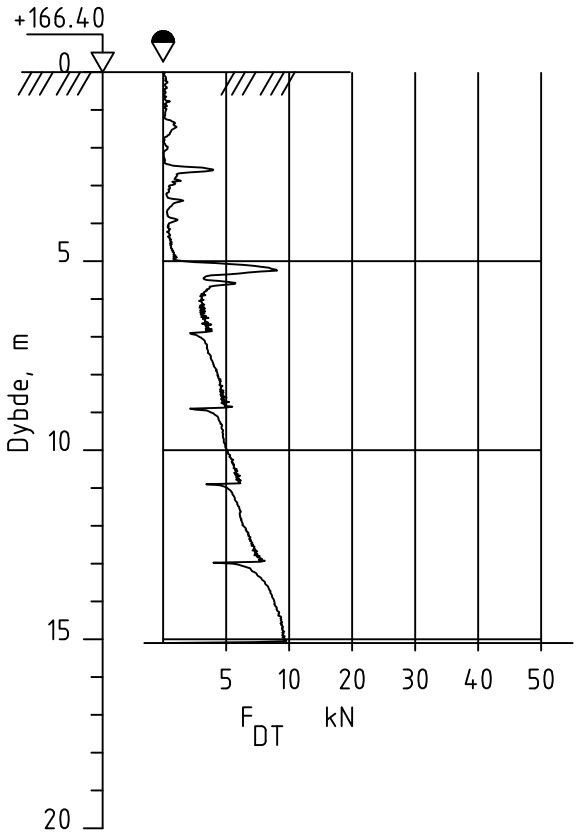


Dato boret :22.05.2024 Posisjon: X 6678018.50 Y 610739.10

UTM 32, NN2000

| Rev. | Beskrivelse | Dato | Tegn. | Kontr. |
|---|---|---|---|---|
| | | Dato 29.08.24 | Tegn. TKH | Kontr. ØK |
| NVE<br>3737 Nannestad | | Målestokk 1:200 | Orginalformat A4 | |
| Dreietrykksondering | | Status | | |

GeoStrøm AS
Grunnundersøkelser
www.geostrom.no
Hengsrudveien 855
3176 Undrumsdal
Tlf.: 33 33 33 77

Tegningsnummer 3737-3_534-11

Rev. 00A

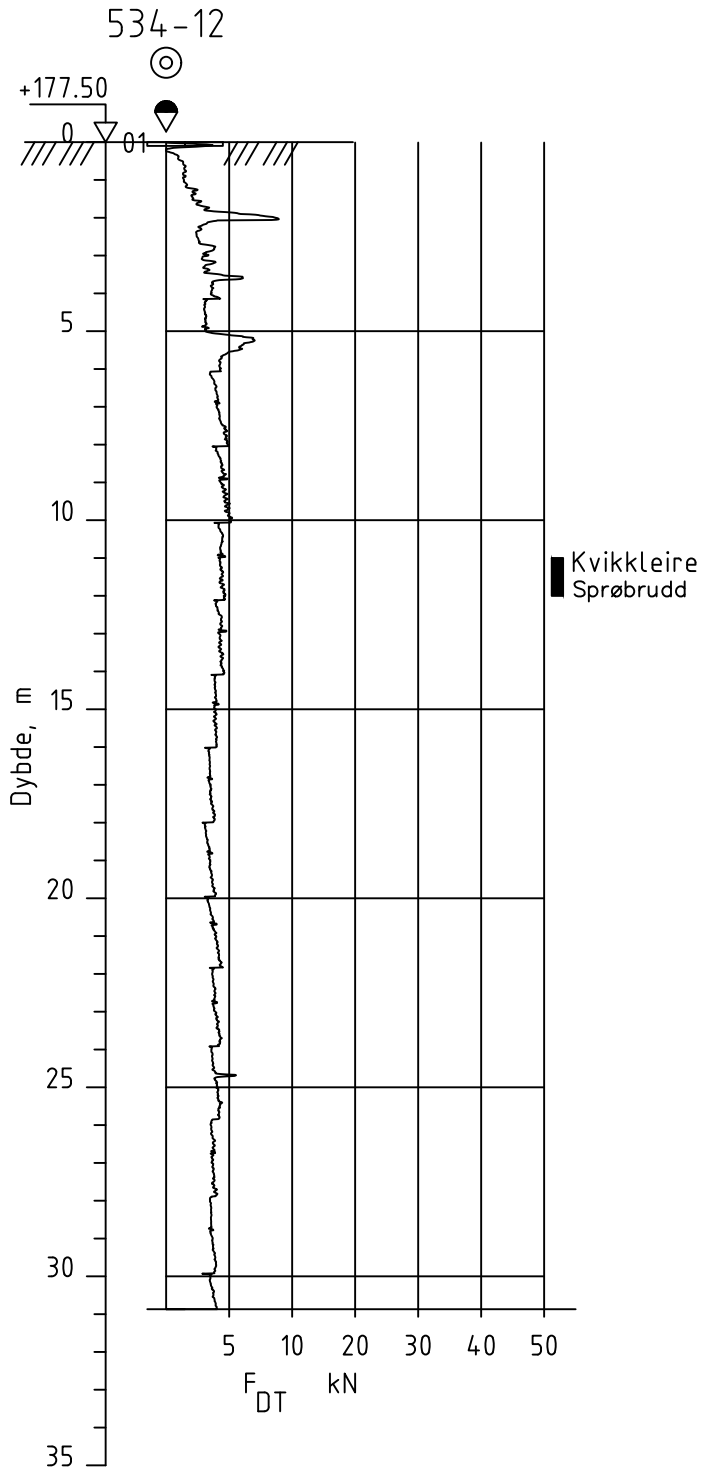


Dato boret :25.01.2024 Posisjon: X 6677542.30 Y 610565.10

UTM 32, NN2000

| Rev. | Beskrivelse | Dato | Tegn. | Kontr. |
|---|---|---|---|---|
| | | Dato 29.08.24 | Tegn. TKH | Kontr. ØK |
| NVE<br>3737 Nannestad | | Målestokk 1:200 | Orginalformat A4 | |
| Dreietrykksondering | | Status | | |

GeoStrøm AS
Grunnundersøkelser
www.geostrom.no
Hengsrudveien 855
3176 Undrumsdal
Tlf.: 33 33 33 77

| Tegningsnummer | Rev. |
|---|---|
| 3737-3_534-12 | 00A |

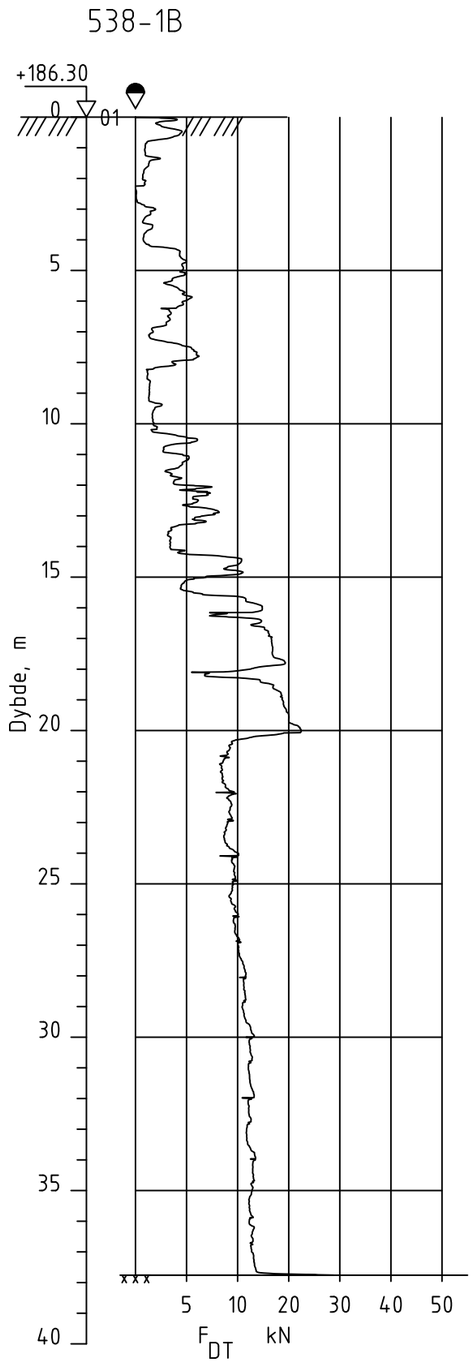


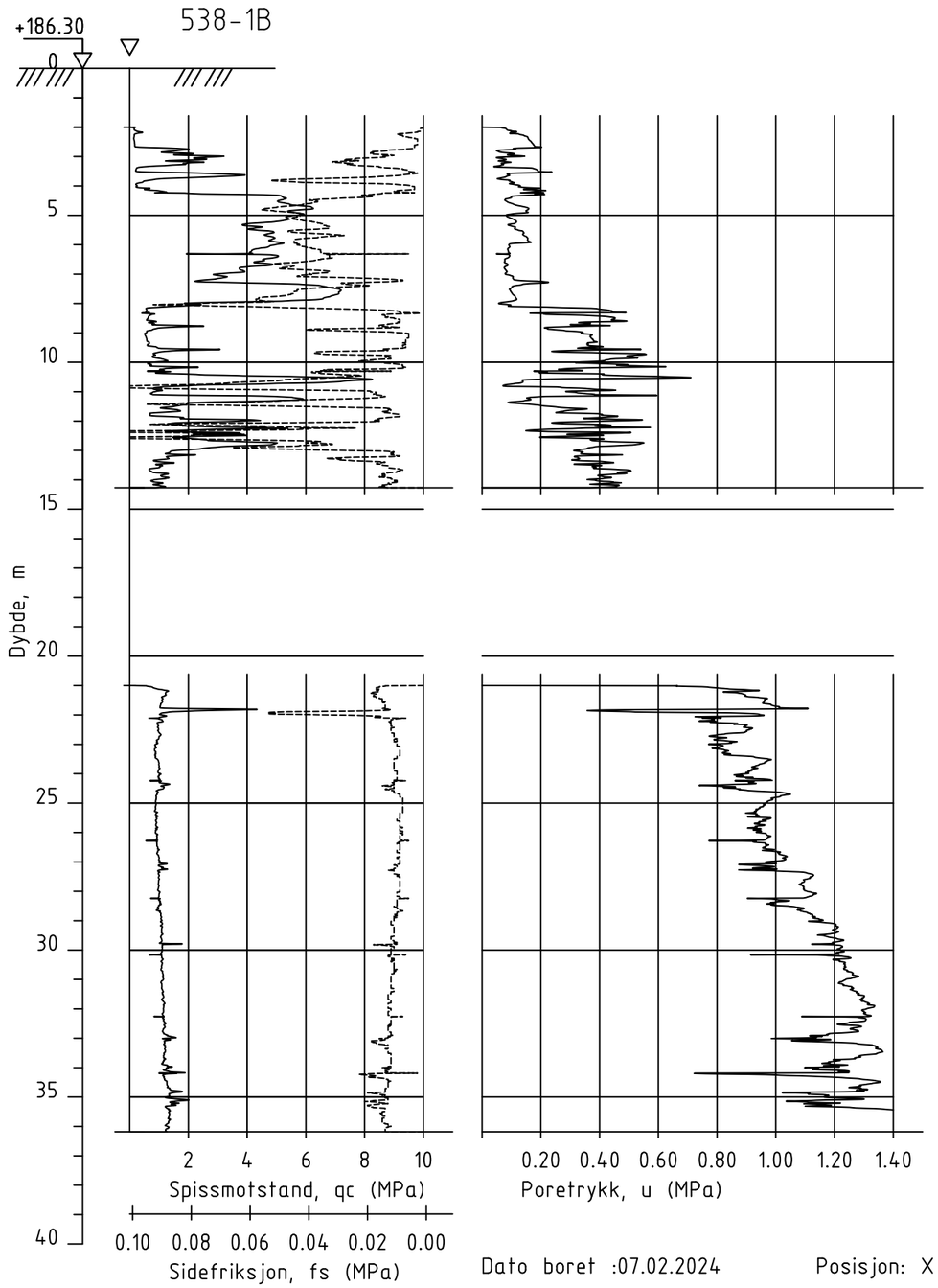


Dato boret :07.02.2024

Posisjon: X 6675490.10 Y 614266.60

UTM 32, NN2000

| Rev. | Beskrivelse | Dato | Tegn. | Kontr. |
|---|---|---|---|---|
| | | | | |

NVE
3737 Nannestad

Dreietrykksondering og CPTu

| Dato | Tegn. | Kontr. |
|---|---|---|
| 29.08.24 | TKH | ØK |
| Målestokk 1:200 | Orginalformat A3 | |
| Status | | |

GeoStrøm AS
Grunnundersøkelser
www.geostrom.no
Hengsrudveien 855
3176 Undrumsdal
Tlf.: 33 33 33 77

Tegningsnummer: 3737-3_538-1b

Rev.: 00A

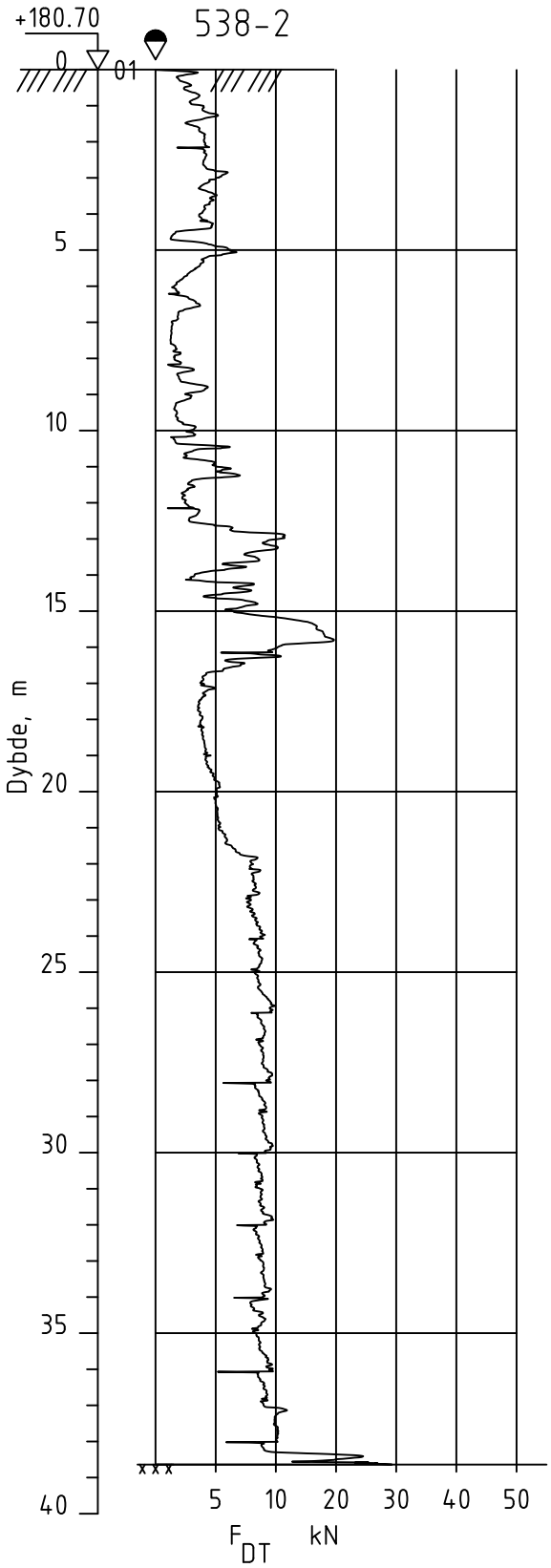


Dato boret :06.02.2024 Posisjon: X 6675250.60 Y 614016.20

UTM 32, NN2000

| Rev. | Beskrivelse | Dato | Tegn. | Kontr. |
|---|---|---|---|---|
| | | Dato 29.08.24 | Tegn. TKH | Kontr. ØK |
| NVE<br>3737 Nannestad | | Målestokk 1:200 | Orginalformat A4 | |
| Dreietrykksondering | | Status | | |

GeoStrøm AS
Grunnundersøkelser
www.geostrom.no
Hengsrudveien 855
3176 Undrumsdal
Tlf.: 33 33 33 77

Tegningsnummer 3737-3_538-2

Rev. 00A

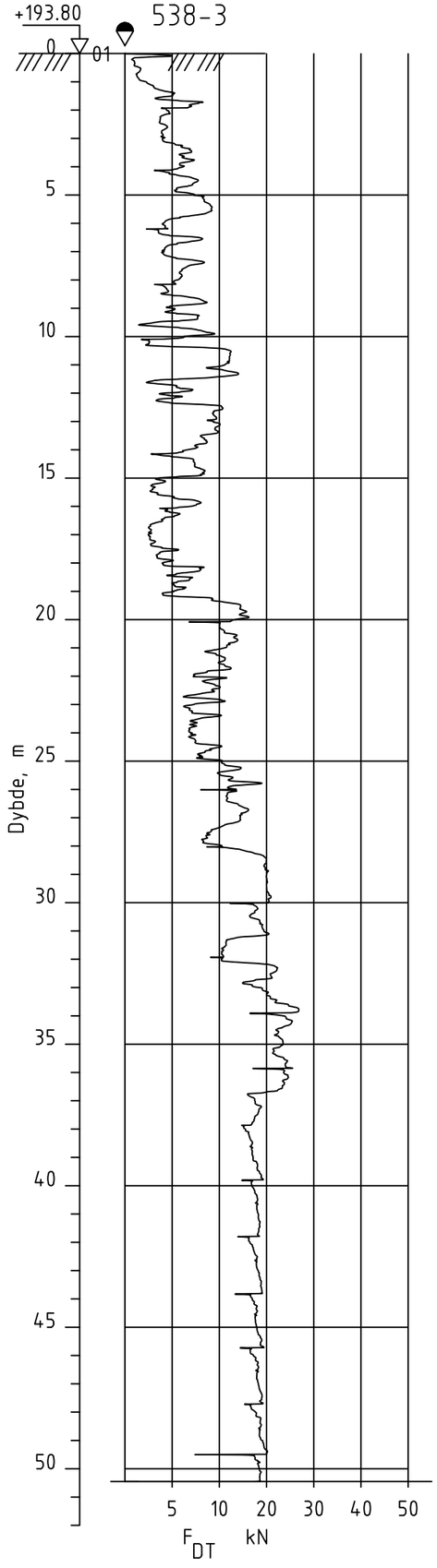


Dato boret :06.02.2024 Posisjon: X 6675018.80 Y 614198.10

UTM 32, NN2000

| Rev. | Beskrivelse | Dato | Tegn. | Kontr. |
|---|---|---|---|---|
| | | | | |

NVE
3737 Nannestad

Dreietrykksondering

| Dato | Tegn. | Kontr. |
|---|---|---|
| 29.08.24 | TKH | ØK |

| Målestokk | Orginalformat |
|---|---|
| 1:200 | A3 |

Status

GeoStrøm AS
Grunnundersøkelser
www.geostrom.no
Hengsrudveien 855
3176 Undrumsdal
Tlf.: 33 33 33 77

| Tegningsnummer | Rev. |
|---|---|
| 3737-3_538-3 | 00A |

538-5

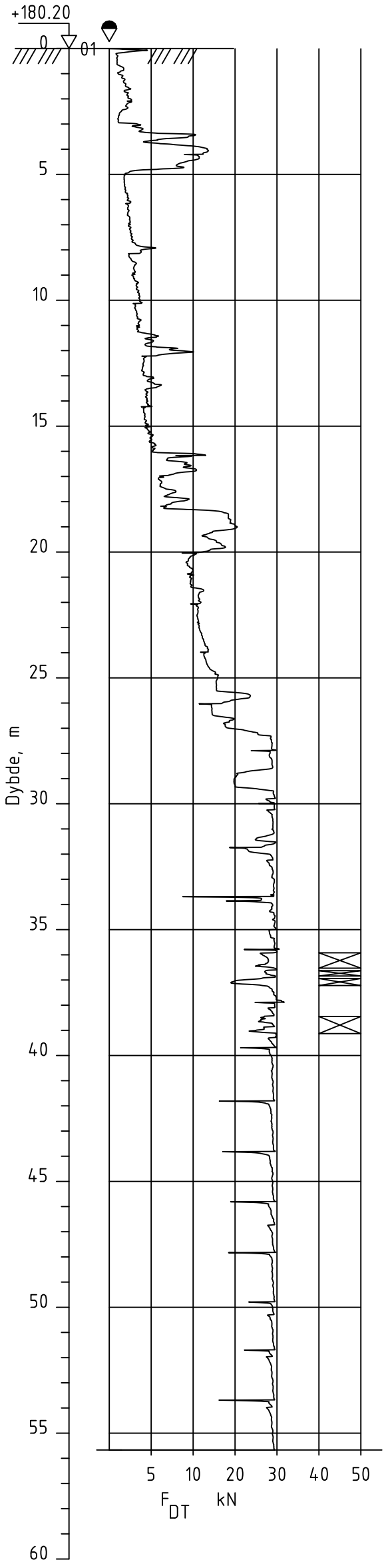


Dato boret :05.02.2024 Posisjon: X 6674985.20 Y 613582.90

UTM 32, NN2000

| Rev. | Beskrivelse | Dato | Tegn. | Kontr. |
|---|---|---|---|---|
| | | | | |

NVE
3737 Nannestad

Dreietrykksondering

| Dato | Tegn. | Kontr. |
|---|---|---|
| 29.08.24 | TKH | ØK |

| Målestokk | Orginalformat |
|---|---|
| 1:200 | A3 |

Status

GeoStrøm AS
Grunnundersøkelser
www.geostrom.no
Hengsrudveien 855
3176 Undrumsdal
Tlf.: 33 33 33 77

Tegningsnummer: 3737-3_538-5

Rev.: 00A

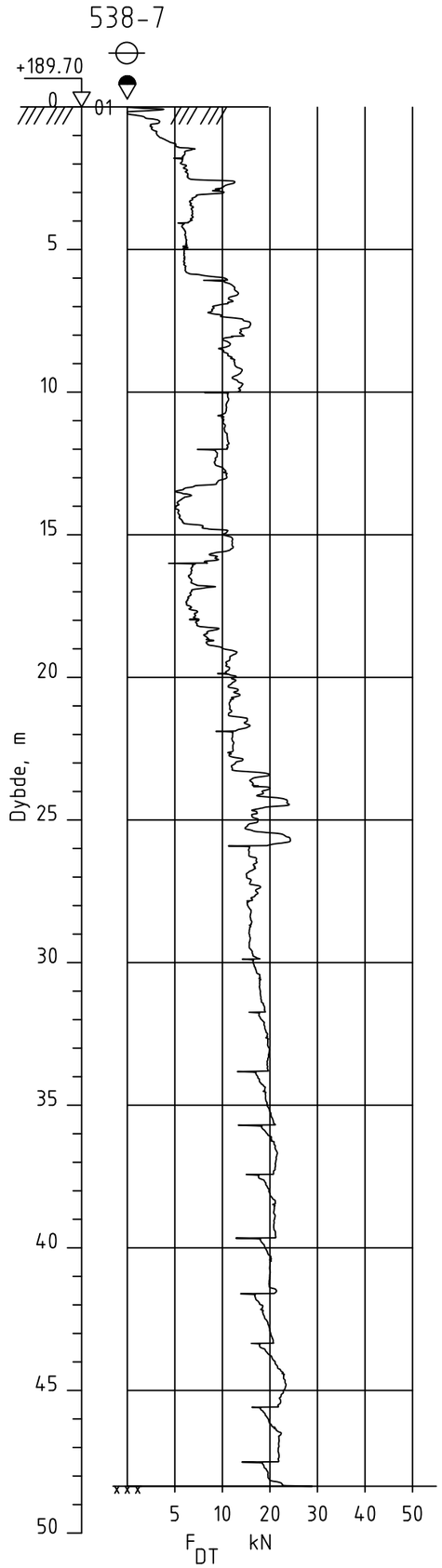


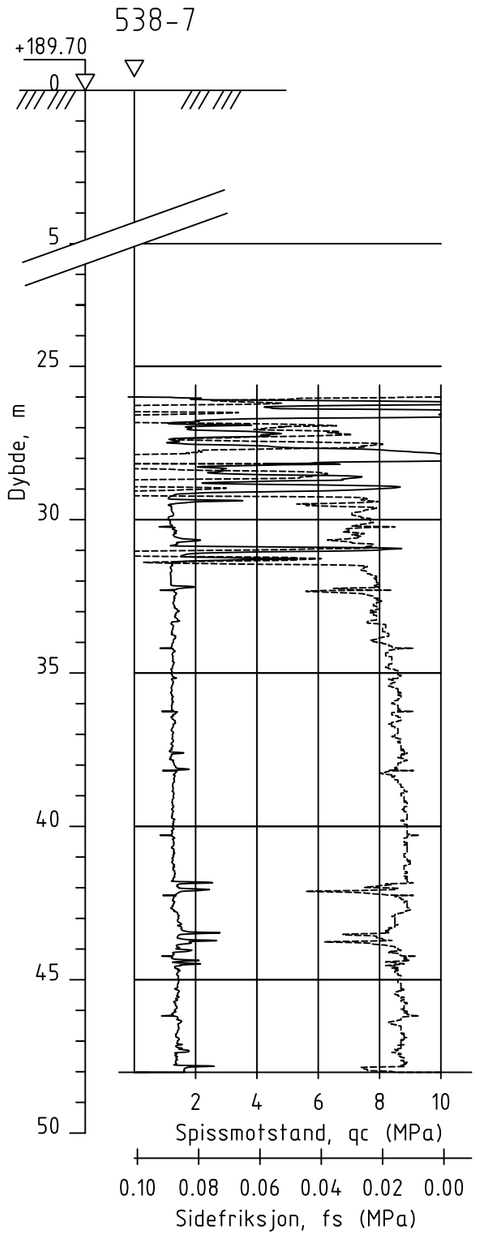


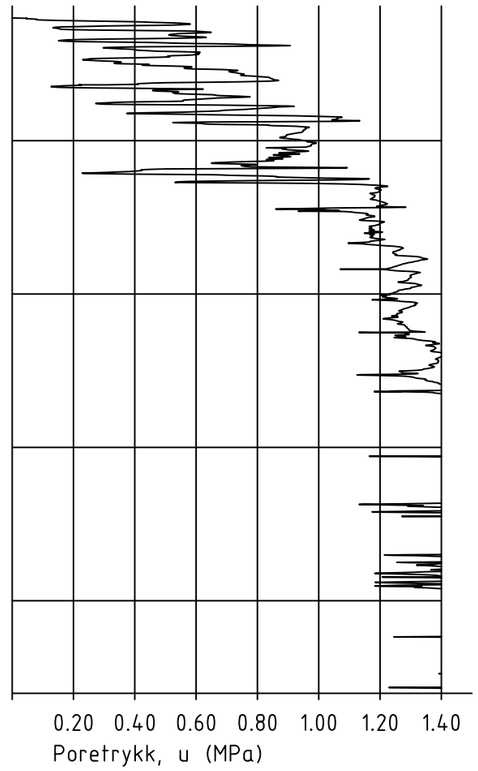


Dato boret :05.02.2024 Posisjon: X 6675076.80 Y 613907.90 UTM 32, NN2000

| Rev. | Beskrivelse | Dato | Tegn. | Kontr. |
|---|---|---|---|---|
| | NVE<br>3737 Nannestad | Dato 29.08.24 | Tegn. TKH | Kontr. ØK |
| | | Målestokk 1:200 | Orginalformat A3 | |
| | Dreietrykksondering og CPTu | Status | | |
| | GeoStrøm AS Grunnundersøkelser<br>www.geostrom.no<br>Hengsrudveien 855<br>3176 Undrumsdal<br>Tlf.: 33 33 33 77 | Tegningsnummer 3737-3_538-7 | | Rev. 00A |

538-8

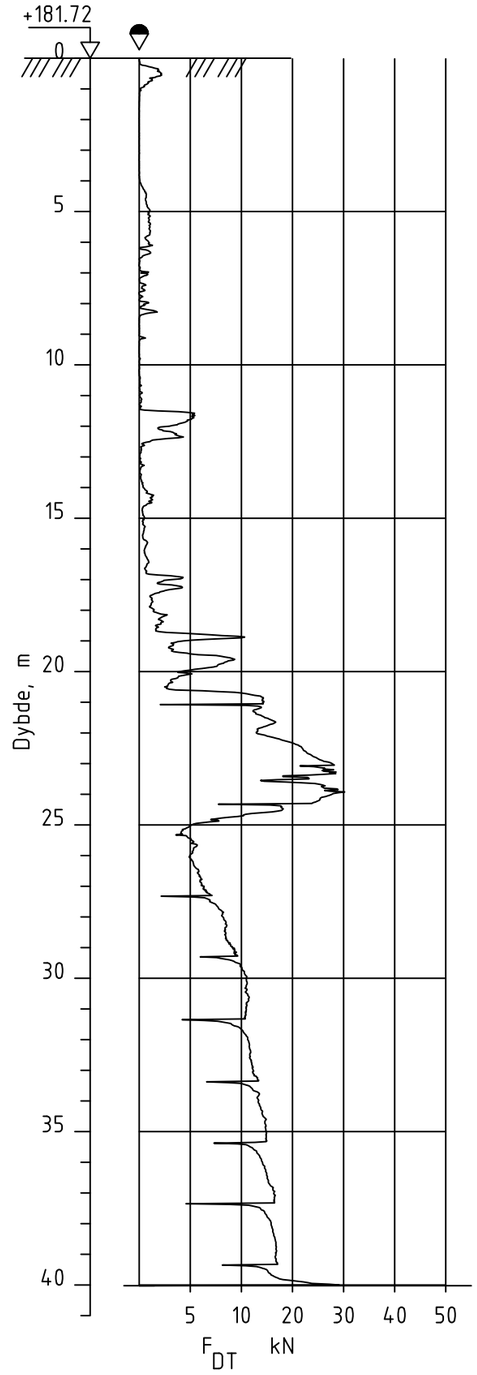


538-8

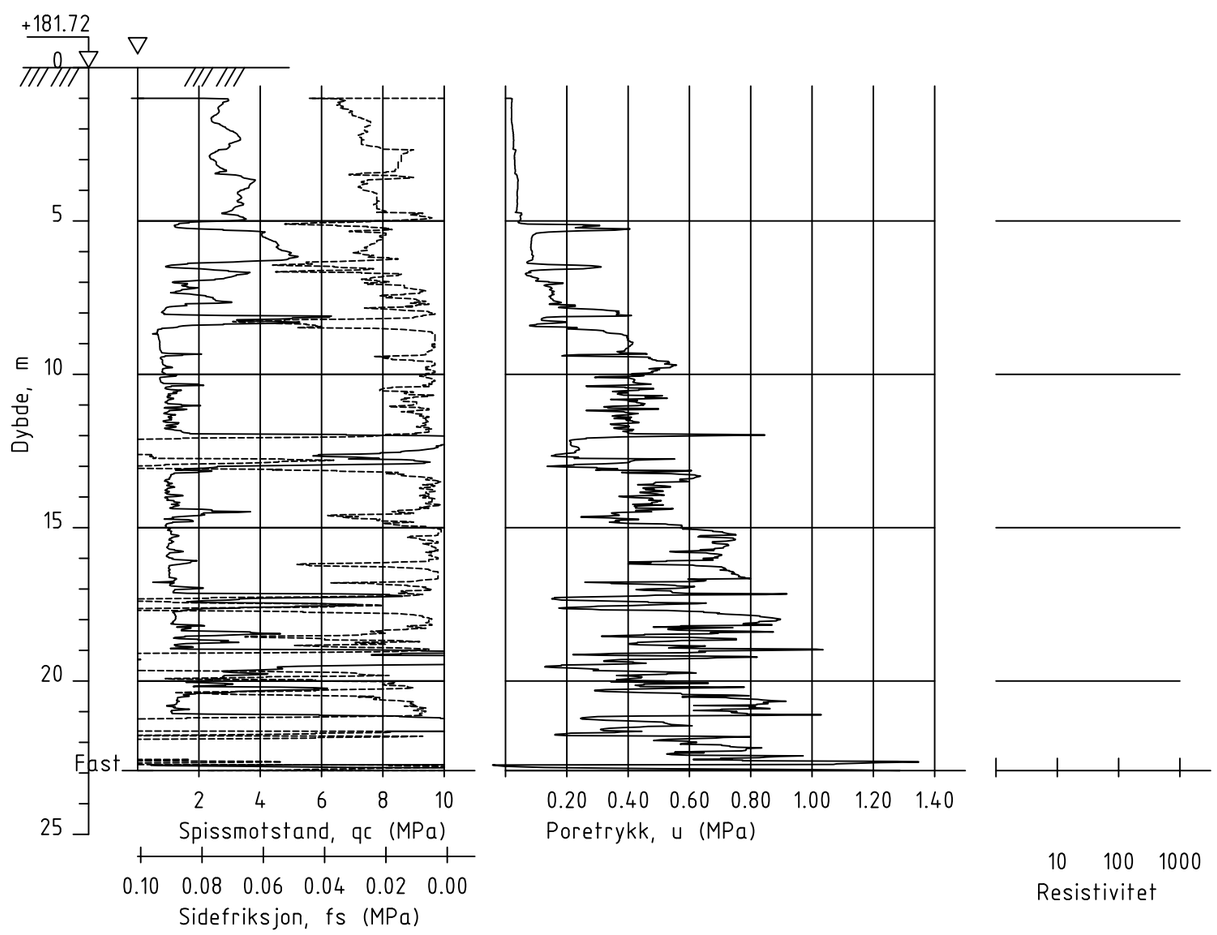


Dato boret :10.10.2024 Posisjon: X 6674904.72 Y 613779.08

UTM 32, NN2000

| Rev. | Beskrivelse | Dato | Tegn. | Kontr. |
|---|---|---|---|---|
| | | | | |

NVE
3737 Nannestad

Dreietrykksondering og RCPTU

| Dato | Tegn. | Kontr. |
|---|---|---|
| 07.10.24 | TKH | ØK |

| Målestokk | Orginalformat |
|---|---|
| 1:200 | A3 |

Status

GeoStrøm AS
Grunnundersøkelser
www.geostrom.no
Hengsrudveien 855
3176 Undrumsdal
Tlf.: 33 33 33 77

| Tegningsnummer | Rev. |
|---|---|
| 3737-3_538-8 | 00A |

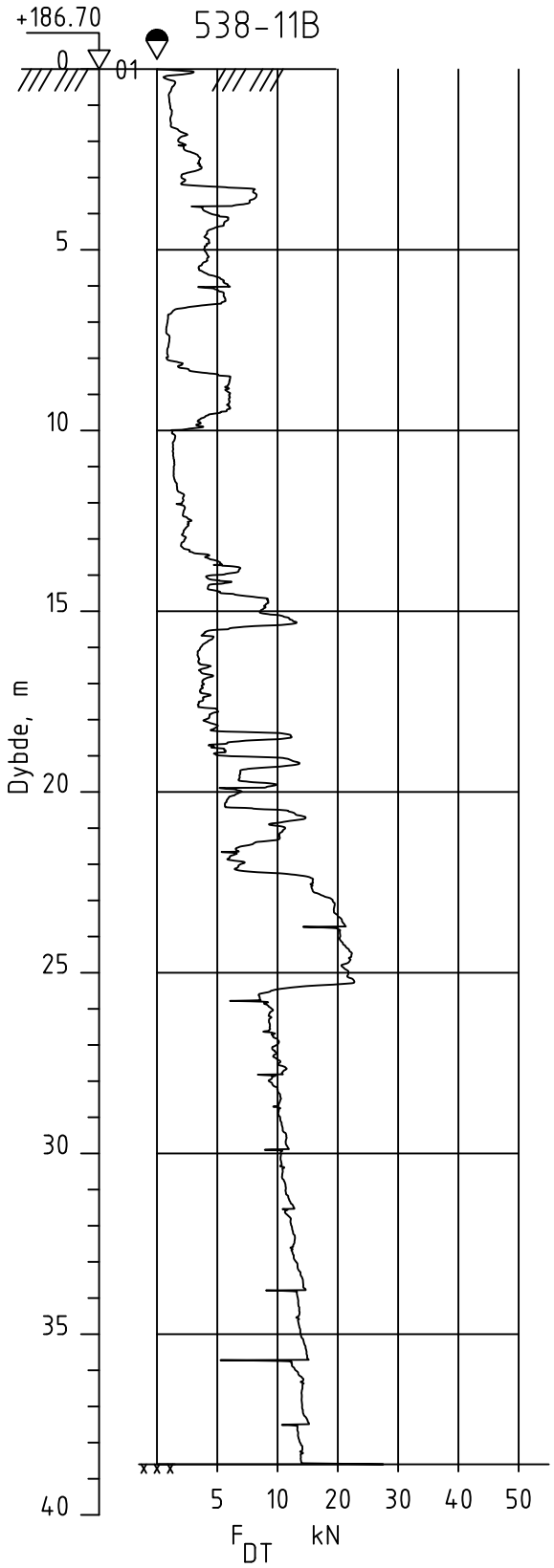


Dato boret :05.02.2024 Posisjon: X 6674978.90 Y 614034.60

UTM 32, NN2000

| Rev. | Beskrivelse | Dato | Tegn. | Kontr. |
|---|---|---|---|---|
| | | Dato 29.08.24 | Tegn. TKH | Kontr. ØK |
| NVE<br>3737 Nannestad | | Målestokk 1:200 | Orginalformat A4 | |
| Dreietrykksondering | | Status | | |

GeoStrøm AS
Grunnundersøkelser
www.geostrom.no
Hengsrudveien 855
3176 Undrumsdal
Tlf.: 33 33 33 77

| Tegningsnummer | Rev. |
|---|---|
| 3737-3_538-11b | 00A |

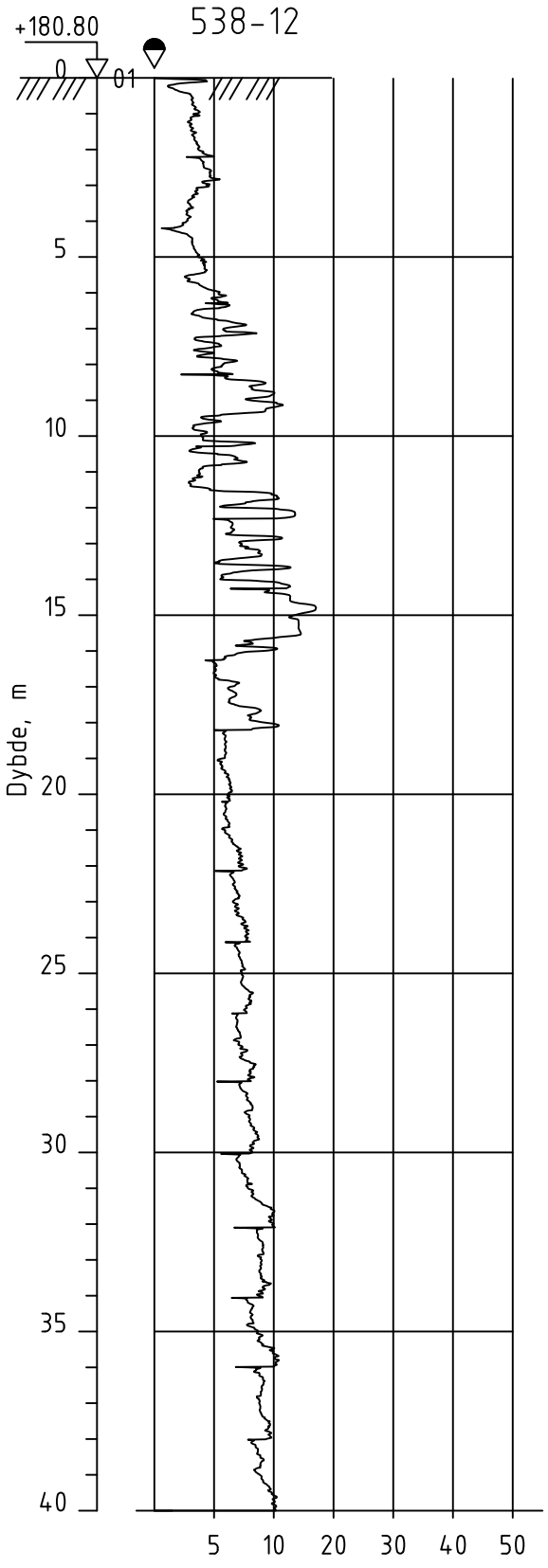


Dato boret :06.02.2024 Posisjon: X 6675163.90 Y 614126.30

UTM 32, NN2000

| Rev. | Beskrivelse | Dato | Tegn. | Kontr. |
|---|---|---|---|---|
| | | Dato 29.08.24 | Tegn. TKH | Kontr. ØK |
| NVE<br>3737 Nannestad | | Målestokk 1:200 | Orginalformat A4 | |
| Dreietrykksondering | | Status | | |

GeoStrøm AS
Grunnundersøkelser
www.geostrom.no
Hengsrudveien 855
3176 Undrumsdal
Tlf.: 33 33 33 77

| Tegningsnummer | Rev. |
|---|---|
| 3737-3_538-12 | 00A |

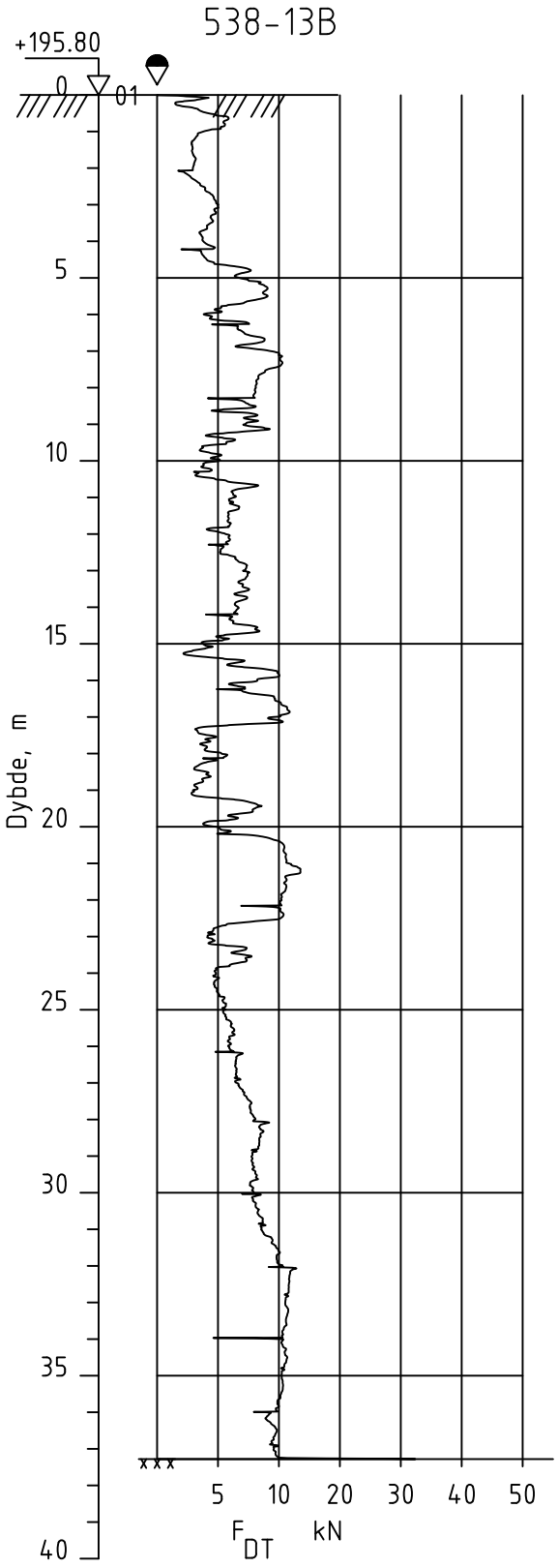


Dato boret :07.02.2024 Posisjon: X 6675519.80 Y 614417.50

UTM 32, NN2000

| Rev. | Beskrivelse | Dato | Tegn. | Kontr. |
|---|---|---|---|---|
| | | Dato 29.08.24 | Tegn. TKH | Kontr. ØK |
| NVE<br>3737 Nannestad | | Målestokk 1:200 | Orginalformat A4 | |
| Dreietrykksondering | | Status | | |

GeoStrøm AS
Grunnundersøkelser
www.geostrom.no
Hengsrudveien 855
3176 Undrumsdal
Tlf.: 33 33 33 77

| Tegningsnummer | Rev. |
|---|---|
| 3737-3_538-13b | 00A |

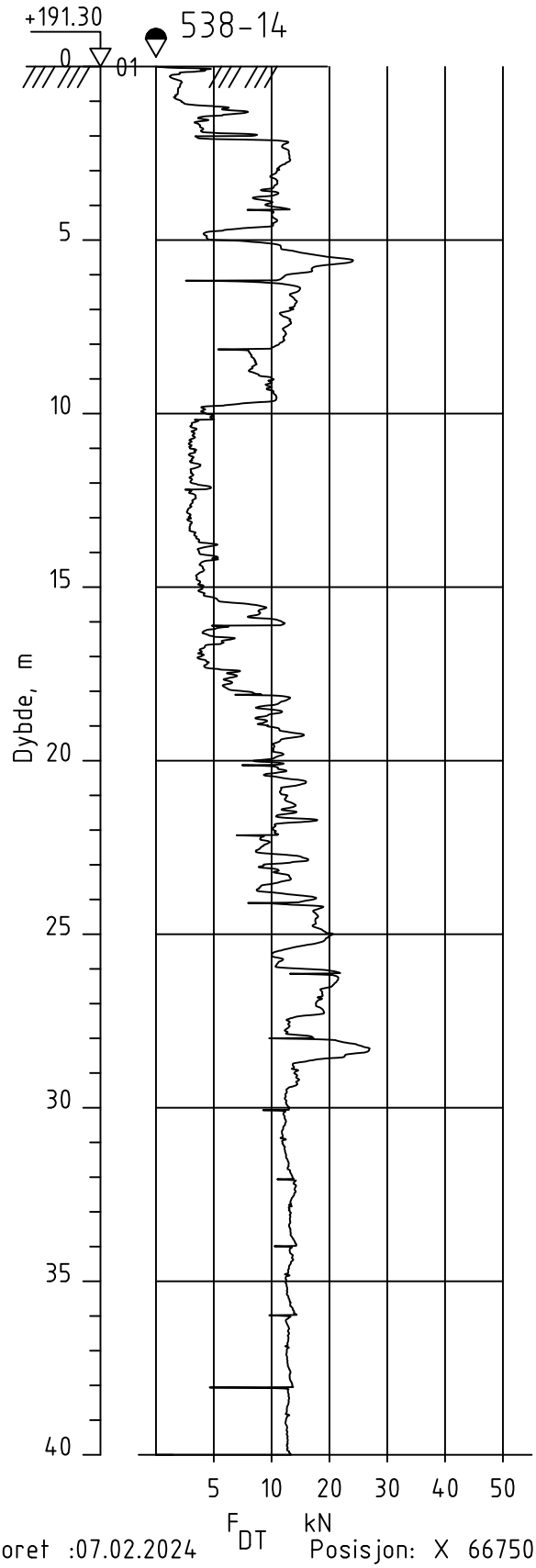


Dato boret :07.02.2024 Posisjon: X 6675070.10 Y 614168.90

UTM 32, NN2000

| Rev. | Beskrivelse | Dato | Tegn. | Kontr. |
|---|---|---|---|---|
| | | Dato 29.08.24 | Tegn. TKH | Kontr. ØK |
| NVE<br>3737 Nannestad | | Målestokk 1:200 | Orginalformat A4 | |
| Dreietrykksondering | | Status | | |

GeoStrøm AS
Grunnundersøkelser
www.geostrom.no
Hengsrudveien 855
3176 Undrumsdal
Tlf.: 33 33 33 77

| Tegningsnummer | Rev. |
|---|---|
| 3737-3_538-14 | 00A |

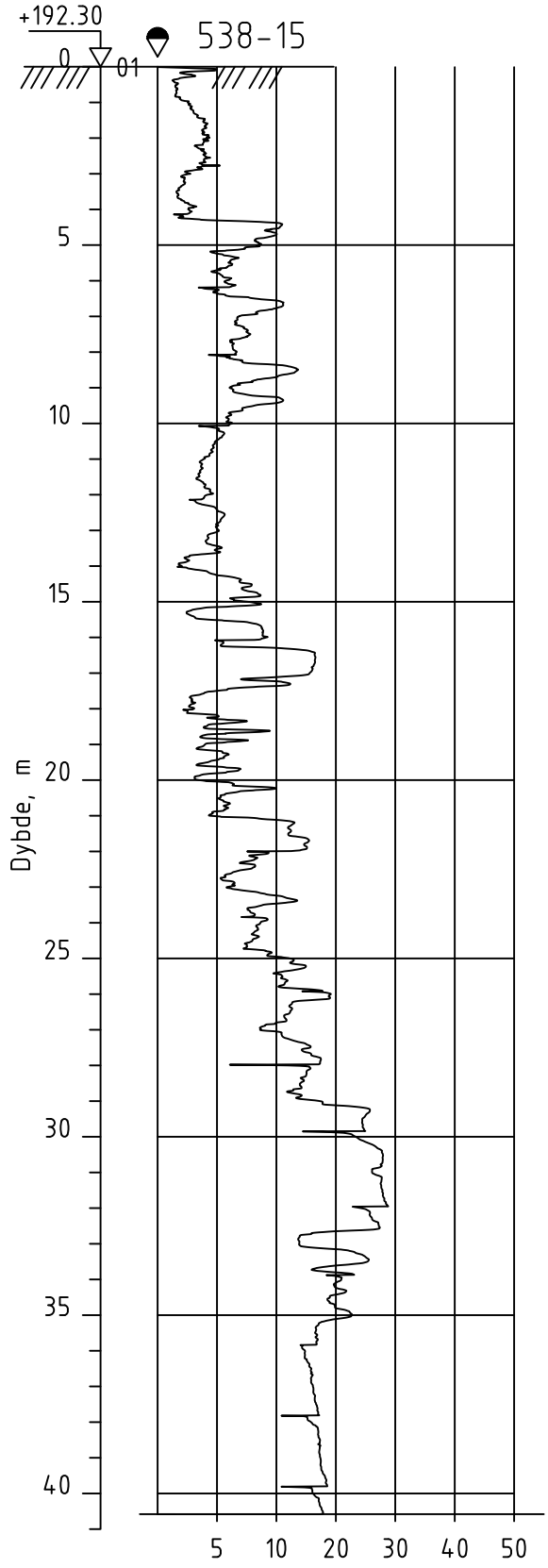


Dato boret :05.02.2024 Posisjon: X 6674882.40 Y 613982.60

UTM 32, NN2000

| Rev. | Beskrivelse | Dato | Tegn. | Kontr. |
|---|---|---|---|---|
| | | Dato 29.08.24 | Tegn. TKH | Kontr. ØK |
| | | Målestokk 1:200 | Orginalformat A4 | |

NVE
3737 Nannestad

Dreietrykksondering

Status

GeoStrøm AS
Grunnundersøkelser

www.geostrom.no
Hengsrudveien 855
3176 Undrumsdal
Tlf.: 33 33 33 77

Tegningsnummer: 3737-3_538-15

Rev.: 00A

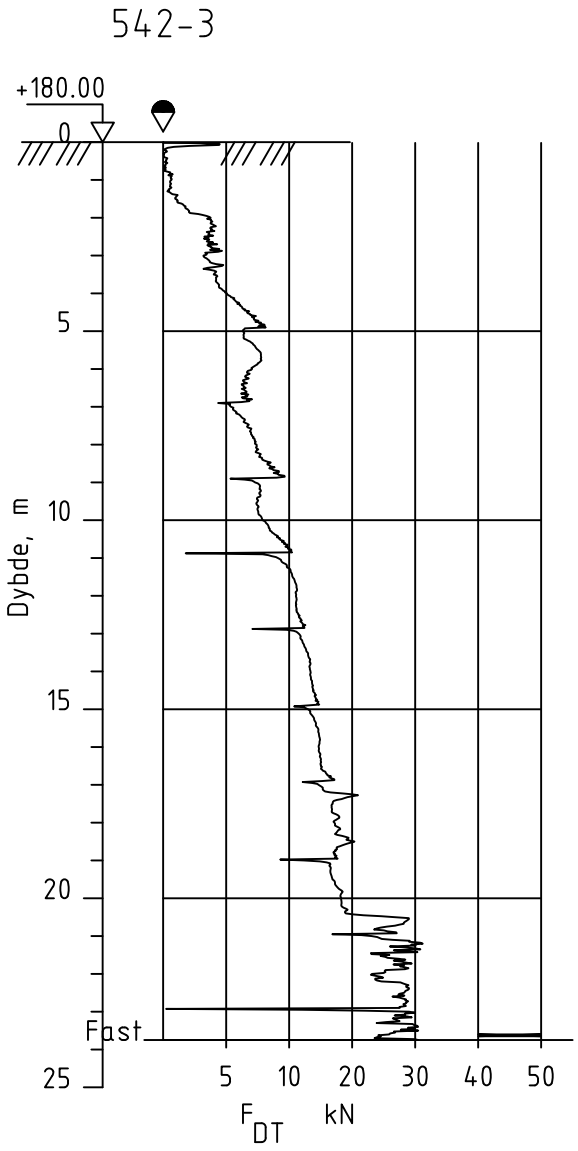


Dato boret :07.02.2024 Posisjon: X 6678444.40 Y 610126.30

UTM 32, NN2000

| Rev. | Beskrivelse | Dato | Tegn. | Kontr. |
|---|---|---|---|---|
| | | Dato 29.08.24 | Tegn. TKH | Kontr. ØK |
| NVE<br>3737 Nannestad | | Målestokk 1:200 | Orginalformat A4 | |
| Dreietrykksondering | | Status | | |

GeoStrøm AS
Grunnundersøkelser
www.geostrom.no
Hengsrudveien 855
3176 Undrumsdal
Tlf.: 33 33 33 77

| Tegningsnummer | Rev. |
|---|---|
| 3737-3_542-3 | 00A |

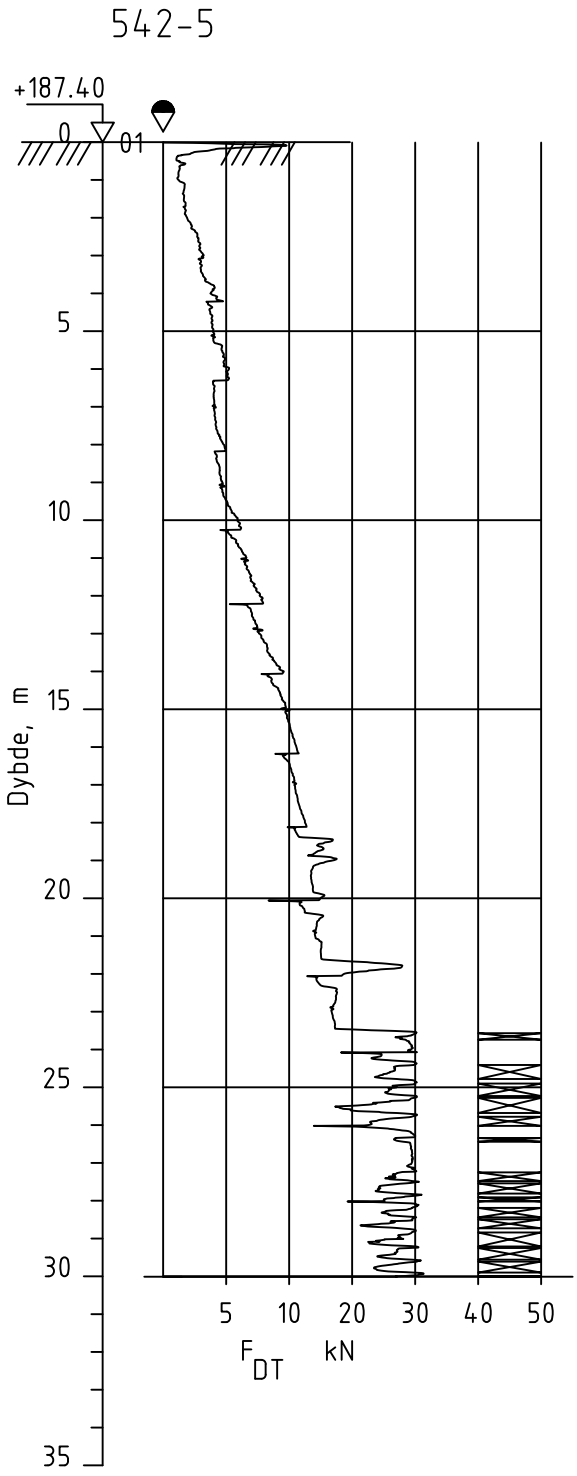


Dato boret :27.02.2024 Posisjon: X 6679382.99 Y 610346.75

UTM 32, NN2000

| Rev. | Beskrivelse | Dato | Tegn. | Kontr. |
|---|---|---|---|---|
| | | Dato 29.08.24 | Tegn. TKH | Kontr. ØK |
| NVE<br>3737 Nannestad | | Målestokk 1:200 | Orginalformat A4 | |
| Dreietrykksondering | | Status | | |

GeoStrøm AS
Grunnundersøkelser
www.geostrom.no
Hengsrudveien 855
3176 Undrumsdal
Tlf.: 33 33 33 77

Tegningsnummer: 3737-3_542-5

Rev.: 00A

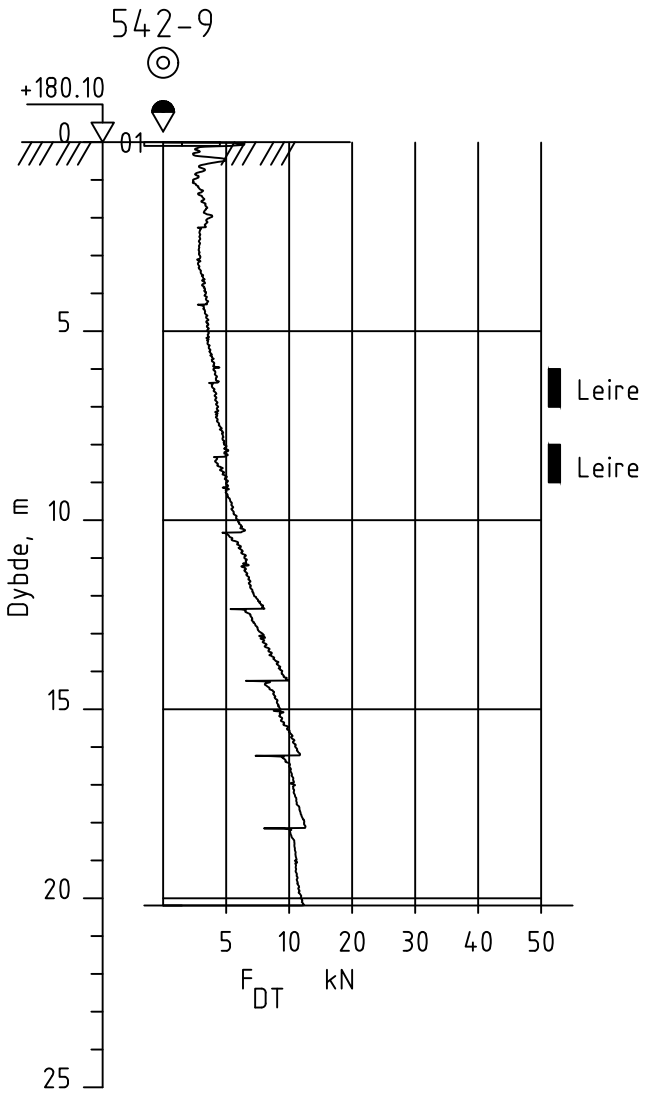


Dato boret :26.02.2024 Posisjon: X 6679394.30 Y 610529.40

UTM 32, NN2000

| Rev. | Beskrivelse | Dato | Tegn. | Kontr. |
|---|---|---|---|---|
| | | Dato 29.08.24 | Tegn. TKH | Kontr. ØK |
| NVE<br>3737 Nannestad | | Målestokk 1:200 | Orginalformat A4 | |
| Dreietrykksondering | | Status | | |

GeoStrøm AS
Grunnundersøkelser
www.geostrom.no
Hengsrudveien 855
3176 Undrumsdal
Tlf.: 33 33 33 77

Tegningsnummer 3737-3_542-9

Rev. 00A

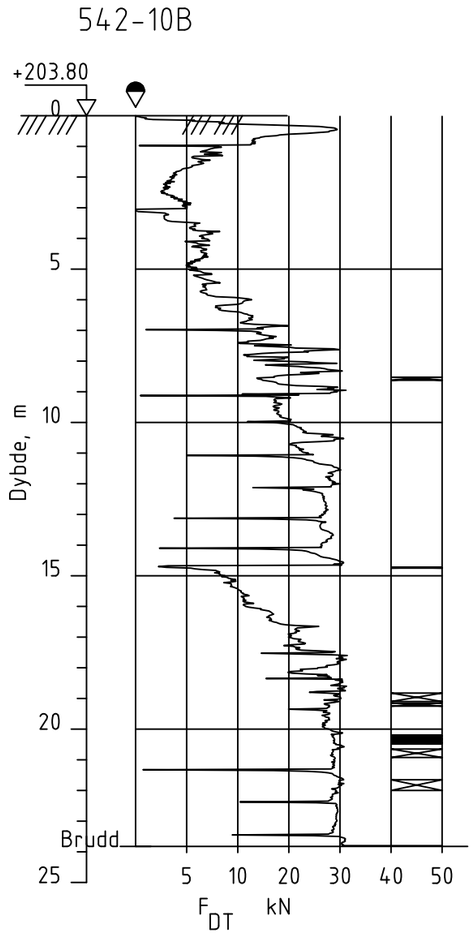


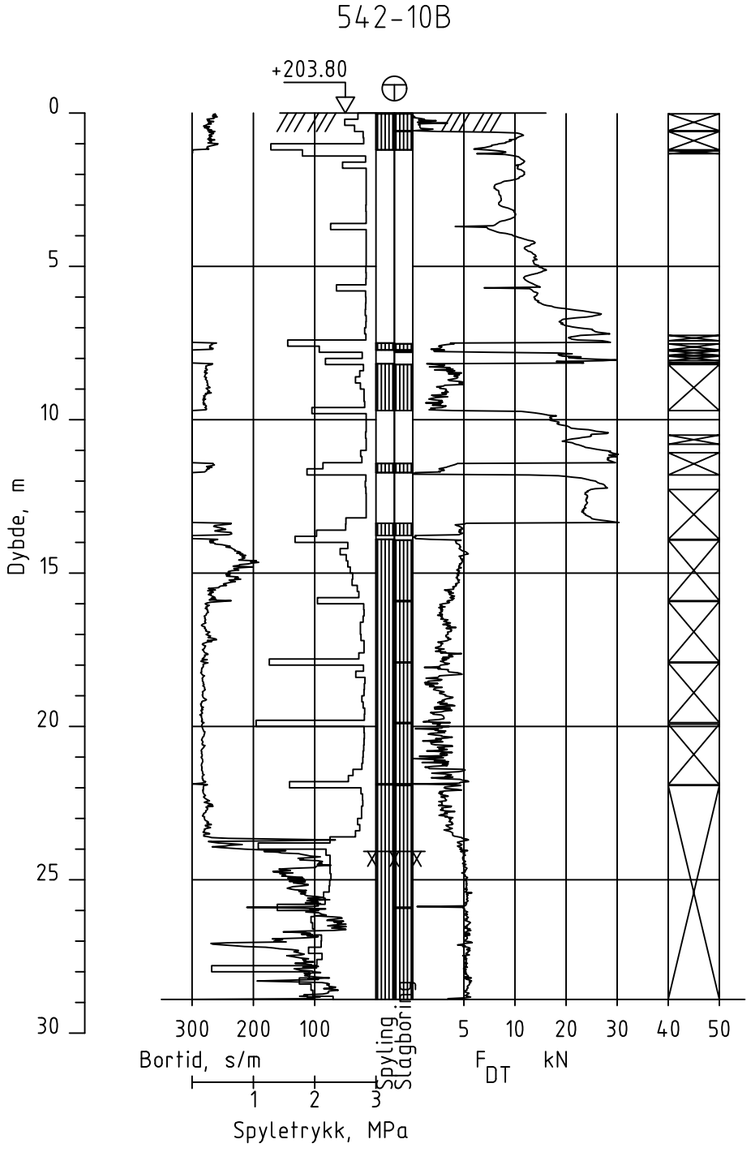


Dato boret :19.02.2024 Posisjon: X 6679000.70 Y 610057.60

UTM 32, NN2000

| Rev. | Beskrivelse | Dato | Tegn. | Kontr. |
|---|---|---|---|---|
| | | Dato 29.08.24 | Tegn. TKH | Kontr. ØK |
| NVE<br>3737 Nannestad | | Målestokk 1:200 | Orginalformat A3 | |
| Dreietrykk og Totalsondering | | Status | | |
| GeoStrøm AS Grunnundersøkelser<br>www.geostrom.no<br>Hengsrudveien 855<br>3176 Undrumsdal<br>Tlf.: 33 33 33 77 | | Tegningsnummer 3737-3_542-10b | | Rev. 00A |

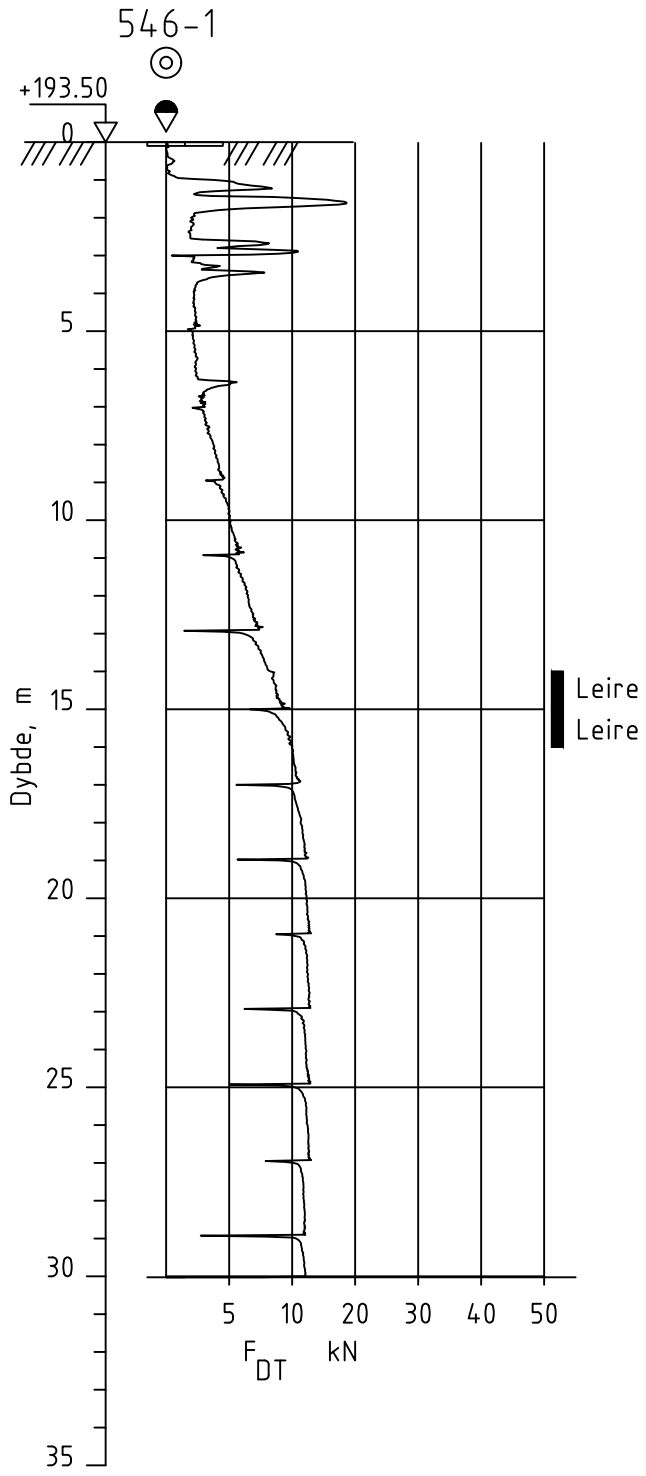


Dato boret :16.02.2024 Posisjon: X 6681834.10 Y 611198.80

UTM 32, NN2000

| Rev. | Beskrivelse | Dato | Tegn. | Kontr. |
|---|---|---|---|---|
| | | Dato 29.08.24 | Tegn. TKH | Kontr. ØK |
| | | Målestokk 1:200 | Orginalformat A4 | |

NVE
3737 Nannestad

Dreietrykksondering

Status

GeoStrøm AS
Grunnundersøkelser
www.geostrom.no
Hengsrudveien 855
3176 Undrumsdal
Tlf.: 33 33 33 77

Tegningsnummer: 3737-3_546-1

Rev.: 00A

546-2

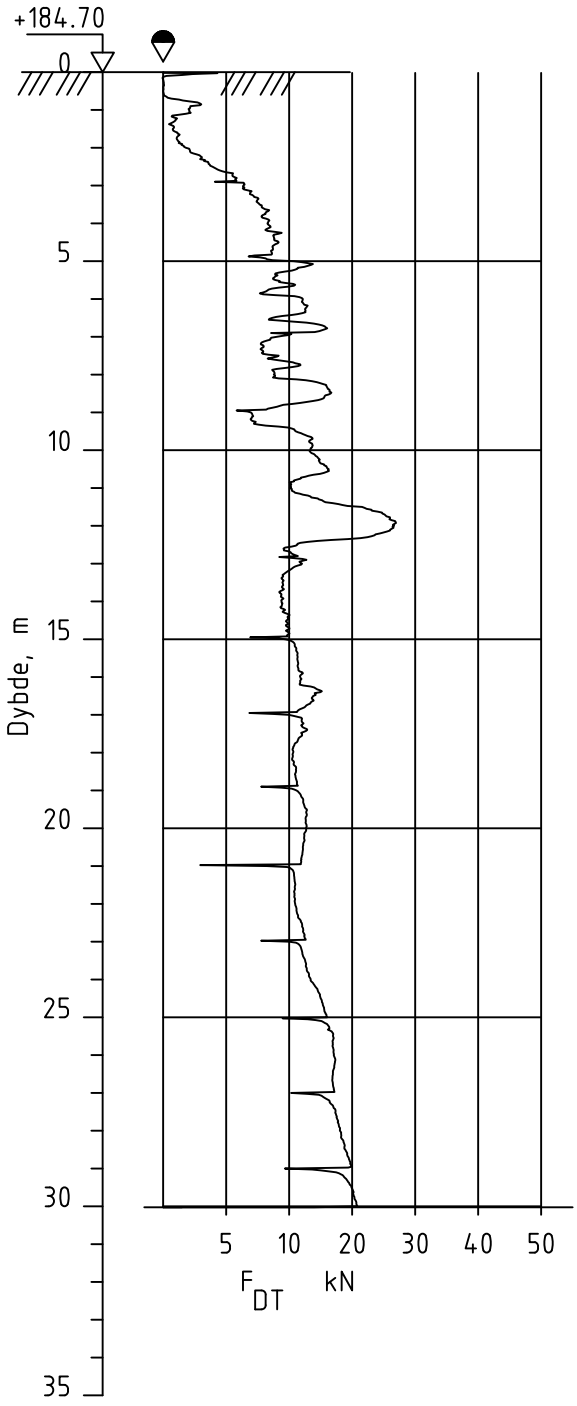


Dato boret :13.02.2024 Posisjon: X 6681540.70 Y 611049.20

UTM 32, NN2000

| Rev. | Beskrivelse | Dato | Tegn. | Kontr. |
|---|---|---|---|---|
| | | Dato 29.08.24 | Tegn. TKH | Kontr. ØK |
| NVE<br>3737 Nannestad | | Målestokk 1:200 | Orginalformat A4 | |
| Dreietrykksondering | | Status | | |

GeoStrøm AS
Grunnundersøkelser
www.geostrom.no
Hengsrudveien 855
3176 Undrumsdal
Tlf.: 33 33 33 77

Tegningsnummer 3737-3_546-2

Rev. 00A

546-3

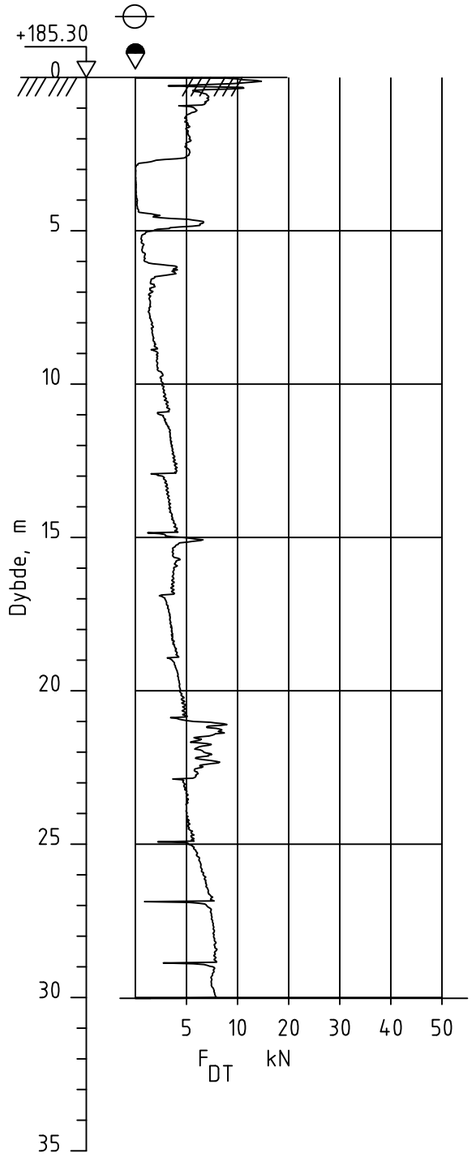


546-3

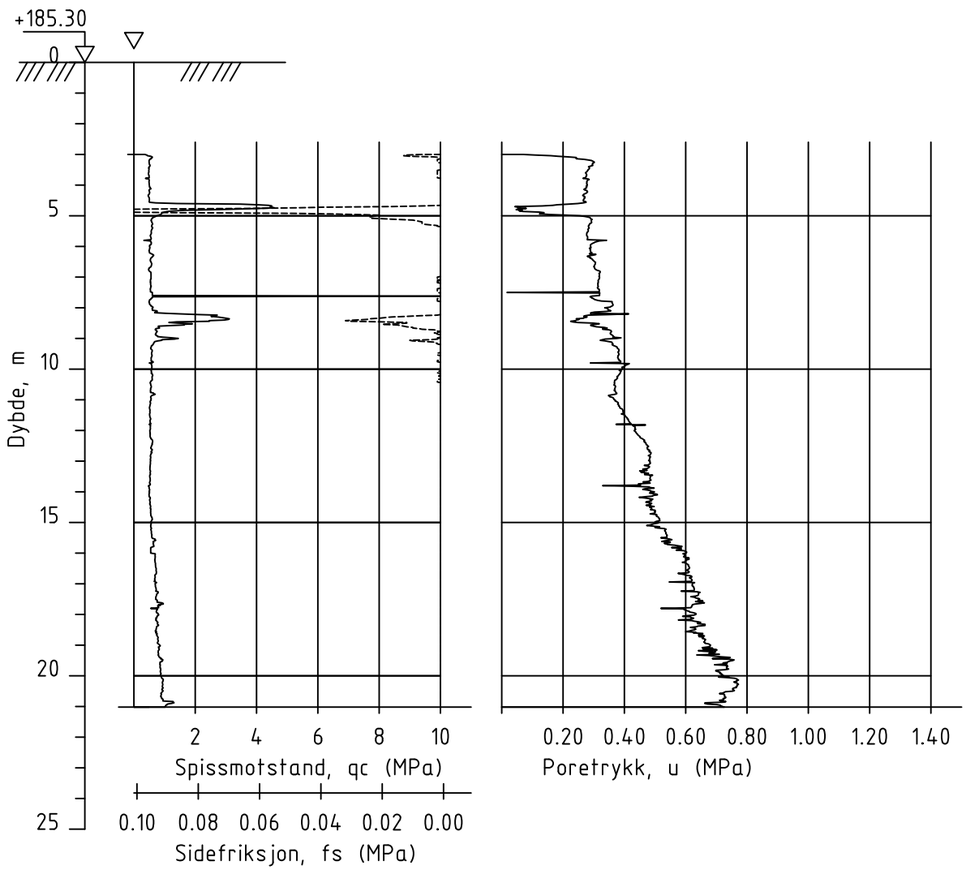


Dato boret :14.02.2024 Posisjon: X 6681370.70 Y 611005.40

UTM 32, NN2000

| Rev. | Beskrivelse | Dato | Tegn. | Kontr. |
|---|---|---|---|---|
| | | Dato 29.08.24 | Tegn. TKH | Kontr. ØK |
| NVE<br>3737 Nannestad | | Målestokk 1:200 | Orginalformat A3 | |
| Dreietrykksondering og CPTu | | Status | | |
| GeoStrøm AS Grunnundersøkelser<br>www.geostrom.no<br>Hengsrudveien 855<br>3176 Undrumsdal<br>Tlf.: 33 33 33 77 | | Tegningsnummer 3737-3_546-3 | | Rev. 00A |

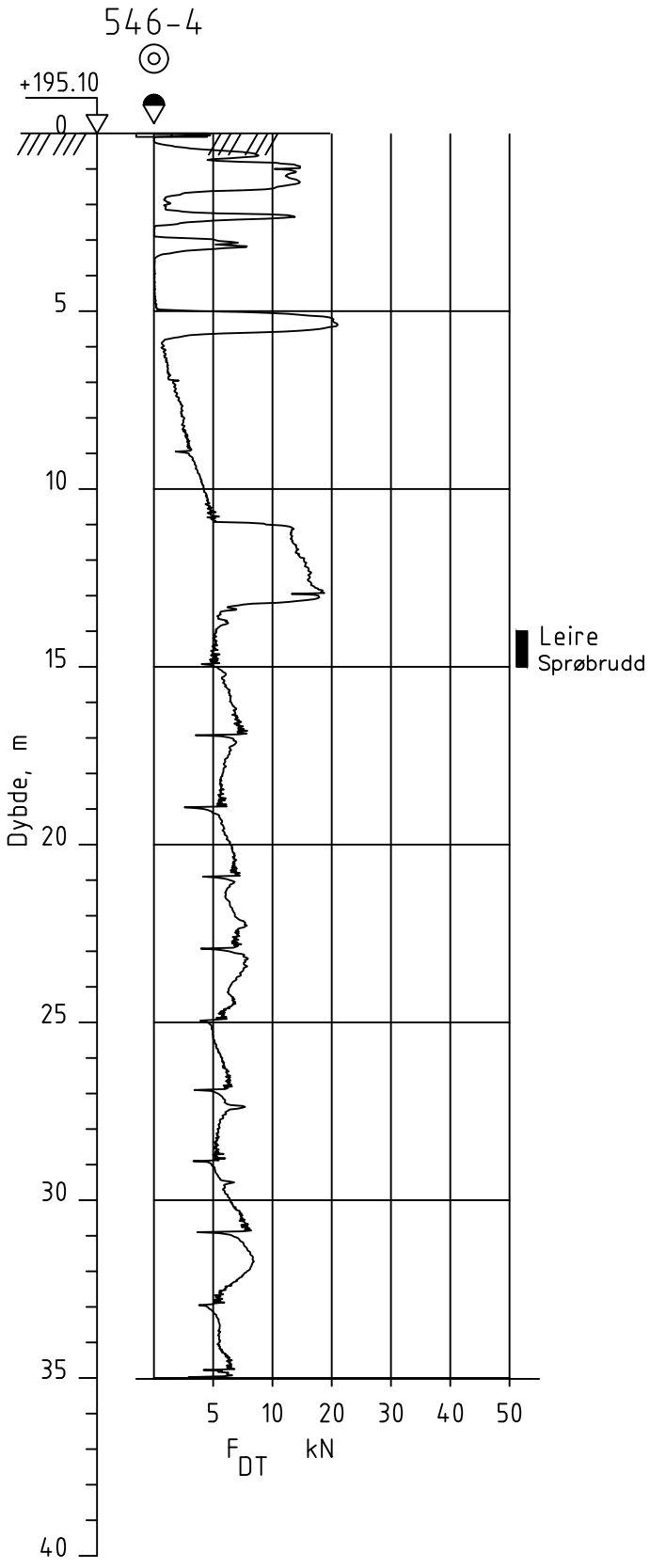


Dato boret :13.02.2024 Posisjon: X 6681414.30 Y 611169.00

UTM 32, NN2000

| Rev. | Beskrivelse | Dato | Tegn. | Kontr. |
|---|---|---|---|---|
| | | Dato 29.08.24 | Tegn. TKH | Kontr. ØK |
| | | Målestokk 1:200 | Orginalformat A4 | |

NVE
3737 Nannestad

Dreietrykksondering

Status

GeoStrøm AS
Grunnundersøkelser
www.geostrom.no
Hengsrudveien 855
3176 Undrumsdal
Tlf.: 33 33 33 77

Tegningsnummer: 3737-3_546-4

Rev.: 00A

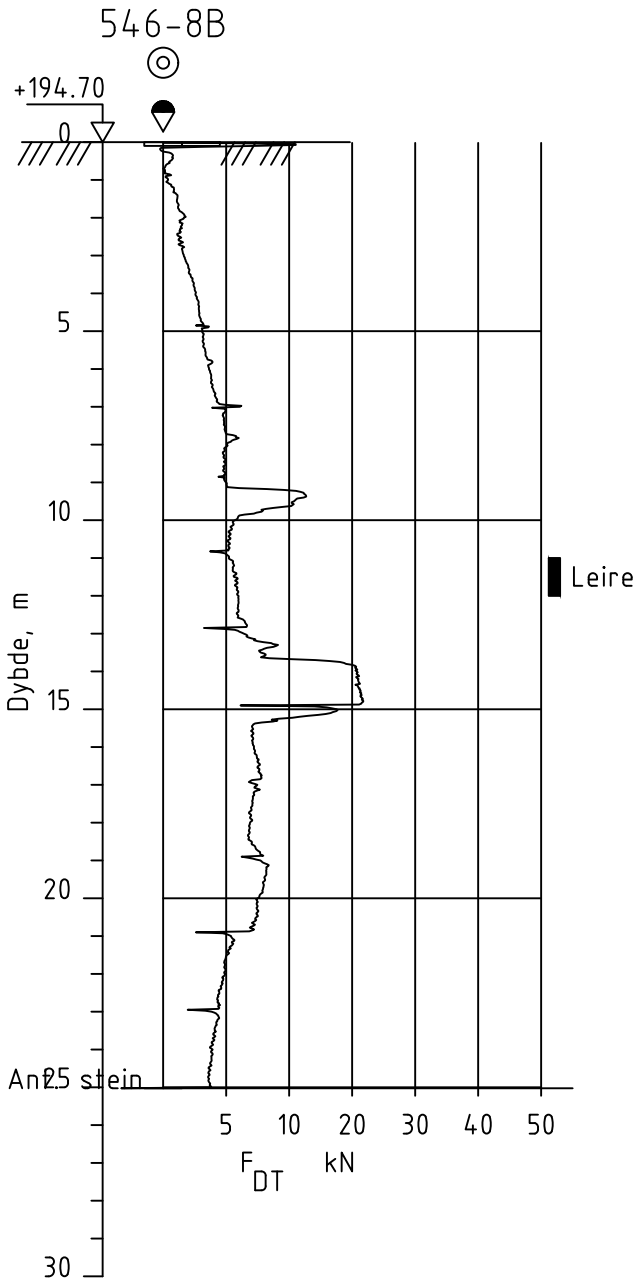


Dato boret :07.02.2024 Posisjon: X 6681788.10 Y 611304.40

UTM 32, NN2000

| Rev. | Beskrivelse | Dato | Tegn. | Kontr. |
|---|---|---|---|---|
| | | Dato 29.08.24 | Tegn. TKH | Kontr. ØK |
| | | Målestokk 1:200 | Orginalformat A4 | |

NVE
3737 Nannestad

Dreietrykksondering

Status

GeoStrøm AS
Grunnundersøkelser
www.geostrom.no
Hengsrudveien 855
3176 Undrumsdal
Tlf.: 33 33 33 77

Tegningsnummer: 3737-3_546-8b

Rev.: 00A

546-11

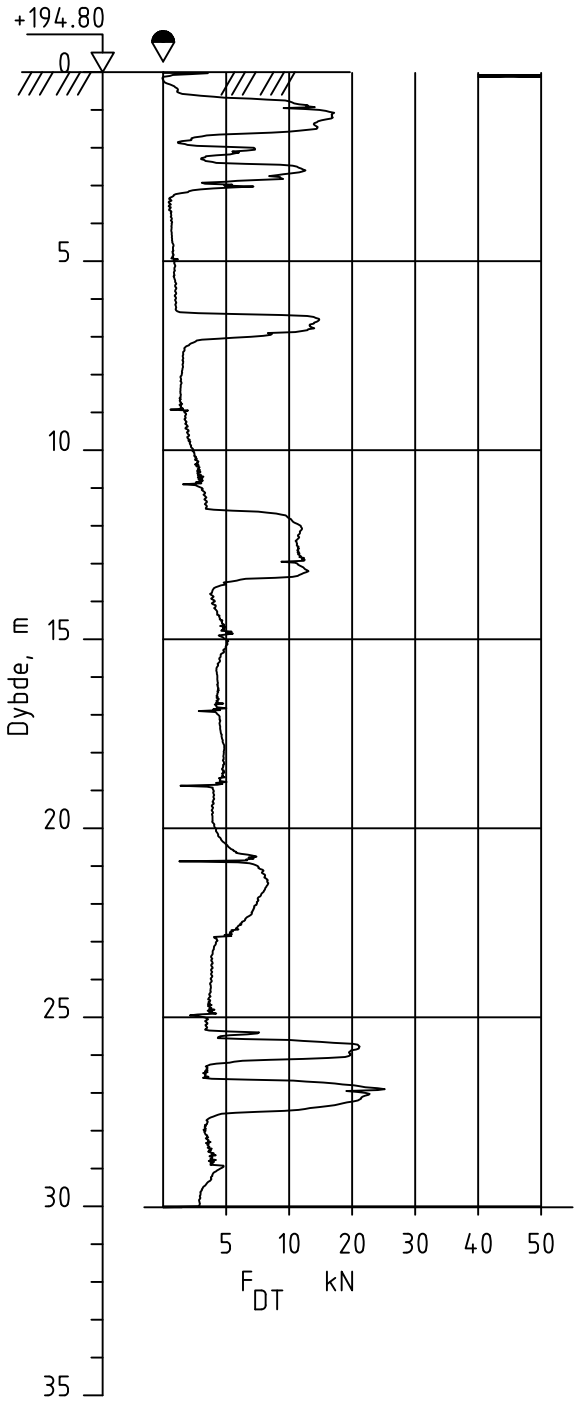


Dato boret :16.02.2024 Posisjon: X 6681645.70 Y 611178.60

UTM 32, NN2000

| Rev. | Beskrivelse | Dato | Tegn. | Kontr. |
|---|---|---|---|---|
| | | Dato 29.08.24 | Tegn. TKH | Kontr. ØK |
| NVE<br>3737 Nannestad | | Målestokk 1:200 | Orginalformat A4 | |
| Dreietrykksondering | | Status | | |

GeoStrøm AS
Grunnundersøkelser
www.geostrom.no
Hengsrudveien 855
3176 Undrumsdal
Tlf.: 33 33 33 77

Tegningsnummer 3737-3_546-11

Rev. 00A

546-13

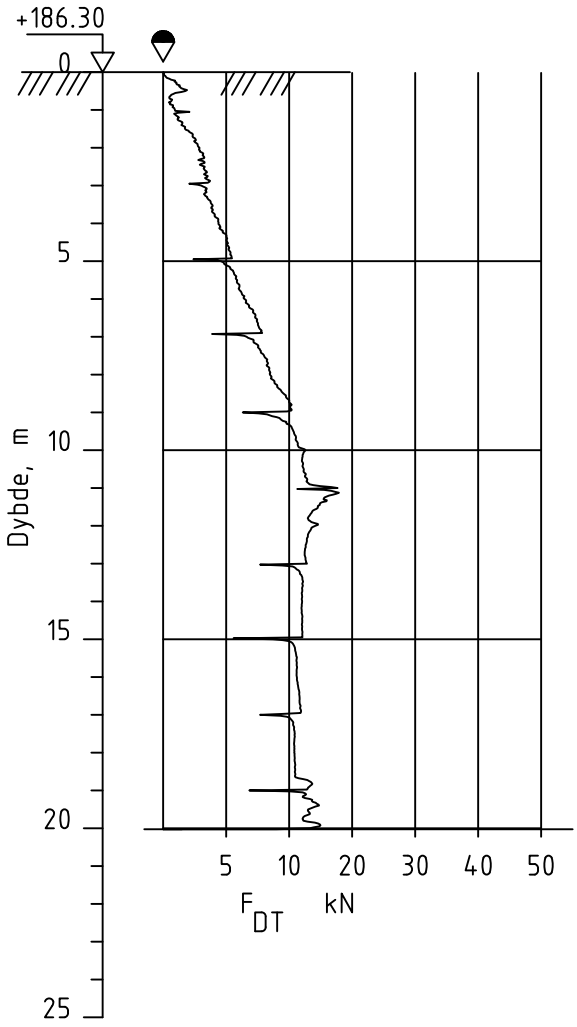


Dato boret :20.02.2024 Posisjon: X 6681589.20 Y 611107.30

UTM 32, NN2000

| Rev. | Beskrivelse | Dato | Tegn. | Kontr. |
|---|---|---|---|---|
| | | Dato 29.08.24 | Tegn. TKH | Kontr. ØK |
| NVE<br>3737 Nannestad | | Målestokk 1:200 | Orginalformat A4 | |
| Dreietrykksondering | | Status | | |

GeoStrøm AS
Grunnundersøkelser
www.geostrom.no
Hengsrudveien 855
3176 Undrumsdal
Tlf.: 33 33 33 77

| Tegningsnummer | Rev. |
|---|---|
| 3737-3_546-13 | 00A |

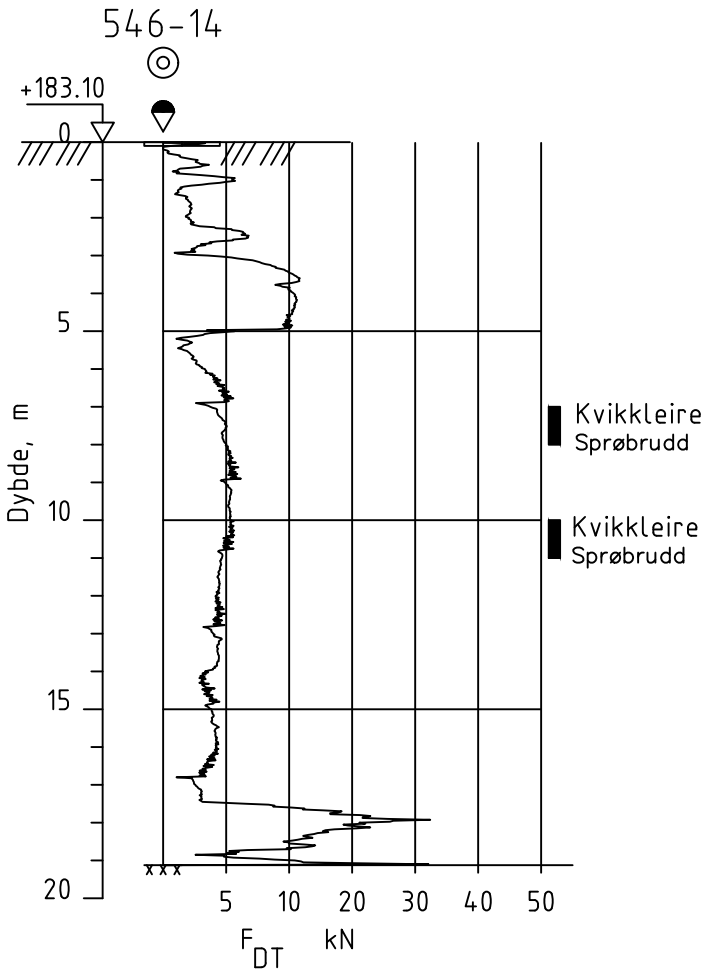


Dato boret :07.02.2024 Posisjon: X 6681954.60 Y 611304.80

UTM 32, NN2000

| Rev. | Beskrivelse | Dato | Tegn. | Kontr. |
|---|---|---|---|---|
| | | | | |

NVE
3737 Nannestad

Dreietrykksondering

| Dato | Tegn. | Kontr. |
|---|---|---|
| 29.08.24 | TKH | ØK |
| Målestokk 1:200 | Orginalformat A4 | |
| Status | | |

GeoStrøm AS
Grunnundersøkelser

www.geostrom.no
Hengsrudveien 855
3176 Undrumsdal
Tlf.: 33 33 33 77

| Tegningsnummer | Rev. |
|---|---|
| 3737-3_546-14 | 00A |

546-15

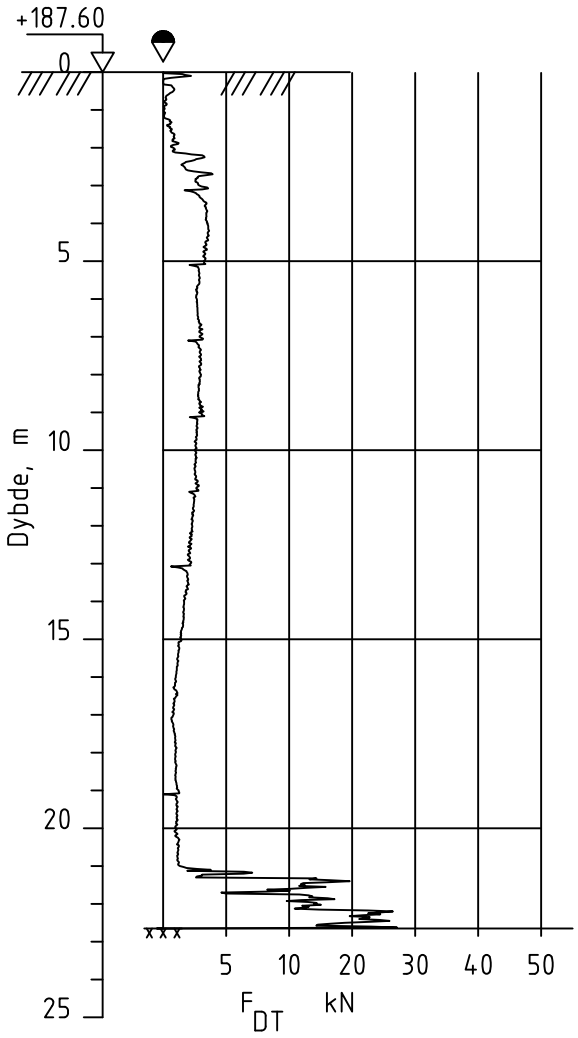


Dato boret :20.02.2024 Posisjon: X 6681785.50 Y 611525.20

UTM 32, NN2000

| Rev. | Beskrivelse | Dato | Tegn. | Kontr. |
|---|---|---|---|---|
| | | Dato 29.08.24 | Tegn. TKH | Kontr. ØK |
| | | Målestokk 1:200 | Orginalformat A4 | |

NVE
3737 Nannestad

Dreietrykksondering

Status

GeoStrøm AS
Grunnundersøkelser
www.geostrom.no
Hengsrudveien 855
3176 Undrumsdal
Tlf.: 33 33 33 77

Tegningsnummer: 3737-3_546-15

Rev.: 00A

546-16

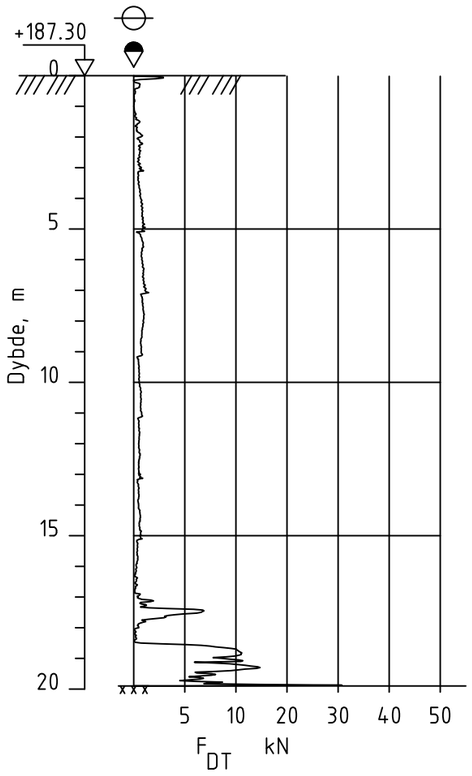


546-16

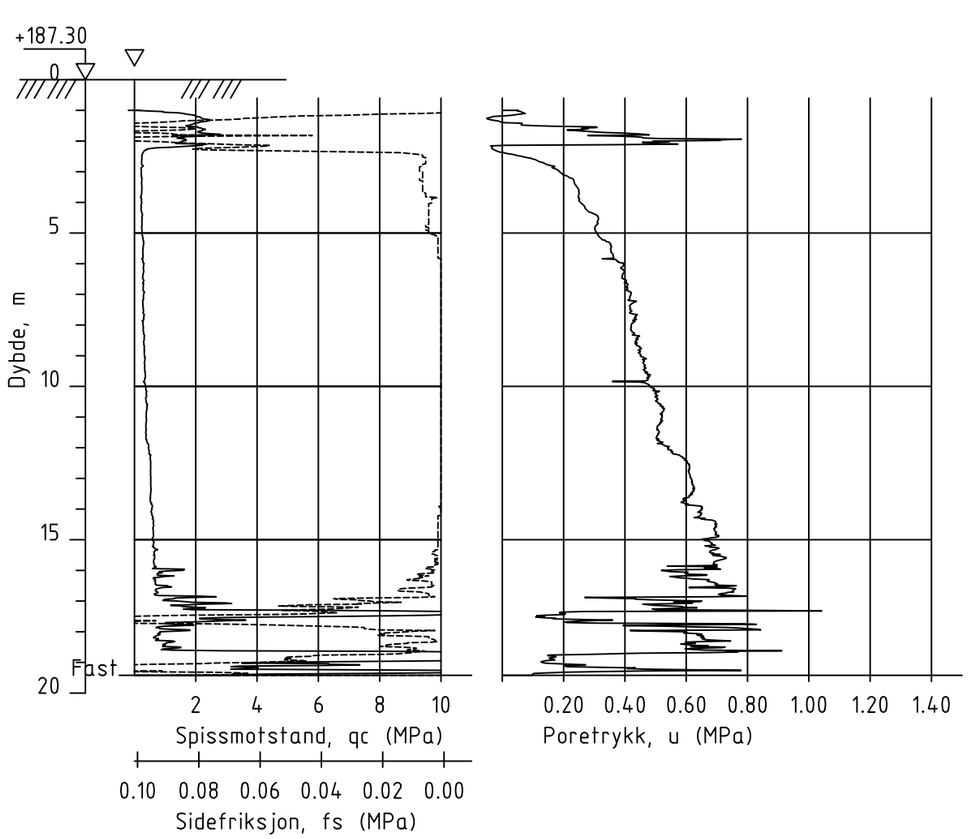


Dato boret :20.02.2024 Posisjon: X 6681669.40 Y 611671.20

UTM 32, NN2000

| Rev. | Beskrivelse | Dato | Tegn. | Kontr. |
|---|---|---|---|---|
| | | Dato 29.08.24 | Tegn. TKH | Kontr. ØK |
| NVE<br>3737 Nannestad | | Målestokk 1:200 | Orginalformat A3 | |
| Dreietrykksondering og CPTu | | Status | | |
| GeoStrøm AS Grunnundersøkelser<br>www.geostrom.no<br>Hengsrudveien 855<br>3176 Undrumsdal<br>Tlf.: 33 33 33 77 | | Tegningsnummer 3737-3_546-16 | | Rev. 00A |

548-1

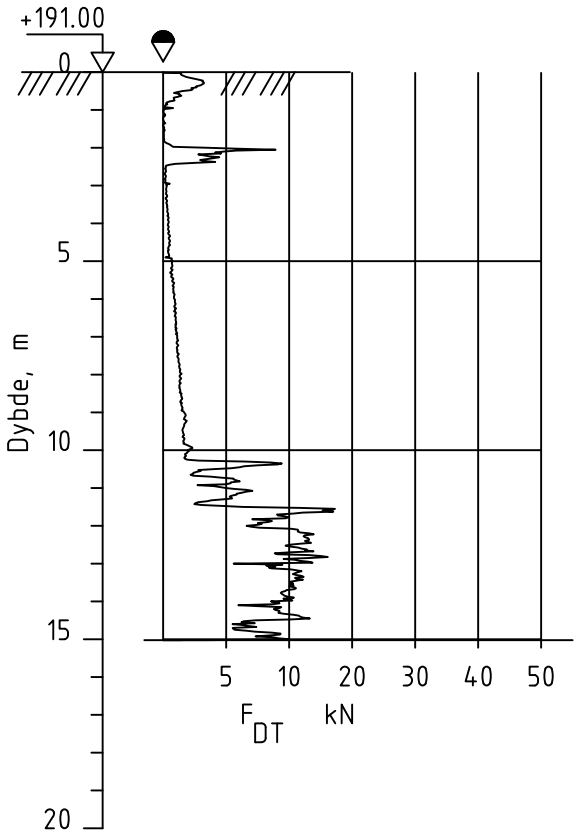


Dato boret :27.05.2024 Posisjon: X 6682754.90 Y 609775.20 UTM 32, NN2000

| Rev. | Beskrivelse | Dato | Tegn. | Kontr. |
|---|---|---|---|---|
| | | Dato 29.08.24 | Tegn. TKH | Kontr. ØK |
| | NVE<br>3737 Nannestad | Målestokk 1:200 | Orginalformat A4 | |
| | Dreietrykksondering | Status | | |

GeoStrøm AS
Grunnundersøkelser
www.geostrom.no
Hengsrudveien 855
3176 Undrumsdal
Tlf.: 33 33 33 77

Tegningsnummer 3737-3_548-1

Rev. 00A

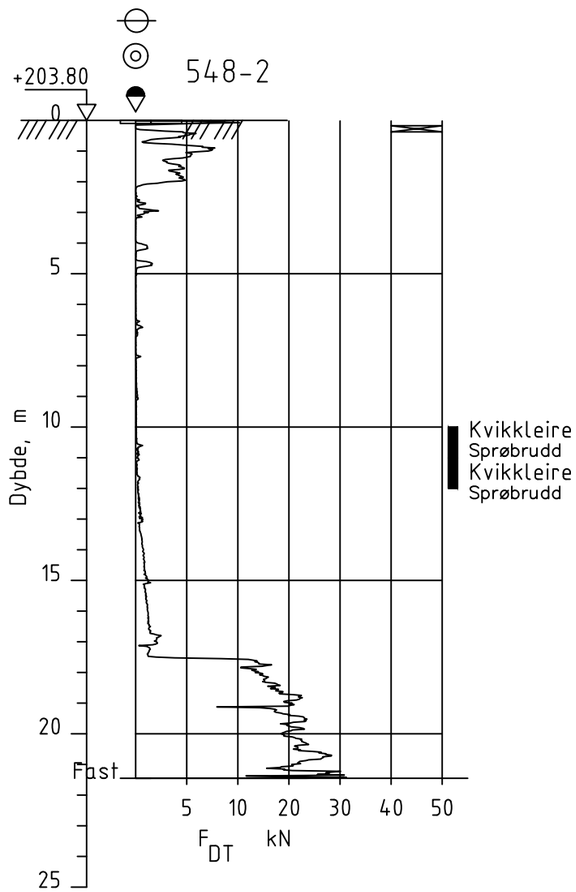


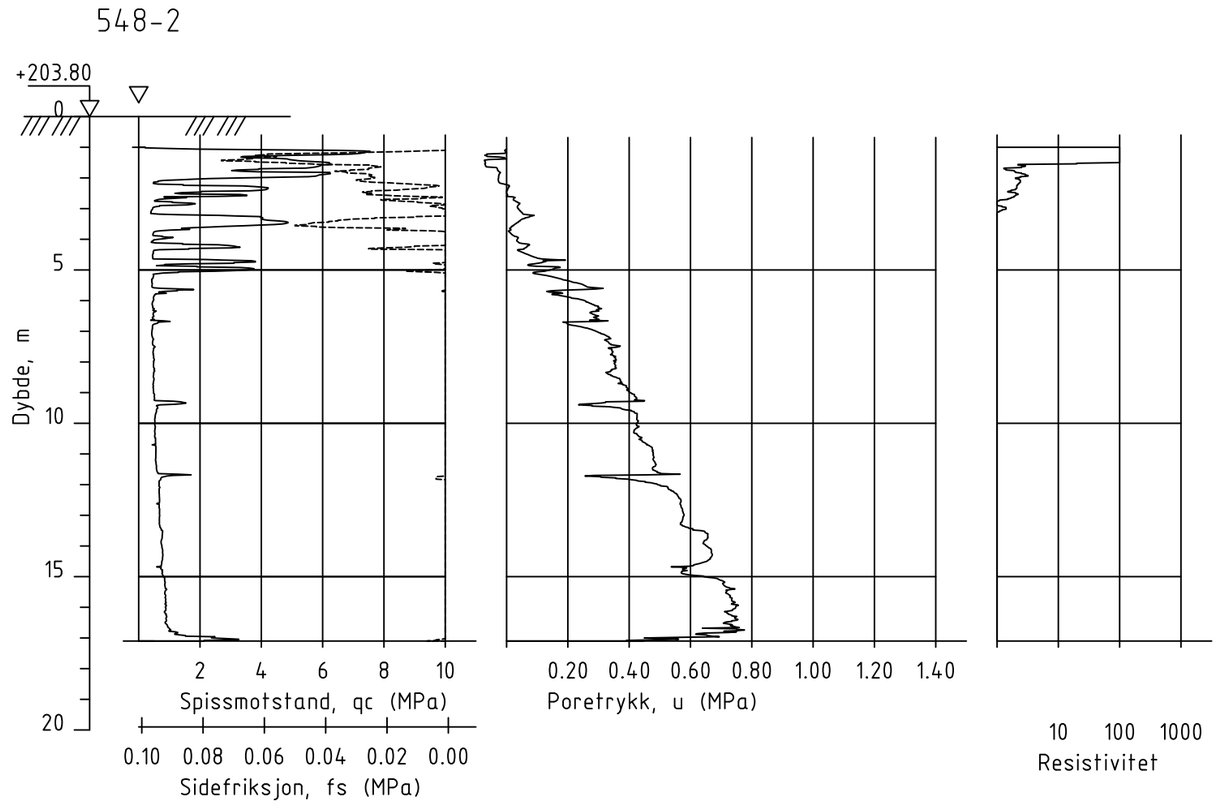


Dato boret :27.02.24 Posisjon: X 6682738.60 Y 609663.30 UTM 32, NN2000

| Rev. | Beskrivelse | Dato | Tegn. | Kontr. |
|---|---|---|---|---|
| | NVE<br>3737 Nannestad | Dato 29.08.24 | Tegn. TKH | Kontr. ØK |
| | | Målestokk 1:200 | Orginalformat A3 | |
| | Dreietrykksondering og RCPTu | Status | | |
| | GeoStrøm AS Grunnundersøkelser<br>www.geostrom.no<br>Hengsrudveien 855<br>3176 Undrumsdal<br>Tlf.: 33 33 33 77 | Tegningsnummer 3737-3_548-2 | | Rev. 00A |

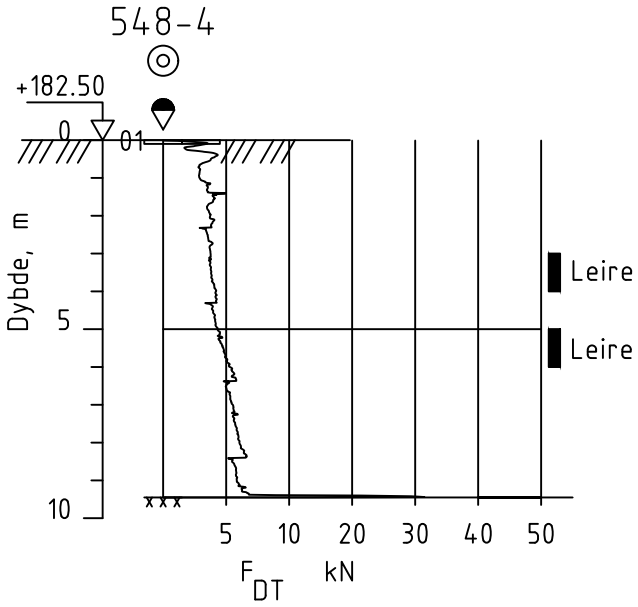


Dato boret :26.02.2024 Posisjon: X 6682332.80 Y 610939.10

UTM 32, NN2000

| Rev. | Beskrivelse | Dato | Tegn. | Kontr. |
|---|---|---|---|---|
| | | Dato 29.08.24 | Tegn. TKH | Kontr. ØK |
| | | Målestokk 1:200 | Orginalformat A4 | |

NVE
3737 Nannestad

Dreietrykksondering

Status

GeoStrøm AS
Grunnundersøkelser
www.geostrom.no
Hengsrudveien 855
3176 Undrumsdal
Tlf.: 33 33 33 77

Tegningsnummer: 3737-3_548-4

Rev.: 00A

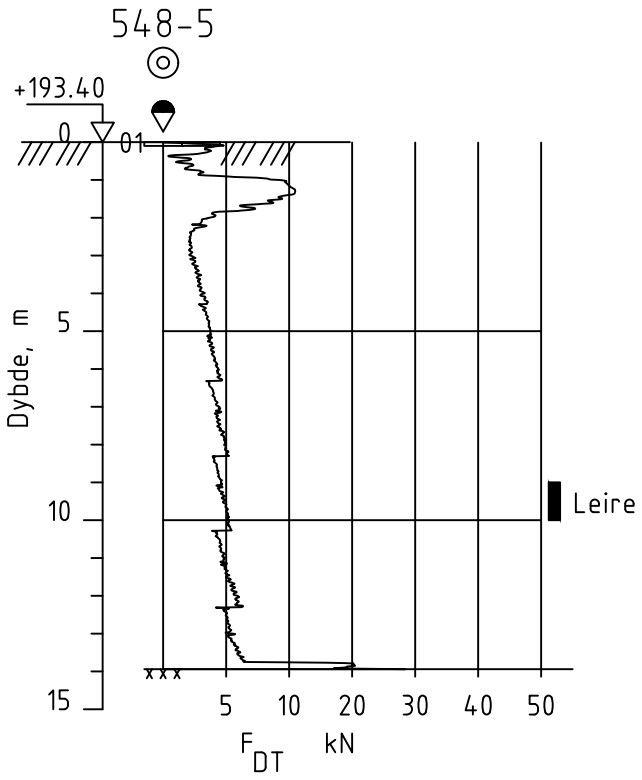


Dato boret :20.02.2024 Posisjon: X 6682490.00 Y 610985.20

UTM 32, NN2000

| Rev. | Beskrivelse | Dato | Tegn. | Kontr. |
|---|---|---|---|---|
| | | Dato 29.08.24 | Tegn. TKH | Kontr. ØK |
| | | Målestokk 1:200 | Orginalformat A4 | |

NVE
3737 Nannestad

Dreietrykksondering

Status

GeoStrøm AS
Grunnundersøkelser
www.geostrom.no
Hengsrudveien 855
3176 Undrumsdal
Tlf.: 33 33 33 77

Tegningsnummer: 3737-3_548-5

Rev.: 00A

548-6

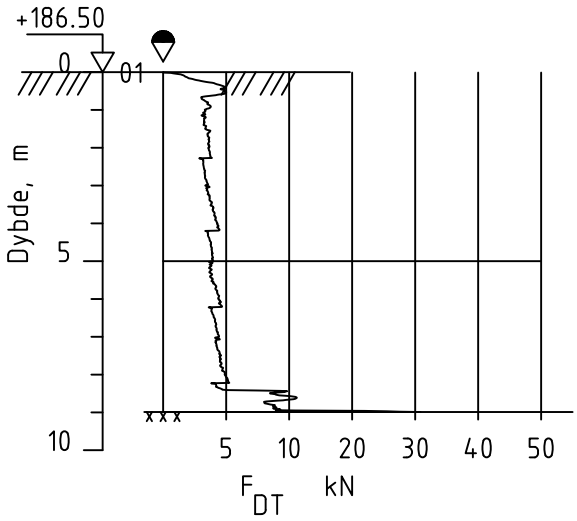


Dato boret :26.02.2024 Posisjon: X 6682404.60 Y 610876.80

UTM 32, NN2000

| Rev. | Beskrivelse | Dato | Tegn. | Kontr. |
|---|---|---|---|---|
| | | Dato 29.08.24 | Tegn. TKH | Kontr. ØK |
| NVE<br>3737 Nannestad | | Målestokk 1:200 | Orginalformat A4 | |
| Dreietrykksondering | | Status | | |

GeoStrøm AS
Grunnundersøkelser
www.geostrom.no
Hengsrudveien 855
3176 Undrumsdal
Tlf.: 33 33 33 77

Tegningsnummer 3737-3_548-6

Rev. 00A

548-7

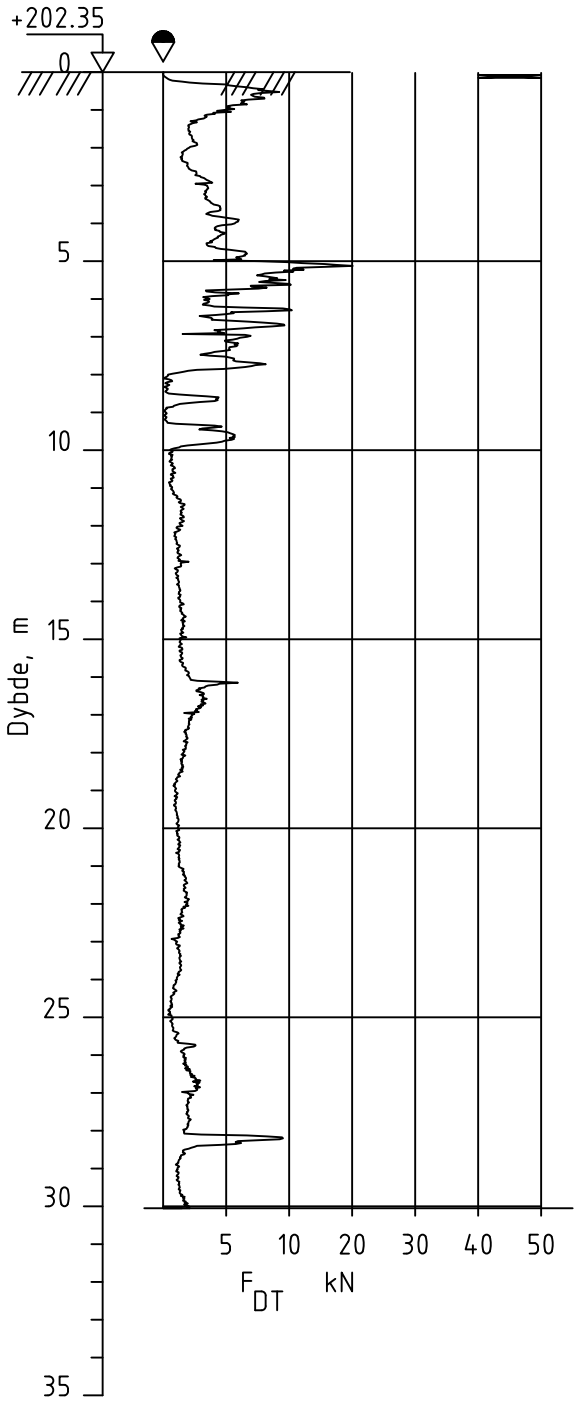


Dato boret :10.10.2024 Posisjon: X 6682612.12 Y 609849.93

UTM 32, NN2000

| Rev. | Beskrivelse | Dato | Tegn. | Kontr. |
|---|---|---|---|---|
| | | Dato 07.10.24 | Tegn. TKH | Kontr. ØK |
| NVE<br>3737 Nannestad | | Målestokk 1:200 | Orginalformat A4 | |
| Dreietrykksondering | | Status | | |

GeoStrøm AS
Grunnundersøkelser
www.geostrom.no
Hengsrudveien 855
3176 Undrumsdal
Tlf.: 33 33 33 77

| Tegningsnummer | Rev. |
|---|---|
| 3737-3_548-7 | 00A |

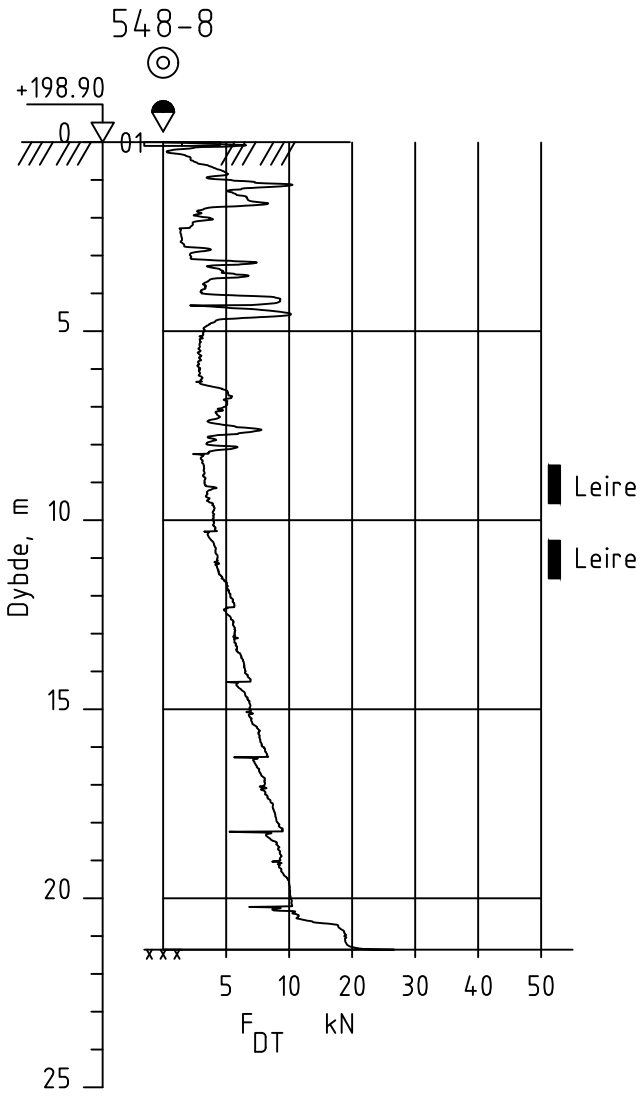


Dato boret :19.02.2024 Posisjon: X 6682456.50 Y 610427.10

UTM 32, NN2000

| Rev. | Beskrivelse | Dato | Tegn. | Kontr. |
|---|---|---|---|---|
| | | Dato 29.08.24 | Tegn. TKH | Kontr. ØK |
| | | Målestokk 1:200 | Orginalformat A4 | |

NVE
3737 Nannestad

Dreietrykksondering

Status

GeoStrøm AS
Grunnundersøkelser
www.geostrom.no
Hengsrudveien 855
3176 Undrumsdal
Tlf.: 33 33 33 77

Tegningsnummer: 3737-3_548-8

Rev.: 00A

548-9

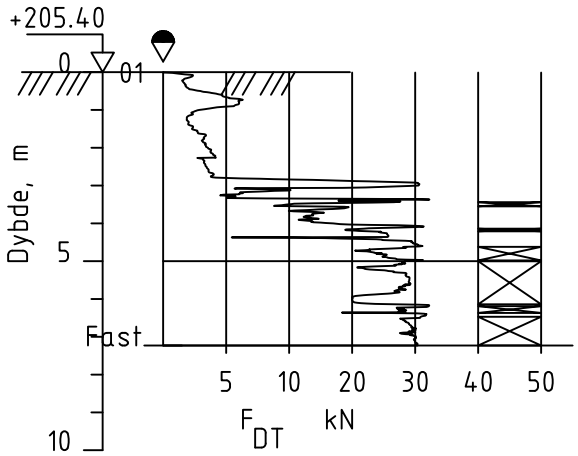


Dato boret :20.02.2024 Posisjon: X 6682993.20 Y 610082.60

UTM 32, NN2000

| Rev. | Beskrivelse | Dato | Tegn. | Kontr. |
|---|---|---|---|---|
| | | Dato 29.08.24 | Tegn. TKH | Kontr. ØK |
| | NVE<br>3737 Nannestad | Målestokk 1:200 | Orginalformat A4 | |
| | Dreietrykksondering | Status | | |

GeoStrøm AS
Grunnundersøkelser
www.geostrom.no
Hengsrudveien 855
3176 Undrumsdal
Tlf.: 33 33 33 77

Tegningsnummer 3737-3_548-9

Rev. 00A

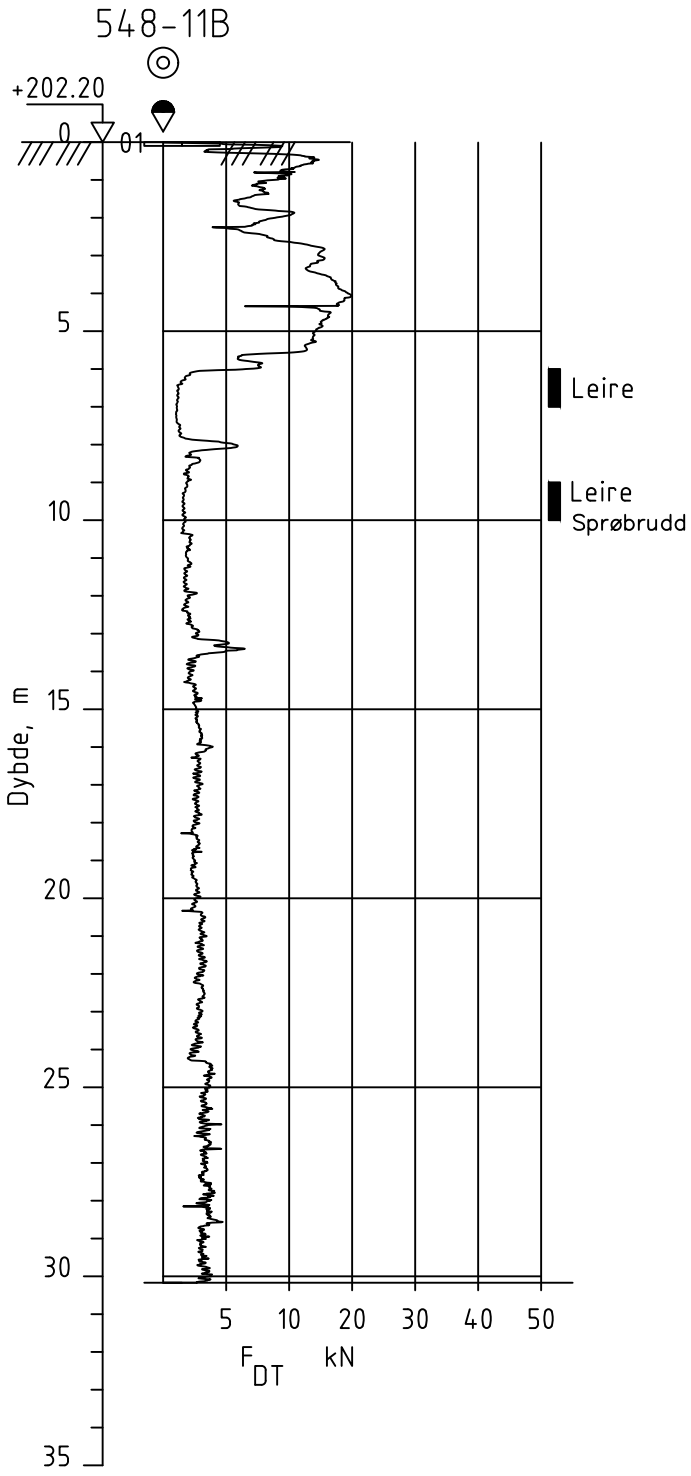


Dato boret :19.02.2024 Posisjon: X 6682574.70 Y 609881.80

UTM 32, NN2000

| Rev. | Beskrivelse | Dato | Tegn. | Kontr. |
|---|---|---|---|---|
| | | Dato 29.08.24 | Tegn. TKH | Kontr. ØK |
| | NVE<br>3737 Nannestad | Målestokk 1:200 | Orginalformat A4 | |
| | Dreietrykksondering | Status | | |

GeoStrøm AS
Grunnundersøkelser
www.geostrom.no
Hengsrudveien 855
3176 Undrumsdal
Tlf.: 33 33 33 77

Tegningsnummer 3737-3_548-11b

Rev. 00A

548-12

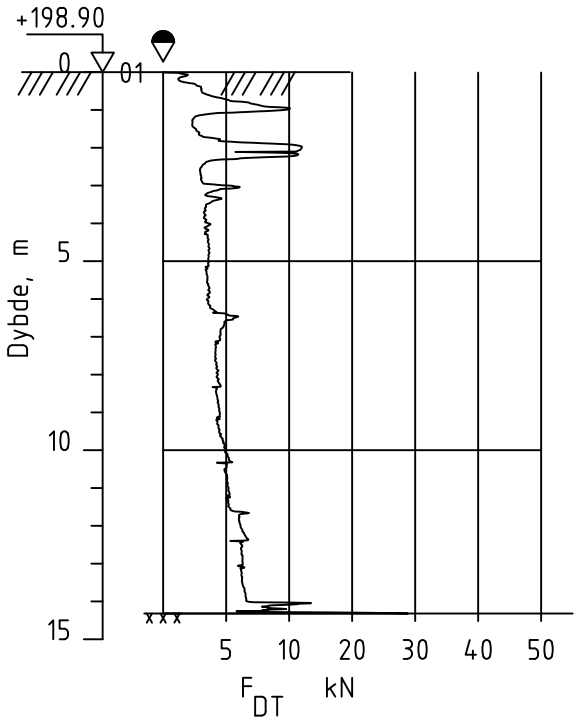


Dato boret :26.02.2024 Posisjon: X 6682577.80 Y 610696.50

UTM 32, NN2000

| Rev. | Beskrivelse | Dato | Tegn. | Kontr. |
|---|---|---|---|---|
| | | Dato 29.08.24 | Tegn. TKH | Kontr. ØK |
| NVE<br>3737 Nannestad | | Målestokk 1:200 | Orginalformat A4 | |
| Dreietrykksondering | | Status | | |

GeoStrøm AS
Grunnundersøkelser
www.geostrom.no
Hengsrudveien 855
3176 Undrumsdal
Tlf.: 33 33 33 77

Tegningsnummer 3737-3_548-12

Rev. 00A

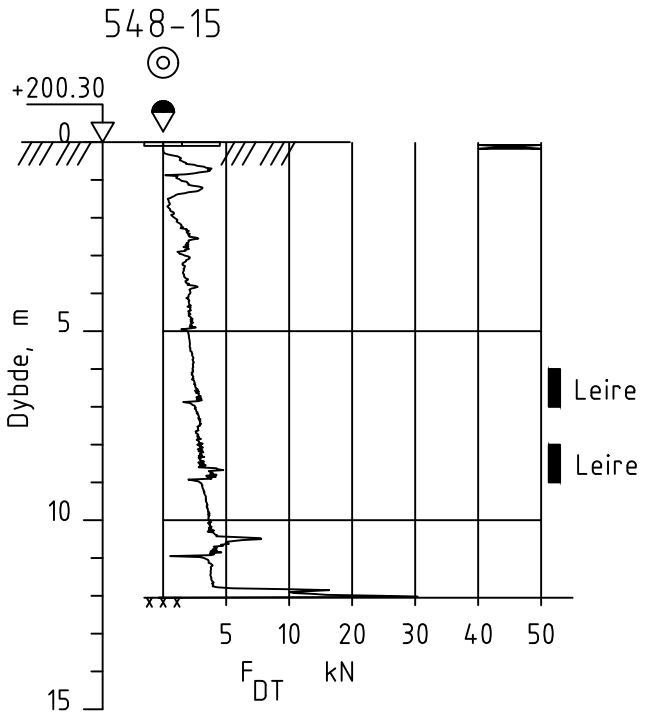


Dato boret :23.02.2024 Posisjon: X 6682742.10 Y 611087.70

UTM 32, NN2000

| Rev. | Beskrivelse | Dato | Tegn. | Kontr. |
|---|---|---|---|---|
| | | Dato 29.08.24 | Tegn. TKH | Kontr. ØK |
| | | Målestokk 1:200 | Orginalformat A4 | |

NVE
3737 Nannestad

Dreietrykksondering

Status

GeoStrøm AS
Grunnundersøkelser
www.geostrom.no
Hengsrudveien 855
3176 Undrumsdal
Tlf.: 33 33 33 77

Tegningsnummer: 3737-3_548-15

Rev.: 00A

548-17

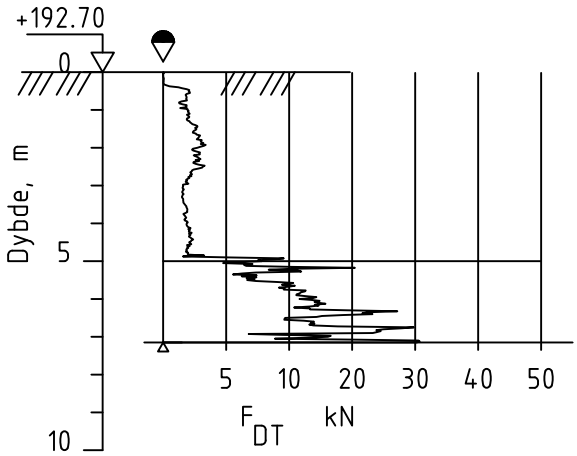


Dato boret :23.02.2024 Posisjon: X 6682513.80 Y 611326.90

UTM 32, NN2000

| Rev. | Beskrivelse | Dato | Tegn. | Kontr. |
|---|---|---|---|---|
| | | Dato 29.08.24 | Tegn. TKH | Kontr. ØK |
| NVE<br>3737 Nannestad | | Målestokk 1:200 | Orginalformat A4 | |
| Dreietrykksondering | | Status | | |

GeoStrøm AS
Grunnundersøkelser
www.geostrom.no
Hengsrudveien 855
3176 Undrumsdal
Tlf.: 33 33 33 77

Tegningsnummer 3737-3_548-17

Rev. 00A

548-18

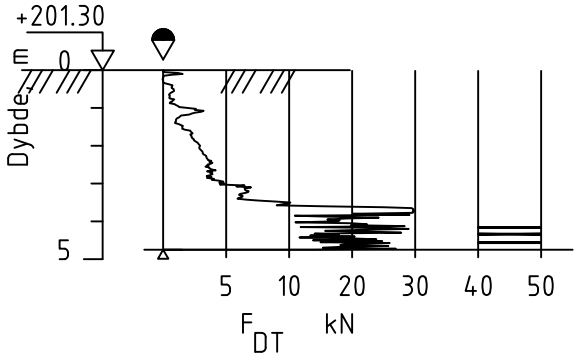


Dato boret :23.02.2024 Posisjon: X 6682380.50 Y 611552.40

UTM 32, NN2000

| Rev. | Beskrivelse | Dato | Tegn. | Kontr. |
|---|---|---|---|---|
| | | Dato 29.08.24 | Tegn. TKH | Kontr. ØK |
| | NVE<br>3737 Nannestad | Målestokk 1:200 | Orginalformat A4 | |
| | Dreietrykksondering | Status | | |

GeoStrøm AS
Grunnundersøkelser
www.geostrom.no
Hengsrudveien 855
3176 Undrumsdal
Tlf.: 33 33 33 77

Tegningsnummer 3737-3_548-18

Rev. 00A

548-20

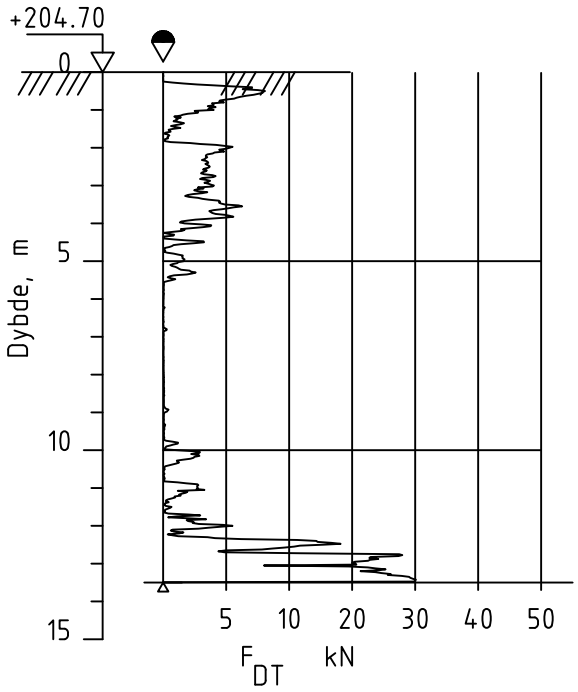


Dato boret :23.02.2024 Posisjon: X 6682712.40 Y 609537.40

UTM 32, NN2000

| Rev. | Beskrivelse | Dato | Tegn. | Kontr. |
|---|---|---|---|---|
| | | Dato 29.08.24 | Tegn. TKH | Kontr. ØK |
| NVE<br>3737 Nannestad | | Målestokk 1:200 | Orginalformat A4 | |
| Dreietrykksondering | | Status | | |

GeoStrøm AS
Grunnundersøkelser
www.geostrom.no
Hengsrudveien 855
3176 Undrumsdal
Tlf.: 33 33 33 77

| Tegningsnummer | Rev. |
|---|---|
| 3737-3_548-20 | 00A |

549-2

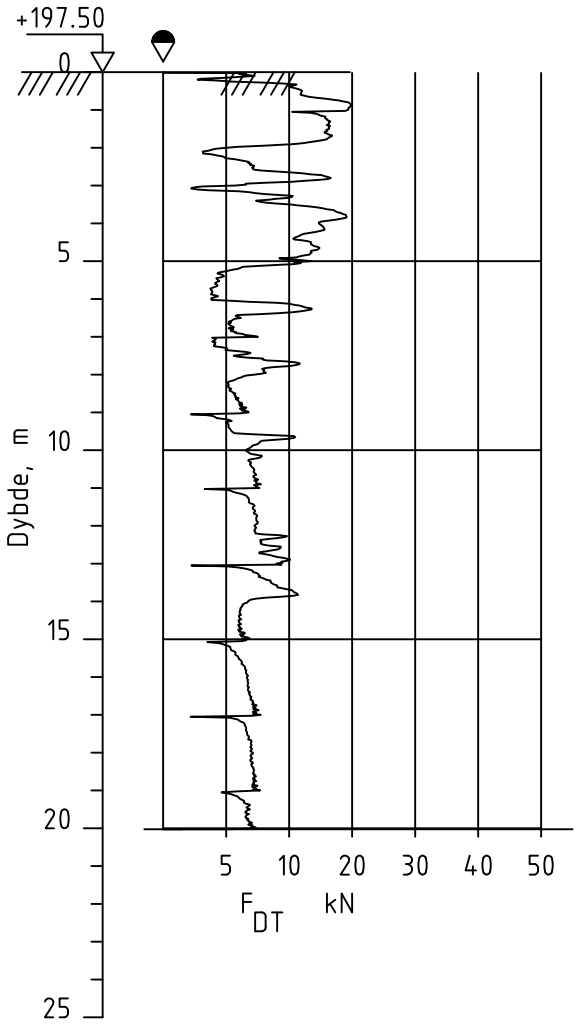


Dato boret :20.02.2024 Posisjon: X 6682142.80 Y 610530.00

UTM 32, NN2000

| Rev. | Beskrivelse | Dato | Tegn. | Kontr. |
|---|---|---|---|---|
| | | Dato 29.08.24 | Tegn. TKH | Kontr. ØK |
| | | Målestokk 1:200 | Orginalformat A4 | |

NVE
3737 Nannestad

Dreietrykksondering

Status

GeoStrøm AS
Grunnundersøkelser

www.geostrom.no
Hengsrudveien 855
3176 Undrumsdal
Tlf.: 33 33 33 77

Tegningsnummer: 3737-3_549-2

Rev.: 00A

549-9

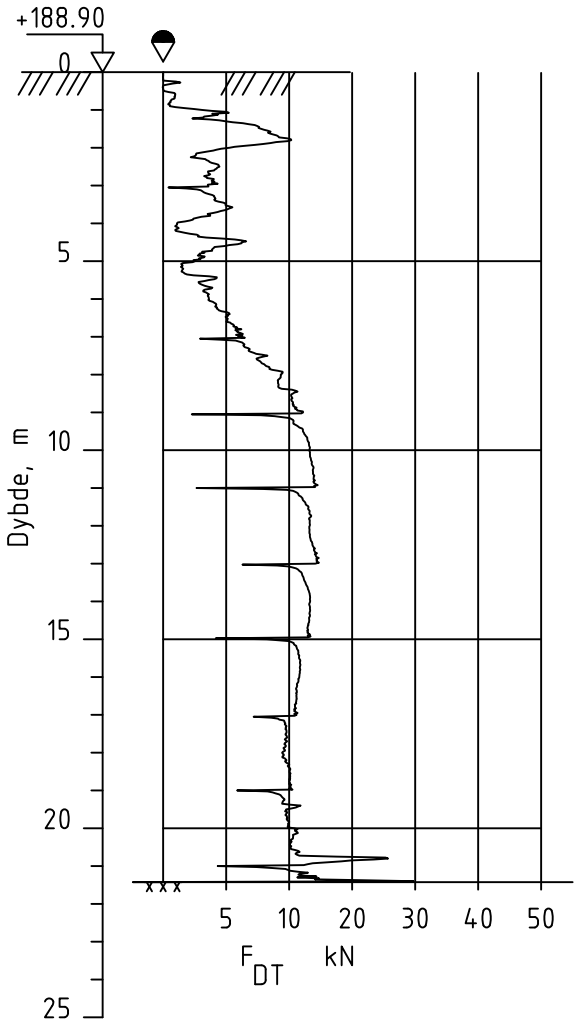


Dato boret :23.02.2024 Posisjon: X 6682279.50 Y 610637.70

UTM 32, NN2000

| Rev. | Beskrivelse | Dato | Tegn. | Kontr. |
|---|---|---|---|---|
| | | Dato 29.08.24 | Tegn. TKH | Kontr. ØK |
| NVE<br>3737 Nannestad | | Målestokk 1:200 | Orginalformat A4 | |
| Dreietrykksondering | | Status | | |

GeoStrøm AS
Grunnundersøkelser
www.geostrom.no
Hengsrudveien 855
3176 Undrumsdal
Tlf.: 33 33 33 77

| Tegningsnummer | Rev. |
|---|---|
| 3737-3_549-9 | 00A |

549-10

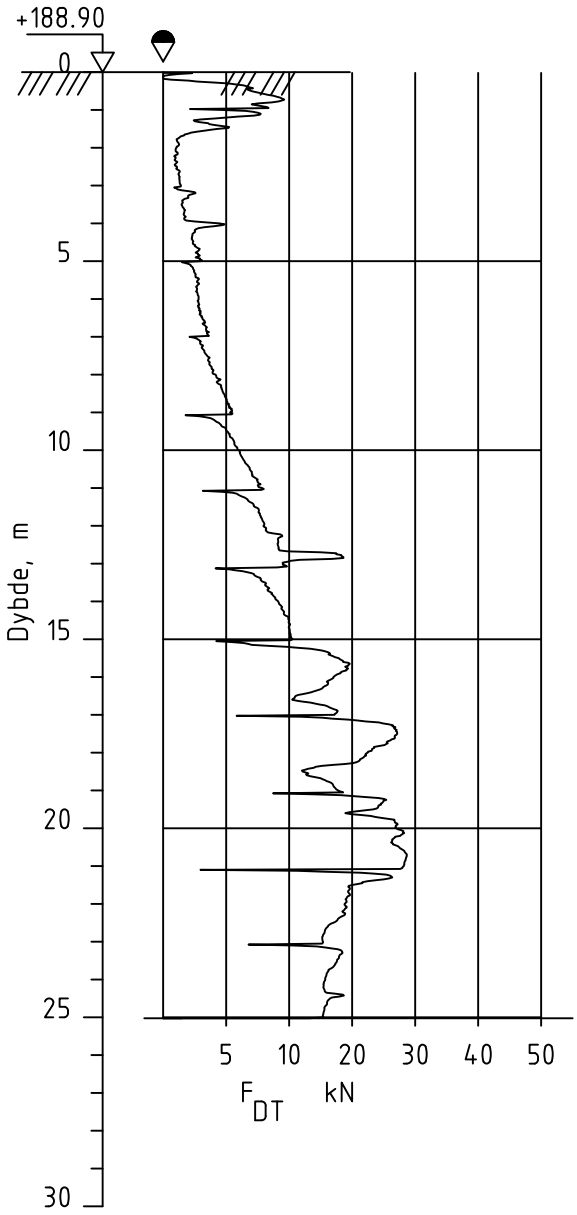


Dato boret :20.02.2024 Posisjon: X 6681871.50 Y 610558.00

UTM 32, NN2000

| Rev. | Beskrivelse | Dato | Tegn. | Kontr. |
|---|---|---|---|---|
| | | Dato 29.08.24 | Tegn. TKH | Kontr. ØK |
| NVE<br>3737 Nannestad | | Målestokk 1:200 | Orginalformat A4 | |
| Dreietrykksondering | | Status | | |

GeoStrøm AS
Grunnundersøkelser
www.geostrom.no
Hengsrudveien 855
3176 Undrumsdal
Tlf.: 33 33 33 77

| Tegningsnummer | Rev. |
|---|---|
| 3737-3_549-10 | 00A |

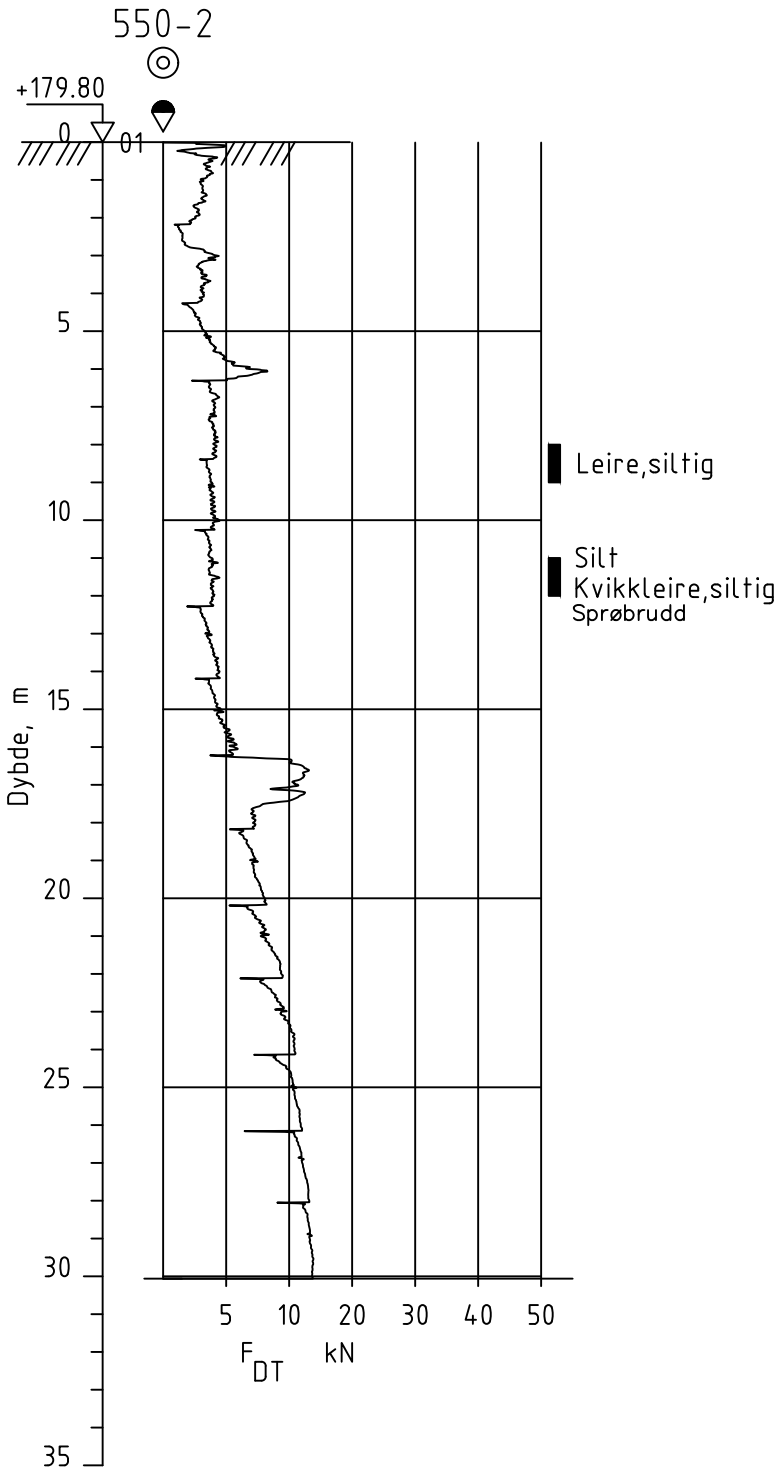


Dato boret :14.02.2024 Posisjon: X 6680700.30 Y 610776.30

UTM 32, NN2000

| Rev. | Beskrivelse | Dato | Tegn. | Kontr. |
|---|---|---|---|---|
| | | Dato 29.08.24 | Tegn. TKH | Kontr. ØK |
| | | Målestokk 1:200 | Orginalformat A4 | |

NVE
3737 Nannestad

Dreietrykksondering

Status

GeoStrøm AS
Grunnundersøkelser
www.geostrom.no
Hengsrudveien 855
3176 Undrumsdal
Tlf.: 33 33 33 77

Tegningsnummer: 3737-3_550-2

Rev.: 00A

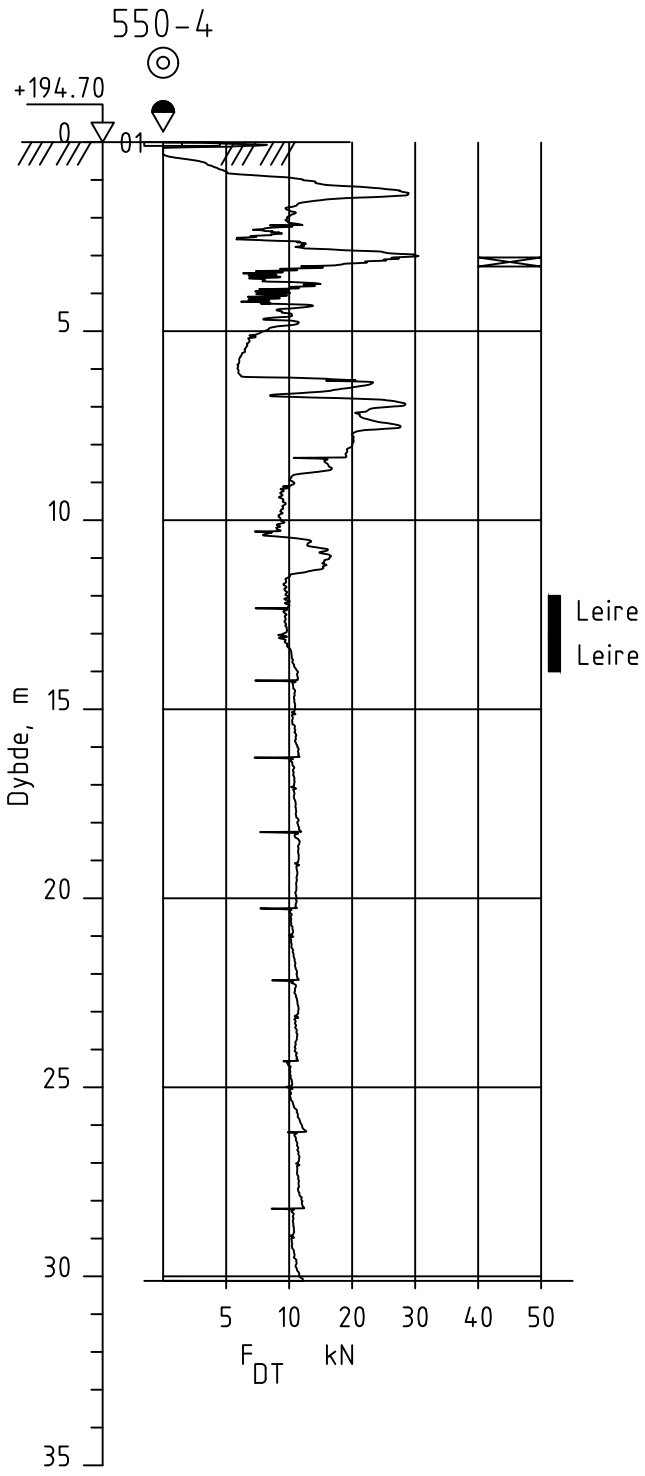


Dato boret :13.02.2024 Posisjon: X 6680735.20 Y 610671.20

UTM 32, NN2000

| Rev. | Beskrivelse | Dato | Tegn. | Kontr. |
|---|---|---|---|---|
| | | Dato 29.08.24 | Tegn. TKH | Kontr. ØK |
| NVE<br>3737 Nannestad | | Målestokk 1:200 | Orginalformat A4 | |
| Dreietrykksondering | | Status | | |

GeoStrøm AS
Grunnundersøkelser
www.geostrom.no
Hengsrudveien 855
3176 Undrumsdal
Tlf.: 33 33 33 77

| Tegningsnummer | Rev. |
|---|---|
| 3737-3_550-4 | 00A |

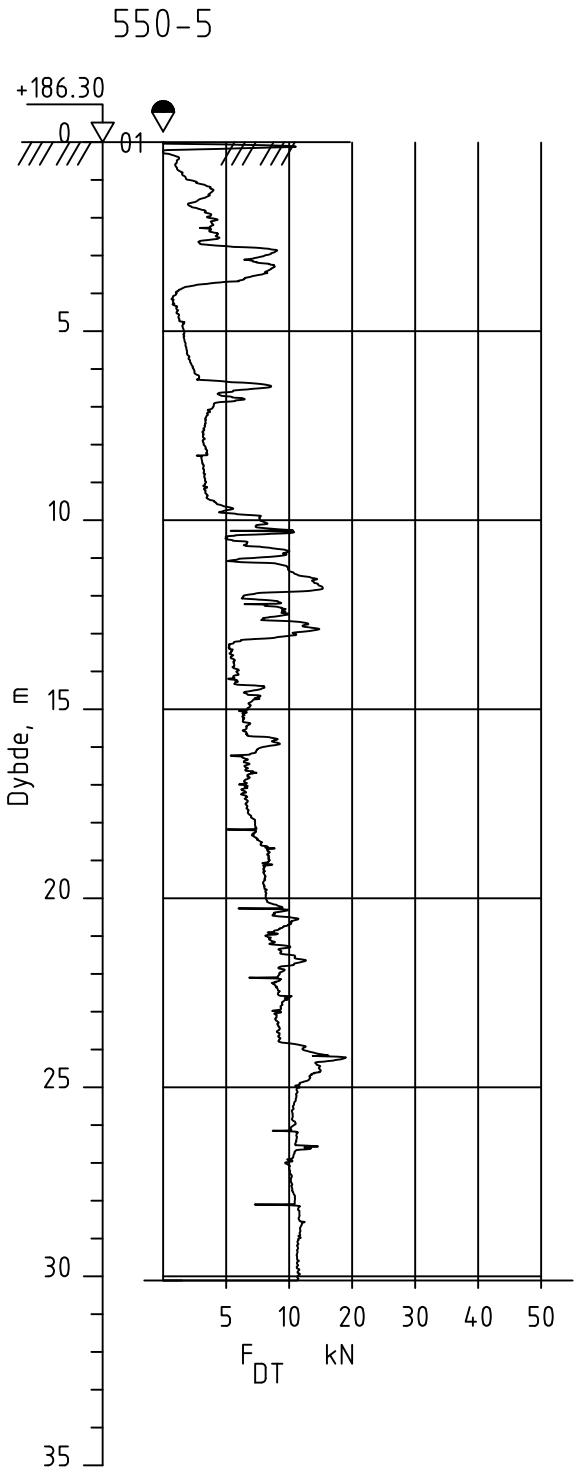


Dato boret :13.02.2024 Posisjon: X 6680973.30 Y 610783.50

UTM 32, NN2000

| Rev. | Beskrivelse | Dato | Tegn. | Kontr. |
|---|---|---|---|---|
| | | Dato 29.08.24 | Tegn. TKH | Kontr. ØK |
| NVE<br>3737 Nannestad | | Målestokk 1:200 | Orginalformat A4 | |
| Dreietrykksondering | | Status | | |

GeoStrøm AS
Grunnundersøkelser
www.geostrom.no
Hengsrudveien 855
3176 Undrumsdal
Tlf.: 33 33 33 77

Tegningsnummer 3737-3_550-5

Rev. 00A

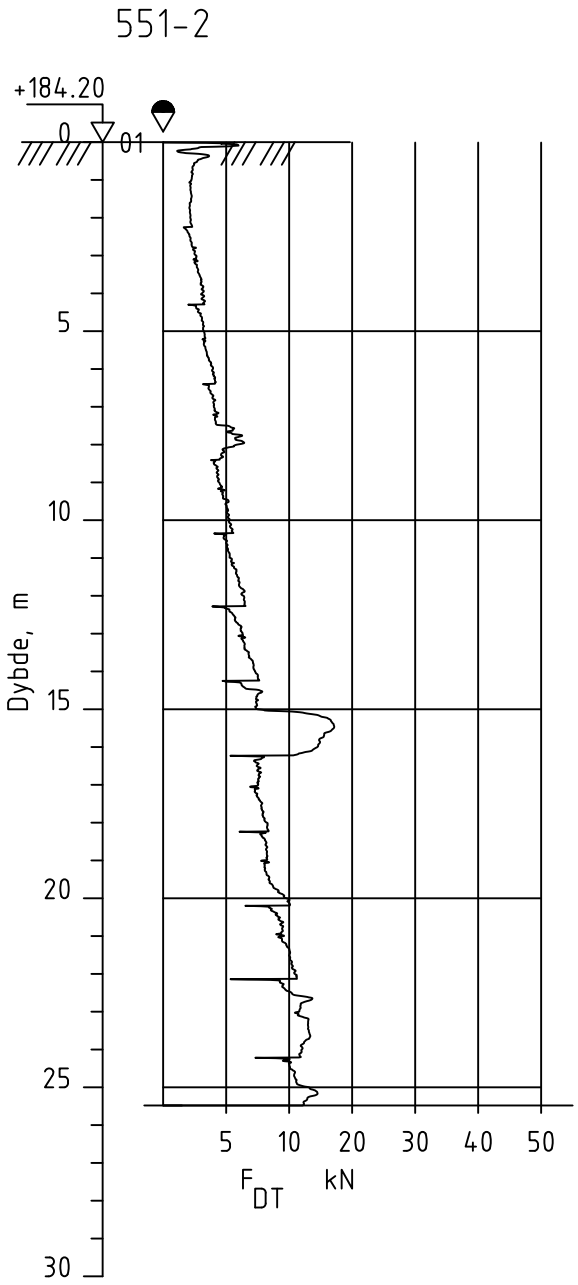


Dato boret :13.02.2024 Posisjon: X 6680487.70 Y 610742.20

UTM 32, NN2000

| Rev. | Beskrivelse | Dato | Tegn. | Kontr. |
|---|---|---|---|---|
| | | Dato 29.08.24 | Tegn. TKH | Kontr. ØK |
| NVE<br>3737 Nannestad | | Målestokk 1:200 | Orginalformat A4 | |
| Dreietrykksondering | | Status | | |

GeoStrøm AS
Grunnundersøkelser
www.geostrom.no
Hengsrudveien 855
3176 Undrumsdal
Tlf.: 33 33 33 77

Tegningsnummer 3737-3_551-2

Rev. 00A

551-3

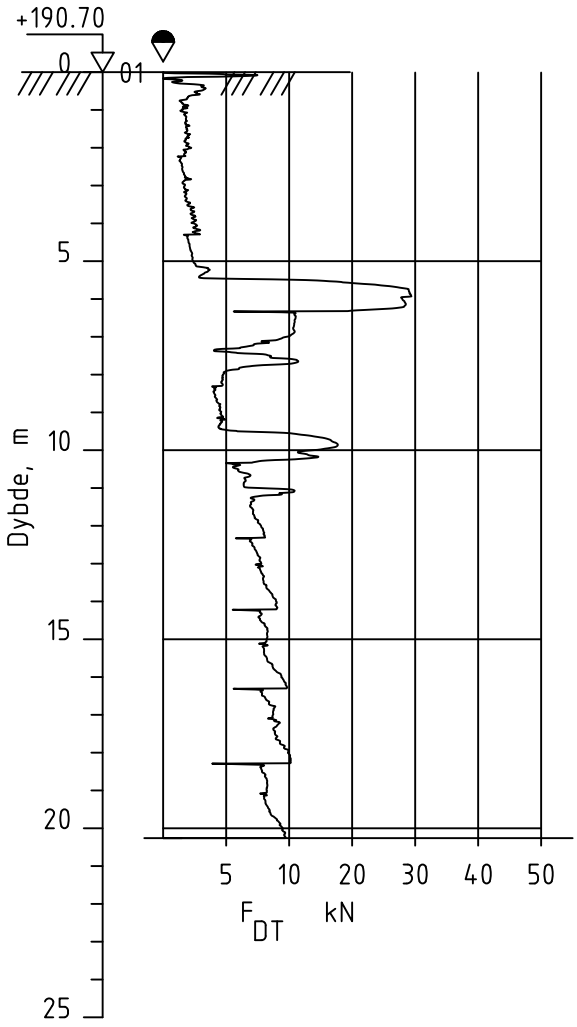


Dato boret :13.02.2024 Posisjon: X 6680514.30 Y 610605.70

UTM 32, NN2000

| Rev. | Beskrivelse | Dato | Tegn. | Kontr. |
|---|---|---|---|---|
| | | Dato 29.08.24 | Tegn. TKH | Kontr. ØK |
| NVE<br>3737 Nannestad | | Målestokk 1:200 | Orginalformat A4 | |
| Dreietrykksondering | | Status | | |

GeoStrøm AS
Grunnundersøkelser

www.geostrom.no
Hengsrudveien 855
3176 Undrumsdal
Tlf.: 33 33 33 77

Tegningsnummer: 3737-3_551-3

Rev.: 00A

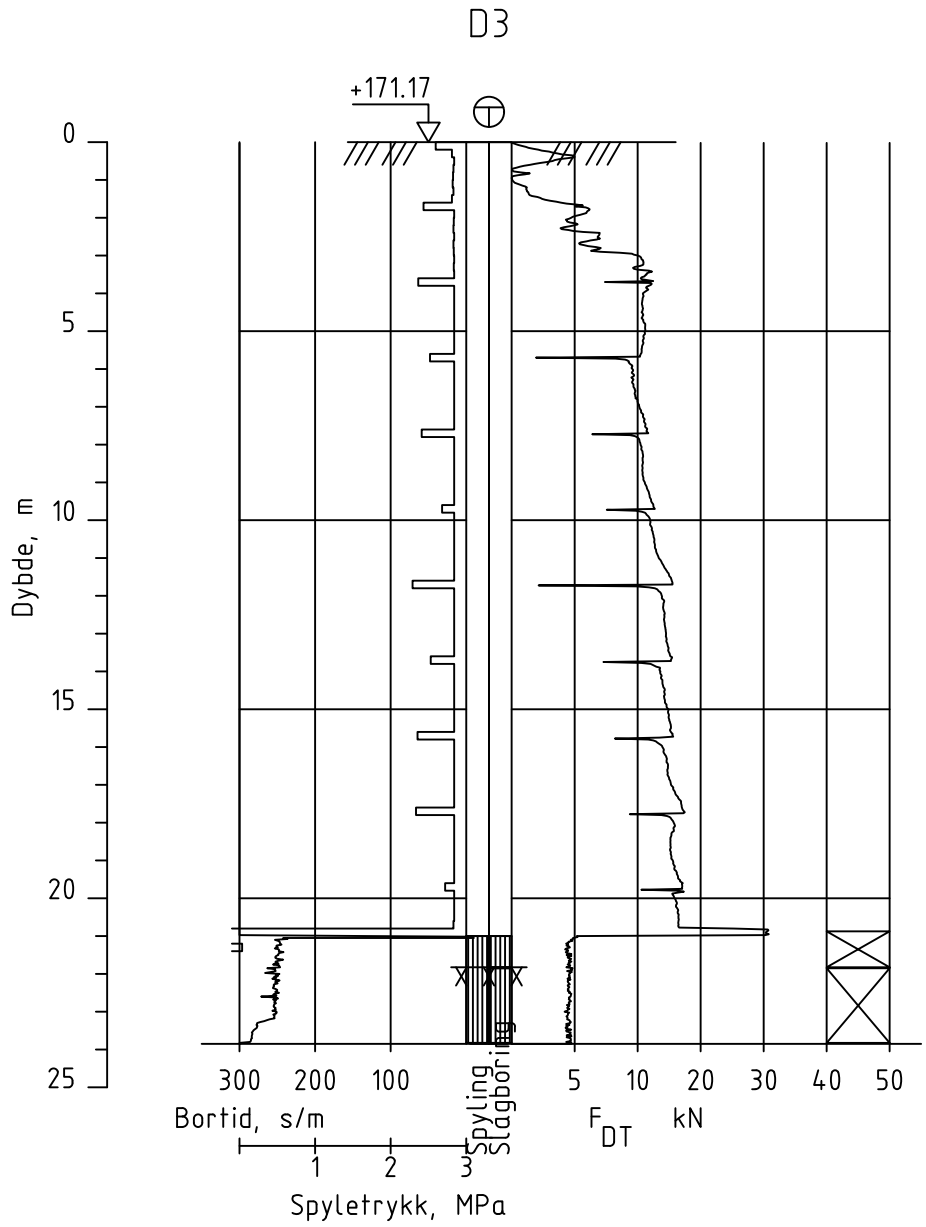


Dato boret :23.10.2024 Posisjon: X 6667850.33 Y 619644.22

UTM 32, NN2000

| Rev. | Beskrivelse | Dato | Tegn. | Kontr. |
|---|---|---|---|---|
| | | Dato 29.10.24 | Tegn. TKH | Kontr. ØK |
| NVE<br>3737 Nannestad | | Målestokk 1:200 | Orginalformat A4 | |
| Totalsondering | | Status | | |

GeoStrøm AS
Grunnundersøkelser
www.geostrom.no
Hengsrudveien 855
3176 Undrumsdal
Tlf.: 33 33 33 77

| Tegningsnummer | Rev. |
|---|---|
| 3737-3_D3 | 00A |

D4

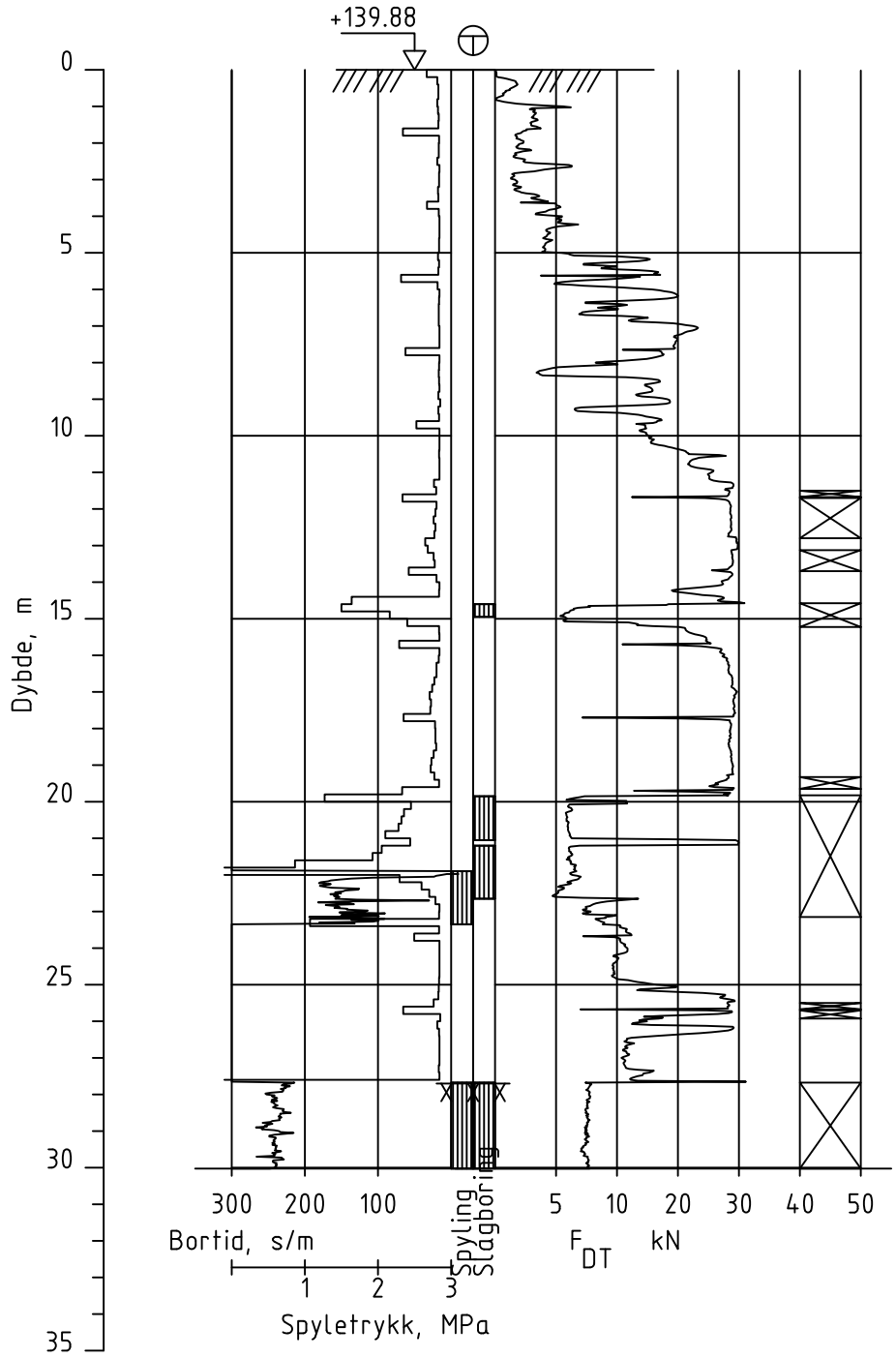


Dato boret :21.10.2024 Posisjon: X 6667357.24 Y 619133.20

UTM 32, NN2000

| Rev. | Beskrivelse | Dato | Tegn. | Kontr. |
|---|---|---|---|---|
| | | Dato 29.10.24 | Tegn. TKH | Kontr. ØK |
| NVE<br>3737 Nannestad | | Målestokk 1:200 | Orginalformat A4 | |
| Totalsondering | | Status | | |

GeoStrøm AS
Grunnundersøkelser
www.geostrom.no
Hengsrudveien 855
3176 Undrumsdal
Tlf.: 33 33 33 77

Tegningsnummer 3737-3_D4

Rev. 00A

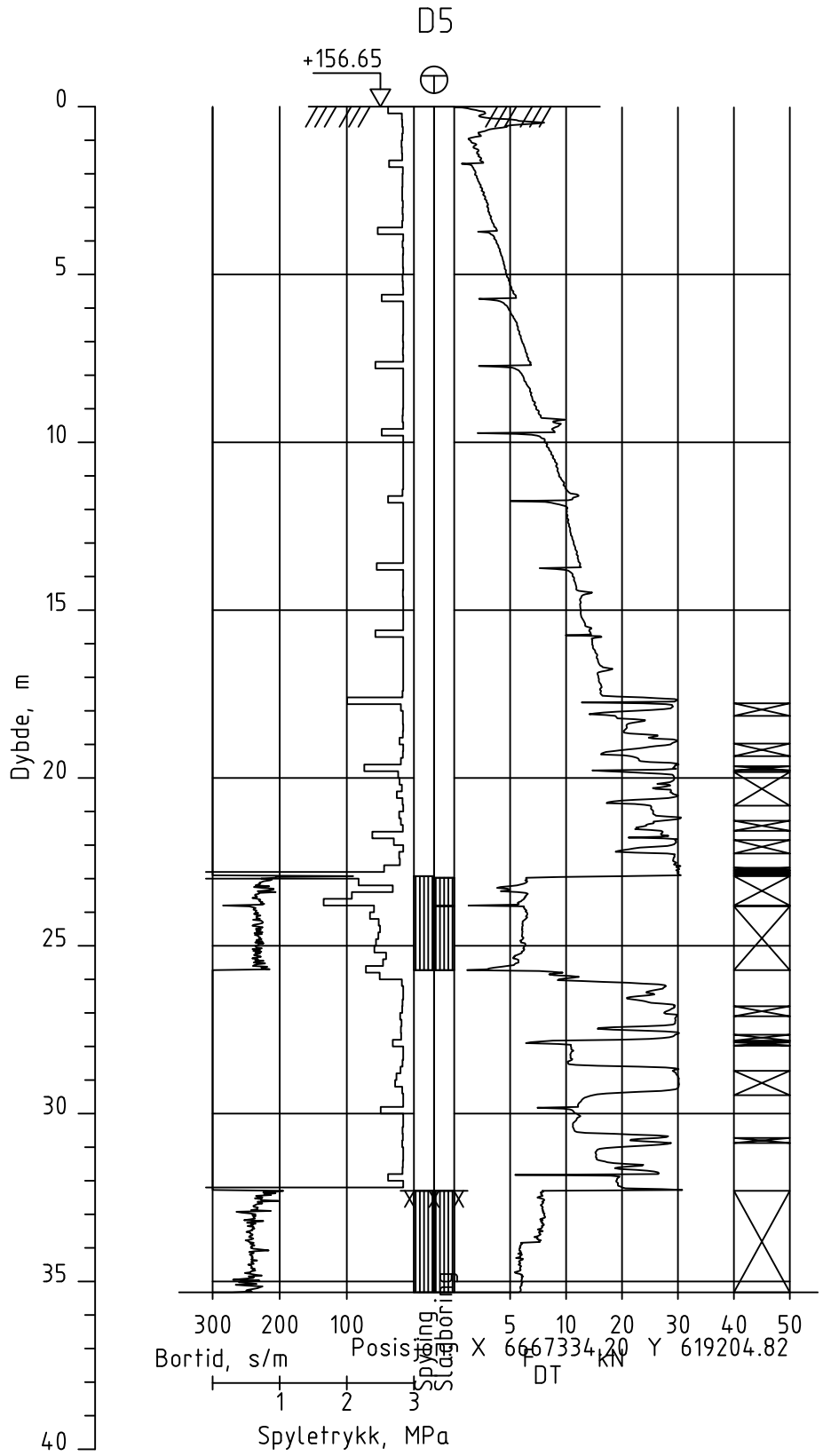


Dato boret :21.10.2024

UTM 32, NN2000

| Rev. | Beskrivelse | Dato | Tegn. | Kontr. |
|---|---|---|---|---|
| | | Dato 29.10.24 | Tegn. TKH | Kontr. ØK |
| NVE<br>3737 Nannestad | | Målestokk 1:200 | Orginalformat A4 | |
| Totalsondering | | Status | | |

GeoStrøm AS
Grunnundersøkelser
www.geostrom.no
Hengsrudveien 855
3176 Undrumsdal
Tlf.: 33 33 33 77

| Tegningsnummer | Rev. |
|---|---|
| 3737-3_D5 | 00A |

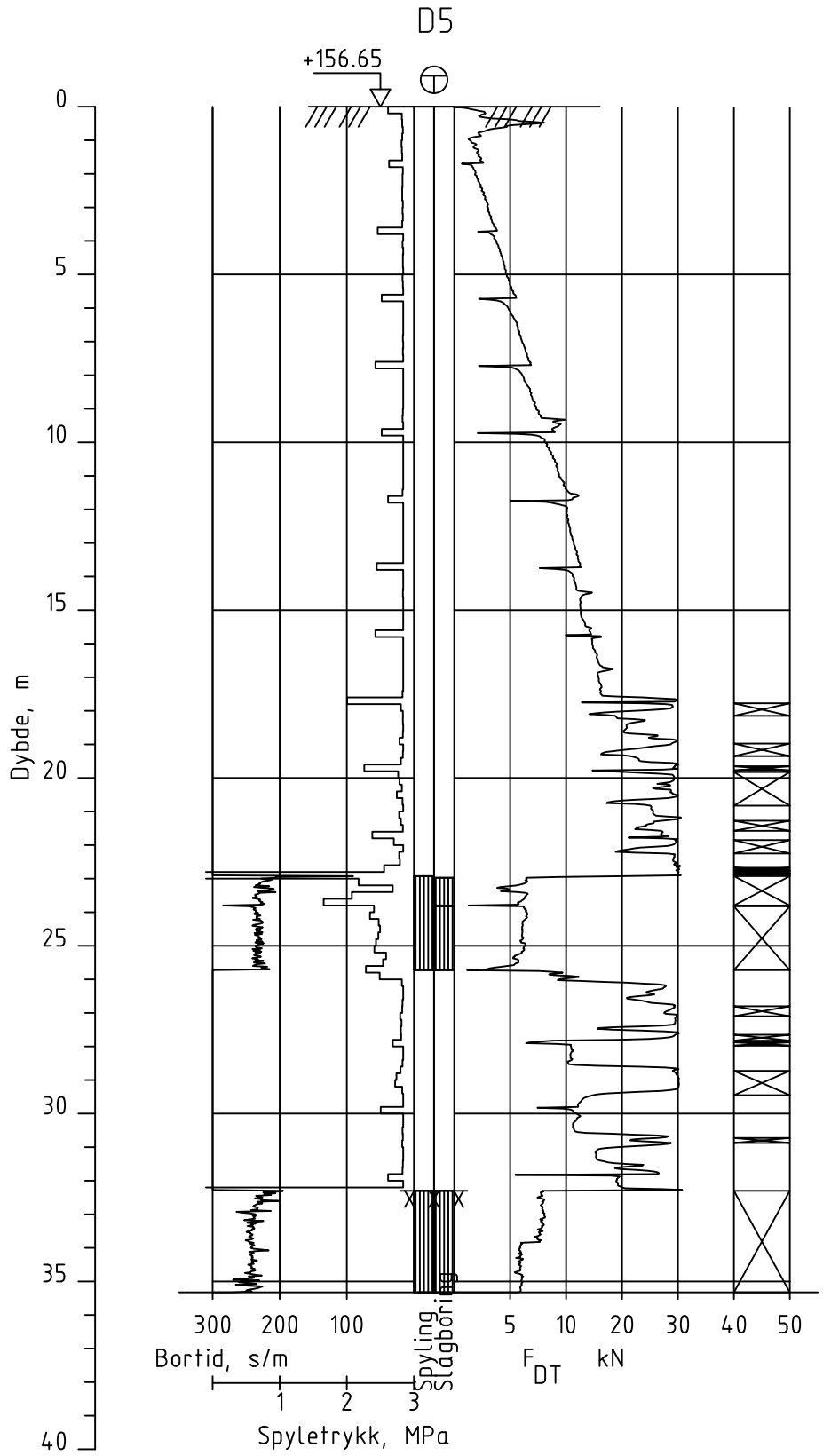


Dato boret :21.10.2024

Posisjon: X 6667334.20 Y 619204.82

UTM 32, NN2000

| Rev. | Beskrivelse | Dato | Tegn. | Kontr. |
|---|---|---|---|---|
| | | Dato 29.10.24 | Tegn. TKH | Kontr. ØK |
| | | Målestokk 1:200 | Orginalformat A4 | |

NVE
3737 Nannestad

Totalsondering

Status

GeoStrøm AS
Grunnundersøkelser
www.geostrom.no
Hengsrudveien 855
3176 Undrumsdal
Tlf.: 33 33 33 77

Tegningsnummer: 3737-3_D5

Rev.: 00A

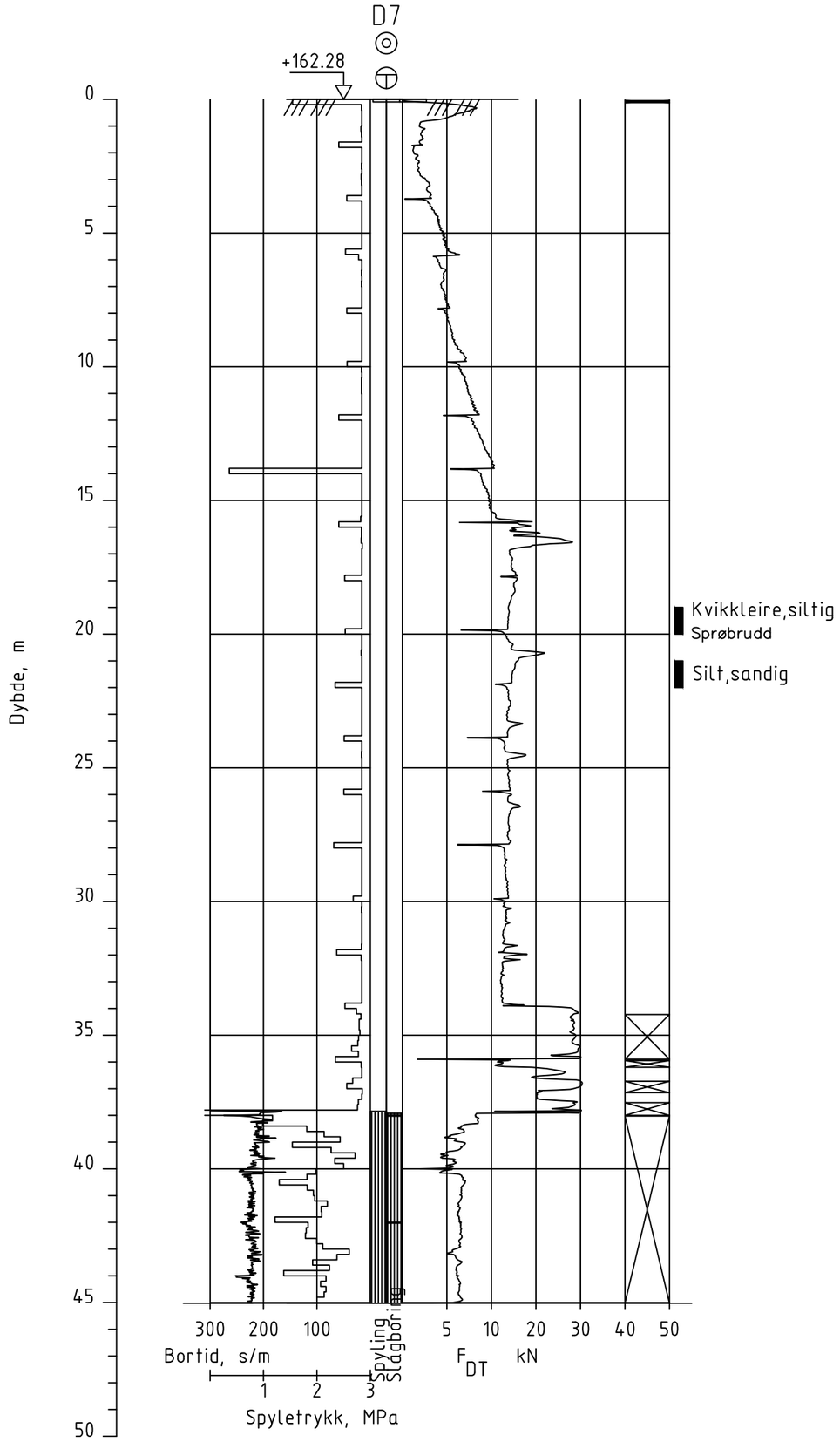


Dato boret :21.10.2024 Posisjon: X 6668082.13 Y 619161.27 UTM 32, NN2000

| Rev. | Beskrivelse | Dato | Tegn. | Kontr. |
|---|---|---|---|---|
| | | | | |

NVE
3737 Nannestad

Totalsondering

| Dato | Tegn. | Kontr. |
|---|---|---|
| 29.10.24 | TKH | ØK |

| Målestokk | Orginalformat |
|---|---|
| 1:200 | A3 |

Status

GeoStrøm AS
Grunnundersøkelser
www.geostrom.no
Hengsrudveien 855
3176 Undrumsdal
Tlf.: 33 33 33 77

Tegningsnummer: 3737-3_D7

Rev.: 00A

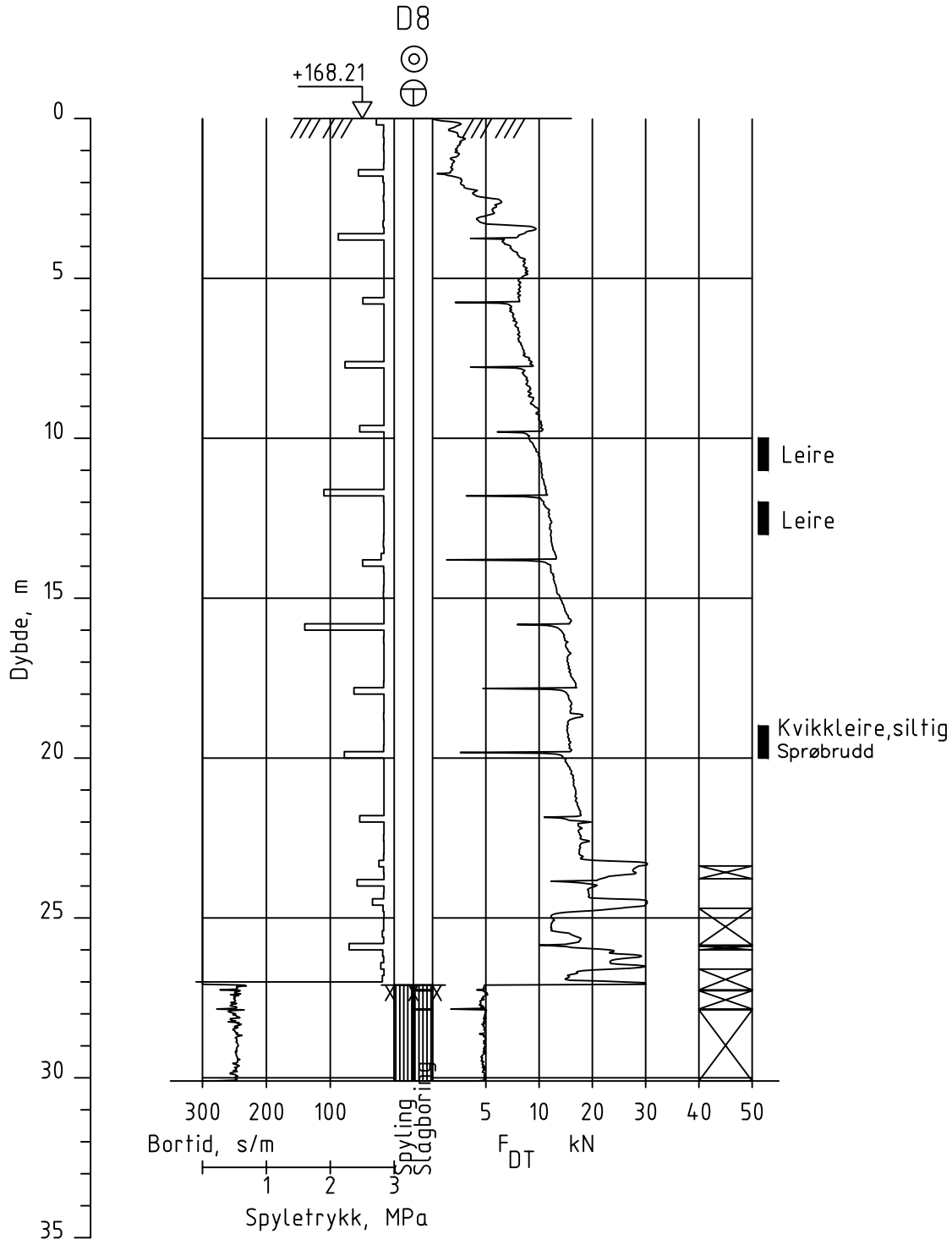


Dato boret :28.10.2024 Posisjon: X 6667516.68 Y 619370.48

UTM 32, NN2000

| Rev. | Beskrivelse | Dato | Tegn. | Kontr. |
|---|---|---|---|---|
| | | Dato 29.10.24 | Tegn. TKH | Kontr. ØK |
| NVE 3737 Nannestad | | Målestokk 1:200 | Orginalformat A4 | |
| Totalsondering | | Status | | |

GeoStrøm AS Grunnundersøkelser
www.geostrom.no
Hengsrudveien 855
3176 Undrumsdal
Tlf.: 33 33 33 77

| Tegningsnummer | Rev. |
|---|---|
| 3737-3_D8 | 00A |

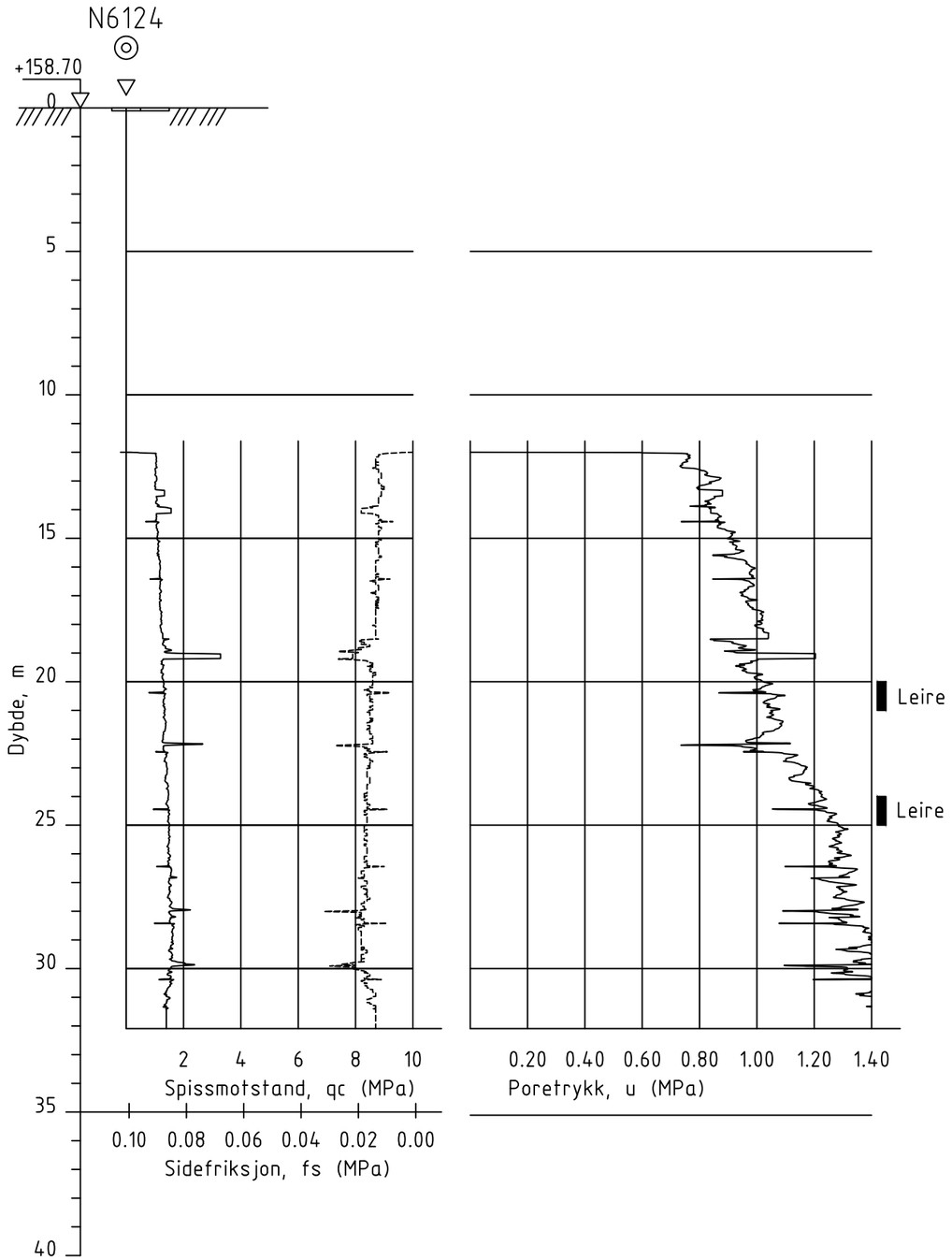


Dato boret :05.03.2024 Posisjon: X 6667657.10 Y 615298.40

UTM 32, NN2000

| Rev. | Beskrivelse | Dato | Tegn. | Kontr. |
|---|---|---|---|---|
| | | Dato 14.08.24 | Tegn. TKH | Kontr. ØK |
| NVE<br>3737 Nannestad | | Målestokk 1:200 | Orginalformat A3 | |
| CPTu-sondering | | Status | | |

GeoStrøm AS
Grunnundersøkelser
www.geostrom.no
Hengsrudveien 855
3176 Undrumsdal
Tlf.: 33 33 33 77

Tegningsnummer 3737-3_N6124

Rev. 00A

RG16

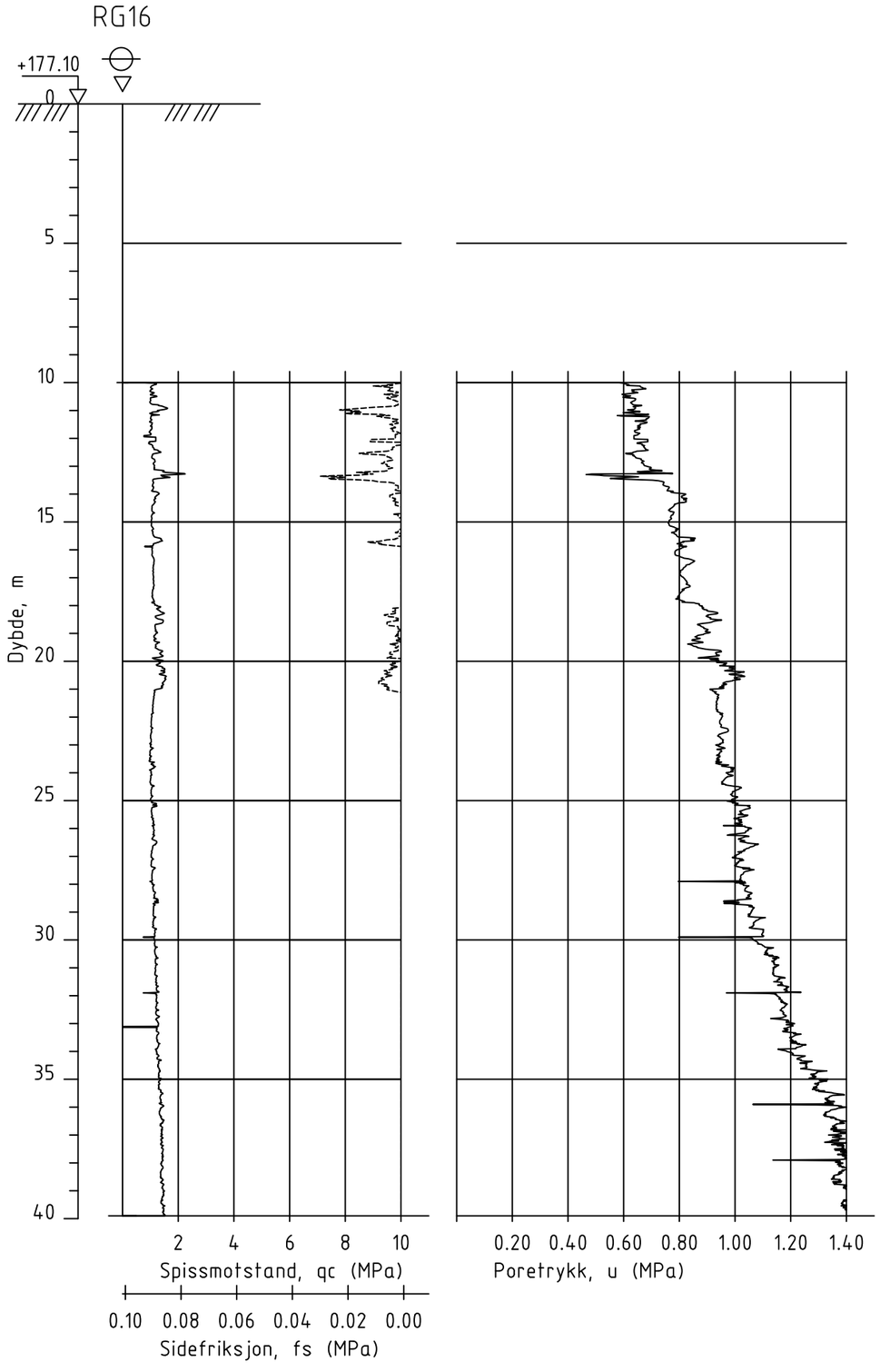


Dato boret :29.02.24 Posisjon: X 6668278.70 Y 613022.80

UTM 32, NN2000

| Rev. | Beskrivelse | Dato | Tegn. | Kontr. |
|---|---|---|---|---|
| | | Dato 14.08.24 | Tegn. TKH | Kontr. ØK |
| NVE<br>3737 Nannestad | | Målestokk 1:200 | Orginalformat A3 | |
| CPTu-sondering | | Status | | |
| GeoStrøm AS Grunnundersøkelser<br>www.geostrom.no<br>Hengsrudveien 855<br>3176 Undrumsdal<br>Tlf.: 33 33 33 77 | | Tegningsnummer 3737-3_RG16 | | Rev. 00A |

RG17

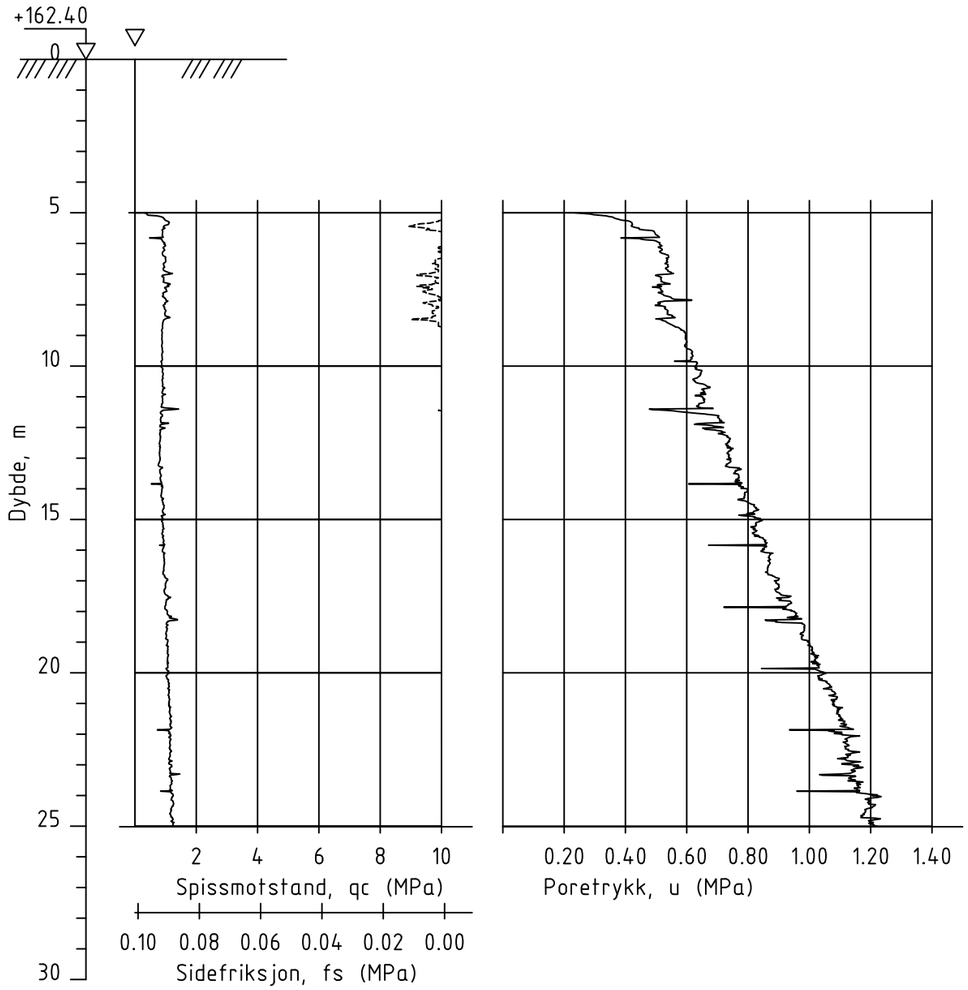


Dato boret :06.03.24 Posisjon: X 6668216.20 Y 613036.30

UTM 32, NN2000

| Rev. | Beskrivelse | Dato | Tegn. | Kontr. |
|---|---|---|---|---|
| | | | | |

NVE
3737 Nannestad

CPTu-sondering

| Dato | Tegn. | Kontr. |
|---|---|---|
| 14.08.24 | TKH | ØK |

| Målestokk | Orginalformat |
|---|---|
| 1:200 | A3 |

Status

GeoStrøm AS
Grunnundersøkelser
www.geostrom.no
Hengsrudveien 855
3176 Undrumsdal
Tlf.: 33 33 33 77

| Tegningsnummer | Rev. |
|---|---|
| 3737-3_RG17 | 00A |

# 4. Laboratorieresultater

| Dybde (m) | Klassifisering | Beskrivelse | Prøve | Vanninnhold (%) Konsistensgrenser 10 20 30 40 50 | G kN/m³ | Skjærstyrke (kPa) 10 20 30 40 50 | $S_t$ |
|---|---|---|---|---|---|---|---|
| 2 | | | | | | | |
| 4 | | | | | | | |
| 6 | | | | | | | |
| 8 | | | | | | | |
| 10 | | | | | | | |

Skravur utenom prøver samt tekst i kursiv er basert på beskrivelser i felt.

| | | | |
|---|---|---|---|
| VANNINNHOLD/ KONSISTENSGRENSER | KONUS, OMRØRT | /Ø | ØDOMETERFORSØK |
| TRYKKFORSØK/ BRUDDEFORMASJON | TREAKS, AKTIV | /K | KORNFORDELING |
| KONUS, UFORSTYRRET | TREAKS, PASSIV | $S_t$ | SENSITIVITET |

LEIRE
SILT
SAND
GRUS
FYLLMASSER
ORGANISK
TØRRSKORPELEIRE

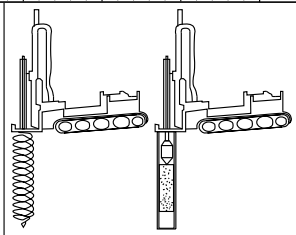

# Prøveserie

# Nannestad

GeoStrøm AS
www.geostrom.no
Hengsrudveien 855
3176 Undrumsdal
tlf.: 33 33 33 77

| Hull | Målt vannstand | Opptak |
|---|---|---|
| NO-02-B | Ikke målbart | |
| Terreng | X-koord | Y-koord |
| | | |
| Prosj.nr. | Lab | Kontr |
| 3737 | RS | ØK |
| Dato | TEGN NR. | |
| 23.05.24 08:09 | 3737-4_0-2b-a | |

| Dybde (m) | Klassifisering | Beskrivelse | Prøve | Vanninnhold (%) Konsistensgrenser 10 20 30 40 50 | G kN/m³ | Skjærstyrke (kPa) 10 20 30 40 50 | $S_t$ |
|---|---|---|---|---|---|---|---|
| 12 | | | | | | | |
| 14 | LEIRE | Grå | s1 | | 20,1 | 1.2 | 16<br>19 |
| 16 | KVIKKLEIRE | Grå | s2 | | 19,9<br>19,8 | 0.29<br>0.17 | 99<br>110 |
| 18 | | | | | | | |
| 20 | | | | | | | |

Skravur utenom prøver samt tekst i kursiv er basert på beskrivelser i felt.

| | | | |
|---|---|---|---|
| VANNINNHOLD/ KONSISTENSGRENSER | KONUS, OMRØRT | /Ø | ØDOMETERFORSØK |
| TRYKKFORSØK/ BRUDDEFORMASJON | TREAKS, AKTIV | /K | KORNFORDELING |
| KONUS, UFORSTYRRET | TREAKS, PASSIV | $S_t$ | SENSITIVITET |

LEIRE
SILT
SAND
GRUS
FYLLMASSER
ORGANISK
TØRRSKORPELEIRE

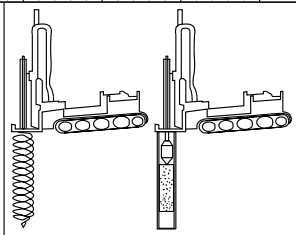

# Prøveserie

# Nannestad

GeoStrøm AS
www.geostrom.no
Hengsrudveien 855
3176 Undrumsdal
tlf.: 33 33 33 77

| Hull | Målt vannstand | Opptak |
|---|---|---|
| NO-02-B | Ikke målbart | |
| Terreng | X-koord | Y-koord |
| | | |
| Prosj.nr. | Lab | Kontr |
| 3737 | RS | ØK |
| Dato | TEGN NR. | |
| 23.05.24 08:09 | 3737-4_0-2b-b | |

| | | | Konus | | | Enaks | | | Plastisitet | | |
|---|---|---|---|---|---|---|---|---|---|---|---|
| Klassifisering | Dybde | Vanninnhold | Uforstyrret | Omrørt | Sensitivitet | Skjærstyrke | Tøyning | Tyngdetetthet | Plastisitetsgrense | Konusflytegrense | Glødetap |
| | z | w | cufc | curfc | St | cuuc | ε | γ | wp | wl | Ogl |
| | m | % | kN/m² | kN/m² | | kN/m² | % | kN/m³ | % | % | % |
| | 14.4 | 26.7 | 31.38 | 1.96 | 16 | | | | | | |
| LEIRE | 14.6 | 27.2 | | | | 39.8 | 7.9 | 20.1 | | | |
| | 14.8 | 31.1 | 22.54 | 1.2 | 19 | | | | | | |
| | 16.4 | 28.8 | 29.01 | 0.29 | 99 | | | | | | |
| KVIKKLEIRE | 16.6 | 26.7 | | | | 26.6 | 6 | 19.9 | | | |
| | 16.8 | 27.2 | | | | 26.1 | 6.6 | 19.8 | | | |
| | 16.9 | 27.5 | 18.57 | 0.17 | 110 | | | | | | |

VANNINNHOLD/ KONSISTENSGRENSER

TRYKKFORSØK/ BRUDDEFORMASJON

KONUS, UFORSTYRRET

KONUS, OMRØRT

TREAKS, AKTIV

TREAKS, PASSIV

/Ø ØDOMETERFORSØK

/K KORNFORDELING

S, SENSITIVITET

LEIRE

SILT

SAND

GRUS

FYLLMASSER

ORGANISK

TØRRSKORPELEIRE

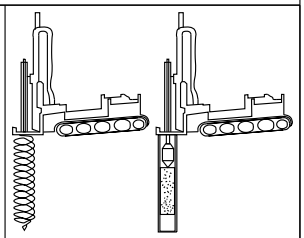

# Prøveserie

# Nannestad

GeoStrøm AS
www.geostrom.no
Hengsrudveien 855
3176 Undrumsdal
tlf.: 33 33 33 77

| Hull | Målt vannstand | Opptak |
|---|---|---|
| NO-02-B | Ikke målbart | |
| Terreng | X-koord | Y-koord |
| | | |
| Prosj.nr. | Lab | Kontr |
| 3737 | RS | ØK |
| Dato | TEGN NR. | |
| 23.05.24 08:09 | 3737-4_0-2b-c | |

| Dybde (m) | Klassifisering | Beskrivelse | Prøve | Vanninnhold (%) Konsistensgrenser 10 20 30 40 50 | G kN/m³ | Skjærstyrke (kPa) 10 20 30 40 50 | $S_t$ |
|---|---|---|---|---|---|---|---|
| 2 | | | | | | | |
| 4 | LEIRE | Grå | s1 | | 20,3 | ▼1.14 | 18 / 24 |
| | LEIRE | Grå | /Ø s2 /Ø | | 20,2 | ▼0.57 ▼1.14 | 39 / 25 |
| 6 | | | | | | | |
| 8 | | | | | | | |
| 10 | | | | | | | |

Skravur utenom prøver samt tekst i kursiv er basert på beskrivelser i felt.

| | | | |
|---|---|---|---|
| VANNINNHOLD/ KONSISTENSGRENSER | KONUS, OMRØRT | /Ø | ØDOMETERFORSØK |
| TRYKKFORSØK/ BRUDDEFORMASJON | TREAKS, AKTIV | /K | KORNFORDELING |
| KONUS, UFORSTYRRET | TREAKS, PASSIV | $S_t$ | SENSITIVITET |

LEIRE
SILT
SAND
GRUS
FYLLMASSER
ORGANISK
TØRRSKORPELEIRE

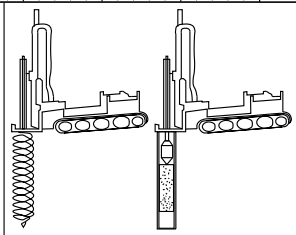

# Prøveserie

## Nannestad

GeoStrøm AS
www.geostrom.no
Hengsrudveien 855
3176 Undrumsdal
tlf.: 33 33 33 77

| Hull | Målt vannstand | Opptak |
|---|---|---|
| 116G-1 | Ikke målbart | |
| Terreng | X-koord | Y-koord |
| | | |
| Prosj.nr. | Lab | Kontr |
| 3737 | ØK/MKG | RS |
| Dato | TEGN NR. | |
| 21.10.24 14:11 | 3737-4_116G-1a | |

| Dybde (m) | Klassifisering | Beskrivelse | Prøve | Vanninnhold (%) Konsistensgrenser 10 20 30 40 50 | G kN/m³ | Skjærstyrke (kPa) 10 20 30 40 50 | $S_t$ |
|---|---|---|---|---|---|---|---|
| | LEIRE | Grå | s3 /Ø | | 20,2 | 69.8 64.04 | 6 16 |
| 12 | | | | | | | |
| 14 | | | | | | | |
| 16 | | | | | | | |
| 18 | | | | | | | |
| 20 | | | | | | | |

Skravur utenom prøver samt tekst i kursiv er basert på beskrivelser i felt.

| | | | |
|---|---|---|---|
| VANNINNHOLD/ KONSISTENSGRENSER | KONUS, OMRØRT | /Ø | ØDOMETERFORSØK |
| TRYKKFORSØK/ BRUDDEFORMASJON | TREAKS, AKTIV | /K | KORNFORDELING |
| KONUS, UFORSTYRRET | TREAKS, PASSIV | $S_t$ | SENSITIVITET |

LEIRE
SILT
SAND
GRUS
FYLLMASSER
ORGANISK
TØRRSKORPELEIRE

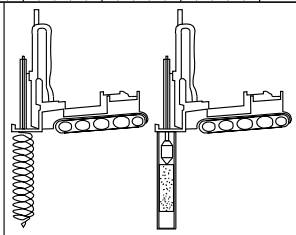

# Prøveserie

# Nannestad

GeoStrøm AS
www.geostrom.no
Hengsrudveien 855
3176 Undrumsdal
tlf.: 33 33 33 77

| Hull | Målt vannstand | Opptak |
|---|---|---|
| 116G-1 | Ikke målbart | |
| Terreng | X-koord | Y-koord |
| | | |
| Prosj.nr. | Lab | Kontr |
| 3737 | ØK/MKG | RS |
| Dato | TEGN NR. | |
| 21.10.24 14:11 | 3737-4_116G-1b | |

| | | | Konus | | | Enaks | | | Plastisitet | | |
|---|---|---|---|---|---|---|---|---|---|---|---|
| Klassifisering | Dybde | Vanninnhold | Uforstyrret | Omrørt | Sensitivitet | Skjærstyrke | Tøyning | Tyngdetetthet | Plastisitetsgrense | Konusflytegrense | Glødetap |
| | z | w | cufc | curfc | St | cuuc | ε | γ | wp | wl | Ogl |
| | m | % | kN/m² | kN/m² | | kN/m² | % | kN/m³ | % | % | % |
| | 4.4 | 27.2 | 29.01 | 1.59 | 18 | | | | 18.9 | 27.2 | |
| LEIRE | 4.6 | 24.3 | | | | 56.2 | 9.7 | 20.3 | | | |
| | 4.8 | 29.7 | 26.9 | 1.14 | 24 | | | | | | |
| | 5.2 | 25.5 | 22.54 | 0.57 | 39 | | | | | | |
| | 5.3 | | | | | | | | 18.6 | 27.3 | |
| LEIRE | 5.4 | 25.5 | | | | | | 20.2 | | | |
| | 5.6 | 29 | 28.46 | 1.14 | 25 | | | | | | |
| | 10.2 | 28.8 | 40.52 | 6.35 | 6 | | | | 20.9 | 32.4 | |
| LEIRE | 10.4 | 25.6 | | | | 69.8 | 9.2 | 20.2 | | | |
| | 10.6 | 28.9 | 64.04 | 4 | 16 | | | | | | |

| | | | | | |
|---|---|---|---|---|---|
| VANNINNHOLD/ KONSISTENSGRENSER | KONUS, OMRØRT | /Ø | ØDOMETERFORSØK | LEIRE | |
| TRYKKFORSØK/ BRUDDEFORMASJON | TREAKS, AKTIV | /K | KORNFORDELING | SILT | |
| KONUS, UFORSTYRRET | TREAKS, PASSIV | $S_t$ | SENSITIVITET | SAND | |
| | | | | GRUS | |
| | | | | FYLLMASSER | |
| | | | | ORGANISK | |
| | | | | TØRRSKORPELEIRE | |

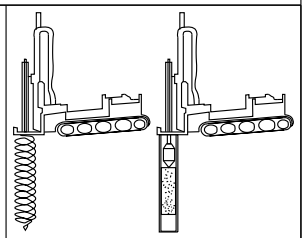

# Prøveserie

## Nannestad

| Hull | Målt vannstand | Opptak |
|---|---|---|
| 116G-1 | Ikke målbart | |
| Terreng | X-koord | Y-koord |
| | | |
| Prosj.nr. | Lab | Kontr |
| 3737 | ØK/MKG | RS |
| Dato | TEGN NR. | |
| 21.10.24 14:11 | 3737-4_116G-1c | |

GeoStrøm AS
www.geostrom.no
Hengsrudveien 855
3176 Undrumsdal
tlf.: 33 33 33 77

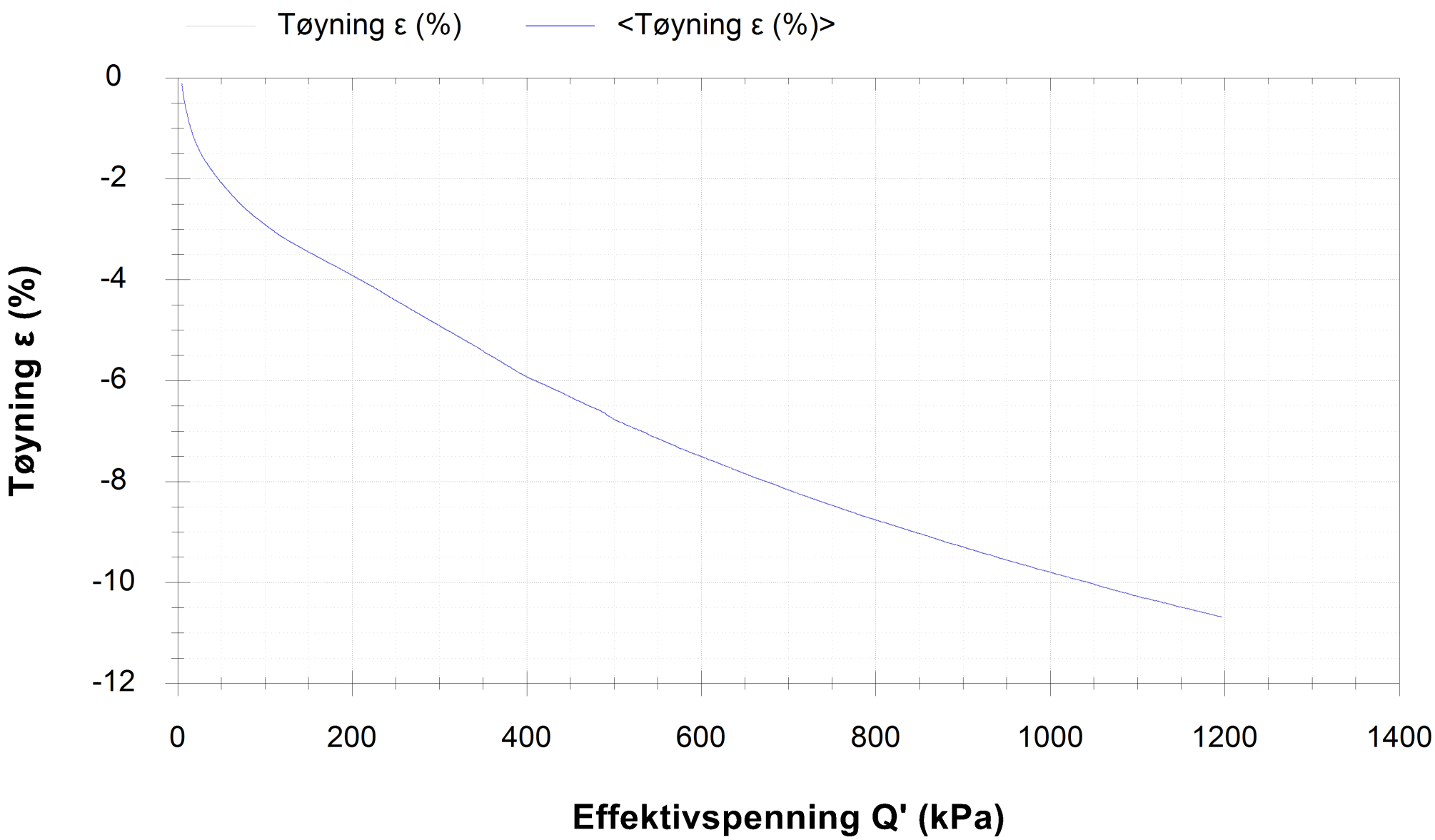


CRS - ØDOMETERFORSØK

3737 Nannestad

| Tegningsnr. 3737-4_116G-1d | Borepunkt 116G-1 | Dybde 5,5 | Dato 21.10.24 |
|---|---|---|---|

GeoStrøm AS

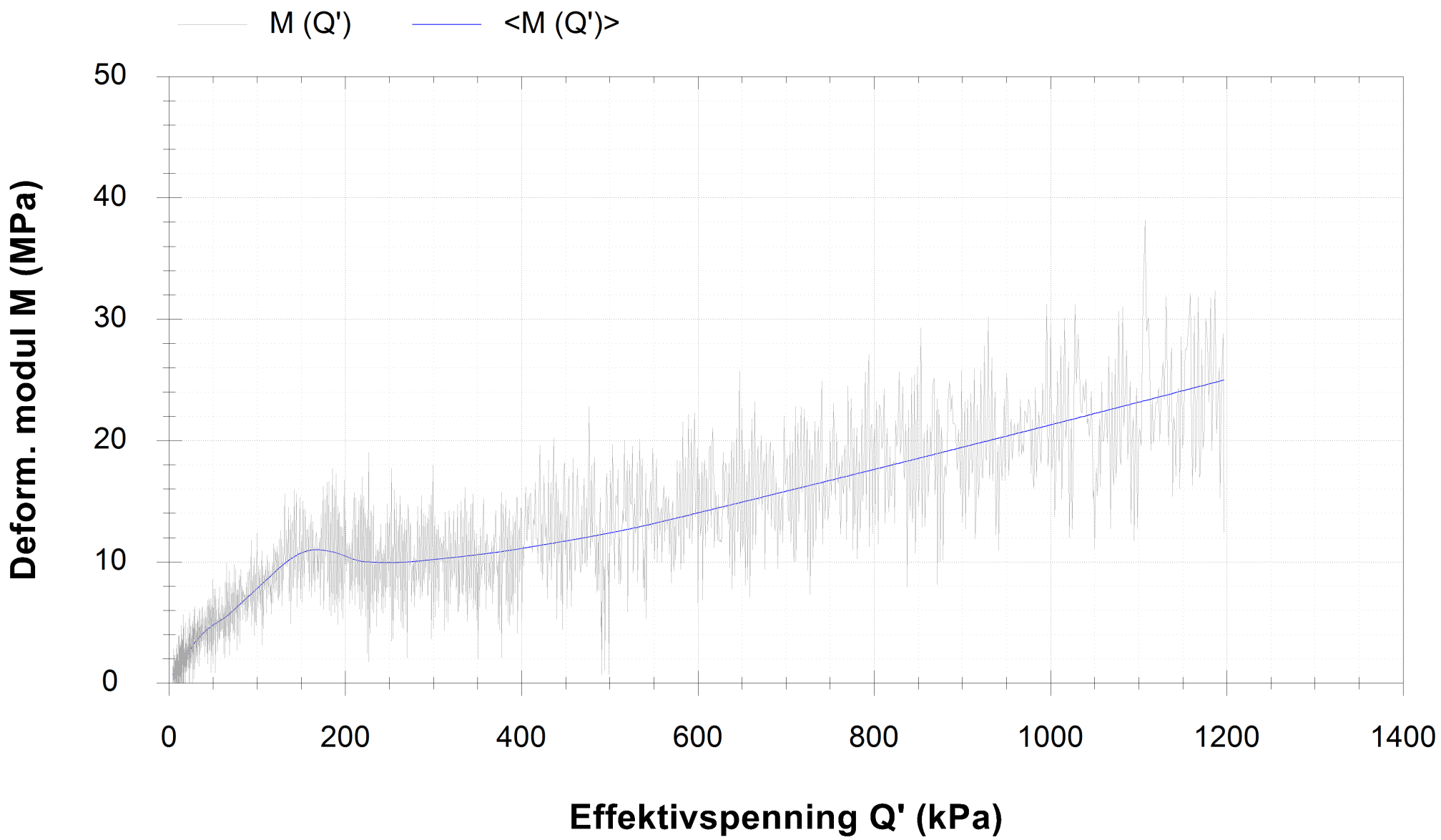


CRS - ØDOMETERFORSØK

3737 Nannestad

| Tegningsnr. 3737-4_116G-1e | Borepunkt 116G-1 | Dybde 5,5 | Dato 21.10.24 |
|---|---|---|---|

GeoStrøm AS

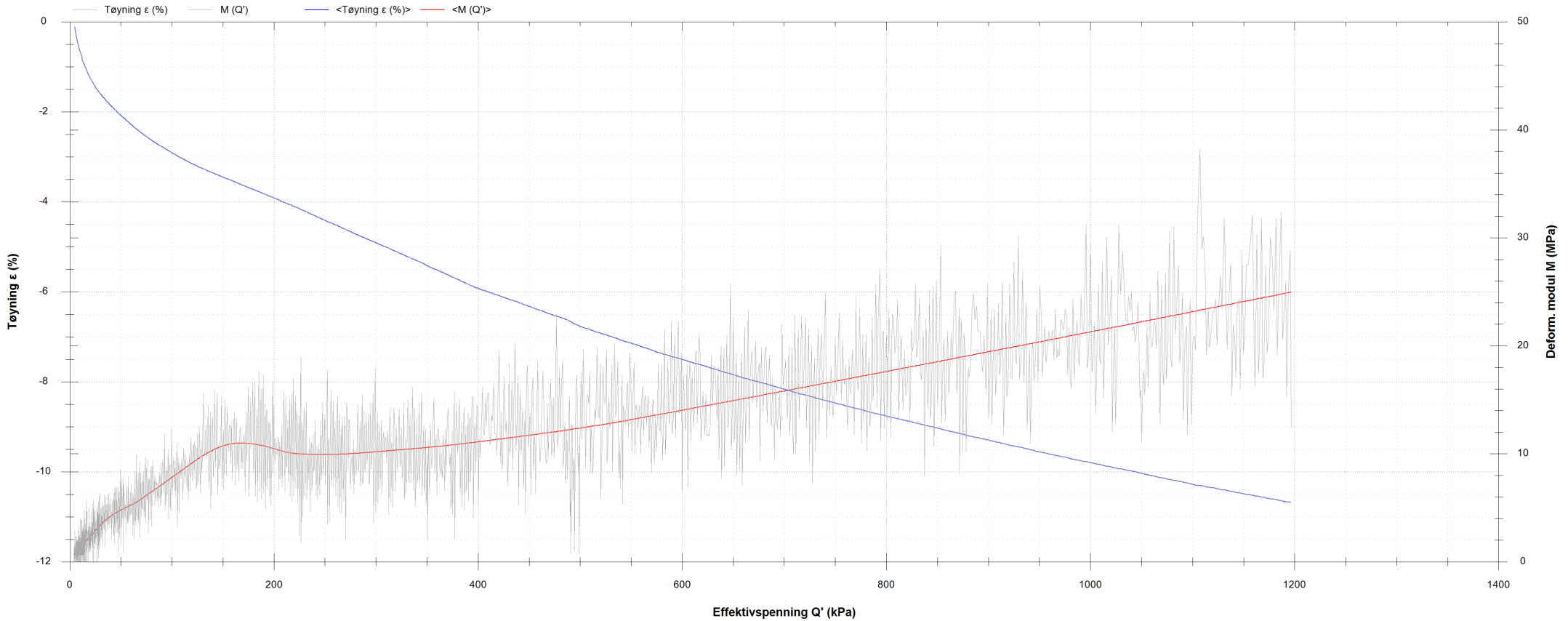


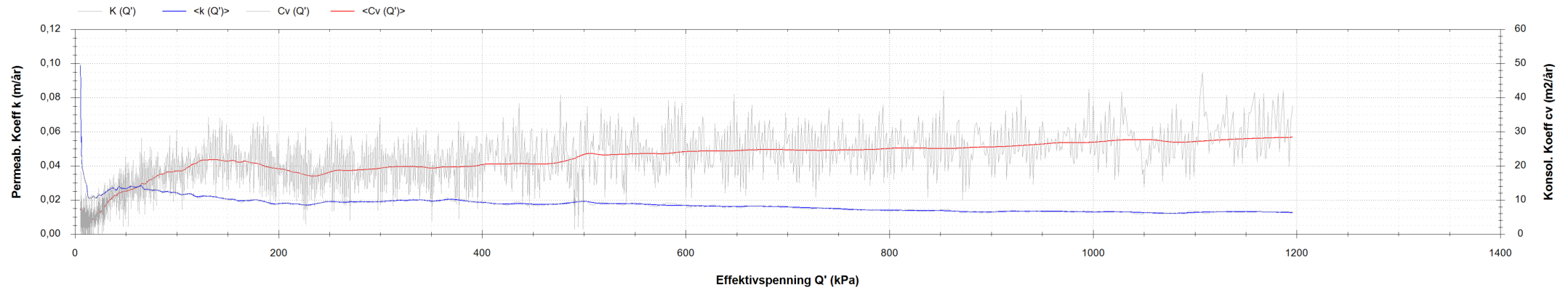


# CRS - ØDOMETERFORSØK

## 3737 Nannestad

| Tegningsnr. 3737-4_116G-1f | Borepunkt 116G-1 | Dybde 5,5 | Dato 21.10.24 |
|---|---|---|---|

GeoStrøm AS

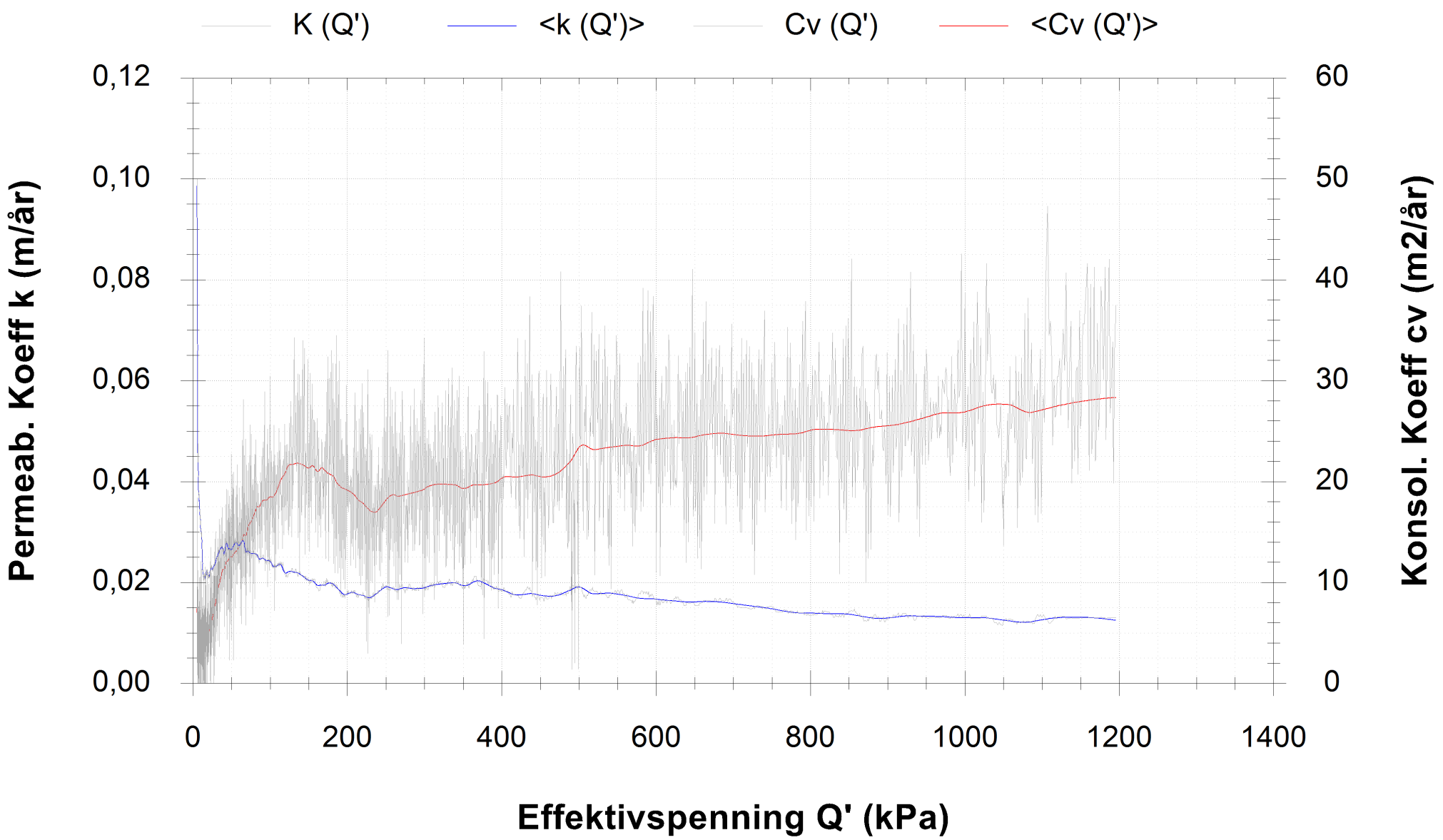


CRS - ØDOMETERFORSØK

3737 Nannestad

| Tegningsnr. 3737-4_116G-1g | Borepunkt 116G-1 | Dybde 5,5 | Dato 21.10.24 |
|---|---|---|---|

GeoStrøm AS

# Rapport ødometerforsøk

*Utført iht. NS8018:1993*

| | | |
|---|---|---|
| **Dato:** | 22.10.2024 | |
| **Type forsøk:** | CRS | |
| **Borpunkt:** | 116G-1 | |
| **Dybde (m):** | 5,5 | |
| **Beskrivelse av prøve:** | | |
| **Prøvepreparering:** | Uforstyrret | |
| **Poretall ved start av forsøk*:** | 0,69 | |
| **Vanninnhold ved start av forsøk:** | 26,3 | % |
| **Densitet ved start av forsøk:** | 1,98 | $g/cm^3$ |
| **Tyngetetthet ved start av forsøk:** | 19,4 | $kN/m^3$ |
| **Metningsgrad*:** | 100,8 | % |
| *Antatt korndensitet: 2,65$g/cm^3$ | | |
| **Prøvedimensjoner:** | | |
| **Inital høyde** | 20 | mm |
| **Initial diameter** | 50 | mm |
| **Temperatur:** | | |
| **Ved start av forsøk:** | 22 | $^oC$ |
| **Ved slutt av forsøk:** | 21,8 | $^oC$ |
| **Tøyningshastighet:** | | |
| **Tøyningshastighet ved start av forsøk:** | 0,5 | %/t |

**Endringer i tøyningshastighet:**

| | | | | | |
|---|---|---|---|---|---|
| ved: | 4 | kPa | Ny hastighet: | 0,75 | %/t |
| ved: | | kPa | Ny hastighet: | | %/t |

**Andre kommentarer og eventulle avvik fra standard:**

| | | |
|---|---|---|
| | **Prosjekt**<br>3737 Nannestad | **Revnr** |
| | | **Figurnr**<br>3737-4_116G-1h |

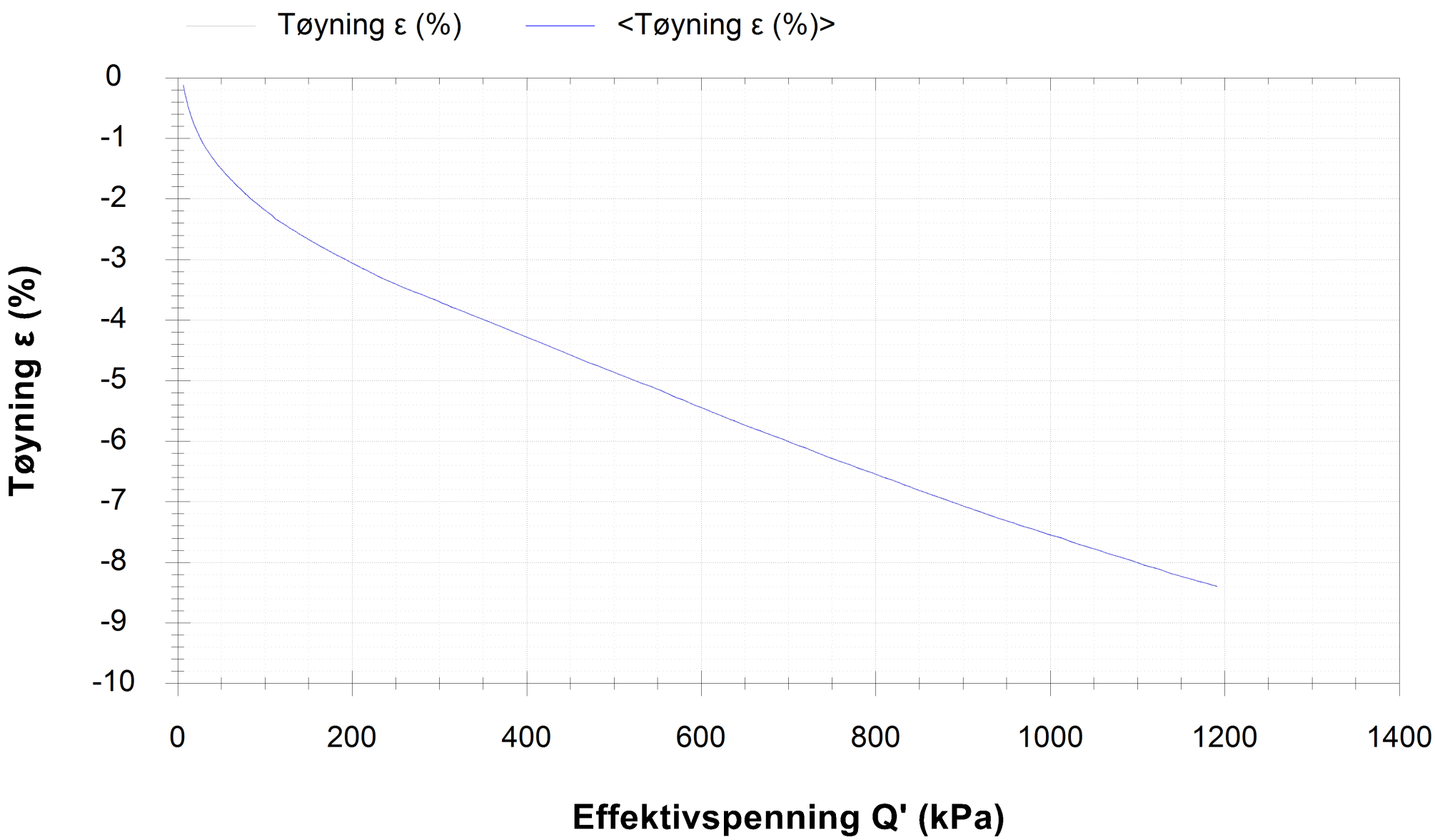


CRS - ØDOMETERFORSØK

3737 Nannestad

| | | | | | | | |
|---|---|---|---|---|---|---|---|
| Tegningsnr. 3737-4_116G-1i | Borepunkt | 116G-1 | Dybde | 10,5 | Dato | 21.10.24 | GeoStrøm AS |

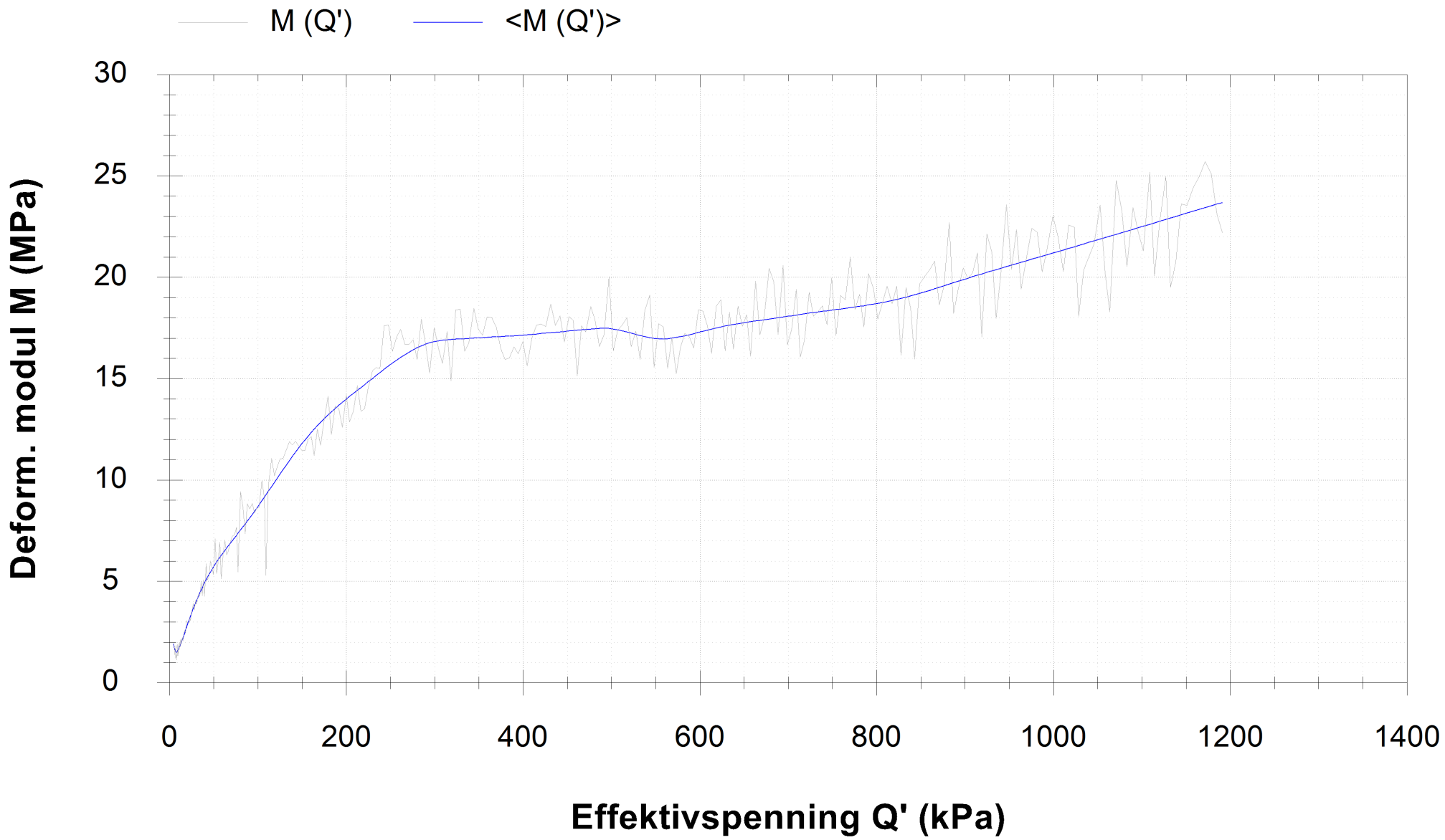


CRS - ØDOMETERFORSØK

3737 Nannestad

| Tegningsnr. 3737-4_116G-1j | Borepunkt 116G-1 | Dybde 10,5 | Dato 21.10.24 |
|---|---|---|---|

GeoStrøm AS

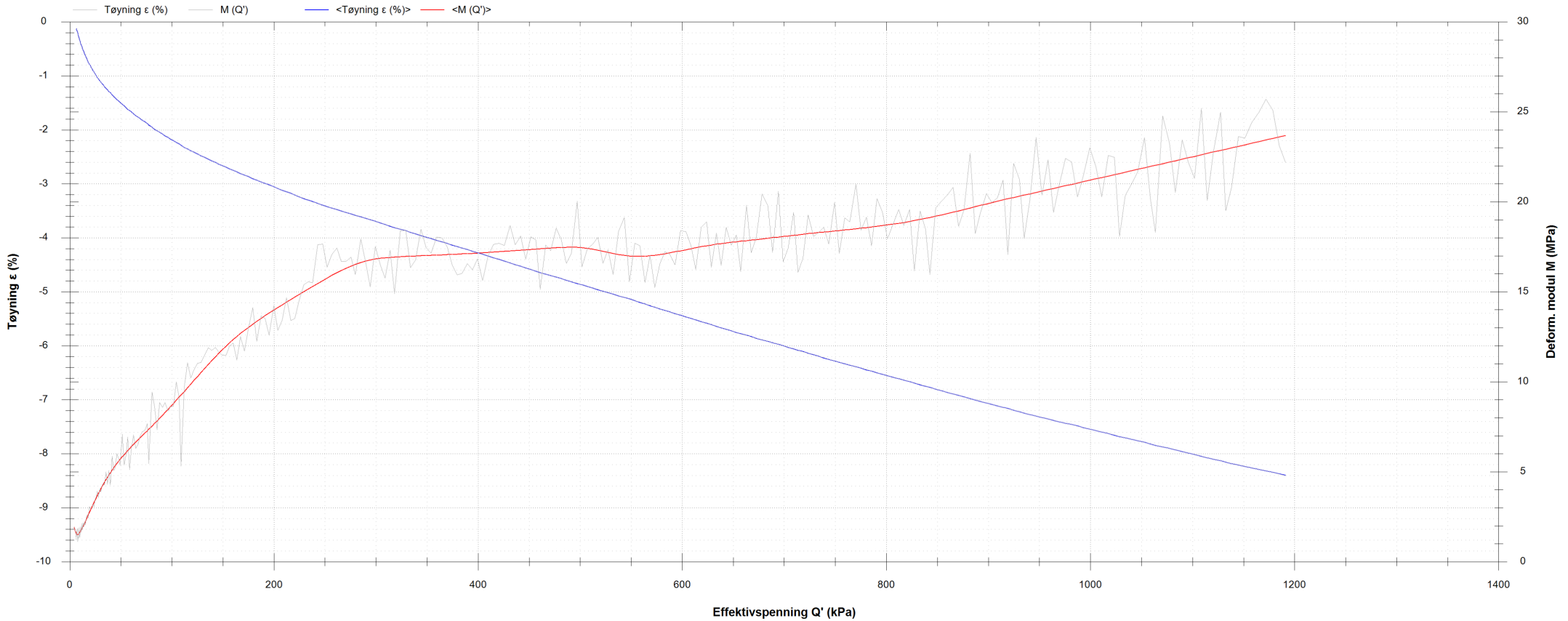


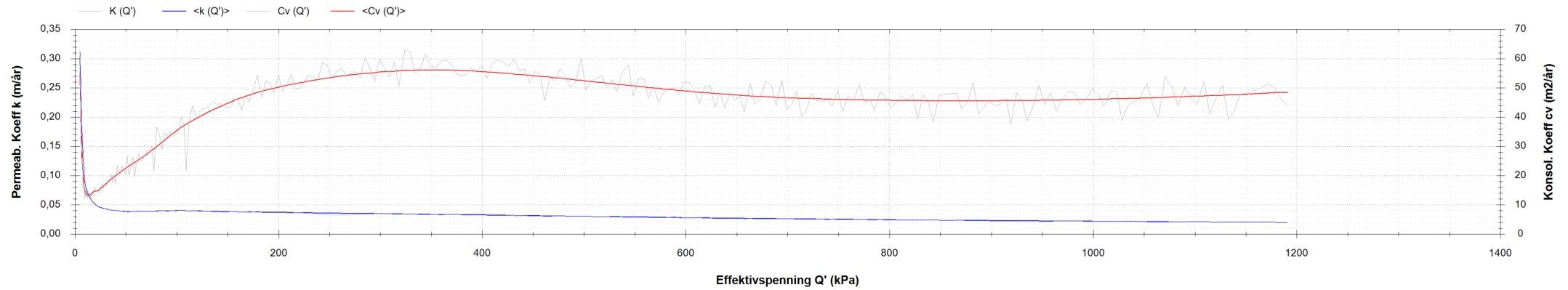


# CRS - ØDOMETERFORSØK

3737 Nannestad

| Tegningsnr. 3737-4_116G-1k | Borepunkt 116G-1 | Dybde 10,5 | Dato 21.10.24 |
|---|---|---|---|

GeoStrøm AS

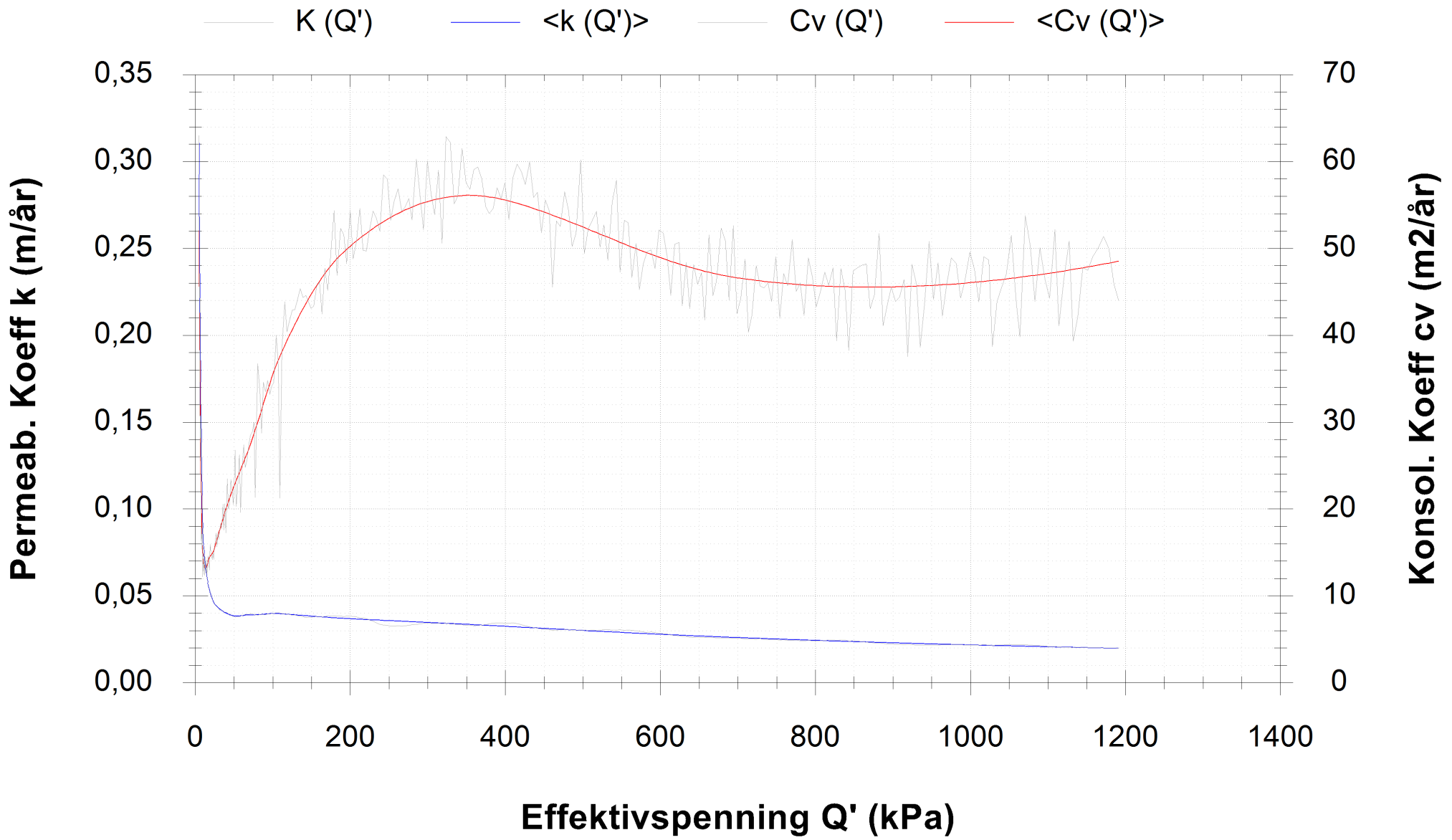


CRS - ØDOMETERFORSØK

3737 Nannestad

| Tegningsnr. 3737-4_116G-1l | Borepunkt 116G-1 | Dybde 10,5 | Dato 21.10.24 |
|---|---|---|---|

GeoStrøm AS

# Rapport ødometerforsøk

*Utført iht. NS8018:1993*

| | | |
|---|---|---|
| **Dato:** | 24.10.2024 | |
| **Type forsøk:** | CRS | |
| **Borpunkt:** | 116G-1 | |
| **Dybde (m):** | 10,5 | |
| **Beskrivelse av prøve:** | | |
| **Prøvepreparering:** | Uforstyrret | |
| **Poretall ved start av forsøk*:** | 0,63 | |
| **Vanninnhold ved start av forsøk:** | 24,7 | % |
| **Densitet ved start av forsøk:** | 2,03 | $g/cm^3$ |
| **Tyngetetthet ved start av forsøk:** | 19,9 | $kN/m^3$ |
| **Metningsgrad*:** | 104,7 | % |
| *Antatt korndensitet: 2,65$g/cm^3$ | | |
| **Prøvedimensjoner:** | | |
| **Inital høyde** | 20 | mm |
| **Initial diameter** | 50 | mm |
| **Temperatur:** | | |
| **Ved start av forsøk:** | 22,4 | $^oC$ |
| **Ved slutt av forsøk:** | 21,9 | $^oC$ |
| **Tøyningshastighet:** | | |
| **Tøyningshastighet ved start av forsøk:** | 1 | %/t |

**Endringer i tøyningshastighet:**

| | | | | | |
|---|---|---|---|---|---|
| ved: | | kPa | Ny hastighet: | | %/t |
| ved: | | kPa | Ny hastighet: | | %/t |

**Andre kommentarer og eventulle avvik fra standard:**

| | | |
|---|---|---|
| | **Prosjekt**<br>3737 Nannestad | **Revnr** |
| | | **Figurnr**<br>3737-4_116G-1m |

| Dybde (m) | Klassifisering | Beskrivelse | Prøve | Vanninnhold (%) Konsistensgrenser 10 20 30 40 50 | G kN/m³ | Skjærstyrke (kPa) 10 20 30 40 50 | $S_t$ |
|---|---|---|---|---|---|---|---|
| 2 | | | | | | | |
| 4 | | | | | | | |
| 6 | LEIRE | Grå | /Ø s1 | | 18,9<br>18,6 | 5<br>7 | |
| 8 | | | | | | | |
| 10 | | | | | | | |

Skravur utenom prøver samt tekst i kursiv er basert på beskrivelser i felt.

| | | | |
|---|---|---|---|
| VANNINNHOLD/ KONSISTENSGRENSER | KONUS, OMRØRT | /Ø | ØDOMETERFORSØK |
| TRYKKFORSØK/ BRUDDEFORMASJON | TREAKS, AKTIV | /K | KORNFORDELING |
| KONUS, UFORSTYRRET | TREAKS, PASSIV | $S_t$ | SENSITIVITET |

LEIRE
SILT
SAND
GRUS
FYLLMASSER
ORGANISK
TØRRSKORPELEIRE

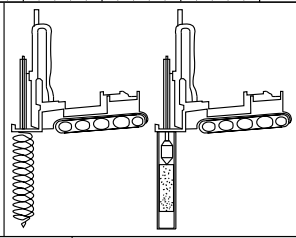

# Prøveserie

# Nannestad

GeoStrøm AS
www.geostrom.no
Hengsrudveien 855
3176 Undrumsdal
tlf.: 33 33 33 77

| Hull | Målt vannstand | Opptak |
|---|---|---|
| 116G-2 | | |
| Terreng | X-koord | Y-koord |
| | | |
| Prosj.nr. | Lab | Kontr |
| 3737 | ØK/LEM | ES |
| Dato | TEGN NR. | |
| 14.10.24 09:50 | 3737-4_116G-2a | |

| Dybde (m) | Klassifisering | Beskrivelse | Prøve | Vanninnhold (%) Konsistensgrenser 10 20 30 40 50 | G kN/m³ | Skjærstyrke (kPa) 10 20 30 40 50 | $S_t$ |
|---|---|---|---|---|---|---|---|
| 12 | | | | | | | |
| 14 | LEIRE | Grå | /Ø s2 | | 18,7 | | 5 7 |
| 16 | | | | | | | |
| 18 | | | | | | | |
| 20 | | | | | | | |

Skravur utenom prøver samt tekst i kursiv er basert på beskrivelser i felt.

| | | | | | |
|---|---|---|---|---|---|
| VANNINNHOLD/ KONSISTENSGRENSER | KONUS, OMRØRT | /Ø | ØDOMETERFORSØK | LEIRE | |
| TRYKKFORSØK/ BRUDDEFORMASJON | TREAKS, AKTIV | /K | KORNFORDELING | SILT | |
| KONUS, UFORSTYRRET | TREAKS, PASSIV | $S_t$ | SENSITIVITET | SAND | |
| | | | | GRUS | |
| | | | | FYLLMASSER | |
| | | | | ORGANISK | |
| | | | | TØRRSKORPELEIRE | |

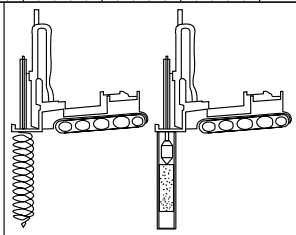

# Prøveserie

# Nannestad

GeoStrøm AS
www.geostrom.no
Hengsrudveien 855
3176 Undrumsdal
tlf.: 33 33 33 77

| Hull | Målt vannstand | Opptak |
|---|---|---|
| 116G-2 | | |
| Terreng | X-koord | Y-koord |
| | | |
| Prosj.nr. | Lab | Kontr |
| 3737 | ØK/LEM | ES |
| Dato | TEGN NR. | |
| 14.10.24 09:50 | 3737-4_116G-2b | |

| Dybde (m) | Klassifisering | Beskrivelse | Prøve | Vanninnhold (%) Konsistensgrenser 10 20 30 40 50 | G kN/m³ | Skjærstyrke (kPa) 10 20 30 40 50 | $S_t$ |
|---|---|---|---|---|---|---|---|
| 22 | | | | | | | |
| 24 | KVIKKLEIRE | Grå<br>Forstyrret prøve | s3 | | | 0.07<br>0.07 | 200 |
| 26 | | | | | | | |
| 28 | | | | | | | |
| 30 | | | | | | | |

Skravur utenom prøver samt tekst i kursiv er basert på beskrivelser i felt.

| | | | |
|---|---|---|---|
| VANNINNHOLD/ KONSISTENSGRENSER | KONUS, OMRØRT | /Ø | ØDOMETERFORSØK |
| TRYKKFORSØK/ BRUDDEFORMASJON | TREAKS, AKTIV | /K | KORNFORDELING |
| KONUS, UFORSTYRRET | TREAKS, PASSIV | $S_t$ | SENSITIVITET |

LEIRE
SILT
SAND
GRUS
FYLLMASSER
ORGANISK
TØRRSKORPELEIRE

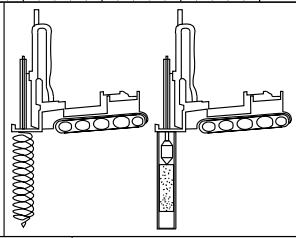

# Prøveserie

# Nannestad

GeoStrøm AS
www.geostrom.no
Hengsrudveien 855
3176 Undrumsdal
tlf.: 33 33 33 77

| Hull | Målt vannstand | Opptak |
|---|---|---|
| 116G-2 | | |
| Terreng | X-koord | Y-koord |
| | | |
| Prosj.nr. | Lab | Kontr |
| 3737 | ØK/LEM | ES |
| Dato | TEGN NR. | |
| 14.10.24 09:50 | 3737-4_116G-2c | |

| | | | Konus | | | Enaks | | | Plastisitet | | |
|---|---|---|---|---|---|---|---|---|---|---|---|
| Klassifisering | Dybde | Vanninnhold | Uforstyrret | Omrørt | Sensitivitet | Skjærstyrke | Tøyning | Tyngdetetthet | Plastisitetsgrense | Konusflytegrense | Glødetap |
| | z | w | cufc | curfc | St | cuuc | ε | γ | wp | wl | Ogl |
| | m | % | kN/m$^2$ | kN/m$^2$ | | kN/m$^2$ | % | kN/m$^3$ | % | % | % |
| | 5.4 | 37.6 | 25.93 | 4.89 | 5 | | | | | | |
| LEIRE | 5.6 | 33.7 | | | | 43.8 | 5.7 | 18.9 | | | |
| | 5.7 | 36.4 | | | | 42.8 | 5.1 | 18.6 | | | |
| | 5.8 | | | | | | | | 19.5 | 37.8 | |
| | 5.9 | 33.4 | 24.58 | 3.76 | 7 | | | | | | |
| | 14.4 | 31.6 | 26.9 | 5.07 | 5 | | | | | | |
| LEIRE | 14.6 | 36.5 | | | | 56.2 | 7 | 18.7 | | | |
| | 14.8 | 33.4 | 34.05 | 5.19 | 7 | | | | 20.2 | 37.5 | |
| | 24.4 | 34 | | 0.07 | | | | | 18.5 | 26 | |
| KVIKKLEIRE | 24.6 | 34 | | | | | | | | | |
| | 24.8 | 34.6 | 15.56 | 0.07 | 200 | | | | | | |

| | | | | | |
|---|---|---|---|---|---|
| VANNINNHOLD/ KONSISTENSGRENSER | KONUS, OMRØRT | /Ø | ØDOMETERFORSØK | LEIRE | |
| TRYKKFORSØK/ BRUDDEFORMASJON | TREAKS, AKTIV | /K | KORNFORDELING | SILT | |
| KONUS, UFORSTYRRET | TREAKS, PASSIV | S$_t$ | SENSITIVITET | SAND | |
| | | | | GRUS | |
| | | | | FYLLMASSER | |
| | | | | ORGANISK | |
| | | | | TØRRSKORPELEIRE | |

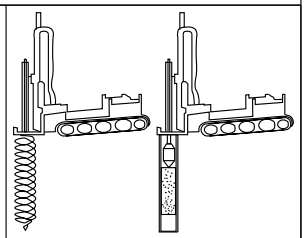

# Prøveserie

## Nannestad

| Hull | Målt vannstand | Opptak |
|---|---|---|
| 116G-2 | | |
| Terreng | X-koord | Y-koord |
| | | |
| Prosj.nr. | Lab | Kontr |
| 3737 | ØK/LEM | ES |
| Dato | TEGN NR. | |
| 14.10.24 09:50 | 3737-4_116G-2d | |

GeoStrøm AS
www.geostrom.no
Hengsrudveien 855
3176 Undrumsdal
tlf.: 33 33 33 77

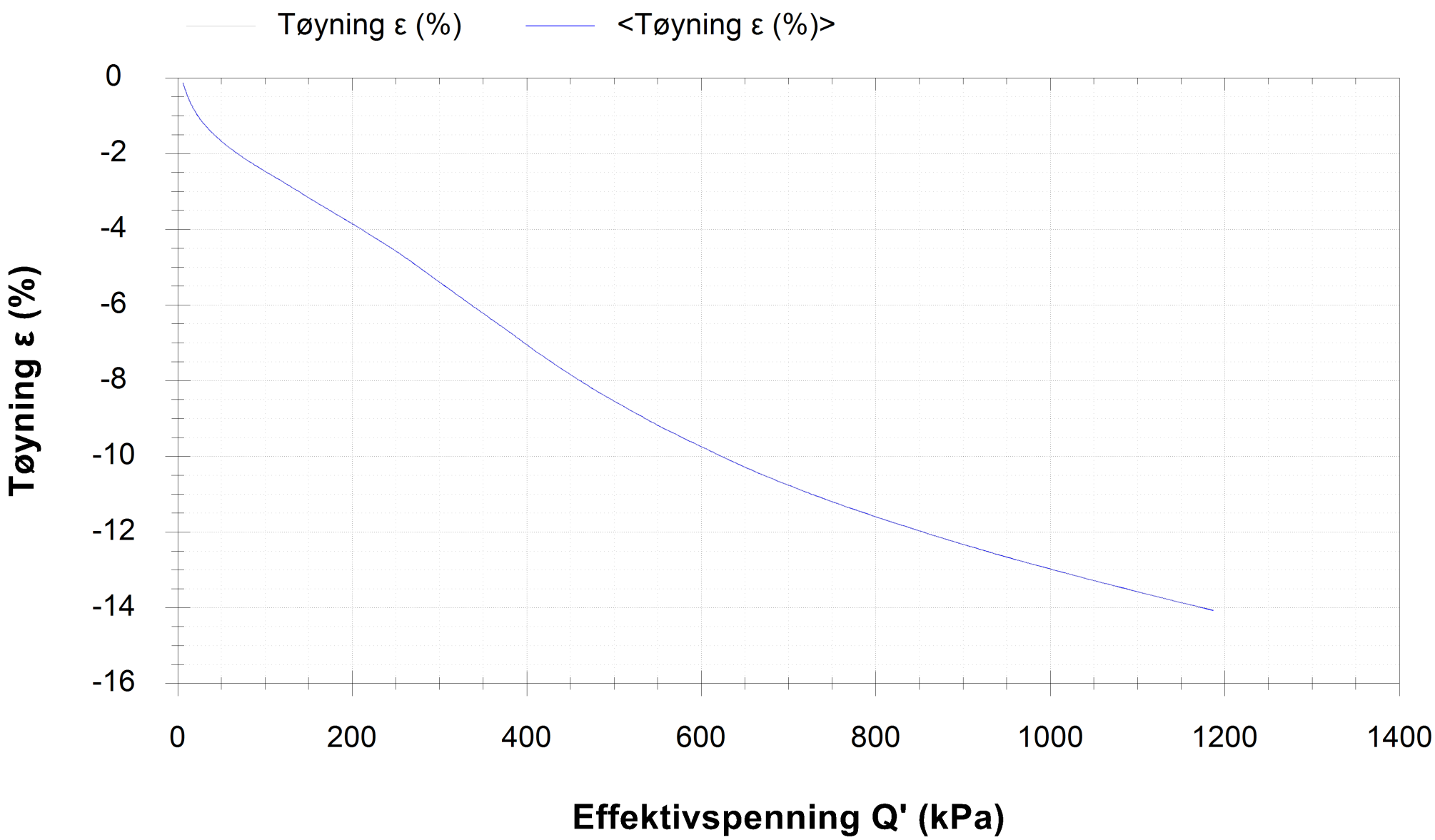


CRS - ØDOMETERFORSØK

3737 Nannestad

| Tegningsnr. 3737-4_116G-2e | Borepunkt 116G-2 | Dybde 5,5 | Dato 14.10.24 |
|---|---|---|---|

GeoStrøm AS

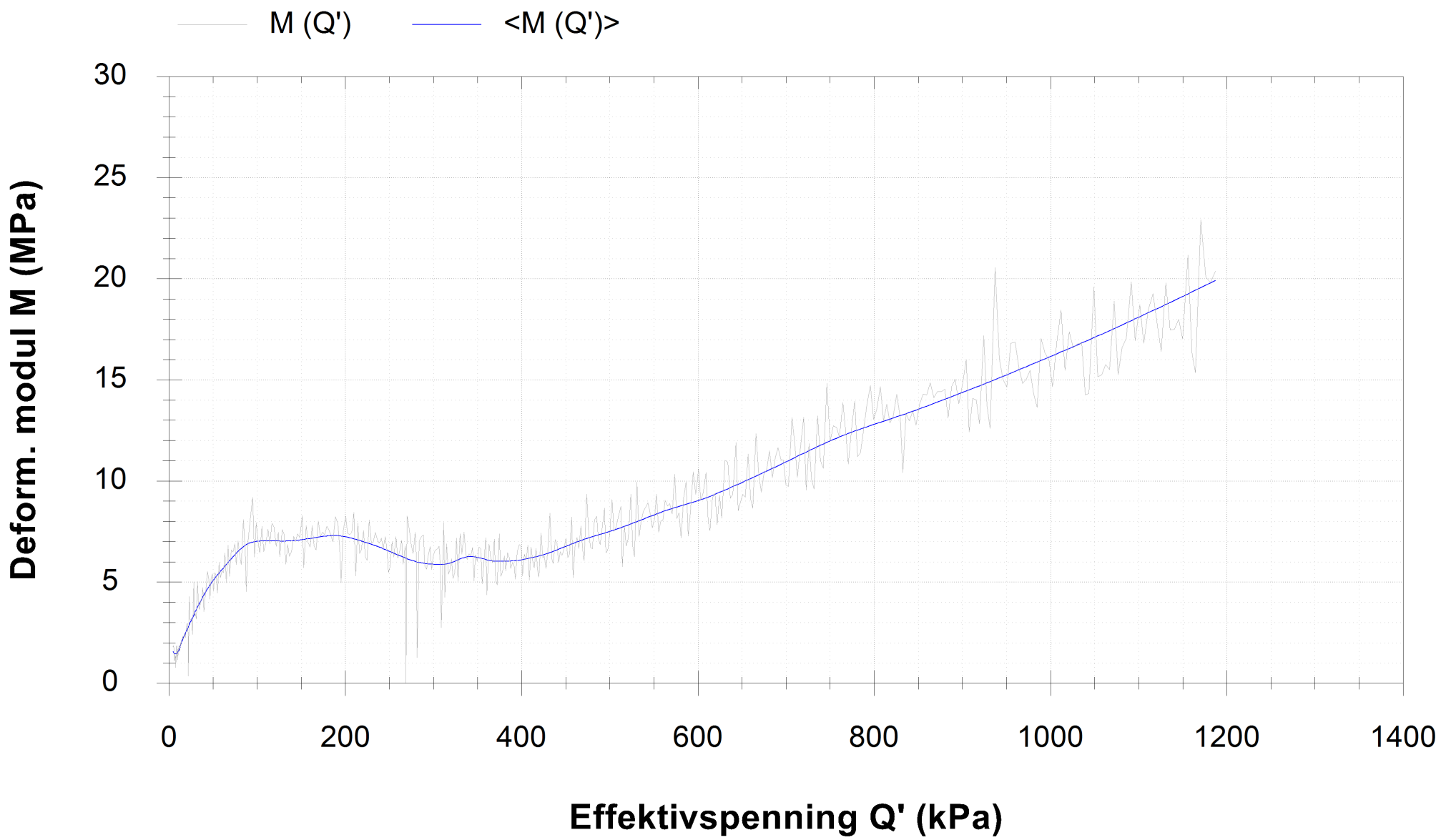


CRS - ØDOMETERFORSØK

3737 Nannestad

| Tegningsnr. 3737-4_116G-2f | Borepunkt 116G-2 | Dybde 5,5 | Dato 14.10.24 |
|---|---|---|---|

GeoStrøm AS

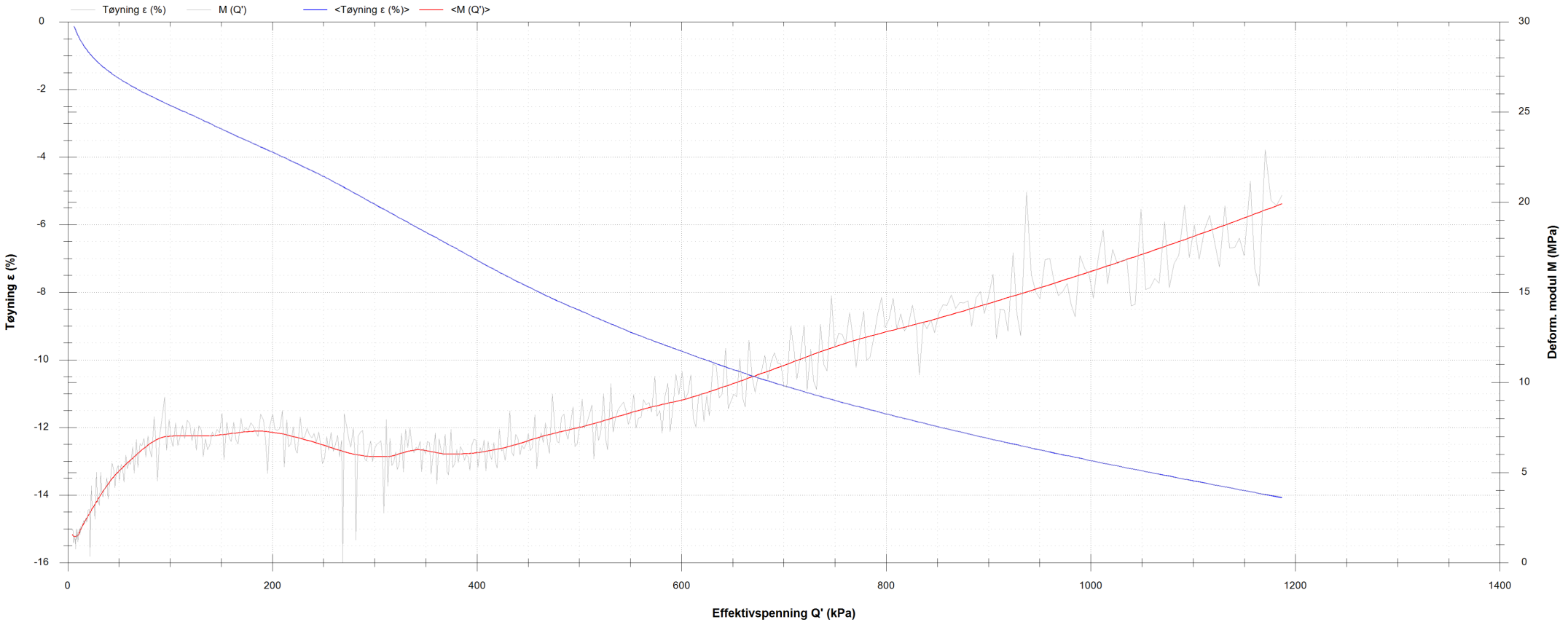


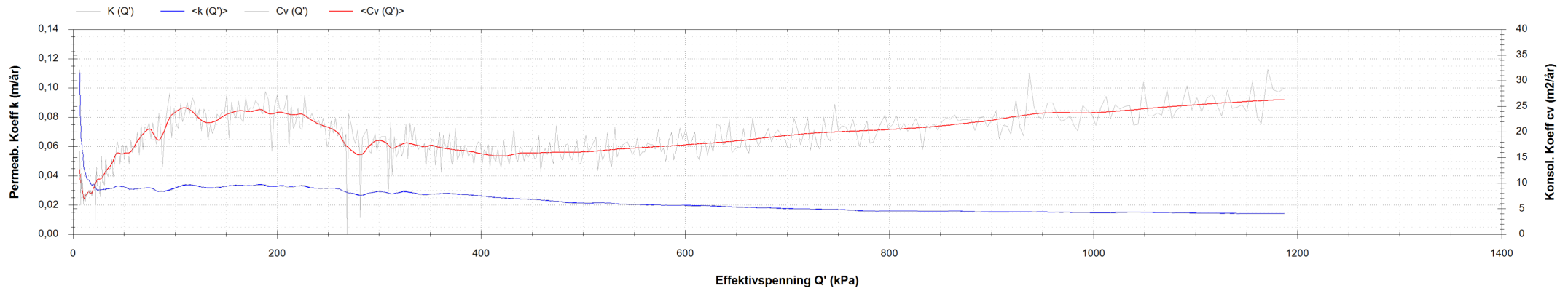


# CRS - ØDOMETERFORSØK

3737 Nannestad

| Tegningsnr. | 3737-4_116G-2g | Borepunkt | 116G-2 | Dybde | 5,5 | Dato | 14.10.24 |
|---|---|---|---|---|---|---|---|

GeoStrøm AS

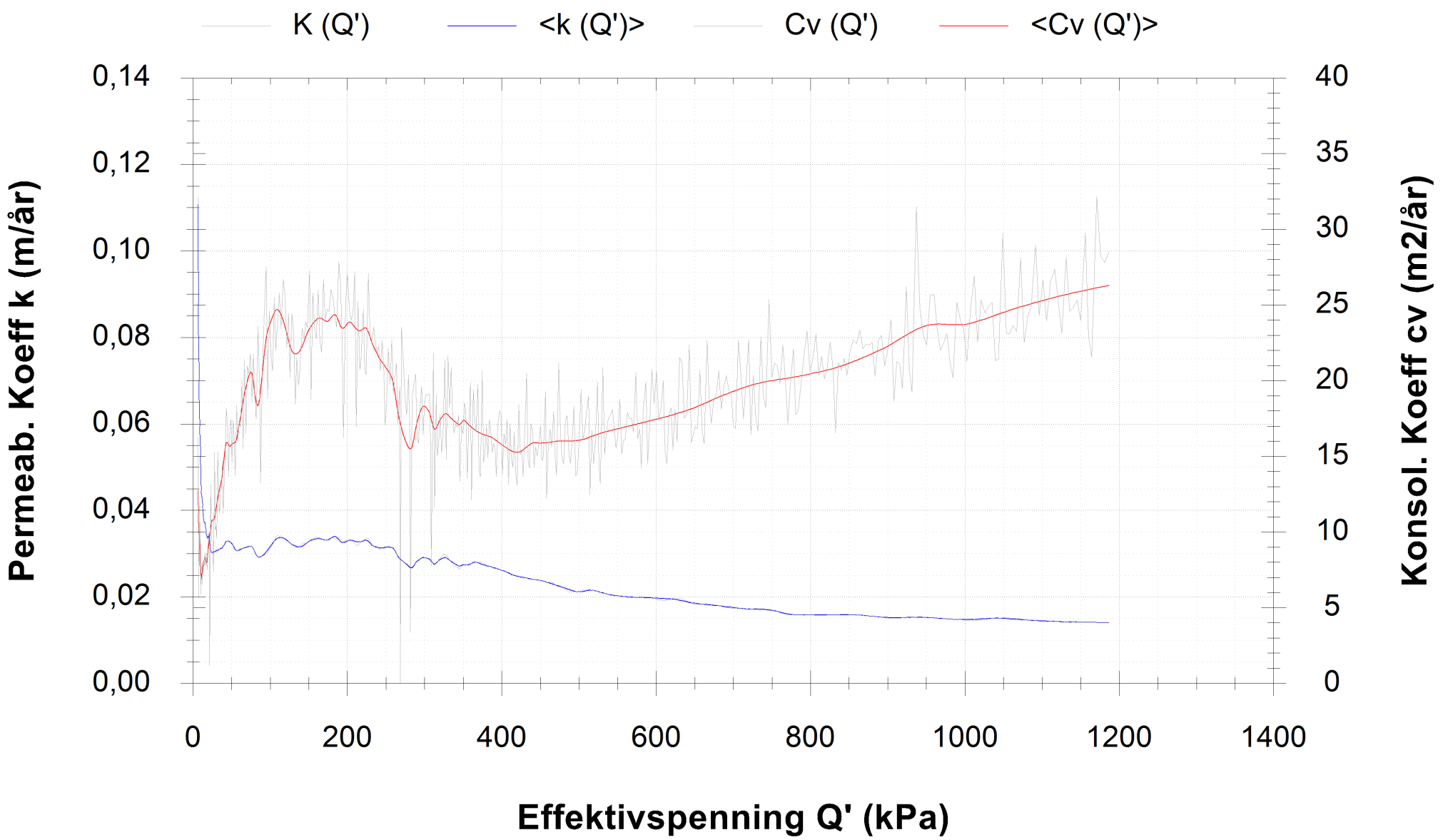


CRS - ØDOMETERFORSØK

3737 Nannestad

| Tegningsnr. 3737-4_116G-2h | Borepunkt 116G-2 | Dybde 5,5 | Dato 14.10.24 |
|---|---|---|---|

GeoStrøm AS

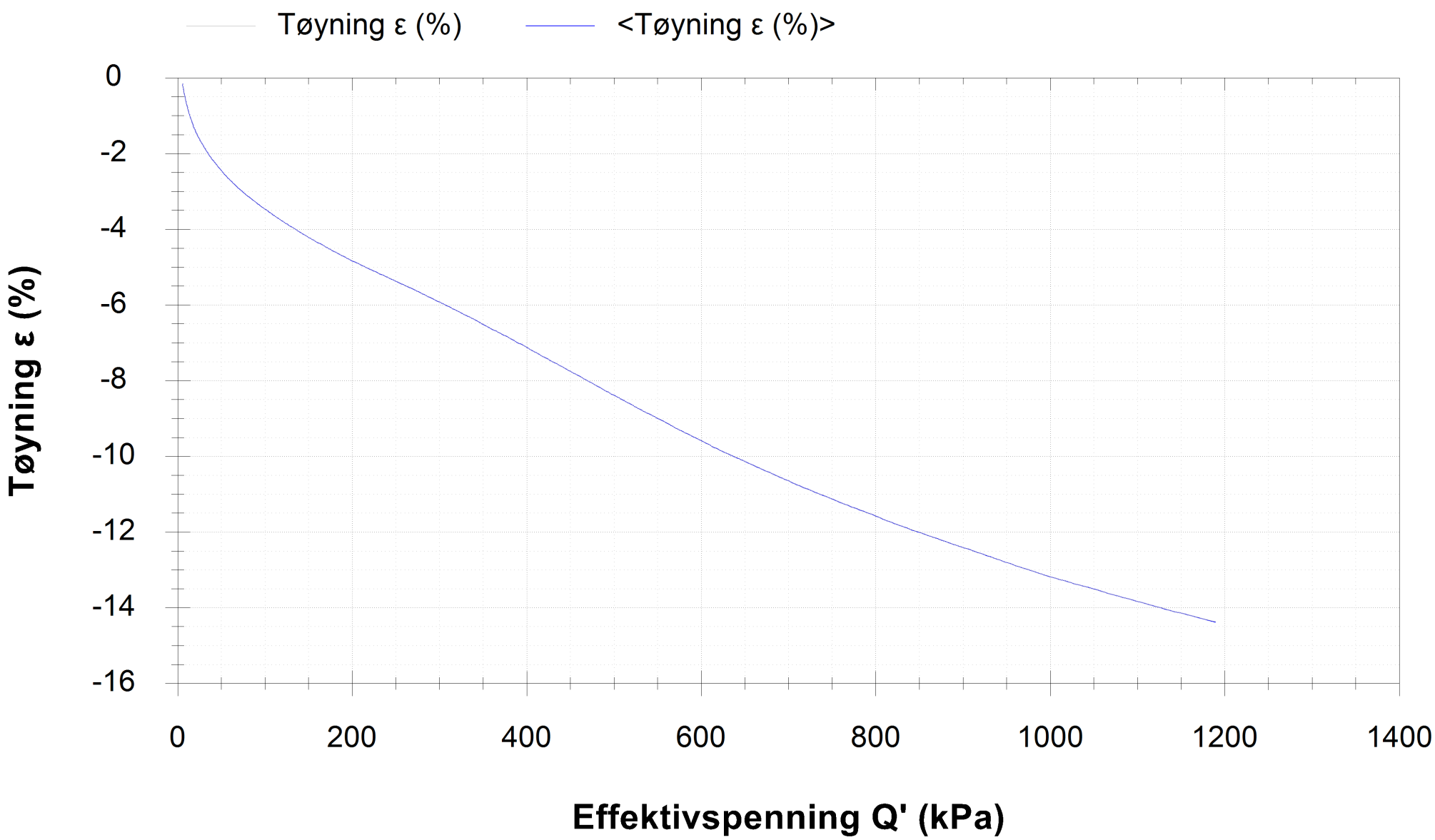


CRS - ØDOMETERFORSØK

3737 Nannestad

| Tegningsnr. 3737-4_116G-2i | Borepunkt 116G-2 | Dybde 14,5 | Dato 14.10.24 |
|---|---|---|---|

GeoStrøm AS

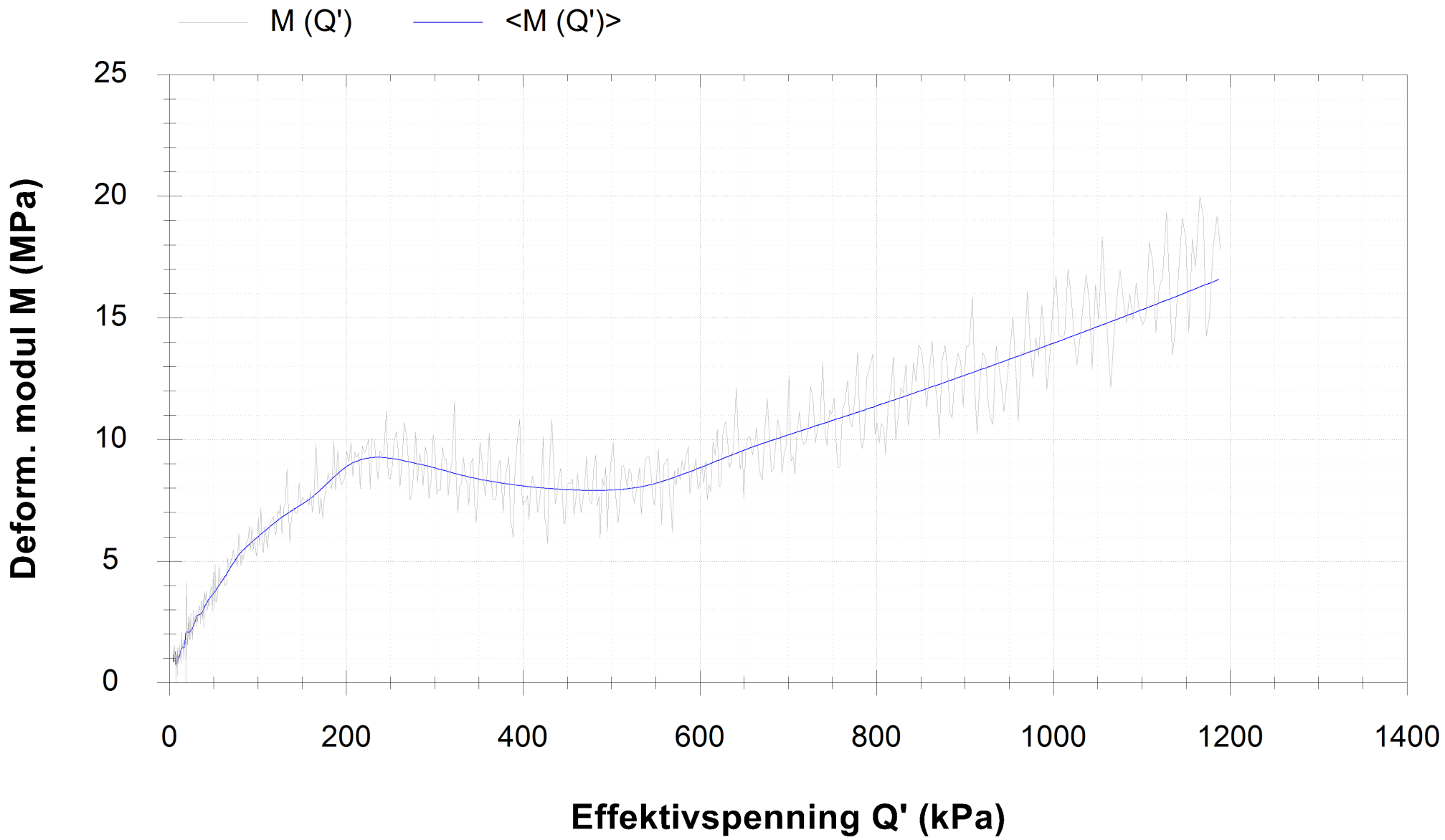


CRS - ØDOMETERFORSØK

3737 Nannestad

| Tegningsnr. 3737-4_116G-2j | Borepunkt 116G-2 | Dybde 14,5 | Dato 14.10.24 |
|---|---|---|---|

GeoStrøm AS

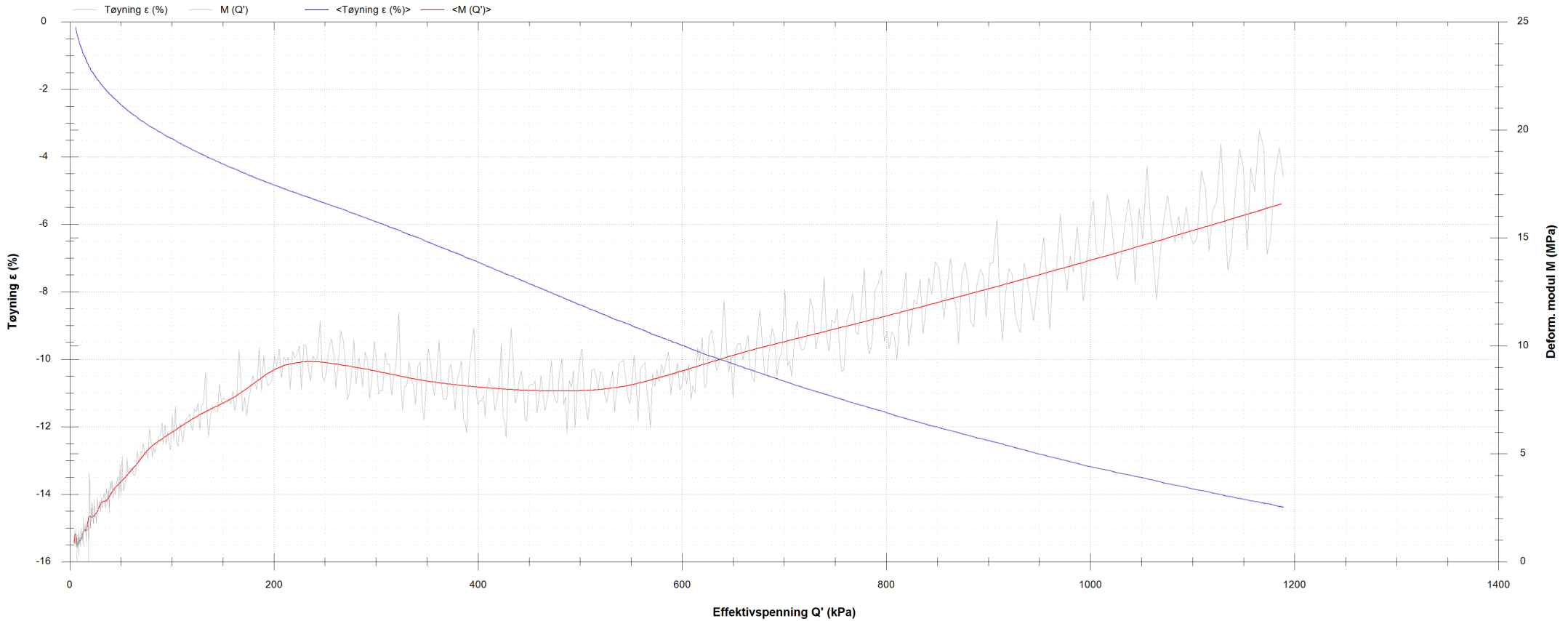


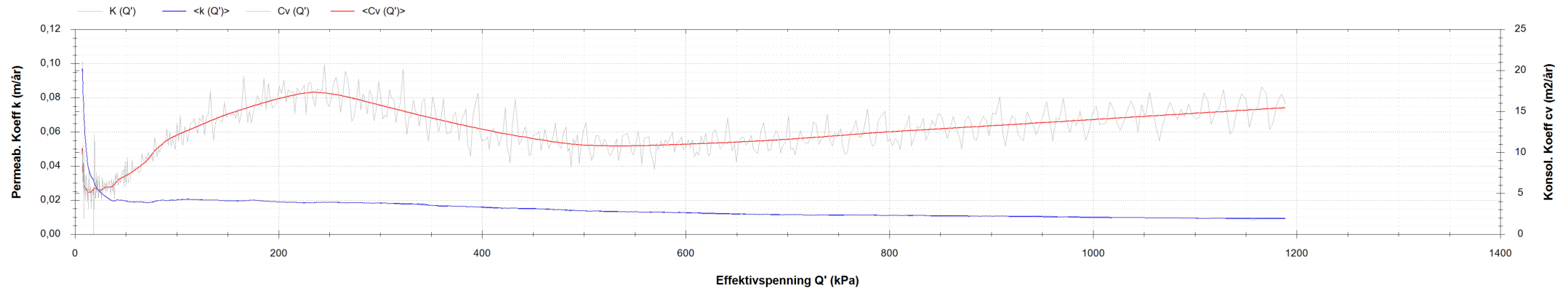


# CRS - ØDOMETERFORSØK

3737 Nannestad

| Tegningsnr. | 3737-4_116G-2k | Borepunkt | 116G-2 | Dybde | 14,5 | Dato | 14.10.24 |
|---|---|---|---|---|---|---|---|

GeoStrøm AS

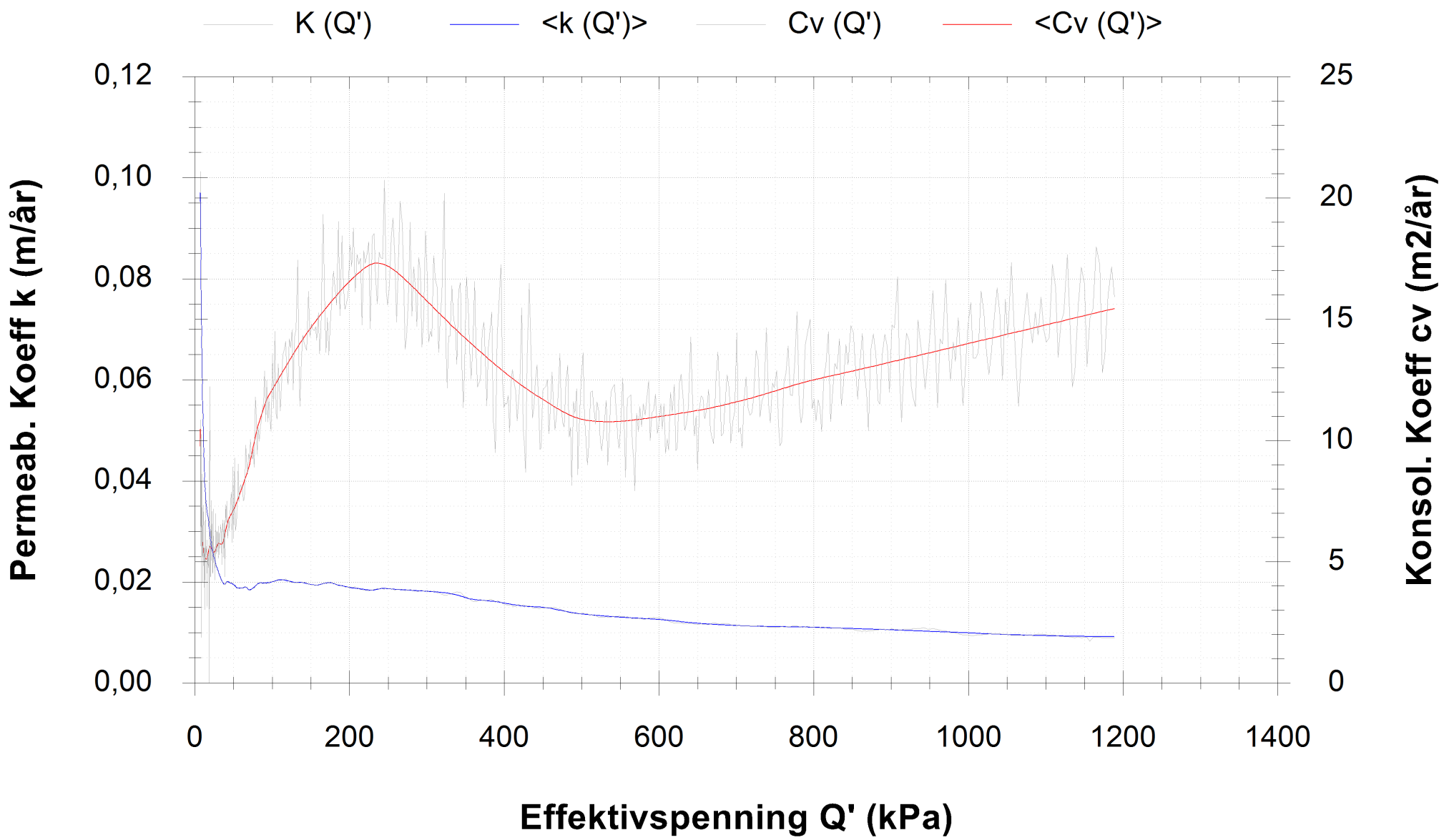


CRS - ØDOMETERFORSØK

3737 Nannestad

| Tegningsnr. 3737-4_116G-2l | Borepunkt 116G-2 | Dybde 14,5 | Dato 14.10.24 |
|---|---|---|---|

GeoStrøm AS

| Dybde (m) | Klassifisering | Beskrivelse | Prøve | Vanninnhold (%) Konsistensgrenser | G kN/m³ | Skjærstyrke (kPa) | $S_t$ |
|---|---|---|---|---|---|---|---|
| 2 | LEIRE | Grå | s1 | 10 20 30 40 50 | 19,8 | 10 20 30 40 50 | 6 |
| 4 | LEIRE | Grå | s2 | | 19,9 | | 7 9 |
| 6 | | | | | | | |
| 8 | | | | | | | |
| 10 | | | | | | | |

103.74 92.3 60.53

Skravur utenom prøver samt tekst i kursiv er basert på beskrivelser i felt.

| | | | |
|---|---|---|---|
| VANNINNHOLD/ KONSISTENSGRENSER | KONUS, OMRØRT | /Ø | ØDOMETERFORSØK |
| TRYKKFORSØK/ BRUDDEFORMASJON | TREAKS, AKTIV | /K | KORNFORDELING |
| KONUS, UFORSTYRRET | TREAKS, PASSIV | $S_t$ | SENSITIVITET |

LEIRE
SILT
SAND
GRUS
FYLLMASSER
ORGANISK
TØRRSKORPELEIRE

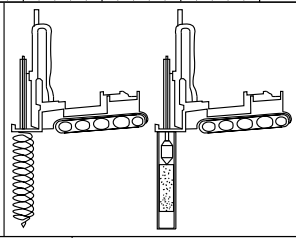

# Prøveserie

# Nannestad

GeoStrøm AS
www.geostrom.no
Hengsrudveien 855
3176 Undrumsdal
tlf.: 33 33 33 77

| Hull | Målt vannstand | Opptak |
|---|---|---|
| 116G-4 | | |
| Terreng | X-koord | Y-koord |
| | | |
| Prosj.nr. | Lab | Kontr |
| 3737 | MKG/RS | ØK |
| Dato | TEGN NR. | |
| 10.10.24 10:00 | 3737-4_116G-4a | |

| Dybde (m) | Klassifisering | Beskrivelse | Prøve | Vanninnhold (%) Konsistensgrenser 10 20 30 40 50 | G kN/m³ | Skjærstyrke (kPa) 10 20 30 40 50 | $S_t$ |
|---|---|---|---|---|---|---|---|
| 12 | | | | | | | |
| 14 | LEIRE | Grå | s3 | | 20 | 69.91 97.2 93.29 | 11 9 |
| 16 | | | | | | | |
| 18 | | | | | | | |
| 20 | | | | | | | |

Skravur utenom prøver samt tekst i kursiv er basert på beskrivelser i felt.

| | | | |
|---|---|---|---|
| VANNINNHOLD/ KONSISTENSGRENSER | KONUS, OMRØRT | /Ø | ØDOMETERFORSØK |
| TRYKKFORSØK/ BRUDDEFORMASJON | TREAKS, AKTIV | /K | KORNFORDELING |
| KONUS, UFORSTYRRET | TREAKS, PASSIV | $S_t$ | SENSITIVITET |

LEIRE
SILT
SAND
GRUS
FYLLMASSER
ORGANISK
TØRRSKORPELEIRE

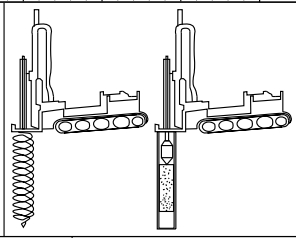

# Prøveserie

# Nannestad

GeoStrøm AS
www.geostrom.no
Hengsrudveien 855
3176 Undrumsdal
tlf.: 33 33 33 77

| Hull | Målt vannstand | Opptak |
|---|---|---|
| 116G-4 | | |
| Terreng | X-koord | Y-koord |
| | | |
| Prosj.nr. | Lab | Kontr |
| 3737 | MKG/RS | ØK |
| Dato | TEGN NR. | |
| 10.10.24 10:00 | 3737-4_116G-4b | |

| | | | Konus | | | Enaks | | | Plastisitet | | |
|---|---|---|---|---|---|---|---|---|---|---|---|
| Klassifisering | Dybde | Vanninnhold | Uforstyrret | Omrørt | Sensitivitet | Skjærstyrke | Tøyning | Tyngdetetthet | Plastisitetsgrense | Konusflytegrense | Glødetap |
| | z | w | cufc | curfc | St | cuuc | ε | γ | wp | wl | Ogl |
| | m | % | kN/m² | kN/m² | | kN/m² | % | kN/m³ | % | % | % |
| | 2.4 | 26.4 | 103.74 | 18.01 | 6 | | | | | | |
| | 2.5 | | | | | | | | 19.2 | 30.3 | |
| LEIRE | 2.6 | 26.4 | | | | 92.3 | 14.7 | 19.8 | | | |
| | 2.8 | 27 | 60.53 | 9.47 | 6 | | | | | | |
| | 4.4 | 28.8 | 38.74 | 5.45 | 7 | | | | | | |
| | 4.5 | | | | | | | | 19.2 | 28.7 | |
| LEIRE | 4.6 | 27.2 | | | | 49.6 | 14.2 | 19.9 | | | |
| | 4.8 | 26.9 | 28.46 | 3.24 | 9 | | | | | | |
| | 14.1 | 25.9 | 69.91 | 6.37 | 11 | | | | | | |
| | 14.2 | | | | | | | | 17 | 29.9 | |
| LEIRE | 14.3 | 27.2 | | | | 97.2 | 4.4 | 20 | | | |
| | 14.4 | 24.9 | 93.29 | 10.86 | 9 | | | | | | |

VANNINNHOLD/ KONSISTENSGRENSER

TRYKKFORSØK/ BRUDDEFORMASJON

KONUS, UFORSTYRRET

KONUS, OMRØRT

TREAKS, AKTIV

TREAKS, PASSIV

/Ø ØDOMETERFORSØK

/K KORNFORDELING

S, SENSITIVITET

LEIRE

SILT

SAND

GRUS

FYLLMASSER

ORGANISK

TØRRSKORPELEIRE

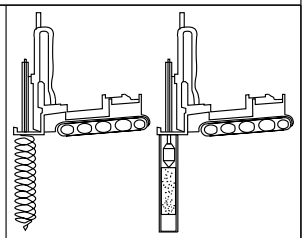

# Prøveserie

## Nannestad

| Hull | Målt vannstand | Opptak |
|---|---|---|
| 116G-4 | | |
| Terreng | X-koord | Y-koord |
| | | |
| Prosj.nr. | Lab | Kontr |
| 3737 | MKG/RS | ØK |
| Dato | TEGN NR. | |
| 10.10.24 10:00 | 3737-4_116G-4c | |

GeoStrøm AS
www.geostrom.no
Hengsrudveien 855
3176 Undrumsdal
tlf.: 33 33 33 77

| Dybde (m) | Klassifisering | Beskrivelse | Prøve | Vanninnhold (%) Konsistensgrenser 10 20 30 40 50 | G kN/m³ | Skjærstyrke (kPa) 10 20 30 40 50 | $S_t$ |
|---|---|---|---|---|---|---|---|
| 2 | | | | | | | |
| 4 | | | | | | | |
| 6 | | | | | | | |
| 8 | | | | | | | |
| 10 | | | | | | | |

Skravur utenom prøver samt tekst i kursiv er basert på beskrivelser i felt.

| | | | |
|---|---|---|---|
| VANNINNHOLD/ KONSISTENSGRENSER | KONUS, OMRØRT | /Ø | ØDOMETERFORSØK |
| TRYKKFORSØK/ BRUDDEFORMASJON | TREAKS, AKTIV | /K | KORNFORDELING |
| KONUS, UFORSTYRRET | TREAKS, PASSIV | $S_t$ | SENSITIVITET |

LEIRE
SILT
SAND
GRUS
FYLLMASSER
ORGANISK
TØRRSKORPELEIRE

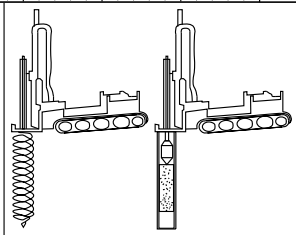

# Prøveserie

# Nannestad

GeoStrøm AS
www.geostrom.no
Hengsrudveien 855
3176 Undrumsdal
tlf.: 33 33 33 77

| Hull | Målt vannstand | Opptak |
|---|---|---|
| 137-1 | | |
| Terreng | X-koord | Y-koord |
| | | |
| Prosj.nr. | Lab | Kontr |
| 3737 | RS/AHS | ØK |
| Dato | TEGN NR. | |
| 30.10.23 12:10 | 3737-4_137-1a | |

| Dybde (m) | Klassifisering | Beskrivelse | Prøve | Vanninnhold (%) Konsistensgrenser 10 20 30 40 50 | G kN/m³ | Skjærstyrke (kPa) 10 20 30 40 50 | $S_t$ |
|---|---|---|---|---|---|---|---|
| 12 | | | | | | | |
| 14 | Leire, siltig | Grå, noe lagdelt med sjikt av finsand/silt | s1 | | 20,3 | 63.4 | 11 14 |
| 16 | | | | | | | |
| 18 | | | | | | | |
| 20 | | | | | | | |

Skravur utenom prøver samt tekst i kursiv er basert på beskrivelser i felt.

| | | | | | |
|---|---|---|---|---|---|
| VANNINNHOLD/ KONSISTENSGRENSER | KONUS, OMRØRT | /Ø | ØDOMETERFORSØK | LEIRE | |
| TRYKKFORSØK/ BRUDDEFORMASJON | TREAKS, AKTIV | /K | KORNFORDELING | SILT | |
| KONUS, UFORSTYRRET | TREAKS, PASSIV | $S_t$ | SENSITIVITET | SAND | |
| | | | | GRUS | |
| | | | | FYLLMASSER | |
| | | | | ORGANISK | |
| | | | | TØRRSKORPELEIRE | |

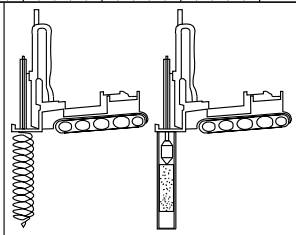

# Prøveserie

# Nannestad

GeoStrøm AS
www.geostrom.no
Hengsrudveien 855
3176 Undrumsdal
tlf.: 33 33 33 77

| Hull | Målt vannstand | Opptak |
|---|---|---|
| 137-1 | | |
| Terreng | X-koord | Y-koord |
| | | |
| Prosj.nr. | Lab | Kontr |
| 3737 | RS/AHS | ØK |
| Dato | TEGN NR. | |
| 30.10.23 12:10 | 3737-4_137-1b | |

| Dybde (m) | Klassifisering | Beskrivelse | Prøve | Vanninnhold (%) Konsistensgrenser 10 20 30 40 50 | G kN/m³ | Skjærstyrke (kPa) 10 20 30 40 50 | $S_t$ |
|---|---|---|---|---|---|---|---|
| 22 | Leire, siltig | Grå | s2 | | 19,8 | 70.5 | 8 11 |
| 24 | | | | | | | |
| 26 | | | | | | | |
| 28 | | | | | | | |
| 30 | | | | | | | |

Skravur utenom prøver samt tekst i kursiv er basert på beskrivelser i felt.

| | | | | | |
|---|---|---|---|---|---|
| VANNINNHOLD/ KONSISTENSGRENSER | KONUS, OMRØRT | /Ø | ØDOMETERFORSØK | LEIRE | |
| TRYKKFORSØK/ BRUDDEFORMASJON | TREAKS, AKTIV | /K | KORNFORDELING | SILT | |
| KONUS, UFORSTYRRET | TREAKS, PASSIV | $S_t$ | SENSITIVITET | SAND | |
| | | | | GRUS | |
| | | | | FYLLMASSER | |
| | | | | ORGANISK | |
| | | | | TØRRSKORPELEIRE | |

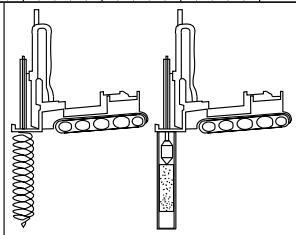

# Prøveserie

# Nannestad

| Hull | Målt vannstand | Opptak |
|---|---|---|
| 137-1 | | |
| Terreng | X-koord | Y-koord |
| | | |
| Prosj.nr. | Lab | Kontr |
| 3737 | RS/AHS | ØK |
| Dato | TEGN NR. | |
| 30.10.23 12:10 | 3737-4_137-1c | |

GeoStrøm AS
www.geostrom.no
Hengsrudveien 855
3176 Undrumsdal
tlf.: 33 33 33 77

| Dybde (m) | Klassifisering | Beskrivelse | Prøve | Vanninnhold (%) Konsistensgrenser 10 20 30 40 50 | G kN/m³ | Skjærstyrke (kPa) 10 20 30 40 50 | $S_t$ |
|---|---|---|---|---|---|---|---|
| | Leire, siltig | Grå | s3 | | 19,8<br>20,1 | ▼1.18<br>88.2<br>87.3 | 14<br>49 |
| 32 | | | | | | | |
| 34 | | | | | | | |
| 36 | | | | | | | |
| 38 | | | | | | | |
| 40 | | | | | | | |

Skravur utenom prøver samt tekst i kursiv er basert på beskrivelser i felt.

| | | | | | |
|---|---|---|---|---|---|
| VANNINNHOLD/ KONSISTENSGRENSER | ▼ | KONUS, OMRØRT | /Ø | ØDOMETERFORSØK | LEIRE |
| TRYKKFORSØK/ BRUDDEFORMASJON | ⊕ | TREAKS, AKTIV | /K | KORNFORDELING | SILT |
| KONUS, UFORSTYRRET | ⊖ | TREAKS, PASSIV | $S_t$ | SENSITIVITET | SAND |
| | | | | | GRUS |
| | | | | | FYLLMASSER |
| | | | | | ORGANISK |
| | | | | | TØRRSKORPELEIRE |

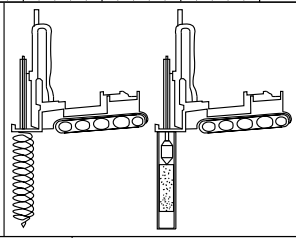

# Prøveserie

# Nannestad

GeoStrøm AS
www.geostrom.no
Hengsrudveien 855
3176 Undrumsdal
tlf.: 33 33 33 77

| Hull | Målt vannstand | Opptak |
|---|---|---|
| 137-1 | | |
| Terreng | X-koord | Y-koord |
| | | |
| Prosj.nr. | Lab | Kontr |
| 3737 | RS/AHS | ØK |
| Dato | TEGN NR. | |
| 30.10.23 12:10 | 3737-4_137-1d | |

| | | | Konus | | | Enaks | | | Plastisitet | | |
|---|---|---|---|---|---|---|---|---|---|---|---|
| Klassifisering | Dybde | Vanninnhold | Uforstyrret | Omrørt | Sensitivitet | Skjærstyrke | Tøyning | Tyngdetetthet | Plastisitetsgrense | Konusflytegrense | Glødetap |
| | z | w | cufc | curfc | St | cuuc | ε | γ | wp | wl | Ogl |
| | m | % | kN/m² | kN/m² | | kN/m² | % | kN/m³ | % | % | % |
| | 14.2 | 28.6 | 43.43 | 4 | 11 | | | | | | |
| Leire, siltig | 14.4 | 25.5 | | | | 63.4 | 8.1 | 20.3 | | | |
| | 14.6 | 29.9 | 43.43 | 3.15 | 14 | | | | | | |
| | 22.2 | 28.7 | 52.93 | 6.48 | 8 | | | | | | |
| Leire, siltig | 22.4 | 27.3 | | | | 70.5 | 10.2 | 19.8 | | | |
| | 22.6 | 27.2 | 38.74 | 3.44 | 11 | | | | | | |
| | 30.2 | 27.8 | 49.03 | 3.44 | 14 | | | | | | |
| Leire, siltig | 30.4 | 28.3 | | | | 88.2 | 9.9 | 19.8 | | | |
| | 30.6 | 25.8 | 57.31 | 1.18 | 49 | | | | | | |
| | 30.7 | 26.1 | | | | 87.3 | 7.9 | 20.1 | | | |

| | | | |
|---|---|---|---|
| VANNINNHOLD/ KONSISTENSGRENSER | KONUS, OMRØRT | /Ø | ØDOMETERFORSØK |
| TRYKKFORSØK/ BRUDDEFORMASJON | TREAKS, AKTIV | /K | KORNFORDELING |
| KONUS, UFORSTYRRET | TREAKS, PASSIV | S, | SENSITIVITET |

LEIRE
SILT
SAND
GRUS
FYLLMASSER
ORGANISK
TØRRSKORPELEIRE

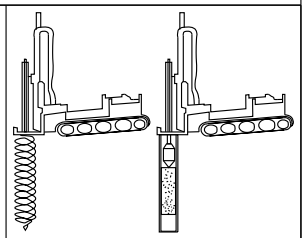

# Prøveserie

# Nannestad

| Hull | Målt vannstand | Opptak |
|---|---|---|
| 137-1 | | |
| Terreng | X-koord | Y-koord |
| | | |
| Prosj.nr. | Lab | Kontr |
| 3737 | RS/AHS | ØK |
| Dato | TEGN NR. | |
| 30.10.23 12:10 | 3737-4_137-1e | |

GeoStrøm AS
www.geostrom.no
Hengsrudveien 855
3176 Undrumsdal
tlf.: 33 33 33 77

| Dybde (m) | Klassifisering | Beskrivelse | Prøve | Vanninnhold (%) Konsistensgrenser 10 20 30 40 50 | G kN/m³ | Skjærstyrke (kPa) 10 20 30 40 50 | $S_t$ |
|---|---|---|---|---|---|---|---|
| 2 | | | | | | | |
| 4 | | | | | | | |
| 6 | | | | | | | |
| 8 | | | | | | | |
| 10 | | | | | | | |

Skravur utenom prøver samt tekst i kursiv er basert på beskrivelser i felt.

| | | | |
|---|---|---|---|
| VANNINNHOLD/ KONSISTENSGRENSER | KONUS, OMRØRT | /Ø | ØDOMETERFORSØK |
| TRYKKFORSØK/ BRUDDEFORMASJON | TREAKS, AKTIV | /K | KORNFORDELING |
| KONUS, UFORSTYRRET | TREAKS, PASSIV | $S_t$ | SENSITIVITET |

LEIRE
SILT
SAND
GRUS
FYLLMASSER
ORGANISK
TØRRSKORPELEIRE

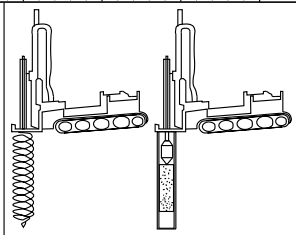

# Prøveserie

# Nannestad

GeoStrøm AS
www.geostrom.no
Hengsrudveien 855
3176 Undrumsdal
tlf.: 33 33 33 77

| Hull | Målt vannstand | Opptak |
|---|---|---|
| 137-5 | | |
| Terreng | X-koord | Y-koord |
| | | |
| Prosj.nr. | Lab | Kontr |
| 3737 | MKG/RS | ØK |
| Dato | TEGN NR. | |
| 17.06.24 10:39 | 3737-4_137-5a | |

| Dybde (m) | Klassifisering | Beskrivelse | Prøve | Vanninnhold (%) Konsistensgrenser 10 20 30 40 50 | G kN/m³ | Skjærstyrke (kPa) 10 20 30 40 50 | $S_t$ |
|---|---|---|---|---|---|---|---|
| 12 | | | | | | | |
| 14 | | | | | | | |
| 16 | | | | | | | |
| 18 | | | | | | | |
| 20 | | | | | | | |

Skravur utenom prøver samt tekst i kursiv er basert på beskrivelser i felt.

| | | | |
|---|---|---|---|
| VANNINNHOLD/ KONSISTENSGRENSER | KONUS, OMRØRT | /Ø | ØDOMETERFORSØK |
| TRYKKFORSØK/ BRUDDEFORMASJON | TREAKS, AKTIV | /K | KORNFORDELING |
| KONUS, UFORSTYRRET | TREAKS, PASSIV | $S_t$ | SENSITIVITET |

LEIRE
SILT
SAND
GRUS
FYLLMASSER
ORGANISK
TØRRSKORPELEIRE

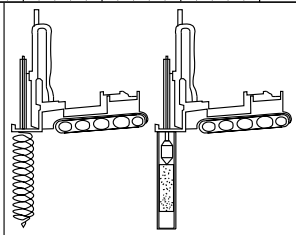

# Prøveserie

# Nannestad

GeoStrøm AS
www.geostrom.no
Hengsrudveien 855
3176 Undrumsdal
tlf.: 33 33 33 77

| Hull | Målt vannstand | Opptak |
|---|---|---|
| 137-5 | | |
| Terreng | X-koord | Y-koord |
| | | |
| Prosj.nr. | Lab | Kontr |
| 3737 | MKG/RS | ØK |
| Dato | TEGN NR. | |
| 17.06.24 10:39 | 3737-4_137-5b | |

| Dybde (m) | Klassifisering | Beskrivelse | Prøve | Vanninnhold (%) Konsistensgrenser | G kN/m³ | Skjærstyrke (kPa) | $S_t$ |
|---|---|---|---|---|---|---|---|
| | LEIRE | Grå | s1 | | 19,5 | 80.6 | 10<br>22 |
| 22 | KVIKKLEIRE | Grå, delvis forstyrret prøve | s2 | | 20 | 0.1<br>0.08 | 76<br>96 |
| 24 | | | | | | | |
| 26 | | | | | | | |
| 28 | | | | | | | |
| 30 | | | | | | | |

Skravur utenom prøver samt tekst i kursiv er basert på beskrivelser i felt.

| | | | |
|---|---|---|---|
| VANNINNHOLD/ KONSISTENSGRENSER | KONUS, OMRØRT | /Ø | ØDOMETERFORSØK |
| TRYKKFORSØK/ BRUDDEFORMASJON | TREAKS, AKTIV | /K | KORNFORDELING |
| KONUS, UFORSTYRRET | TREAKS, PASSIV | $S_t$ | SENSITIVITET |

LEIRE
SILT
SAND
GRUS
FYLLMASSER
ORGANISK
TØRRSKORPELEIRE

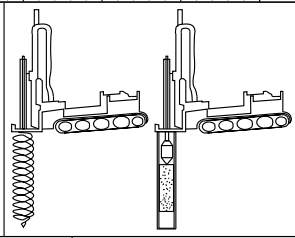

# Prøveserie

# Nannestad

| Hull | Målt vannstand | Opptak |
|---|---|---|
| 137-5 | | |
| **Terreng** | **X-koord** | **Y-koord** |
| | | |
| **Prosj.nr.** | **Lab** | **Kontr** |
| 3737 | MKG/RS | ØK |
| **Dato** | **TEGN NR.** | |
| 17.06.24 10:39 | 3737-4_137-5c | |

GeoStrøm AS
www.geostrom.no
Hengsrudveien 855
3176 Undrumsdal
tlf.: 33 33 33 77

| | | | Konus | | | Enaks | | | Plastisitet | | |
|---|---|---|---|---|---|---|---|---|---|---|---|
| Klassifisering | Dybde | Vanninnhold | Uforstyrret | Omrørt | Sensitivitet | Skjærstyrke | Tøyning | Tyngdetetthet | Plastisitetsgrense | Konusflytegrense | Glødetap |
| | z | w | cufc | curfc | St | cuuc | ε | γ | wp | wl | Ogl |
| | m | % | kN/m² | kN/m² | | kN/m² | % | kN/m³ | % | % | % |
| | 20.3 | 28.9 | 49.03 | 5.02 | 10 | | | | | | |
| LEIRE | 20.4 | 29.6 | | | | 80.6 | 15 | 19.5 | | | |
| | 20.5 | 28 | 42.43 | 1.96 | 22 | | | | | | |
| | 22.5 | 29 | 7.85 | 0.1 | 76 | | | | | | |
| KVIKKLEIRE | 22.6 | | | | | | | | | | |
| | 22.7 | 25.7 | 7.85 | 0.08 | 96 | | | | | | |
| | 22.8 | 26.9 | | | | 13.8 | 9.8 | 20 | | | |

| | | | | | |
|---|---|---|---|---|---|
| VANNINNHOLD/ KONSISTENSGRENSER | KONUS, OMRØRT | /Ø | ØDOMETERFORSØK | LEIRE | |
| TRYKKFORSØK/ BRUDDEFORMASJON | TREAKS, AKTIV | /K | KORNFORDELING | SILT | |
| KONUS, UFORSTYRRET | TREAKS, PASSIV | $S_t$ | SENSITIVITET | SAND | |
| | | | | GRUS | |
| | | | | FYLLMASSER | |
| | | | | ORGANISK | |
| | | | | TØRRSKORPELEIRE | |

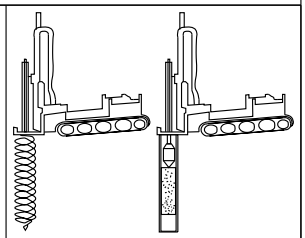

# Prøveserie

## Nannestad

GeoStrøm AS
www.geostrom.no
Hengsrudveien 855
3176 Undrumsdal
tlf.: 33 33 33 77

| Hull | Målt vannstand | Opptak |
|---|---|---|
| 137-5 | | |
| Terreng | X-koord | Y-koord |
| | | |
| Prosj.nr. | Lab | Kontr |
| 3737 | MKG/RS | ØK |
| Dato | TEGN NR. | |
| 17.06.24 10:39 | 3737-4_137-5d | |

| Dybde (m) | Klassifisering | Beskrivelse | Prøve | Vanninnhold (%) Konsistensgrenser 10 20 30 40 50 | G kN/m³ | Skjærstyrke (kPa) 10 20 30 40 50 | $S_t$ |
|---|---|---|---|---|---|---|---|
| 2 | | | | | | | |
| 4 | | | | | | | |
| 6 | | | | | | | |
| 8 | | | | | | | |
| 10 | | | | | | | |

Skravur utenom prøver samt tekst i kursiv er basert på beskrivelser i felt.

| | | | |
|---|---|---|---|
| VANNINNHOLD/ KONSISTENSGRENSER | KONUS, OMRØRT | /Ø | ØDOMETERFORSØK |
| TRYKKFORSØK/ BRUDDEFORMASJON | TREAKS, AKTIV | /K | KORNFORDELING |
| KONUS, UFORSTYRRET | TREAKS, PASSIV | $S_t$ | SENSITIVITET |

| | |
|---|---|
| | LEIRE |
| | SILT |
| | SAND |
| | GRUS |
| | FYLLMASSER |
| | ORGANISK |
| | TØRRSKORPELEIRE |

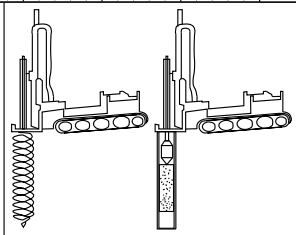

# Prøveserie

## Nannestad

GeoStrøm AS
www.geostrom.no
Hengsrudveien 855
3176 Undrumsdal
tlf.: 33 33 33 77

| Hull | Målt vannstand | Opptak |
|---|---|---|
| 139-1 | | |
| **Terreng** | **X-koord** | **Y-koord** |
| | | |
| **Prosj.nr.** | **Lab** | **Kontr** |
| 3737 | MKG/RS | ØK |
| **Dato** | **TEGN NR.** | |
| 10.10.24 08:45 | 3737-4_139-1a | |

| Dybde (m) | Klassifisering | Beskrivelse | Prøve | Vanninnhold (%) Konsistensgrenser 10 20 30 40 50 | G kN/m³ | Skjærstyrke (kPa) 10 20 30 40 50 | $S_t$ |
|---|---|---|---|---|---|---|---|
| 12 | | | | | | | |
| 14 | | | | | | | |
| 16 | | | | | | | |
| 18 | | | | | | | |
| 20 | | | | | | | |

Skravur utenom prøver samt tekst i kursiv er basert på beskrivelser i felt.

| | | | |
|---|---|---|---|
| VANNINNHOLD/ KONSISTENSGRENSER | KONUS, OMRØRT | /Ø | ØDOMETERFORSØK |
| TRYKKFORSØK/ BRUDDEFORMASJON | TREAKS, AKTIV | /K | KORNFORDELING |
| KONUS, UFORSTYRRET | TREAKS, PASSIV | $S_t$ | SENSITIVITET |

LEIRE
SILT
SAND
GRUS
FYLLMASSER
ORGANISK
TØRRSKORPELEIRE

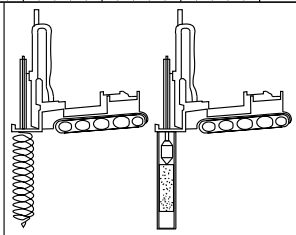

# Prøveserie

# Nannestad

GeoStrøm AS
www.geostrom.no
Hengsrudveien 855
3176 Undrumsdal
tlf.: 33 33 33 77

| Hull | Målt vannstand | Opptak |
|---|---|---|
| 139-1 | | |
| Terreng | X-koord | Y-koord |
| | | |
| Prosj.nr. | Lab | Kontr |
| 3737 | MKG/RS | ØK |
| Dato | TEGN NR. | |
| 10.10.24 08:45 | 3737-4_139-1b | |

| Dybde (m) | Klassifisering | Beskrivelse | Prøve | Vanninnhold (%) Konsistensgrenser 10 20 30 40 50 | G kN/m³ | Skjærstyrke (kPa) 10 20 30 40 50 | $S_t$ |
|---|---|---|---|---|---|---|---|
| 22 | | | | | | | |
| 24 | | | | | | | |
| | LEIRE | Grå<br>Delvis forstyrret prøve | s1 | | 20 | | 3 |
| 26 | | | | | | | |
| 28 | | | | | | | |
| 30 | | | | | | | |

Skravur utenom prøver samt tekst i kursiv er basert på beskrivelser i felt.

| | | | |
|---|---|---|---|
| VANNINNHOLD/ KONSISTENSGRENSER | KONUS, OMRØRT | /Ø | ØDOMETERFORSØK |
| TRYKKFORSØK/ BRUDDEFORMASJON | TREAKS, AKTIV | /K | KORNFORDELING |
| KONUS, UFORSTYRRET | TREAKS, PASSIV | $S_t$ | SENSITIVITET |

LEIRE
SILT
SAND
GRUS
FYLLMASSER
ORGANISK
TØRRSKORPELEIRE

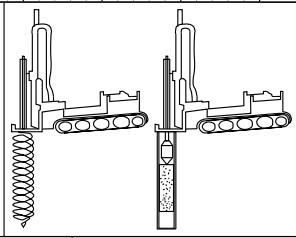

# Prøveserie

## Nannestad

GeoStrøm AS
www.geostrom.no
Hengsrudveien 855
3176 Undrumsdal
tlf.: 33 33 33 77

| Hull | Målt vannstand | Opptak |
|---|---|---|
| 139-1 | | |
| Terreng | X-koord | Y-koord |
| | | |
| Prosj.nr. | Lab | Kontr |
| 3737 | MKG/RS | ØK |
| Dato | TEGN NR. | |
| 10.10.24 08:45 | 3737-4_139-1c | |

| Dybde (m) | Klassifisering | Beskrivelse | Prøve |
|---|---|---|---|
| 32 | KVIKKLEIRE | Grå, forstyrret prøve | s2 |
| 34 | | | |
| 36 | | | |
| 38 | | | |
| 40 | | | |

Vanninnhold (%) Konsistensgrenser: 10 20 30 40 50

G kN/m³: 0.07, 0.07

Skjærstyrke (kPa): 10 20 30 40 50

$S_t$: 200

Skravur utenom prøver samt tekst i kursiv er basert på beskrivelser i felt.

| | | | |
|---|---|---|---|
| VANNINNHOLD/ KONSISTENSGRENSER | KONUS, OMRØRT | /Ø | ØDOMETERFORSØK |
| TRYKKFORSØK/ BRUDDEFORMASJON | TREAKS, AKTIV | /K | KORNFORDELING |
| KONUS, UFORSTYRRET | TREAKS, PASSIV | $S_t$ | SENSITIVITET |

- LEIRE
- SILT
- SAND
- GRUS
- FYLLMASSER
- ORGANISK
- TØRRSKORPELEIRE

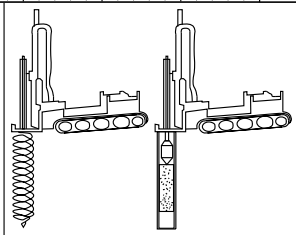

# Prøveserie

## Nannestad

GeoStrøm AS
www.geostrom.no
Hengsrudveien 855
3176 Undrumsdal
tlf.: 33 33 33 77

| Hull | Målt vannstand | Opptak |
|---|---|---|
| 139-1 | | |
| **Terreng** | **X-koord** | **Y-koord** |
| | | |
| **Prosj.nr.** | **Lab** | **Kontr** |
| 3737 | MKG/RS | ØK |
| **Dato** | **TEGN NR.** | |
| 10.10.24 08:45 | 3737-4_139-1d | |

| | | | Konus | | | Enaks | | | Plastisitet | | |
|---|---|---|---|---|---|---|---|---|---|---|---|
| Klassifisering | Dybde | Vanninnhold | Uforstyrret | Omrørt | Sensitivitet | Skjærstyrke | Tøyning | Tyngdetetthet | Plastisitetsgrense | Konusflytegrense | Glødetap |
| | z | w | cufc | curfc | St | cuuc | ε | γ | wp | wl | Ogl |
| | m | % | kN/m$^2$ | kN/m$^2$ | | kN/m$^2$ | % | kN/m$^3$ | % | % | % |
| | 25.3 | 27.7 | | 3.65 | | | | | | | |
| LEIRE | 25.4 | 27.6 | | | | 17.7 | 15 | 20 | | | |
| | 25.5 | 28 | 25.93 | 9.69 | 3 | | | | | | |
| | 32.4 | 26.1 | | 0.07 | | | | | | | |
| KVIKKLEIRE | 32.6 | 31.6 | | | | | | | | | |
| | 32.8 | 32.5 | 32.68 | 0.07 | 200 | | | | | | |

VANNINNHOLD/ KONSISTENSGRENSER

TRYKKFORSØK/ BRUDDEFORMASJON

KONUS, UFORSTYRRET

KONUS, OMRØRT

TREAKS, AKTIV

TREAKS, PASSIV

/Ø ØDOMETERFORSØK

/K KORNFORDELING

$S_t$ SENSITIVITET

LEIRE

SILT

SAND

GRUS

FYLLMASSER

ORGANISK

TØRRSKORPELEIRE

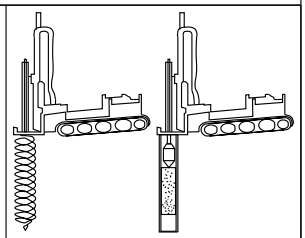

# Prøveserie

## Nannestad

GeoStrøm AS
www.geostrom.no
Hengsrudveien 855
3176 Undrumsdal
tlf.: 33 33 33 77

| Hull | Målt vannstand | Opptak |
|---|---|---|
| 139-1 | | |
| Terreng | X-koord | Y-koord |
| | | |
| Prosj.nr. | Lab | Kontr |
| 3737 | MKG/RS | ØK |
| Dato | TEGN NR. | |
| 10.10.24 08:45 | 3737-4_139-1e | |

| Dybde (m) | Klassifisering | Beskrivelse | Prøve | Vanninnhold (%) Konsistensgrenser 10 20 30 40 50 | G kN/m³ | Skjærstyrke (kPa) 10 20 30 40 50 | $S_t$ |
|---|---|---|---|---|---|---|---|
| 2 | | | | | | | |
| 4 | | | | | | | |
| 6 | | | | | | | |
| 8 | | | | | | | |
| 10 | | | | | | | |

Skravur utenom prøver samt tekst i kursiv er basert på beskrivelser i felt.

| | | | |
|---|---|---|---|
| VANNINNHOLD/ KONSISTENSGRENSER | KONUS, OMRØRT | /Ø | ØDOMETERFORSØK |
| TRYKKFORSØK/ BRUDDEFORMASJON | TREAKS, AKTIV | /K | KORNFORDELING |
| KONUS, UFORSTYRRET | TREAKS, PASSIV | $S_t$ | SENSITIVITET |

LEIRE
SILT
SAND
GRUS
FYLLMASSER
ORGANISK
TØRRSKORPELEIRE

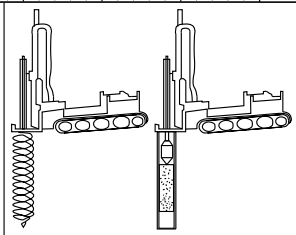

# Prøveserie

# Nannestad

GeoStrøm AS
www.geostrom.no
Hengsrudveien 855
3176 Undrumsdal
tlf.: 33 33 33 77

| Hull | Målt vannstand | Opptak |
|---|---|---|
| 139-4B | | |
| Terreng | X-koord | Y-koord |
| | | |
| Prosj.nr. | Lab | Kontr |
| 3737 | RS | ØK |
| Dato | TEGN NR. | |
| 08.04.24 07:35 | 3737-4_139-4Ba | |

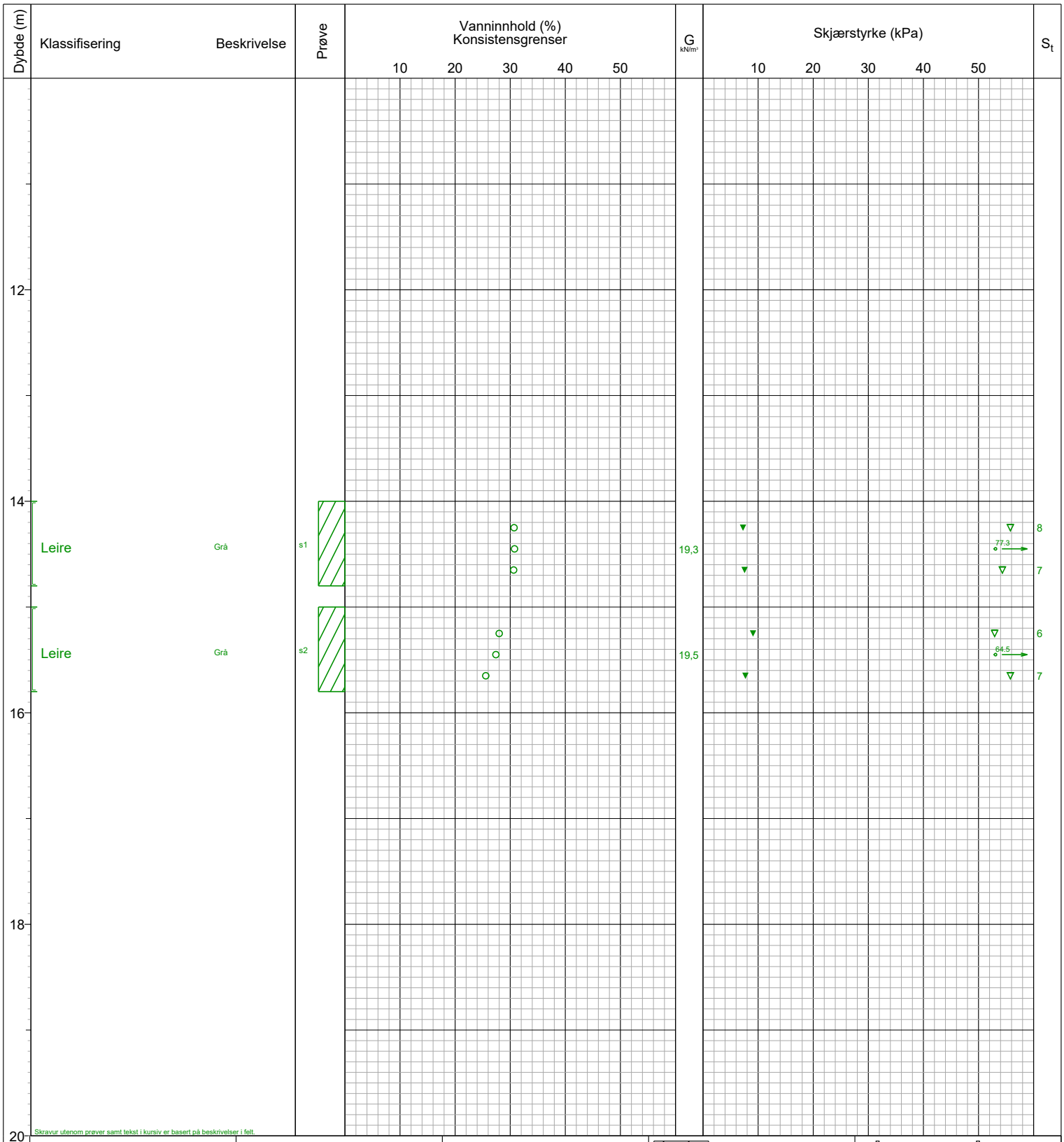


| | | | |
|---|---|---|---|
| VANNINNHOLD/ KONSISTENSGRENSER | KONUS, OMRØRT | /Ø | ØDOMETERFORSØK |
| TRYKKFORSØK/ BRUDDEFORMASJON | TREAKS, AKTIV | /K | KORNFORDELING |
| KONUS, UFORSTYRRET | TREAKS, PASSIV | $S_t$ | SENSITIVITET |

LEIRE
SILT
SAND
GRUS
FYLLMASSER
ORGANISK
TØRRSKORPELEIRE

# Prøveserie

## Nannestad

GeoStrøm AS
www.geostrom.no
Hengsrudveien 855
3176 Undrumsdal
tlf.: 33 33 33 77

| Hull | Målt vannstand | Opptak |
|---|---|---|
| 139-4B | | |
| **Terreng** | **X-koord** | **Y-koord** |
| | | |
| **Prosj.nr.** | **Lab** | **Kontr** |
| 3737 | RS | ØK |
| **Dato** | **TEGN NR.** | |
| 08.04.24 07:35 | 3737-4_139-4Bb | |

| | | | Konus | | | Enaks | | | Plastisitet | | |
|---|---|---|---|---|---|---|---|---|---|---|---|
| Klassifisering | Dybde | Vanninnhold | Uforstyrret | Omrørt | Sensitivitet | Skjærstyrke | Tøyning | Tyngdetetthet | Plastisitetsgrense | Konusflytegrense | Glødetap |
| | z | w | cufc | curfc | St | cuuc | ε | γ | wp | wl | Ogl |
| | m | % | kN/m$^2$ | kN/m$^2$ | | kN/m$^2$ | % | kN/m$^3$ | % | % | % |
| | 14.2 | 30.7 | 55.79 | 7.25 | 8 | | | | | | |
| Leire | 14.4 | 30.8 | | | | 77.3 | 15 | 19.3 | | | |
| | 14.6 | 30.6 | 54.33 | 7.54 | 7 | | | | | | |
| | 15.2 | 28 | 52.93 | 9.07 | 6 | | | | | | |
| Leire | 15.4 | 27.4 | | | | 64.5 | 14.9 | 19.5 | | | |
| | 15.6 | 25.6 | 55.79 | 7.69 | 7 | | | | | | |

VANNINNHOLD/ KONSISTENSGRENSER

TRYKKFORSØK/ BRUDDEFORMASJON

KONUS, UFORSTYRRET

KONUS, OMRØRT

TREAKS, AKTIV

TREAKS, PASSIV

/Ø ØDOMETERFORSØK

/K KORNFORDELING

S, SENSITIVITET

LEIRE

SILT

SAND

GRUS

FYLLMASSER

ORGANISK

TØRRSKORPELEIRE

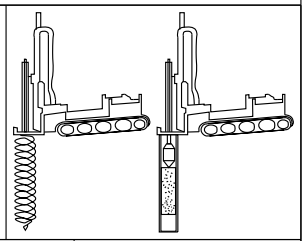

# Prøveserie

## Nannestad

GeoStrøm AS
www.geostrom.no
Hengsrudveien 855
3176 Undrumsdal
tlf.: 33 33 33 77

| Hull | Målt vannstand | Opptak |
|---|---|---|
| 139-4B | | |
| **Terreng** | **X-koord** | **Y-koord** |
| | | |
| **Prosj.nr.** | **Lab** | **Kontr** |
| 3737 | RS | ØK |
| **Dato** | **TEGN NR.** | |
| 08.04.24 07:35 | 3737-4_139-4Bc | |

| Dybde (m) | Klassifisering | Beskrivelse | Prøve | Vanninnhold (%) Konsistensgrenser 10 20 30 40 50 | G kN/m³ | Skjærstyrke (kPa) 10 20 30 40 50 | $S_t$ |
|---|---|---|---|---|---|---|---|
| 2 | | | | | | | |
| 4 | Leire | Grå | s1 | | 19,5 | 60.53 73 | 7 8 |
| 6 | Leire | Grå | s2 | | 19,5 | 68.1 | 30 29 |
| 8 | | | | | | | |
| 10 | | | | | | | |

Skravur utenom prøver samt tekst i kursiv er basert på beskrivelser i felt.

| | | | |
|---|---|---|---|
| VANNINNHOLD/ KONSISTENSGRENSER | KONUS, OMRØRT | /Ø | ØDOMETERFORSØK |
| TRYKKFORSØK/ BRUDDEFORMASJON | TREAKS, AKTIV | /K | KORNFORDELING |
| KONUS, UFORSTYRRET | TREAKS, PASSIV | $S_t$ | SENSITIVITET |

LEIRE
SILT
SAND
GRUS
FYLLMASSER
ORGANISK
TØRRSKORPELEIRE

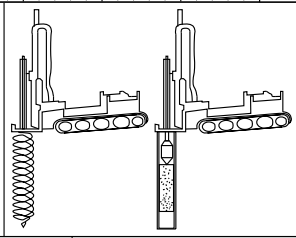

# Prøveserie

# Nannestad

GeoStrøm AS
www.geostrom.no
Hengsrudveien 855
3176 Undrumsdal
tlf.: 33 33 33 77

| Hull | Målt vannstand | Opptak |
|---|---|---|
| 139-10 | | |
| Terreng | X-koord | Y-koord |
| | | |
| Prosj.nr. | Lab | Kontr |
| 3737 | LM/RS | ØK |
| Dato | TEGN NR. | |
| 08.04.24 10:37 | 3737-4_139-10a | |

| | | | Konus | | | Enaks | | | Plastisitet | | |
|---|---|---|---|---|---|---|---|---|---|---|---|
| Klassifisering | Dybde | Vanninnhold | Uforstyrret | Omrørt | Sensitivitet | Skjærstyrke | Tøyning | Tyngdetetthet | Plastisitetsgrense | Konusflytegrense | Glødetap |
| | z | w | cufc | curfc | St | cuuc | ε | γ | wp | wl | Ogl |
| | m | % | kN/m$^2$ | kN/m$^2$ | | kN/m$^2$ | % | kN/m$^3$ | % | % | % |
| | 4.2 | 28.2 | 60.53 | 9.27 | 7 | | | | | | |
| Leire | 4.4 | 30.5 | | | | 73 | 8.7 | 19.5 | | | |
| | 4.6 | 26.7 | 44.47 | 5.25 | 8 | | | | | | |
| | 6.2 | 24.8 | 38.74 | 1.31 | 30 | | | | | | |
| Leire | 6.4 | 30.2 | | | | 68.1 | 6.6 | 19.5 | | | |
| | 6.6 | 26.3 | 37.08 | 1.29 | 29 | | | | | | |

| | | | | | |
|---|---|---|---|---|---|
| VANNINNHOLD/ KONSISTENSGRENSER | KONUS, OMRØRT | /Ø | ØDOMETERFORSØK | LEIRE | |
| TRYKKFORSØK/ BRUDDEFORMASJON | TREAKS, AKTIV | /K | KORNFORDELING | SILT | |
| KONUS, UFORSTYRRET | TREAKS, PASSIV | $S_t$ | SENSITIVITET | SAND | |
| | | | | GRUS | |
| | | | | FYLLMASSER | |
| | | | | ORGANISK | |
| | | | | TØRRSKORPELEIRE | |

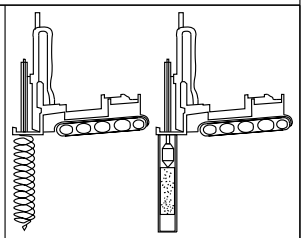

# Prøveserie

# Nannestad

| Hull | Målt vannstand | Opptak |
|---|---|---|
| 139-10 | | |
| Terreng | X-koord | Y-koord |
| | | |
| Prosj.nr. | Lab | Kontr |
| 3737 | LM/RS | ØK |
| Dato | TEGN NR. | |
| 08.04.24 10:37 | 3737-4_139-10b | |

GeoStrøm AS
www.geostrom.no
Hengsrudveien 855
3176 Undrumsdal
tlf.: 33 33 33 77

| Dybde (m) | Klassifisering | Beskrivelse | Prøve | Vanninnhold (%) Konsistensgrenser 10 20 30 40 50 | G kN/m³ | Skjærstyrke (kPa) 10 20 30 40 50 | $S_t$ |
|---|---|---|---|---|---|---|---|
| 2 | | | | | | | |
| 4 | | | | | | | |
| 6 | | | | | | | |
| 8 | KVIKKLEIRE | Grå, forstyrret prøve øverste 20cm | s1 | | 20,4 | 0,26 / 0,14 | 126 / 200 |
| 10 | KVIKKLEIRE | Grå, delvis forstyrret i øvre del | s2 | | 19,8 | 0,12 / 0,14 | 200 / 200 |

Skravur utenom prøver samt tekst i kursiv er basert på beskrivelser i felt.

| | | | |
|---|---|---|---|
| VANNINNHOLD/ KONSISTENSGRENSER | KONUS, OMRØRT | /Ø | ØDOMETERFORSØK |
| TRYKKFORSØK/ BRUDDEFORMASJON | TREAKS, AKTIV | /K | KORNFORDELING |
| KONUS, UFORSTYRRET | TREAKS, PASSIV | $S_t$ | SENSITIVITET |

LEIRE
SILT
SAND
GRUS
FYLLMASSER
ORGANISK
TØRRSKORPELEIRE

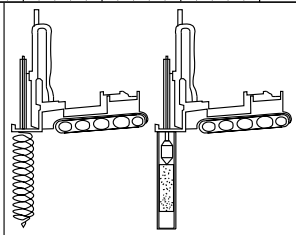

# Prøveserie

## Nannestad

GeoStrøm AS
www.geostrom.no
Hengsrudveien 855
3176 Undrumsdal
tlf.: 33 33 33 77

| Hull | Målt vannstand | Opptak |
|---|---|---|
| 139-11B | | |
| Terreng | X-koord | Y-koord |
| | | |
| Prosj.nr. | Lab | Kontr |
| 3737 | MKG/RS | |
| Dato | TEGN NR. | |
| 10.10.24 09:22 | 3737-4_139-11Ba | |

| | | | Konus | | | Enaks | | | Plastisitet | | |
|---|---|---|---|---|---|---|---|---|---|---|---|
| Klassifisering | Dybde | Vanninnhold | Uforstyrret | Omrørt | Sensitivitet | Skjærstyrke | Tøyning | Tyngdetetthet | Plastisitetsgrense | Konusflytegrense | Glødetap |
| | z | w | cufc | curfc | St | cuuc | ε | γ | wp | wl | Ogl |
| | m | % | kN/m² | kN/m² | | kN/m² | % | kN/m³ | % | % | % |
| | 7.5 | 27.1 | 33.35 | 0.26 | 126 | | | | | | |
| KVIKKLEIRE | 7.6 | 23 | | | | 51 | 8.8 | 20.4 | | | |
| | 7.8 | 31.2 | 29.58 | 0.14 | 200 | | | | | | |
| | 8.4 | 28.7 | 31.38 | 0.12 | 200 | | | | | | |
| KVIKKLEIRE | 8.6 | | | | | | | | | | |
| | 8.7 | 29.2 | | | | 59.7 | 5.9 | 19.8 | | | |
| | 8.8 | 26.6 | 36.28 | 0.14 | 200 | | | | | | |

VANNINNHOLD/ KONSISTENSGRENSER

TRYKKFORSØK/ BRUDDEFORMASJON

KONUS, UFORSTYRRET

KONUS, OMRØRT

TREAKS, AKTIV

TREAKS, PASSIV

/Ø ØDOMETERFORSØK

/K KORNFORDELING

S, SENSITIVITET

LEIRE

SILT

SAND

GRUS

FYLLMASSER

ORGANISK

TØRRSKORPELEIRE

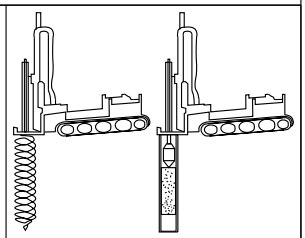

# Prøveserie

# Nannestad

GeoStrøm AS
www.geostrom.no
Hengsrudveien 855
3176 Undrumsdal
tlf.: 33 33 33 77

| Hull | Målt vannstand | Opptak |
|---|---|---|
| 139-11B | | |
| Terreng | X-koord | Y-koord |
| | | |
| Prosj.nr. | Lab | Kontr |
| 3737 | MKG/RS | |
| Dato | TEGN NR. | |
| 10.10.24 09:22 | 3737-4_139-11Bb | |

| Dybde (m) | Klassifisering | Beskrivelse | Prøve | Vanninnhold (%) Konsistensgrenser 10 20 30 40 50 | G kN/m³ | Skjærstyrke (kPa) 10 20 30 40 50 | $S_t$ |
|---|---|---|---|---|---|---|---|
| 2 | | | | | | | |
| 4 | | | | | | | |
| 6 | | | | | | | |
| 8 | | | | | | | |
| 10 | | | | | | | |

Skravur utenom prøver samt tekst i kursiv er basert på beskrivelser i felt.

| | | | |
|---|---|---|---|
| VANNINNHOLD/ KONSISTENSGRENSER | KONUS, OMRØRT | /Ø | ØDOMETERFORSØK |
| TRYKKFORSØK/ BRUDDEFORMASJON | TREAKS, AKTIV | /K | KORNFORDELING |
| KONUS, UFORSTYRRET | TREAKS, PASSIV | $S_t$ | SENSITIVITET |

LEIRE
SILT
SAND
GRUS
FYLLMASSER
ORGANISK
TØRRSKORPELEIRE

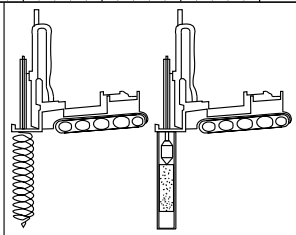

# Prøveserie

# Nannestad

GeoStrøm AS
www.geostrom.no
Hengsrudveien 855
3176 Undrumsdal
tlf.: 33 33 33 77

| Hull | Målt vannstand | Opptak |
|---|---|---|
| 139-12 | | |
| Terreng | X-koord | Y-koord |
| | | |
| Prosj.nr. | Lab | Kontr |
| 3737 | LM/RS | ØK |
| Dato | TEGN NR. | |
| 08.04.24 09:04 | 3737-4_139-12a | |

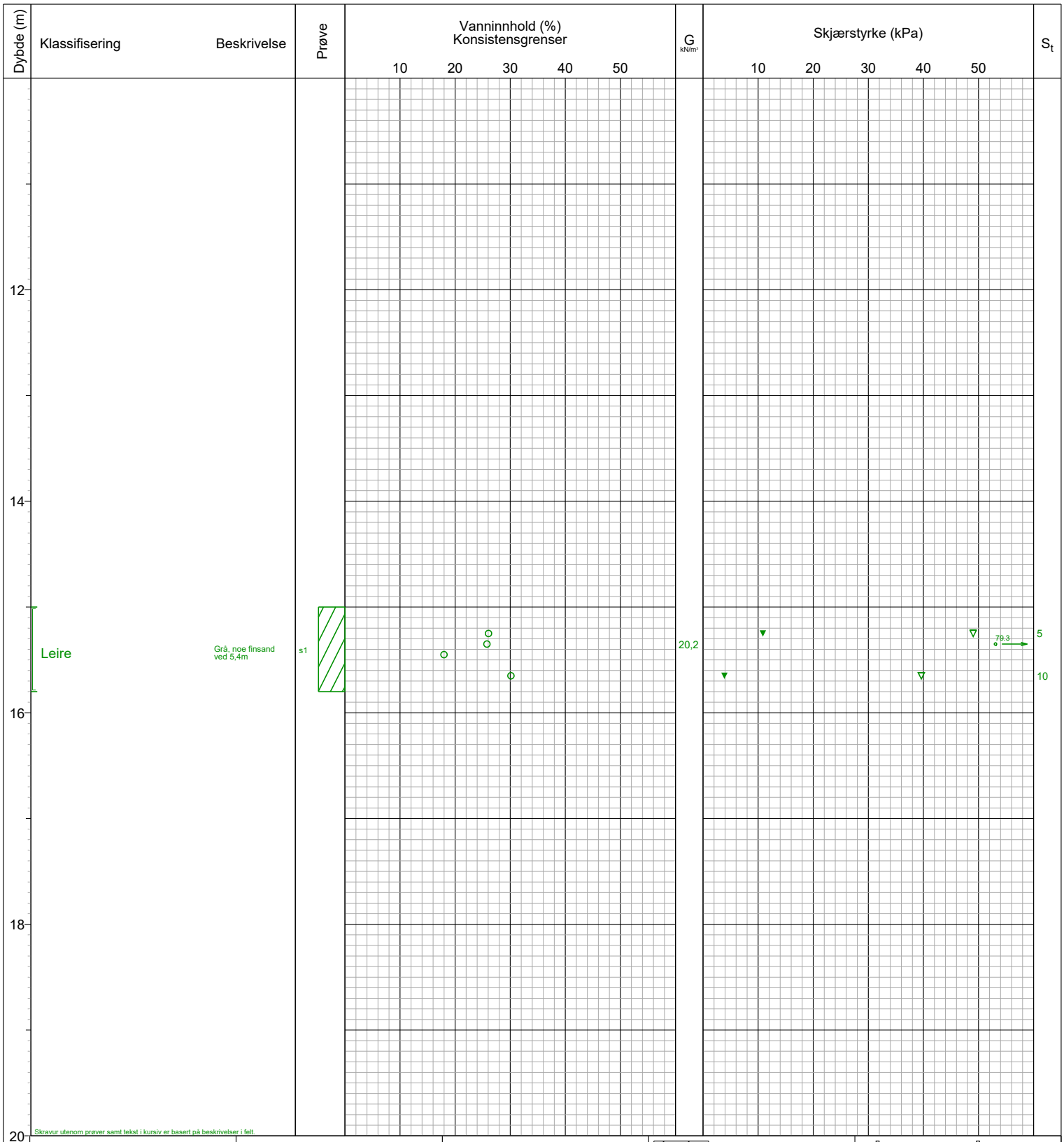


| | | | | | |
|---|---|---|---|---|---|
| VANNINNHOLD/ KONSISTENSGRENSER | KONUS, OMRØRT | /Ø | ØDOMETERFORSØK | LEIRE | |
| TRYKKFORSØK/ BRUDDEFORMASJON | TREAKS, AKTIV | /K | KORNFORDELING | SILT | |
| KONUS, UFORSTYRRET | TREAKS, PASSIV | $S_t$ | SENSITIVITET | SAND | |
| | | | | GRUS | |
| | | | | FYLLMASSER | |
| | | | | ORGANISK | |
| | | | | TØRRSKORPELEIRE | |

# Prøveserie

## Nannestad

GeoStrøm AS
www.geostrom.no
Hengsrudveien 855
3176 Undrumsdal
tlf.: 33 33 33 77

| Hull | Målt vannstand | Opptak |
|---|---|---|
| 139-12 | | |
| **Terreng** | **X-koord** | **Y-koord** |
| | | |
| **Prosj.nr.** | **Lab** | **Kontr** |
| 3737 | LM/RS | ØK |
| **Dato** | **TEGN NR.** | |
| 08.04.24 09:04 | 3737-4_139-12b | |

| | | | Konus | | | Enaks | | | Plastisitet | | |
|---|---|---|---|---|---|---|---|---|---|---|---|
| Klassifisering | Dybde | Vanninnhold | Uforstyrret | Omrørt | Sensitivitet | Skjærstyrke | Tøyning | Tyngdetetthet | Plastisitetsgrense | Konusflytegrense | Glødetap |
| | z | w | cufc | curfc | St | cuuc | ε | γ | wp | wl | Ogl |
| | m | % | kN/m$^2$ | kN/m$^2$ | | kN/m$^2$ | % | kN/m$^3$ | % | % | % |
| | 15.2 | 26.1 | 49.03 | 10.86 | 5 | | | | | | |
| | 15.3 | 25.8 | | | | 79.3 | 8.5 | 20.2 | | | |
| Leire | 15.4 | 18 | | | | | | | | | |
| | 15.6 | 30.1 | 39.62 | 3.88 | 10 | | | | | | |

| | | | | | |
|---|---|---|---|---|---|
| VANNINNHOLD/ KONSISTENSGRENSER | KONUS, OMRØRT | /Ø | ØDOMETERFORSØK | LEIRE | |
| TRYKKFORSØK/ BRUDDEFORMASJON | TREAKS, AKTIV | /K | KORNFORDELING | SILT | |
| KONUS, UFORSTYRRET | TREAKS, PASSIV | S$_t$ | SENSITIVITET | SAND | |
| | | | | GRUS | |
| | | | | FYLLMASSER | |
| | | | | ORGANISK | |
| | | | | TØRRSKORPELEIRE | |

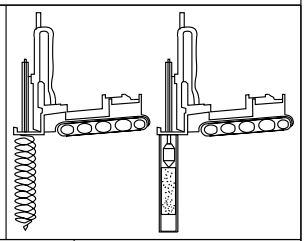

# Prøveserie

## Nannestad

| Hull | Målt vannstand | Opptak |
|---|---|---|
| 139-12 | | |
| Terreng | X-koord | Y-koord |
| | | |
| Prosj.nr. | Lab | Kontr |
| 3737 | LM/RS | ØK |
| Dato | TEGN NR. | |
| 08.04.24 09:04 | 3737-4_139-12c | |

GeoStrøm AS
www.geostrom.no
Hengsrudveien 855
3176 Undrumsdal
tlf.: 33 33 33 77

| Dybde (m) | Klassifisering | Beskrivelse | Prøve | Vanninnhold (%) Konsistensgrenser 10 20 30 40 50 | G kN/m³ | Skjærstyrke (kPa) 10 20 30 40 50 | $S_t$ |
|---|---|---|---|---|---|---|---|
| 2 | | | | | | | |
| 4 | | | | | | | |
| 6 | | | | | | | |
| 8 | | | | | | | |
| 10 | | | | | | | |

Skravur utenom prøver samt tekst i kursiv er basert på beskrivelser i felt.

| | | | |
|---|---|---|---|
| VANNINNHOLD/ KONSISTENSGRENSER | KONUS, OMRØRT | /Ø | ØDOMETERFORSØK |
| TRYKKFORSØK/ BRUDDEFORMASJON | TREAKS, AKTIV | /K | KORNFORDELING |
| KONUS, UFORSTYRRET | TREAKS, PASSIV | $S_t$ | SENSITIVITET |

LEIRE
SILT
SAND
GRUS
FYLLMASSER
ORGANISK
TØRRSKORPELEIRE

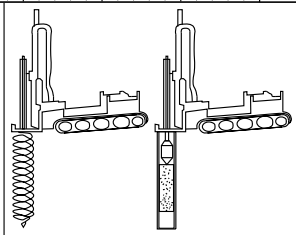

# Prøveserie

# Nannestad

GeoStrøm AS
www.geostrom.no
Hengsrudveien 855
3176 Undrumsdal
tlf.: 33 33 33 77

| Hull | Målt vannstand | Opptak |
|---|---|---|
| 141-8 | | |
| Terreng | X-koord | Y-koord |
| | | |
| Prosj.nr. | Lab | Kontr |
| 3737 | AHS/LM | ØK |
| Dato | TEGN NR. | |
| 30.10.23 14:00 | 3737-4_141-8a | |




| | | | |
|---|---|---|---|
| VANNINNHOLD/ KONSISTENSGRENSER | KONUS, OMRØRT | /Ø | ØDOMETERFORSØK |
| TRYKKFORSØK/ BRUDDEFORMASJON | TREAKS, AKTIV | /K | KORNFORDELING |
| KONUS, UFORSTYRRET | TREAKS, PASSIV | $S_t$ | SENSITIVITET |

LEIRE
SILT
SAND
GRUS
FYLLMASSER
ORGANISK
TØRRSKORPELEIRE

# Prøveserie

# Nannestad

GeoStrøm AS
www.geostrom.no
Hengsrudveien 855
3176 Undrumsdal
tlf.: 33 33 33 77

| Hull | Målt vannstand | Opptak |
|---|---|---|
| 141-8 | | |
| Terreng | X-koord | Y-koord |
| | | |
| Prosj.nr. | Lab | Kontr |
| 3737 | AHS/LM | ØK |
| Dato | TEGN NR. | |
| 30.10.23 14:00 | 3737-4_141-8b | |

| | | | Konus | | | Enaks | | | Plastisitet | | |
|---|---|---|---|---|---|---|---|---|---|---|---|
| Klassifisering | Dybde | Vanninnhold | Uforstyrret | Omrørt | Sensitivitet | Skjærstyrke | Tøyning | Tyngdetetthet | Plastisitetsgrense | Konusflytegrense | Glødetap |
| | z | w | cufc | curfc | St | cuuc | ε | γ | wp | wl | Ogl |
| | m | % | kN/m² | kN/m² | | kN/m² | % | kN/m³ | % | % | % |
| | 14.2 | 23.6 | 45.55 | 9.27 | 5 | | | | | | |
| Leire, siltig | 14.4 | | | | | | | | | | |
| | 14.5 | 23.4 | | | | 64.2 | 6.4 | 20.7 | | | |
| | 14.6 | 21.8 | 62.25 | 7.69 | 8 | | | | | | |
| | 15.1 | 24.1 | 47.83 | 8 | 6 | | | | | | |
| | 15.3 | 23.3 | | | | 70.6 | 9.4 | 20.7 | | | |
| Leire, siltig | 15.4 | | | | | | | | | | |
| | 15.5 | 24 | | | | 65.6 | 9.1 | 20.6 | | | |
| | 15.6 | 32.1 | 38.74 | 4.64 | 8 | | | | | | |
| Leire, siltig | 19.2 | 30.8 | 29.01 | 1.24 | 23 | | | | | | |
| | 19.5 | 27.2 | | | | 65.5 | 8 | 20 | | | |
| Leire | 19.6 | | | | | | | | | | |
| | 19.7 | 29.1 | 37.9 | 3.65 | 10 | | | | | | |

| | | | | | |
|---|---|---|---|---|---|
| VANNINNHOLD/ KONSISTENSGRENSER | KONUS, OMRØRT | /Ø | ØDOMETERFORSØK | LEIRE | 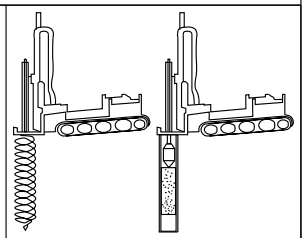 |
| TRYKKFORSØK/ BRUDDEFORMASJON | TREAKS, AKTIV | /K | KORNFORDELING | SILT | |
| KONUS, UFORSTYRRET | TREAKS, PASSIV | $S_t$ | SENSITIVITET | SAND | |
| | | | | GRUS | |
| | | | | FYLLMASSER | |
| | | | | ORGANISK | |
| | | | | TØRRSKORPELEIRE | |

# Prøveserie

## Nannestad

GeoStrøm AS
www.geostrom.no
Hengsrudveien 855
3176 Undrumsdal
tlf.: 33 33 33 77

| Hull | Målt vannstand | Opptak |
|---|---|---|
| 141-8 | | |
| **Terreng** | **X-koord** | **Y-koord** |
| | | |
| **Prosj.nr.** | **Lab** | **Kontr** |
| 3737 | AHS/LM | ØK |
| **Dato** | **TEGN NR.** | |
| 30.10.23 14:00 | 3737-4_141-8c | |

| Dybde (m) | Klassifisering | Beskrivelse | Prøve | Vanninnhold (%) Konsistensgrenser 10 20 30 40 50 | G kN/m³ | Skjærstyrke (kPa) 10 20 30 40 50 | $S_t$ |
|---|---|---|---|---|---|---|---|
| 2 | | | | | | | |
| 4 | | | | | | | |
| 6 | | | | | | | |
| 8 | | | | | | | |
| 10 | | | | | | | |

Skravur utenom prøver samt tekst i kursiv er basert på beskrivelser i felt.

| | | | |
|---|---|---|---|
| VANNINNHOLD/ KONSISTENSGRENSER | KONUS, OMRØRT | /Ø | ØDOMETERFORSØK |
| TRYKKFORSØK/ BRUDDEFORMASJON | TREAKS, AKTIV | /K | KORNFORDELING |
| KONUS, UFORSTYRRET | TREAKS, PASSIV | $S_t$ | SENSITIVITET |

LEIRE
SILT
SAND
GRUS
FYLLMASSER
ORGANISK
TØRRSKORPELEIRE

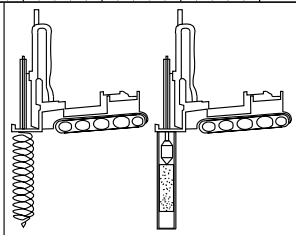

# Prøveserie

# Nannestad

GeoStrøm AS
www.geostrom.no
Hengsrudveien 855
3176 Undrumsdal
tlf.: 33 33 33 77

| Hull | Målt vannstand | Opptak |
|---|---|---|
| 143-2 | | |
| Terreng | X-koord | Y-koord |
| | | |
| Prosj.nr. | Lab | Kontr |
| 3737 | RS/AHS | ØK |
| Dato | TEGN NR. | |
| 30.10.23 11:34 | 3737-4_143-2a | |

| Dybde (m) | Klassifisering | Beskrivelse | Prøve |
|---|---|---|---|
| 12 | Leire, siltig | Grå | s1 |
| 14 | Leire, siltig | Grå, mange tynne sjikt finsand/silt nedre del av sylinder | s2 |
| 16 | Leire | Grå | s3 |
| | Leire, siltig, sandig | Grå, noen tynne siltsjikt | |
| | Leire | | |
| 18 | | | |
| 20 | | | |

Vanninnhold (%) Konsistensgrenser: 10 20 30 40 50

G kN/m³: 20,2 (s1); 20,4 (s2); 19,9 (s3)

Skjærstyrke (kPa): 10 20 30 40 50

$S_t$: 6, 71.6, 72.04, 6 (s1); 5, 72.4, 10 (s2); 6, 62.7, 6 (s3)

Skravur utenom prøver samt tekst i kursiv er basert på beskrivelser i felt.

| | | | |
|---|---|---|---|
| VANNINNHOLD/ KONSISTENSGRENSER | KONUS, OMRØRT | /Ø | ØDOMETERFORSØK |
| TRYKKFORSØK/ BRUDDEFORMASJON | TREAKS, AKTIV | /K | KORNFORDELING |
| KONUS, UFORSTYRRET | TREAKS, PASSIV | $S_t$ | SENSITIVITET |

LEIRE
SILT
SAND
GRUS
FYLLMASSER
ORGANISK
TØRRSKORPELEIRE

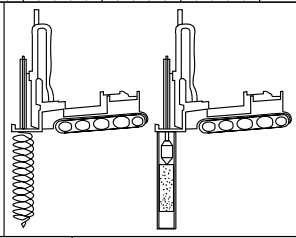

# Prøveserie

# Nannestad

| Hull | Målt vannstand | Opptak |
|---|---|---|
| 143-2 | | |
| Terreng | X-koord | Y-koord |
| | | |
| Prosj.nr. | Lab | Kontr |
| 3737 | RS/AHS | ØK |
| Dato | TEGN NR. | |
| 30.10.23 11:34 | 3737-4_143-2b | |

GeoStrøm AS
www.geostrom.no
Hengsrudveien 855
3176 Undrumsdal
tlf.: 33 33 33 77

| | | | Konus | | | Enaks | | | Plastisitet | | |
|---|---|---|---|---|---|---|---|---|---|---|---|
| Klassifisering | Dybde | Vanninnhold | Uforstyrret | Omrørt | Sensitivitet | Skjærstyrke | Tøyning | Tyngdetetthet | Plastisitetsgrense | Konusflytegrense | Glødetap |
| | z | w | cufc | curfc | St | cuuc | ε | γ | wp | wl | Ogl |
| | m | % | kN/m² | kN/m² | | kN/m² | % | kN/m³ | % | % | % |
| | 10.2 | 25.8 | 52.93 | 9.27 | 6 | | | | | | |
| Leire, siltig | 10.4 | 26.3 | | | | 71.6 | 8.7 | 20.2 | | | |
| | 10.6 | 27.2 | 72.04 | 12.26 | 6 | | | | | | |
| | 13.2 | 24.2 | 58.89 | 11.67 | 5 | | | | | | |
| Leire, siltig | 13.4 | 24.2 | | | | 72.4 | 9.9 | 20.4 | | | |
| | 13.6 | 23.5 | 30.76 | 3.15 | 10 | | | | | | |
| | 15.1 | 30.1 | 32.68 | 5.45 | 6 | | | | | | |
| Leire | 15.2 | | | | | | | | | | |
| | 15.3 | 26.9 | | | | 62.7 | 10.2 | 19.9 | | | |
| Leire, siltig, sandig | 15.4 | | | | | | | | | | |
| Leire | 15.6 | 23 | 33.35 | 5.45 | 6 | | | | | | |

| | | | | | |
|---|---|---|---|---|---|
| VANNINNHOLD/ KONSISTENSGRENSER | KONUS, OMRØRT | /Ø | ØDOMETERFORSØK | LEIRE | |
| TRYKKFORSØK/ BRUDDEFORMASJON | TREAKS, AKTIV | /K | KORNFORDELING | SILT | |
| KONUS, UFORSTYRRET | TREAKS, PASSIV | $S_t$ | SENSITIVITET | SAND | |
| | | | | GRUS | |
| | | | | FYLLMASSER | |
| | | | | ORGANISK | |
| | | | | TØRRSKORPELEIRE | |

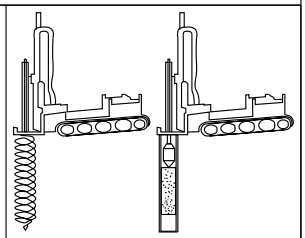

# Prøveserie

## Nannestad

| Hull | Målt vannstand | Opptak |
|---|---|---|
| 143-2 | | |
| Terreng | X-koord | Y-koord |
| | | |
| Prosj.nr. | Lab | Kontr |
| 3737 | RS/AHS | ØK |
| Dato | TEGN NR. | |
| 30.10.23 11:34 | 3737-4_143-2c | |

GeoStrøm AS
www.geostrom.no
Hengsrudveien 855
3176 Undrumsdal
tlf.: 33 33 33 77

| Dybde (m) | Klassifisering | Beskrivelse | Prøve | Vanninnhold (%) Konsistensgrenser 10 20 30 40 50 | G kN/m³ | Skjærstyrke (kPa) 10 20 30 40 50 | $S_t$ |
|---|---|---|---|---|---|---|---|
| 2 | | | | | | | |
| 4 | | | | | | | |
| 6 | | | | | | | |
| 8 | Leire | Grå | s1 | | 19,3<br>18,9 | 10<br>7 | |
| 10 | | | | | | | |

Skravur utenom prøver samt tekst i kursiv er basert på beskrivelser i felt.

| | | | | | |
|---|---|---|---|---|---|
| VANNINNHOLD/ KONSISTENSGRENSER | KONUS, OMRØRT | /Ø | ØDOMETERFORSØK | LEIRE | |
| TRYKKFORSØK/ BRUDDEFORMASJON | TREAKS, AKTIV | /K | KORNFORDELING | SILT | |
| KONUS, UFORSTYRRET | TREAKS, PASSIV | $S_t$ | SENSITIVITET | SAND | |
| | | | | GRUS | |
| | | | | FYLLMASSER | |
| | | | | ORGANISK | |
| | | | | TØRRSKORPELEIRE | |

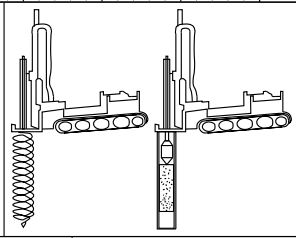

# Prøveserie

## Nannestad

GeoStrøm AS
www.geostrom.no
Hengsrudveien 855
3176 Undrumsdal
tlf.: 33 33 33 77

| Hull | Målt vannstand | Opptak |
|---|---|---|
| 145-1 | | |
| **Terreng** | **X-koord** | **Y-koord** |
| | | |
| **Prosj.nr.** | **Lab** | **Kontr** |
| 3737 | RS/AHS | ØK |
| **Dato** | **TEGN NR.** | |
| 30.10.23 09:37 | 3737-4_145-1a | |

| Dybde (m) | Klassifisering | Beskrivelse | Prøve | Vanninnhold (%) Konsistensgrenser 10 20 30 40 50 | G kN/m³ | Skjærstyrke (kPa) 10 20 30 40 50 | $S_t$ |
|---|---|---|---|---|---|---|---|
| 12 | | | | | | | |
| | Leire, siltig | Grå, tynne sjikt med finsand/silt | s2 | | 19,6 | 61,2 | 11 |
| 14 | | | | | 20,1 | 60,2 | 10 |
| 16 | | | | | | | |
| 18 | | | | | | | |
| 20 | | | | | | | |

Skravur utenom prøver samt tekst i kursiv er basert på beskrivelser i felt.

| | | | |
|---|---|---|---|
| VANNINNHOLD/ KONSISTENSGRENSER | KONUS, OMRØRT | /Ø | ØDOMETERFORSØK |
| TRYKKFORSØK/ BRUDDEFORMASJON | TREAKS, AKTIV | /K | KORNFORDELING |
| KONUS, UFORSTYRRET | TREAKS, PASSIV | $S_t$ | SENSITIVITET |

LEIRE
SILT
SAND
GRUS
FYLLMASSER
ORGANISK
TØRRSKORPELEIRE

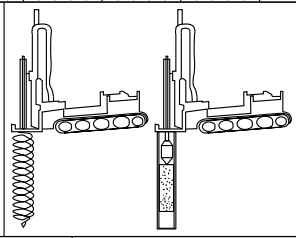

# Prøveserie

## Nannestad

GeoStrøm AS
www.geostrom.no
Hengsrudveien 855
3176 Undrumsdal
tlf.: 33 33 33 77

| Hull | Målt vannstand | Opptak |
|---|---|---|
| 145-1 | | |
| **Terreng** | **X-koord** | **Y-koord** |
| | | |
| **Prosj.nr.** | **Lab** | **Kontr** |
| 3737 | RS/AHS | ØK |
| **Dato** | **TEGN NR.** | |
| 30.10.23 09:37 | 3737-4_145-1b | |

| | | | Konus | | | Enaks | | | Plastisitet | | |
|---|---|---|---|---|---|---|---|---|---|---|---|
| Klassifisering | Dybde | Vanninnhold | Uforstyrret | Omrørt | Sensitivitet | Skjærstyrke | Tøyning | Tyngdetetthet | Plastisitetsgrense | Konusflytegrense | Glødetap |
| | z | w | cufc | curfc | St | cuuc | ε | γ | wp | wl | Ogl |
| | m | % | kN/m² | kN/m² | | kN/m² | % | kN/m³ | % | % | % |
| | 8.2 | 32.4 | 42.43 | 4.41 | 10 | | | | | | |
| Leire | 8.4 | 32.6 | | | | 53.3 | 6.6 | 19.3 | | | |
| | 8.5 | 35.3 | | | | 59.6 | 5.4 | 18.9 | | | |
| | 8.6 | 31.4 | 25.93 | 3.65 | 7 | | | | | | |
| | 13.1 | 29.8 | 37.08 | 3.24 | 11 | | | | | | |
| | 13.2 | 30 | | | | 61.2 | 7.2 | 19.6 | | | |
| Leire, siltig | 13.4 | | | | | | | | | | |
| | 13.6 | 26.6 | | | | 60.2 | 7.1 | 20.1 | | | |
| | 13.7 | 32.1 | 34.77 | 3.54 | 10 | | | | | | |

VANNINNHOLD/ KONSISTENSGRENSER

TRYKKFORSØK/ BRUDDEFORMASJON

KONUS, UFORSTYRRET

KONUS, OMRØRT

TREAKS, AKTIV

TREAKS, PASSIV

/Ø ØDOMETERFORSØK

/K KORNFORDELING

S, SENSITIVITET

LEIRE

SILT

SAND

GRUS

FYLLMASSER

ORGANISK

TØRRSKORPELEIRE

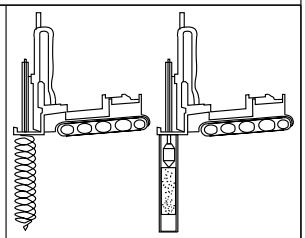

# Prøveserie

# Nannestad

GeoStrøm AS
www.geostrom.no
Hengsrudveien 855
3176 Undrumsdal
tlf.: 33 33 33 77

| Hull | Målt vannstand | Opptak |
|---|---|---|
| 145-1 | | |
| Terreng | X-koord | Y-koord |
| | | |
| Prosj.nr. | Lab | Kontr |
| 3737 | RS/AHS | ØK |
| Dato | TEGN NR. | |
| 30.10.23 09:37 | 3737-4_145-1c | |

| Dybde (m) | Klassifisering | Beskrivelse | Prøve | Vanninnhold (%) Konsistensgrenser 10 20 30 40 50 | G kN/m³ | Skjærstyrke (kPa) 10 20 30 40 50 | $S_t$ |
|---|---|---|---|---|---|---|---|
| 2 | | | | | | | |
| 4 | | | | | | | |
| 6 | | | | | | | |
| 8 | | | | | | | |
| 10 | | | | | | | |

Skravur utenom prøver samt tekst i kursiv er basert på beskrivelser i felt.

| | | | |
|---|---|---|---|
| VANNINNHOLD/ KONSISTENSGRENSER | KONUS, OMRØRT | /Ø | ØDOMETERFORSØK |
| TRYKKFORSØK/ BRUDDEFORMASJON | TREAKS, AKTIV | /K | KORNFORDELING |
| KONUS, UFORSTYRRET | TREAKS, PASSIV | $S_t$ | SENSITIVITET |

LEIRE
SILT
SAND
GRUS
FYLLMASSER
ORGANISK
TØRRSKORPELEIRE

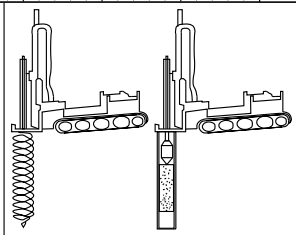

# Prøveserie

# Nannestad

GeoStrøm AS
www.geostrom.no
Hengsrudveien 855
3176 Undrumsdal
tlf.: 33 33 33 77

| Hull | Målt vannstand | Opptak |
|---|---|---|
| 145-4 | | |
| Terreng | X-koord | Y-koord |
| | | |
| Prosj.nr. | Lab | Kontr |
| 3737 | ØK/AHS/LM | ØK/LM |
| Dato | TEGN NR. | |
| 30.10.23 15:48 | 3737-4_145-4a | |

| Dybde (m) | Klassifisering | Beskrivelse | Prøve | Vanninnhold (%) Konsistensgrenser 10 20 30 40 50 | G kN/m³ | Skjærstyrke (kPa) 10 20 30 40 50 | $S_t$ |
|---|---|---|---|---|---|---|---|
| 12 | Leire | Grå | s1 | | 19,8 | 61.4 | 7 |
| | Leire, siltig | Grå, sand | | | | | 10 |
| 14 | | | | | | | |
| 16 | | | | | | | |
| 18 | | | | | | | |
| 20 | | | | | | | |

Skravur utenom prøver samt tekst i kursiv er basert på beskrivelser i felt.

| | | | |
|---|---|---|---|
| VANNINNHOLD/ KONSISTENSGRENSER | KONUS, OMRØRT | /Ø | ØDOMETERFORSØK |
| TRYKKFORSØK/ BRUDDEFORMASJON | TREAKS, AKTIV | /K | KORNFORDELING |
| KONUS, UFORSTYRRET | TREAKS, PASSIV | $S_t$ | SENSITIVITET |

LEIRE
SILT
SAND
GRUS
FYLLMASSER
ORGANISK
TØRRSKORPELEIRE

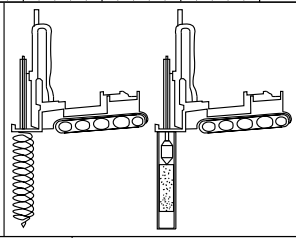

# Prøveserie

# Nannestad

GeoStrøm AS
www.geostrom.no
Hengsrudveien 855
3176 Undrumsdal
tlf.: 33 33 33 77

| Hull | Målt vannstand | Opptak |
|---|---|---|
| 145-4 | | |
| Terreng | X-koord | Y-koord |
| | | |
| Prosj.nr. | Lab | Kontr |
| 3737 | ØK/AHS/LM | ØK/LM |
| Dato | TEGN NR. | |
| 30.10.23 15:48 | 3737-4_145-4b | |

| Dybde (m) | Klassifisering | Beskrivelse | Prøve | Vanninnhold (%) Konsistensgrenser 10 20 30 40 50 | G kN/m³ | Skjærstyrke (kPa) 10 20 30 40 50 | $S_t$ |
|---|---|---|---|---|---|---|---|
| | Leire, siltig | Grå, sand | s2 | | 20,4 | 64.04<br>82.5<br>84.34 | 5<br>4 |
| 22 | | | | | | | |
| | Leire | Grå | s3 | | 19,9 | 89.7<br>72.04 | 5<br>9 |
| 24 | | | | | | | |
| 26 | | | | | | | |
| 28 | | | | | | | |
| 30 | | | | | | | |

Skravur utenom prøver samt tekst i kursiv er basert på beskrivelser i felt.

| | | | |
|---|---|---|---|
| VANNINNHOLD/ KONSISTENSGRENSER | KONUS, OMRØRT | /Ø | ØDOMETERFORSØK |
| TRYKKFORSØK/ BRUDDEFORMASJON | TREAKS, AKTIV | /K | KORNFORDELING |
| KONUS, UFORSTYRRET | TREAKS, PASSIV | $S_t$ | SENSITIVITET |

LEIRE
SILT
SAND
GRUS
FYLLMASSER
ORGANISK
TØRRSKORPELEIRE

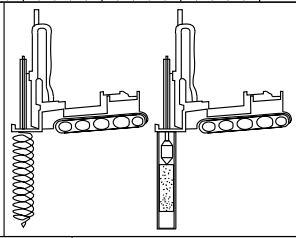

# Prøveserie

# Nannestad

GeoStrøm AS
www.geostrom.no
Hengsrudveien 855
3176 Undrumsdal
tlf.: 33 33 33 77

| Hull | Målt vannstand | Opptak |
|---|---|---|
| 145-4 | | |
| Terreng | X-koord | Y-koord |
| | | |
| Prosj.nr. | Lab | Kontr |
| 3737 | ØK/AHS/LM | ØK/LM |
| Dato | TEGN NR. | |
| 30.10.23 15:48 | 3737-4_145-4c | |

| | | | Konus | | | Enaks | | | Plastisitet | | |
|---|---|---|---|---|---|---|---|---|---|---|---|
| Klassifisering | Dybde | Vanninnhold | Uforstyrret | Omrørt | Sensitivitet | Skjærstyrke | Tøyning | Tyngdetetthet | Plastisitetsgrense | Konusflytegrense | Glødetap |
| | z | w | cufc | curfc | St | cuuc | ε | γ | wp | wl | Ogl |
| | m | % | kN/m² | kN/m² | | kN/m² | % | kN/m³ | % | % | % |
| Leire | 11.2 | 34.4 | 38.74 | 5.54 | 7 | | | | | | |
| | 11.3 | 29.6 | | | | 61.4 | 7.2 | 19.8 | | | |
| Leire, siltig | 11.5 | | | | | | | | | | |
| | 11.6 | 23.6 | 38.74 | 3.88 | 10 | | | | | | |
| | 20.2 | 24.7 | 64.04 | 12.26 | 5 | | | | | | |
| | 20.3 | 24 | | | | 82.5 | 11.3 | 20.4 | | | |
| Leire, siltig | 20.4 | | | | | | | | | | |
| | 20.7 | 24.1 | 84.34 | 19.77 | 4 | | | | | | |
| | 23.2 | 31.1 | 44.47 | 9.69 | 5 | | | | | | |
| Leire | 23.4 | 29.2 | | | | 89.7 | 11.7 | 19.9 | | | |
| | 23.6 | 29 | 72.04 | 7.69 | 9 | | | | | | |

| | | | | | |
|---|---|---|---|---|---|
| VANNINNHOLD/ KONSISTENSGRENSER | KONUS, OMRØRT | /Ø | ØDOMETERFORSØK | LEIRE | |
| TRYKKFORSØK/ BRUDDEFORMASJON | TREAKS, AKTIV | /K | KORNFORDELING | SILT | |
| KONUS, UFORSTYRRET | TREAKS, PASSIV | $S_t$ | SENSITIVITET | SAND | |
| | | | | GRUS | |
| | | | | FYLLMASSER | |
| | | | | ORGANISK | |
| | | | | TØRRSKORPELEIRE | |

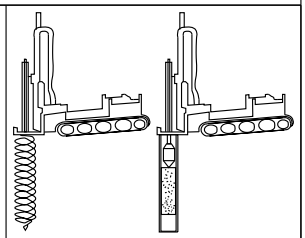

# Prøveserie

## Nannestad

| Hull | Målt vannstand | Opptak |
|---|---|---|
| 145-4 | | |
| Terreng | X-koord | Y-koord |
| | | |
| Prosj.nr. | Lab | Kontr |
| 3737 | ØK/AHS/LM | ØK/LM |
| Dato | TEGN NR. | |
| 30.10.23 15:48 | 3737-4_145-4c | |

GeoStrøm AS
www.geostrom.no
Hengsrudveien 855
3176 Undrumsdal
tlf.: 33 33 33 77

| Dybde (m) | Klassifisering | Beskrivelse | Prøve | Vanninnhold (%) Konsistensgrenser 10 20 30 40 50 | G kN/m³ | Skjærstyrke (kPa) 10 20 30 40 50 | $S_t$ |
|---|---|---|---|---|---|---|---|
| 2 | | | | | | | |
| 4 | | | | | | | |
| 6 | | | | | | | |
| 7,5 | Leire | Grå, mange tynne sjikt med silt og sand | s1 | | 20,2<br>19,7 | 75,2<br>71,9 | 5<br>8 |
| 8 | | | | | | | |
| 10 | | | | | | | |

Skravur utenom prøver samt tekst i kursiv er basert på beskrivelser i felt.

| | | | |
|---|---|---|---|
| VANNINNHOLD/ KONSISTENSGRENSER | KONUS, OMRØRT | /Ø | ØDOMETERFORSØK |
| TRYKKFORSØK/ BRUDDEFORMASJON | TREAKS, AKTIV | /K | KORNFORDELING |
| KONUS, UFORSTYRRET | TREAKS, PASSIV | $S_t$ | SENSITIVITET |

LEIRE
SILT
SAND
GRUS
FYLLMASSER
ORGANISK
TØRRSKORPELEIRE

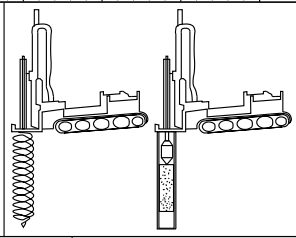

# Prøveserie

## Nannestad

| Hull | Målt vannstand | Opptak |
|---|---|---|
| 145-5 | | |
| Terreng | X-koord | Y-koord |
| | | |
| Prosj.nr. | Lab | Kontr |
| 3737 | AHS/ØK | LM |
| Dato | TEGN NR. | |
| 10.11.23 12:16 | 3737-4_145-5a | |

GeoStrøm AS
www.geostrom.no
Hengsrudveien 855
3176 Undrumsdal
tlf.: 33 33 33 77

| | | | Konus | | | Enaks | | | Plastisitet | | |
|---|---|---|---|---|---|---|---|---|---|---|---|
| Klassifisering | Dybde | Vanninnhold | Uforstyrret | Omrørt | Sensitivitet | Skjærstyrke | Tøyning | Tyngdetetthet | Plastisitetsgrense | Konusflytegrense | Glødetap |
| | z | w | cufc | curfc | St | cuuc | ε | γ | wp | wl | Ogl |
| | m | % | kN/m$^2$ | kN/m$^2$ | | kN/m$^2$ | % | kN/m$^3$ | % | % | % |
| | 7.2 | 20.2 | 55.79 | 11.96 | 5 | | | | | | |
| | 7.3 | 26.5 | | | | 75.2 | 8.2 | 20.2 | | | |
| Leire | 7.4 | 28.6 | | | | 71.9 | 7.5 | 19.7 | | | |
| | 7.6 | 30.6 | 49.03 | 6.37 | 8 | | | | | | |

| | | | | | |
|---|---|---|---|---|---|
| VANNINNHOLD/ KONSISTENSGRENSER | KONUS, OMRØRT | /Ø | ØDOMETERFORSØK | LEIRE | |
| TRYKKFORSØK/ BRUDDEFORMASJON | TREAKS, AKTIV | /K | KORNFORDELING | SILT | |
| KONUS, UFORSTYRRET | TREAKS, PASSIV | S, | SENSITIVITET | SAND | |
| | | | | GRUS | |
| | | | | FYLLMASSER | |
| | | | | ORGANISK | |
| | | | | TØRRSKORPELEIRE | |

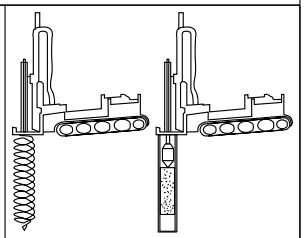

# Prøveserie

## Nannestad

| Hull | Målt vannstand | Opptak |
|---|---|---|
| 145-5 | | |
| Terreng | X-koord | Y-koord |
| | | |
| Prosj.nr. | Lab | Kontr |
| 3737 | AHS/ØK | LM |
| Dato | TEGN NR. | |
| 10.11.23 12:16 | 3737-4_145-5b | |

GeoStrøm AS
www.geostrom.no
Hengsrudveien 855
3176 Undrumsdal
tlf.: 33 33 33 77

| Dybde (m) | Klassifisering | Beskrivelse | Prøve | Vanninnhold (%) Konsistensgrenser 10 20 30 40 50 | G kN/m³ | Skjærstyrke (kPa) 10 20 30 40 50 | $S_t$ |
|---|---|---|---|---|---|---|---|
| 2 | | | | | | | |
| 4 | | | | | | | |
| 6 | | | | | | | |
| 8 | | | | | | | |
| 10 | Leire | Grå, noe finsand nederste 40 cm. | s1 | | 19,9<br>20,6 | 94 105.3 85.91 | 5<br>9 |

Skravur utenom prøver samt tekst i kursiv er basert på beskrivelser i felt.

| | | | |
|---|---|---|---|
| VANNINNHOLD/ KONSISTENSGRENSER | KONUS, OMRØRT | /Ø | ØDOMETERFORSØK |
| TRYKKFORSØK/ BRUDDEFORMASJON | TREAKS, AKTIV | /K | KORNFORDELING |
| KONUS, UFORSTYRRET | TREAKS, PASSIV | $S_t$ | SENSITIVITET |

LEIRE
SILT
SAND
GRUS
FYLLMASSER
ORGANISK
TØRRSKORPELEIRE

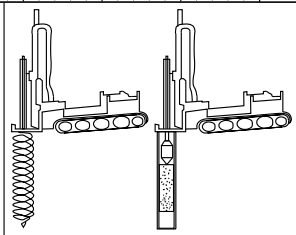

# Prøveserie

# Nannestad

GeoStrøm AS
www.geostrom.no
Hengsrudveien 855
3176 Undrumsdal
tlf.: 33 33 33 77

| Hull | Målt vannstand | Opptak |
|---|---|---|
| 145-9 | | |
| Terreng | X-koord | Y-koord |
| | | |
| Prosj.nr. | Lab | Kontr |
| 3737 | LM/RS | ØK |
| Dato | TEGN NR. | |
| 08.04.24 12:12 | 3737-4_145-9a | |

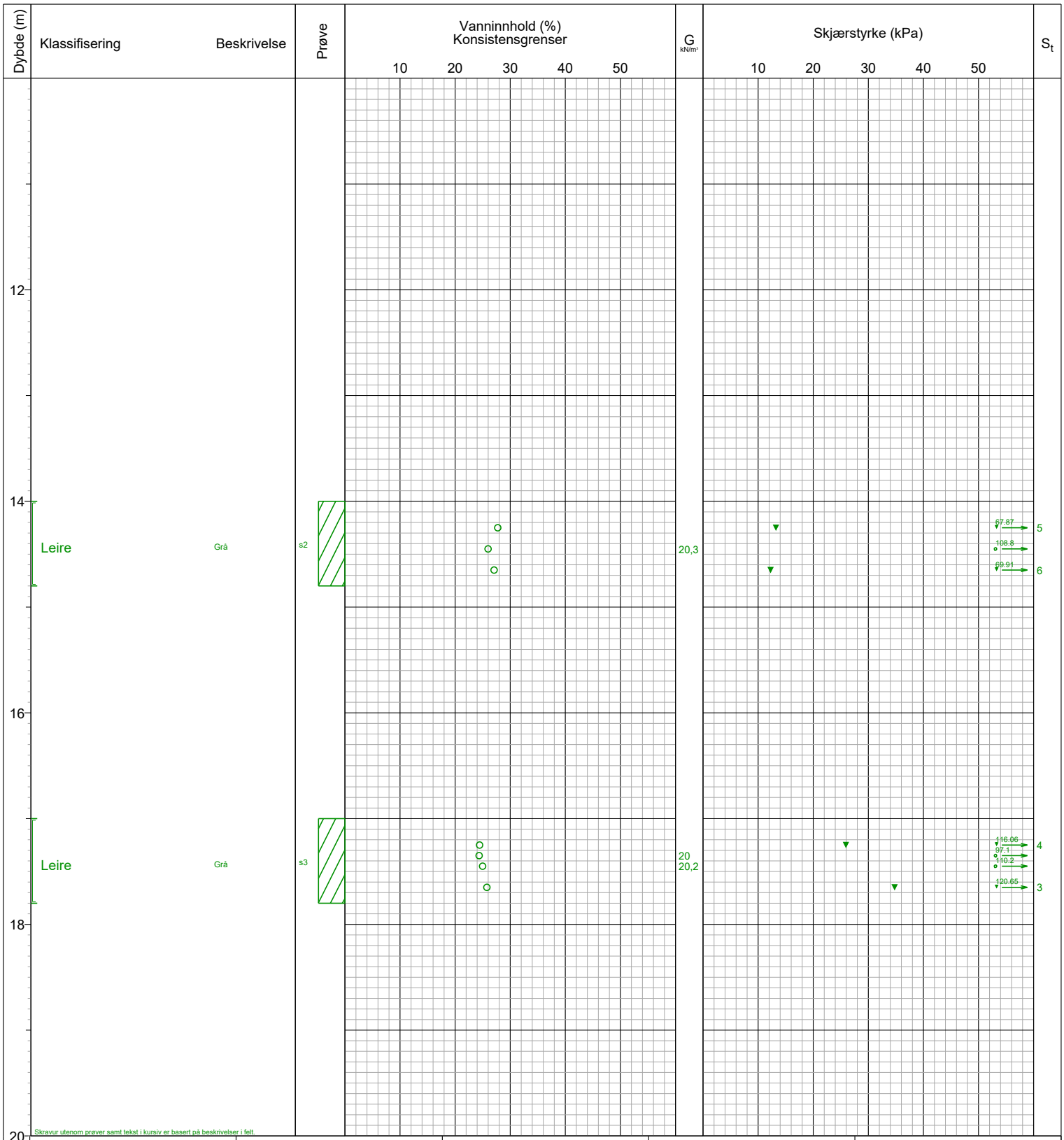


| | | | |
|---|---|---|---|
| VANNINNHOLD/ KONSISTENSGRENSER | KONUS, OMRØRT | /Ø | ØDOMETERFORSØK |
| TRYKKFORSØK/ BRUDDEFORMASJON | TREAKS, AKTIV | /K | KORNFORDELING |
| KONUS, UFORSTYRRET | TREAKS, PASSIV | $S_t$ | SENSITIVITET |

LEIRE
SILT
SAND
GRUS
FYLLMASSER
ORGANISK
TØRRSKORPELEIRE

# Prøveserie

## Nannestad

GeoStrøm AS
www.geostrom.no
Hengsrudveien 855
3176 Undrumsdal
tlf.: 33 33 33 77

| | | |
|---|---|---|
| Hull: 145-9 | Målt vannstand: | Opptak: |
| Terreng: | X-koord: | Y-koord: |
| Prosj.nr.: 3737 | Lab: LM/RS | Kontr: ØK |
| Dato: 08.04.24 12:12 | TEGN NR.: 3737-4_145-9b | |

| | | | Konus | | | Enaks | | | Plastisitet | | |
|---|---|---|---|---|---|---|---|---|---|---|---|
| Klassifisering | Dybde | Vanninnhold | Uforstyrret | Omrørt | Sensitivitet | Skjærstyrke | Tøyning | Tyngdetetthet | Plastisitetsgrense | Konusflytegrense | Glødetap |
| | z | w | cufc | curfc | St | cuuc | ε | γ | wp | wl | Ogl |
| | m | % | kN/m² | kN/m² | | kN/m² | % | kN/m³ | % | % | % |
| | 9.1 | 32.7 | 52.93 | 9.69 | 5 | | | | | | |
| | 9.2 | 27.8 | | | | 94 | 6.6 | 19.9 | | | |
| Leire | 9.4 | | | | | | | | | | |
| | 9.5 | 22.1 | | | | 105.3 | 5.8 | 20.6 | | | |
| | 9.6 | 19.5 | 65.91 | 7.54 | 9 | | | | | | |
| | 14.2 | 27.7 | 67.87 | 13.23 | 5 | | | | | | |
| Leire | 14.4 | 26 | | | | 108.8 | 11.3 | 20.3 | | | |
| | 14.6 | 27.1 | 69.91 | 12.26 | 6 | | | | | | |
| | 17.2 | 24.4 | 116.06 | 25.93 | 4 | | | | | | |
| | 17.3 | 24.4 | | | | 97.1 | 9.5 | 20 | | | |
| Leire | 17.4 | 25 | | | | 110.2 | 11.5 | 20.2 | | | |
| | 17.6 | 25.8 | 120.65 | 34.77 | 3 | | | | | | |

VANNINNHOLD/ KONSISTENSGRENSER

TRYKKFORSØK/ BRUDDEFORMASJON

KONUS, UFORSTYRRET

KONUS, OMRØRT

TREAKS, AKTIV

TREAKS, PASSIV

/Ø ØDOMETERFORSØK

/K KORNFORDELING

S, SENSITIVITET

LEIRE

SILT

SAND

GRUS

FYLLMASSER

ORGANISK

TØRRSKORPELEIRE

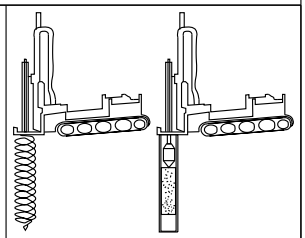

# Prøveserie

## Nannestad

GeoStrøm AS
www.geostrom.no
Hengsrudveien 855
3176 Undrumsdal
tlf.: 33 33 33 77

| Hull | Målt vannstand | Opptak |
|---|---|---|
| 145-9 | | |
| **Terreng** | **X-koord** | **Y-koord** |
| | | |
| **Prosj.nr.** | **Lab** | **Kontr** |
| 3737 | LM/RS | ØK |
| **Dato** | **TEGN NR.** | |
| 08.04.24 12:12 | 3737-4_145-9c | |

| Dybde (m) | Klassifisering | Beskrivelse | Prøve | Vanninnhold (%) Konsistensgrenser 10 20 30 40 50 | G kN/m³ | Skjærstyrke (kPa) 10 20 30 40 50 | $S_t$ |
|---|---|---|---|---|---|---|---|
| 2 | | | | | | | |
| 4 | | | | | | | |
| 6 | | | | | | | |
| 8 | | | | | | | |
| 10 | | | | | | | |

Skravur utenom prøver samt tekst i kursiv er basert på beskrivelser i felt.

| | | | |
|---|---|---|---|
| VANNINNHOLD/ KONSISTENSGRENSER | KONUS, OMRØRT | /Ø | ØDOMETERFORSØK |
| TRYKKFORSØK/ BRUDDEFORMASJON | TREAKS, AKTIV | /K | KORNFORDELING |
| KONUS, UFORSTYRRET | TREAKS, PASSIV | $S_t$ | SENSITIVITET |

LEIRE
SILT
SAND
GRUS
FYLLMASSER
ORGANISK
TØRRSKORPELEIRE

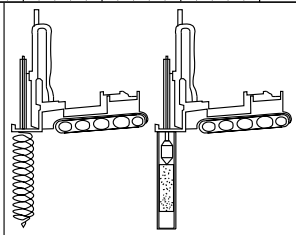

# Prøveserie

# Nannestad

GeoStrøm AS
www.geostrom.no
Hengsrudveien 855
3176 Undrumsdal
tlf.: 33 33 33 77

| Hull | Målt vannstand | Opptak |
|---|---|---|
| 145-13 | | |
| Terreng | X-koord | Y-koord |
| | | |
| Prosj.nr. | Lab | Kontr |
| 3737 | AHS/RS | ØK |
| Dato | TEGN NR. | |
| 30.10.23 13:10 | 3737-4_145-13a | |

| Dybde (m) | Klassifisering | Beskrivelse | Prøve | Vanninnhold (%) Konsistensgrenser 10 20 30 40 50 | G kN/m³ | Skjærstyrke (kPa) 10 20 30 40 50 | $S_t$ |
|---|---|---|---|---|---|---|---|
| 12 | | | | | | | |
| 14 | | | | | | | |
| 16 | | | | | | | |
| 18 | | | | | | | |
| 20 | | | | | | | |

Skravur utenom prøver samt tekst i kursiv er basert på beskrivelser i felt.

| | | | |
|---|---|---|---|
| VANNINNHOLD/ KONSISTENSGRENSER | KONUS, OMRØRT | /Ø | ØDOMETERFORSØK |
| TRYKKFORSØK/ BRUDDEFORMASJON | TREAKS, AKTIV | /K | KORNFORDELING |
| KONUS, UFORSTYRRET | TREAKS, PASSIV | $S_t$ | SENSITIVITET |

LEIRE
SILT
SAND
GRUS
FYLLMASSER
ORGANISK
TØRRSKORPELEIRE

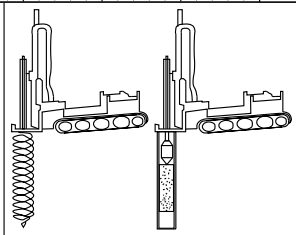

# Prøveserie

# Nannestad

GeoStrøm AS
www.geostrom.no
Hengsrudveien 855
3176 Undrumsdal
tlf.: 33 33 33 77

| Hull | Målt vannstand | Opptak |
|---|---|---|
| 145-13 | | |
| Terreng | X-koord | Y-koord |
| | | |
| Prosj.nr. | Lab | Kontr |
| 3737 | AHS/RS | ØK |
| Dato | TEGN NR. | |
| 30.10.23 13:10 | 3737-4_145-13b | |

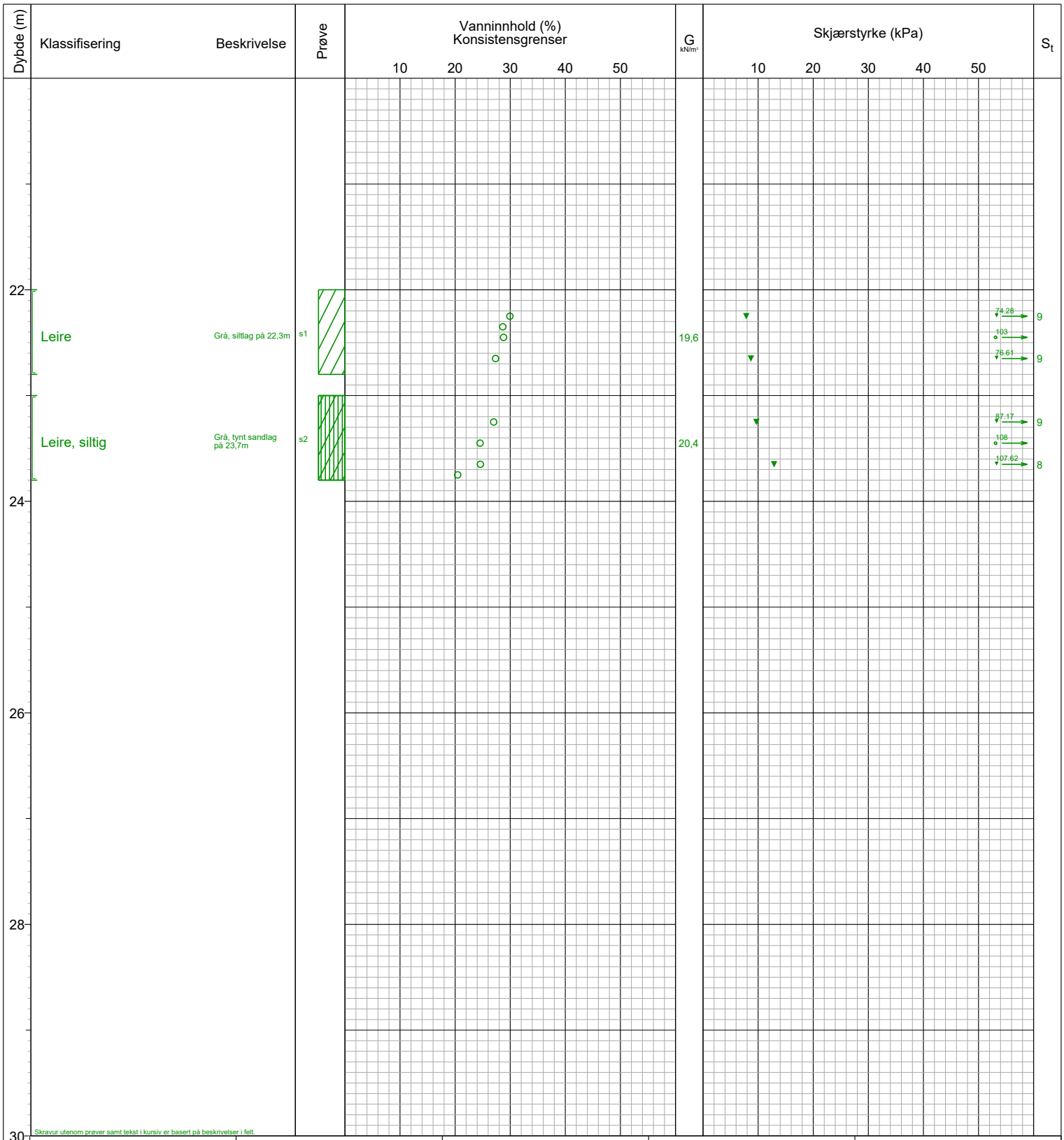


# Prøveserie

# Nannestad

| | | |
|---|---|---|
| Hull: 145-13 | Målt vannstand: | Opptak: |
| Terreng: | X-koord: | Y-koord: |
| Prosj.nr.: 3737 | Lab: AHS/RS | Kontr: ØK |
| Dato: 30.10.23 13:10 | TEGN NR.: 3737-4_145-13c | |

GeoStrøm AS
www.geostrom.no
Hengsrudveien 855
3176 Undrumsdal
tlf.: 33 33 33 77

| | | | Konus | | | Enaks | | | Plastisitet | | |
|---|---|---|---|---|---|---|---|---|---|---|---|
| Klassifisering | Dybde | Vanninnhold | Uforstyrret | Omrørt | Sensitivitet | Skjærstyrke | Tøyning | Tyngdetetthet | Plastisitetsgrense | Konusflytegrense | Glødetap |
| | z | w | cufc | curfc | St | cuuc | ε | γ | wp | wl | Ogl |
| | m | % | kN/m² | kN/m² | | kN/m² | % | kN/m³ | % | % | % |
| | 22.2 | 29.9 | 74.28 | 7.85 | 9 | | | | | | |
| | 22.3 | 28.7 | | | | | | | | | |
| Leire | 22.4 | 28.8 | | | | 103 | 6.1 | 19.6 | | | |
| | 22.6 | 27.3 | 76.61 | 8.69 | 9 | | | | | | |
| | 23.2 | 27 | 87.17 | 9.69 | 9 | | | | | | |
| Leire, siltig | 23.4 | 24.5 | | | | 108 | 8 | 20.4 | | | |
| | 23.6 | 24.6 | 107.62 | 12.9 | 8 | | | | | | |
| | 23.7 | 20.5 | | | | | | | | | |

VANNINNHOLD/ KONSISTENSGRENSER
TRYKKFORSØK/ BRUDDEFORMASJON
KONUS, UFORSTYRRET
KONUS, OMRØRT
TREAKS, AKTIV
TREAKS, PASSIV
/Ø ØDOMETERFORSØK
/K KORNFORDELING
S, SENSITIVITET

LEIRE
SILT
SAND
GRUS
FYLLMASSER
ORGANISK
TØRRSKORPELEIRE

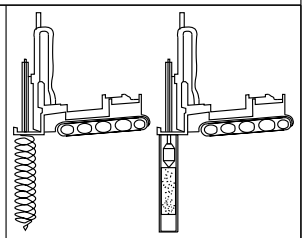

# Prøveserie

## Nannestad

| Hull | Målt vannstand | Opptak |
|---|---|---|
| 145-13 | | |
| Terreng | X-koord | Y-koord |
| | | |
| Prosj.nr. | Lab | Kontr |
| 3737 | AHS/RS | ØK |
| Dato | TEGN NR. | |
| 30.10.23 13:10 | 3737-4_145-13d | |

GeoStrøm AS
www.geostrom.no
Hengsrudveien 855
3176 Undrumsdal
tlf.: 33 33 33 77

| Dybde (m) | Klassifisering | Beskrivelse | Prøve | Vanninnhold (%) Konsistensgrenser 10 20 30 40 50 | G kN/m³ | Skjærstyrke (kPa) 10 20 30 40 50 | $S_t$ |
|---|---|---|---|---|---|---|---|
| 2 | | | | | | | |
| 4 | | | | | | | |
| 6 | | | | | | | |
| 8 | | | | | | | |
| 10 | | | | | | | |

Skravur utenom prøver samt tekst i kursiv er basert på beskrivelser i felt.

| | | | |
|---|---|---|---|
| VANNINNHOLD/ KONSISTENSGRENSER | KONUS, OMRØRT | /Ø | ØDOMETERFORSØK |
| TRYKKFORSØK/ BRUDDEFORMASJON | TREAKS, AKTIV | /K | KORNFORDELING |
| KONUS, UFORSTYRRET | TREAKS, PASSIV | $S_t$ | SENSITIVITET |

| | |
|---|---|
| | LEIRE |
| | SILT |
| | SAND |
| | GRUS |
| | FYLLMASSER |
| | ORGANISK |
| | TØRRSKORPELEIRE |

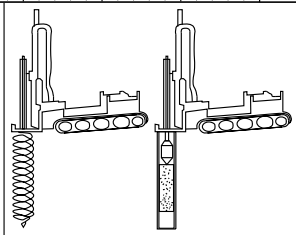

# Prøveserie

## Nannestad

GeoStrøm AS
www.geostrom.no
Hengsrudveien 855
3176 Undrumsdal
tlf.: 33 33 33 77

| Hull | Målt vannstand | Opptak |
|---|---|---|
| NO2-145-16 | | |
| Terreng | X-koord | Y-koord |
| | | |
| Prosj.nr. | Lab | Kontr |
| 3737 | MKG/RS | ØK |
| Dato | TEGN NR. | |
| 05.06.24 12:32 | 3737-4_145-16a | |

| Dybde (m) | Klassifisering | Beskrivelse | Prøve | Vanninnhold (%) Konsistensgrenser 10 20 30 40 50 | G kN/m³ | Skjærstyrke (kPa) 10 20 30 40 50 | $S_t$ |
|---|---|---|---|---|---|---|---|
| 12 | | | | | | | |
| 14 | | | | | | | |
| 16 | | | | | | | |
| 18 | | | | | | | |
| 20 | LEIRE | Grå, sjikt med sand/silt ved 19,4 m | s1 | | 19,8<br>19,9 | 7<br>78,2<br>15 | |

Skravur utenom prøver samt tekst i kursiv er basert på beskrivelser i felt.

| | | | | | |
|---|---|---|---|---|---|
| VANNINNHOLD/ KONSISTENSGRENSER | KONUS, OMRØRT | /Ø | ØDOMETERFORSØK | LEIRE | |
| TRYKKFORSØK/ BRUDDEFORMASJON | TREAKS, AKTIV | /K | KORNFORDELING | SILT | |
| KONUS, UFORSTYRRET | TREAKS, PASSIV | $S_t$ | SENSITIVITET | SAND | |
| | | | | GRUS | |
| | | | | FYLLMASSER | |
| | | | | ORGANISK | |
| | | | | TØRRSKORPELEIRE | |

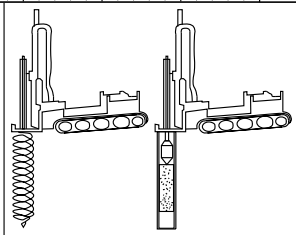

# Prøveserie

# Nannestad

GeoStrøm AS
www.geostrom.no
Hengsrudveien 855
3176 Undrumsdal
tlf.: 33 33 33 77

| Hull | Målt vannstand | Opptak |
|---|---|---|
| NO2-145-16 | | |
| Terreng | X-koord | Y-koord |
| | | |
| Prosj.nr. | Lab | Kontr |
| 3737 | MKG/RS | ØK |
| Dato | TEGN NR. | |
| 05.06.24 12:32 | 3737-4_145-16b | |

| Dybde (m) | Klassifisering | Beskrivelse | Prøve | Vanninnhold (%) Konsistensgrenser 10 20 30 40 50 | G kN/m³ | Skjærstyrke (kPa) 10 20 30 40 50 | $S_t$ |
|---|---|---|---|---|---|---|---|
| 22 | LEIRE | Grå | s2 | | 19,9 | | 3 |
| | | | | | 19,8 | | 12 |
| 24 | | | | | | | |
| 26 | | | | | | | |
| 28 | | | | | | | |
| 30 | | | | | | | |

Skravur utenom prøver samt tekst i kursiv er basert på beskrivelser i felt.

| | | | |
|---|---|---|---|
| VANNINNHOLD/ KONSISTENSGRENSER | KONUS, OMRØRT | /Ø | ØDOMETERFORSØK |
| TRYKKFORSØK/ BRUDDEFORMASJON | TREAKS, AKTIV | /K | KORNFORDELING |
| KONUS, UFORSTYRRET | TREAKS, PASSIV | $S_t$ | SENSITIVITET |

LEIRE
SILT
SAND
GRUS
FYLLMASSER
ORGANISK
TØRRSKORPELEIRE

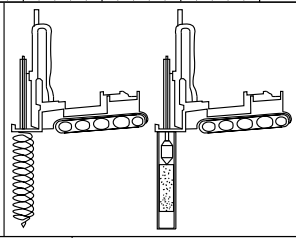

# Prøveserie

# Nannestad

GeoStrøm AS
www.geostrom.no
Hengsrudveien 855
3176 Undrumsdal
tlf.: 33 33 33 77

| Hull | Målt vannstand | Opptak |
|---|---|---|
| NO2-145-16 | | |
| Terreng | X-koord | Y-koord |
| | | |
| Prosj.nr. | Lab | Kontr |
| 3737 | MKG/RS | ØK |
| Dato | TEGN NR. | |
| 05.06.24 12:32 | 3737-4_145-16c | |

| | | | Konus | | | Enaks | | | Plastisitet | | |
|---|---|---|---|---|---|---|---|---|---|---|---|
| Klassifisering | Dybde | Vanninnhold | Uforstyrret | Omrørt | Sensitivitet | Skjærstyrke | Tøyning | Tyngdetetthet | Plastisitetsgrense | Konusflytegrense | Glødetap |
| | z | w | cufc | curfc | St | cuuc | ε | γ | wp | wl | Ogl |
| | m | % | kN/m$^2$ | kN/m$^2$ | | kN/m$^2$ | % | kN/m$^3$ | % | % | % |
| | 19.2 | 31.5 | 34.77 | 5.19 | 7 | | | | | | |
| | 19.3 | 27.7 | | | | 51.1 | 4.4 | 19.8 | | | |
| | 19.4 | 27.3 | | | | | | | | | |
| LEIRE | 19.5 | | | | | | | | | | |
| | 19.6 | 27.8 | | | | 78.2 | 4.9 | 19.9 | | | |
| | 19.7 | 28.6 | 36.28 | 2.42 | 15 | | | | | | |
| | 22.4 | 29 | 25.93 | 7.85 | 3 | | | | | | |
| LEIRE | 22.6 | 28.2 | | | | 38.9 | 12 | 19.9 | | | |
| | 22.8 | 27.7 | 27.41 | 2.31 | 12 | | | | | | |
| | 22.9 | 28 | | | | 47.9 | 11.7 | 19.8 | | | |

| | | | | | |
|---|---|---|---|---|---|
| VANNINNHOLD/ KONSISTENSGRENSER | KONUS, OMRØRT | /Ø | ØDOMETERFORSØK | LEIRE | 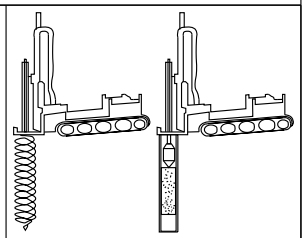 |
| TRYKKFORSØK/ BRUDDEFORMASJON | TREAKS, AKTIV | /K | KORNFORDELING | SILT | |
| KONUS, UFORSTYRRET | TREAKS, PASSIV | S$_t$ | SENSITIVITET | SAND | |
| | | | | GRUS | |
| | | | | FYLLMASSER | |
| | | | | ORGANISK | |
| | | | | TØRRSKORPELEIRE | |

# Prøveserie

## Nannestad

| Hull | Målt vannstand | Opptak |
|---|---|---|
| NO2-145-16 | | |
| Terreng | X-koord | Y-koord |
| | | |
| Prosj.nr. | Lab | Kontr |
| 3737 | MKG/RS | ØK |
| Dato | TEGN NR. | |
| 05.06.24 12:32 | 3737-4_145-16d | |

GeoStrøm AS
www.geostrom.no
Hengsrudveien 855
3176 Undrumsdal
tlf.: 33 33 33 77

| Dybde (m) | Klassifisering | Beskrivelse | Prøve | Vanninnhold (%) Konsistensgrenser 10 20 30 40 50 | G kN/m³ | Skjærstyrke (kPa) 10 20 30 40 50 | $S_t$ |
|---|---|---|---|---|---|---|---|
| 2 | | | | | | | |
| 4 | | | | | | | |
| 6 | | | | | | | |
| 8 | | | | | | | |
| 10 | | | | | | | |

Skravur utenom prøver samt tekst i kursiv er basert på beskrivelser i felt.

| | | | |
|---|---|---|---|
| VANNINNHOLD/ KONSISTENSGRENSER | KONUS, OMRØRT | /Ø | ØDOMETERFORSØK |
| TRYKKFORSØK/ BRUDDEFORMASJON | TREAKS, AKTIV | /K | KORNFORDELING |
| KONUS, UFORSTYRRET | TREAKS, PASSIV | $S_t$ | SENSITIVITET |

LEIRE
SILT
SAND
GRUS
FYLLMASSER
ORGANISK
TØRRSKORPELEIRE

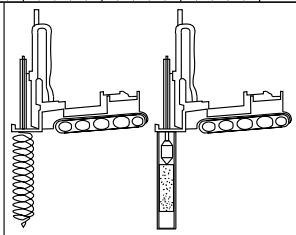

# Prøveserie

# Nannestad

GeoStrøm AS
www.geostrom.no
Hengsrudveien 855
3176 Undrumsdal
tlf.: 33 33 33 77

| Hull | Målt vannstand | Opptak |
|---|---|---|
| 146-4 | | |
| Terreng | X-koord | Y-koord |
| | | |
| Prosj.nr. | Lab | Kontr |
| 3737 | AHS/ØK | LM |
| Dato | TEGN NR. | |
| 10.11.23 12:58 | 3737-4_146-4a | |

| Dybde (m) | Klassifisering | Beskrivelse | Prøve | Vanninnhold (%) Konsistensgrenser 10 20 30 40 50 | G kN/m³ | Skjærstyrke (kPa) 10 20 30 40 50 | $S_t$ |
|---|---|---|---|---|---|---|---|
| 12 | | | | | | | |
| 14 | | | | | | | |
| 16 | | | | | | | |
| 18 | | | | | | | |
| 20 | | | | | | | |

Skravur utenom prøver samt tekst i kursiv er basert på beskrivelser i felt.

| | | | |
|---|---|---|---|
| VANNINNHOLD/ KONSISTENSGRENSER | KONUS, OMRØRT | /Ø | ØDOMETERFORSØK |
| TRYKKFORSØK/ BRUDDEFORMASJON | TREAKS, AKTIV | /K | KORNFORDELING |
| KONUS, UFORSTYRRET | TREAKS, PASSIV | $S_t$ | SENSITIVITET |

LEIRE
SILT
SAND
GRUS
FYLLMASSER
ORGANISK
TØRRSKORPELEIRE

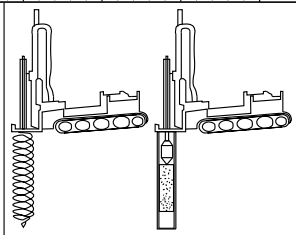

# Prøveserie

# Nannestad

GeoStrøm AS
www.geostrom.no
Hengsrudveien 855
3176 Undrumsdal
tlf.: 33 33 33 77

| Hull | Målt vannstand | Opptak |
|---|---|---|
| 146-4 | | |
| Terreng | X-koord | Y-koord |
| | | |
| Prosj.nr. | Lab | Kontr |
| 3737 | AHS/ØK | LM |
| Dato | TEGN NR. | |
| 10.11.23 12:58 | 3737-4_146-4b | |

| Dybde (m) | Klassifisering | Beskrivelse | Prøve | Vanninnhold (%) Konsistensgrenser 10 20 30 40 50 | G kN/m³ | Skjærstyrke (kPa) 10 20 30 40 50 | $S_t$ |
|---|---|---|---|---|---|---|---|
| 22 | | | | | | | |
| 24 | | | | | | | |
| 26 | Leire | Grå | s1 | | 20,2<br>19,3 | | 5<br>5 |
| 28 | | | | | | | |
| 30 | | | | | | | |

Skravur utenom prøver samt tekst i kursiv er basert på beskrivelser i felt.

| | | | | | |
|---|---|---|---|---|---|
| VANNINNHOLD/ KONSISTENSGRENSER | KONUS, OMRØRT | /Ø | ØDOMETERFORSØK | LEIRE | 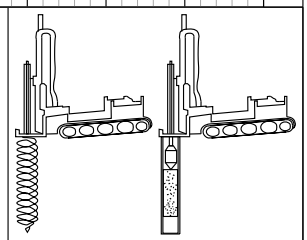 |
| TRYKKFORSØK/ BRUDDEFORMASJON | TREAKS, AKTIV | /K | KORNFORDELING | SILT | |
| KONUS, UFORSTYRRET | TREAKS, PASSIV | $S_t$ | SENSITIVITET | SAND<br>GRUS<br>FYLLMASSER<br>ORGANISK<br>TØRRSKORPELEIRE | |

# Prøveserie

## Nannestad

GeoStrøm AS
www.geostrom.no
Hengsrudveien 855
3176 Undrumsdal
tlf.: 33 33 33 77

| Hull | Målt vannstand | Opptak |
|---|---|---|
| 146-4 | | |
| **Terreng** | **X-koord** | **Y-koord** |
| | | |
| **Prosj.nr.** | **Lab** | **Kontr** |
| 3737 | AHS/ØK | LM |
| **Dato** | **TEGN NR.** | |
| 10.11.23 12:58 | 3737-4_146-4c | |

| | | | Konus | | | Enaks | | | Plastisitet | | |
|---|---|---|---|---|---|---|---|---|---|---|---|
| Klassifisering | Dybde | Vanninnhold | Uforstyrret | Omrørt | Sensitivitet | Skjærstyrke | Tøyning | Tyngdetetthet | Plastisitetsgrense | Konusflytegrense | Glødetap |
| | z | w | cufc | curfc | St | cuuc | ε | γ | wp | wl | Ogl |
| | m | % | kN/m$^2$ | kN/m$^2$ | | kN/m$^2$ | % | kN/m$^3$ | % | % | % |
| | 26.1 | 25.8 | 23.32 | 4.27 | 5 | | | | | | |
| | 26.2 | 25 | | | | 31.1 | 14.4 | 20.2 | | | |
| Leire | 26.4 | | | | | | | | | | |
| | 26.5 | 31.8 | | | | 40.9 | 14.1 | 19.3 | | | |
| | 26.6 | 33.5 | 34.05 | 7.12 | 5 | | | | | | |

| | | | | | |
|---|---|---|---|---|---|
| VANNINNHOLD/ KONSISTENSGRENSER | KONUS, OMRØRT | /Ø | ØDOMETERFORSØK | LEIRE | |
| TRYKKFORSØK/ BRUDDEFORMASJON | TREAKS, AKTIV | /K | KORNFORDELING | SILT | |
| KONUS, UFORSTYRRET | TREAKS, PASSIV | S$_t$ | SENSITIVITET | SAND | |
| | | | | GRUS | |
| | | | | FYLLMASSER | |
| | | | | ORGANISK | |
| | | | | TØRRSKORPELEIRE | |

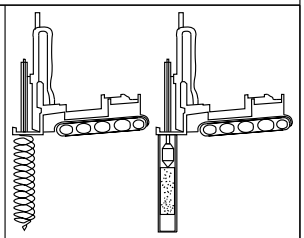

# Prøveserie

## Nannestad

| Hull | Målt vannstand | Opptak |
|---|---|---|
| 146-4 | | |
| Terreng | X-koord | Y-koord |
| | | |
| Prosj.nr. | Lab | Kontr |
| 3737 | AHS/ØK | LM |
| Dato | TEGN NR. | |
| 10.11.23 12:58 | 3737-4_146-4d | |

GeoStrøm AS
www.geostrom.no
Hengsrudveien 855
3176 Undrumsdal
tlf.: 33 33 33 77

| Dybde (m) | Klassifisering | Beskrivelse | Prøve | Vanninnhold (%) Konsistensgrenser 10 20 30 40 50 | G kN/m³ | Skjærstyrke (kPa) 10 20 30 40 50 | $S_t$ |
|---|---|---|---|---|---|---|---|
| 2 | | | | | | | |
| 4 | | | | | | | |
| 6 | | | | | | | |
| 8 | | | | | | | |
| 10 | | | | | | | |

Skravur utenom prøver samt tekst i kursiv er basert på beskrivelser i felt.

| | | | |
|---|---|---|---|
| VANNINNHOLD/ KONSISTENSGRENSER | KONUS, OMRØRT | /Ø | ØDOMETERFORSØK |
| TRYKKFORSØK/ BRUDDEFORMASJON | TREAKS, AKTIV | /K | KORNFORDELING |
| KONUS, UFORSTYRRET | TREAKS, PASSIV | $S_t$ | SENSITIVITET |

LEIRE
SILT
SAND
GRUS
FYLLMASSER
ORGANISK
TØRRSKORPELEIRE

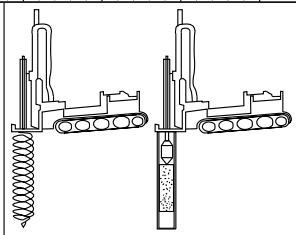

# Prøveserie

# Nannestad

GeoStrøm AS
www.geostrom.no
Hengsrudveien 855
3176 Undrumsdal
tlf.: 33 33 33 77

| Hull | Målt vannstand | Opptak |
|---|---|---|
| 146-5 | | |
| Terreng | X-koord | Y-koord |
| | | |
| Prosj.nr. | Lab | Kontr |
| 3737 | RS/LM | ØK/LM |
| Dato | TEGN NR. | |
| 26.03.24 13:36 | 3737-4_146-5a | |

| Dybde (m) | Klassifisering | Beskrivelse | Prøve | Vanninnhold (%) Konsistensgrenser 10 20 30 40 50 | G kN/m³ | Skjærstyrke (kPa) 10 20 30 40 50 | $S_t$ |
|---|---|---|---|---|---|---|---|
| 12 | | | | | | | |
| 14 | | | | | | | |
| 16 | | | | | | | |
| 17.8 | LEIRE | Grå | s1 | | 20,3 | 90.15 → 8<br>120.9<br>84.34 → 9 | |
| 18 | | | | | | | |
| 20 | | | | | | | |

Skravur utenom prøver samt tekst i kursiv er basert på beskrivelser i felt.

| | | | | | |
|---|---|---|---|---|---|
| VANNINNHOLD/ KONSISTENSGRENSER | KONUS, OMRØRT | /Ø | ØDOMETERFORSØK | LEIRE | |
| TRYKKFORSØK/ BRUDDEFORMASJON | TREAKS, AKTIV | /K | KORNFORDELING | SILT | |
| KONUS, UFORSTYRRET | TREAKS, PASSIV | $S_t$ | SENSITIVITET | SAND | |
| | | | | GRUS | |
| | | | | FYLLMASSER | |
| | | | | ORGANISK | |
| | | | | TØRRSKORPELEIRE | |

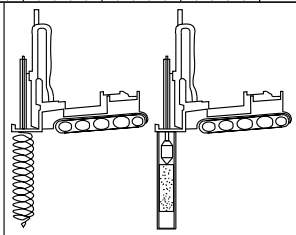

# Prøveserie

# Nannestad

| Hull | Målt vannstand | Opptak |
|---|---|---|
| 146-5 | | |
| Terreng | X-koord | Y-koord |
| | | |
| Prosj.nr. | Lab | Kontr |
| 3737 | RS/LM | ØK/LM |
| Dato | TEGN NR. | |
| 26.03.24 13:36 | 3737-4_146-5b | |

GeoStrøm AS
www.geostrom.no
Hengsrudveien 855
3176 Undrumsdal
tlf.: 33 33 33 77

| Dybde (m) | Klassifisering | Beskrivelse | Prøve | Vanninnhold (%) Konsistensgrenser | G kN/m³ | Skjærstyrke (kPa) | $S_t$ |
|---|---|---|---|---|---|---|---|
| 22 | LEIRE | Grå | s2 | 10 20 30 40 50 | 20,5<br>20,9 | 10 20 30 40 50<br>93.29<br>131.3<br>141.8<br>81.64 | 5<br>7 |
| 24 | | | | | | | |
| 26 | | | | | | | |
| 28 | | | | | | | |
| 30 | | | | | | | |

Skravur utenom prøver samt tekst i kursiv er basert på beskrivelser i felt.

| | | | |
|---|---|---|---|
| VANNINNHOLD/ KONSISTENSGRENSER | KONUS, OMRØRT | /Ø | ØDOMETERFORSØK |
| TRYKKFORSØK/ BRUDDEFORMASJON | TREAKS, AKTIV | /K | KORNFORDELING |
| KONUS, UFORSTYRRET | TREAKS, PASSIV | $S_t$ | SENSITIVITET |

LEIRE
SILT
SAND
GRUS
FYLLMASSER
ORGANISK
TØRRSKORPELEIRE

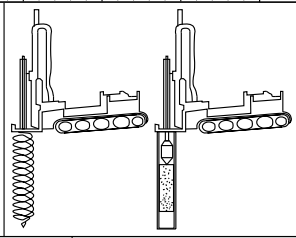

# Prøveserie

# Nannestad

| Hull | Målt vannstand | Opptak |
|---|---|---|
| 146-5 | | |
| Terreng | X-koord | Y-koord |
| | | |
| Prosj.nr. | Lab | Kontr |
| 3737 | RS/LM | ØK/LM |
| Dato | TEGN NR. | |
| 26.03.24 13:36 | 3737-4_146-5c | |

GeoStrøm AS
www.geostrom.no
Hengsrudveien 855
3176 Undrumsdal
tlf.: 33 33 33 77

| | | | Konus | | | Enaks | | | Plastisitet | | |
|---|---|---|---|---|---|---|---|---|---|---|---|
| Klassifisering | Dybde | Vanninnhold | Uforstyrret | Omrørt | Sensitivitet | Skjærstyrke | Tøyning | Tyngdetetthet | Plastisitetsgrense | Konusflytegrense | Glødetap |
| | z | w | cufc | curfc | St | cuuc | ε | γ | wp | wl | Ogl |
| | m | % | kN/m² | kN/m² | | kN/m² | % | kN/m³ | % | % | % |
| | 17.2 | 27.2 | 90.15 | 10.86 | 8 | | | | | | |
| LEIRE | 17.4 | 24 | | | | 120.9 | 9.3 | 20.3 | | | |
| | 17.7 | 24.7 | 84.34 | 8.88 | 9 | | | | | | |
| | 20.1 | 23.2 | 93.29 | 18.01 | 5 | | | | | | |
| | 20.2 | 23.6 | | | | 131.3 | 14.3 | 20.5 | | | |
| LEIRE | 20.4 | | | | | | | | | | |
| | 20.5 | 20.8 | | | | 141.8 | 11.2 | 20.9 | | | |
| | 20.7 | 22.7 | 81.64 | 11.67 | 7 | | | | | | |

VANNINNHOLD/ KONSISTENSGRENSER

TRYKKFORSØK/ BRUDDEFORMASJON

KONUS, UFORSTYRRET

KONUS, OMRØRT

TREAKS, AKTIV

TREAKS, PASSIV

/Ø ØDOMETERFORSØK

/K KORNFORDELING

S, SENSITIVITET

LEIRE

SILT

SAND

GRUS

FYLLMASSER

ORGANISK

TØRRSKORPELEIRE

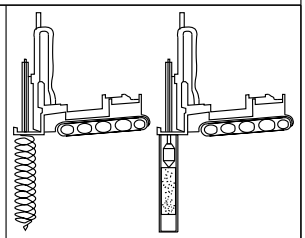

# Prøveserie

## Nannestad

GeoStrøm AS
www.geostrom.no
Hengsrudveien 855
3176 Undrumsdal
tlf.: 33 33 33 77

| Hull | Målt vannstand | Opptak |
|---|---|---|
| 146-5 | | |
| **Terreng** | **X-koord** | **Y-koord** |
| | | |
| **Prosj.nr.** | **Lab** | **Kontr** |
| 3737 | RS/LM | ØK/LM |
| **Dato** | **TEGN NR.** | |
| 26.03.24 13:36 | 3737-4_146-5d | |

| Dybde (m) | Klassifisering | Beskrivelse | Prøve | Vanninnhold (%) Konsistensgrenser 10 20 30 40 50 | G kN/m³ | Skjærstyrke (kPa) 10 20 30 40 50 | $S_t$ |
|---|---|---|---|---|---|---|---|
| 2 | | | | | | | |
| 4 | | | | | | | |
| 6 | | | | | | | |
| 8 | | | | | | | |
| 10 | | | | | | | |

Skravur utenom prøver samt tekst i kursiv er basert på beskrivelser i felt.

| | | | |
|---|---|---|---|
| VANNINNHOLD/ KONSISTENSGRENSER | KONUS, OMRØRT | /Ø | ØDOMETERFORSØK |
| TRYKKFORSØK/ BRUDDEFORMASJON | TREAKS, AKTIV | /K | KORNFORDELING |
| KONUS, UFORSTYRRET | TREAKS, PASSIV | $S_t$ | SENSITIVITET |

LEIRE
SILT
SAND
GRUS
FYLLMASSER
ORGANISK
TØRRSKORPELEIRE

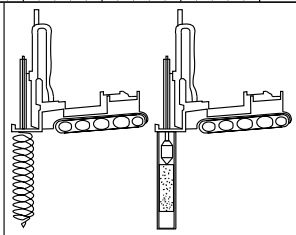

# Prøveserie

# Nannestad

GeoStrøm AS
www.geostrom.no
Hengsrudveien 855
3176 Undrumsdal
tlf.: 33 33 33 77

| Hull | Målt vannstand | Opptak |
|---|---|---|
| 146-7 | | |
| Terreng | X-koord | Y-koord |
| | | |
| Prosj.nr. | Lab | Kontr |
| 3737 | RS/AHS | ØK |
| Dato | TEGN NR. | |
| 09.11.23 16:53 | 3737-4_146-7a | |

| Dybde (m) | Klassifisering | Beskrivelse | Prøve | Vanninnhold (%) Konsistensgrenser 10 20 30 40 50 | G kN/m³ | Skjærstyrke (kPa) 10 20 30 40 50 | $S_t$ |
|---|---|---|---|---|---|---|---|
| 12 | Kvikkleire, siltig | Grå, sjikt med grovsilt/finsand | s1 | | 20,4 | 0.08<br>65.8<br>67.87<br>0.07 | 200<br>200 |
| 14 | | | | | | | |
| 16 | Leire, siltig | Grå | s2 | | 20,3 | 60.53<br>68.1 | 23<br>28 |
| 18 | | | | | | | |
| 20 | | | | | | | |

Skravur utenom prøver samt tekst i kursiv er basert på beskrivelser i felt.

| | | | |
|---|---|---|---|
| VANNINNHOLD/ KONSISTENSGRENSER | KONUS, OMRØRT | /Ø | ØDOMETERFORSØK |
| TRYKKFORSØK/ BRUDDEFORMASJON | TREAKS, AKTIV | /K | KORNFORDELING |
| KONUS, UFORSTYRRET | TREAKS, PASSIV | $S_t$ | SENSITIVITET |

LEIRE
SILT
SAND
GRUS
FYLLMASSER
ORGANISK
TØRRSKORPELEIRE

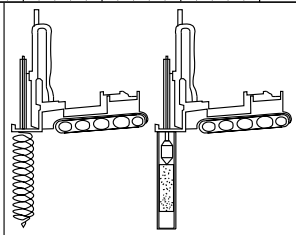

# Prøveserie

## Nannestad

GeoStrøm AS
www.geostrom.no
Hengsrudveien 855
3176 Undrumsdal
tlf.: 33 33 33 77

| Hull | Målt vannstand | Opptak |
|---|---|---|
| 146-7 | | |
| **Terreng** | **X-koord** | **Y-koord** |
| | | |
| **Prosj.nr.** | **Lab** | **Kontr** |
| 3737 | RS/AHS | ØK |
| **Dato** | **TEGN NR.** | |
| 09.11.23 16:53 | 3737-4_146-7b | |

| Dybde (m) | Klassifisering | Beskrivelse | Prøve | Vanninnhold (%) Konsistensgrenser | G kN/m³ | Skjærstyrke (kPa) | $S_t$ |
|---|---|---|---|---|---|---|---|
| | | | | 10 20 30 40 50 | | 10 20 30 40 50 | |
| | Kvikkleire, siltig | Grå | s3 | | 19,5<br>19,7 | 0.1<br>0.12 | 200<br>200 |
| 22 | | | | | | | |
| 24 | | | | | | | |
| 26 | | | | | | | |
| 28 | | | | | | | |
| 30 | | | | | | | |

Skravur utenom prøver samt tekst i kursiv er basert på beskrivelser i felt.

| | | | |
|---|---|---|---|
| VANNINNHOLD/ KONSISTENSGRENSER | KONUS, OMRØRT | /Ø | ØDOMETERFORSØK |
| TRYKKFORSØK/ BRUDDEFORMASJON | TREAKS, AKTIV | /K | KORNFORDELING |
| KONUS, UFORSTYRRET | TREAKS, PASSIV | $S_t$ | SENSITIVITET |

LEIRE
SILT
SAND
GRUS
FYLLMASSER
ORGANISK
TØRRSKORPELEIRE

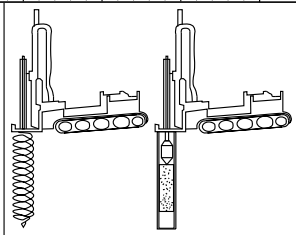

# Prøveserie

# Nannestad

| Hull | Målt vannstand | Opptak |
|---|---|---|
| 146-7 | | |
| Terreng | X-koord | Y-koord |
| | | |
| Prosj.nr. | Lab | Kontr |
| 3737 | RS/AHS | ØK |
| Dato | TEGN NR. | |
| 09.11.23 16:53 | 3737-4_146-7c | |

GeoStrøm AS
www.geostrom.no
Hengsrudveien 855
3176 Undrumsdal
tlf.: 33 33 33 77

| | | | Konus | | | Enaks | | | Plastisitet | | |
|---|---|---|---|---|---|---|---|---|---|---|---|
| Klassifisering | Dybde | Vanninnhold | Uforstyrret | Omrørt | Sensitivitet | Skjærstyrke | Tøyning | Tyngdetetthet | Plastisitetsgrense | Konusflytegrense | Glødetap |
| | z | w | cufc | curfc | St | cuuc | ε | γ | wp | wl | Ogl |
| | m | % | kN/m² | kN/m² | | kN/m² | % | kN/m³ | % | % | % |
| | 12.2 | 24.9 | 55.79 | 0.08 | 200 | | | | | | |
| Kvikkleire, siltig | 12.4 | 24.2 | | | | 65.8 | 5.7 | 20.4 | | | |
| | 12.6 | 29.1 | 67.87 | 0.07 | 200 | | | | | | |
| | 16.2 | 25 | 60.53 | 2.68 | 23 | | | | | | |
| Leire, siltig | 16.4 | 25 | | | | 68.1 | 7.5 | 20.3 | | | |
| | 16.6 | 23.1 | 46.67 | 1.65 | 28 | | | | | | |
| | 20.2 | 28.2 | 43.43 | 0.1 | 200 | | | | | | |
| | 20.3 | 28.8 | | | | 55.5 | 8.3 | 19.5 | | | |
| Kvikkleire, siltig | 20.4 | 28.5 | | | | | | 19.7 | | | |
| | 20.6 | 27.1 | 43.43 | 0.12 | 200 | | | | | | |

VANNINNHOLD/ KONSISTENSGRENSER

TRYKKFORSØK/ BRUDDEFORMASJON

KONUS, UFORSTYRRET

KONUS, OMRØRT

TREAKS, AKTIV

TREAKS, PASSIV

/Ø ØDOMETERFORSØK

/K KORNFORDELING

S, SENSITIVITET

LEIRE

SILT

SAND

GRUS

FYLLMASSER

ORGANISK

TØRRSKORPELEIRE

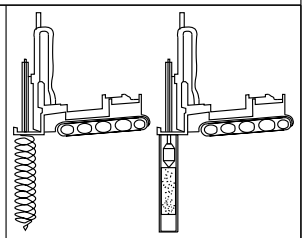

# Prøveserie

# Nannestad

| Hull | Målt vannstand | Opptak |
|---|---|---|
| 146-7 | | |
| Terreng | X-koord | Y-koord |
| | | |
| Prosj.nr. | Lab | Kontr |
| 3737 | RS/AHS | ØK |
| Dato | TEGN NR. | |
| 09.11.23 16:53 | 3737-4_146-7d | |

GeoStrøm AS
www.geostrom.no
Hengsrudveien 855
3176 Undrumsdal
tlf.: 33 33 33 77

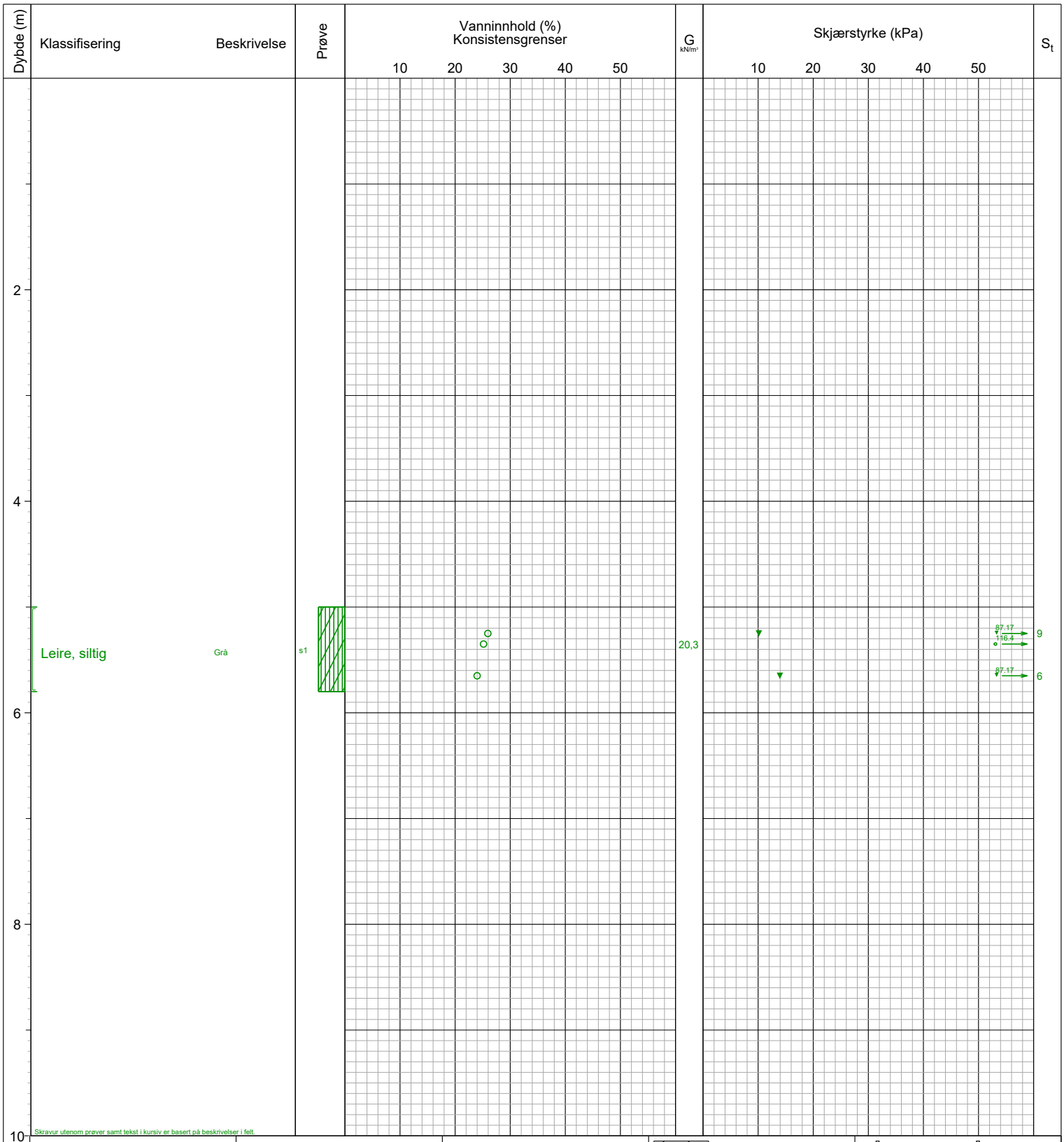


| | | | |
|---|---|---|---|
| VANNINNHOLD/ KONSISTENSGRENSER | KONUS, OMRØRT | /Ø | ØDOMETERFORSØK |
| TRYKKFORSØK/ BRUDDEFORMASJON | TREAKS, AKTIV | /K | KORNFORDELING |
| KONUS, UFORSTYRRET | TREAKS, PASSIV | $S_t$ | SENSITIVITET |

LEIRE
SILT
SAND
GRUS
FYLLMASSER
ORGANISK
TØRRSKORPELEIRE

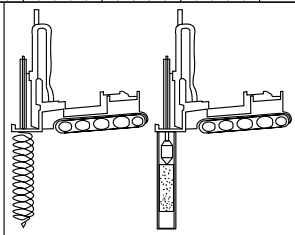

# Prøveserie

## Nannestad

GeoStrøm AS
www.geostrom.no
Hengsrudveien 855
3176 Undrumsdal
tlf.: 33 33 33 77

| Hull | Målt vannstand | Opptak |
|---|---|---|
| 146-8 | | |
| **Terreng** | **X-koord** | **Y-koord** |
| | | |
| **Prosj.nr.** | **Lab** | **Kontr** |
| 3737 | RS | ØK |
| **Dato** | **TEGN NR.** | |
| 09.11.23 18:34 | 3737-4_146-8a | |

| Dybde (m) | Klassifisering | Beskrivelse | Prøve | Vanninnhold (%) Konsistensgrenser 10 20 30 40 50 | G kN/m³ | Skjærstyrke (kPa) 10 20 30 40 50 | $S_t$ |
|---|---|---|---|---|---|---|---|
| 12 | Silt, leirig | Grå, noe finsand, glimmer | s2 | | 20,9 | 64.04 6<br>64.04 7 | |
| 14 | Leire, siltig | Grå | s3 | | 20,2 | 87.17 6<br>112.1<br>116.06 6 | |
| 16 | | | | | | | |
| 18 | | | | | | | |
| 20 | | | | | | | |

Skravur utenom prøver samt tekst i kursiv er basert på beskrivelser i felt.

| | | | |
|---|---|---|---|
| VANNINNHOLD/ KONSISTENSGRENSER | KONUS, OMRØRT | /Ø | ØDOMETERFORSØK |
| TRYKKFORSØK/ BRUDDEFORMASJON | TREAKS, AKTIV | /K | KORNFORDELING |
| KONUS, UFORSTYRRET | TREAKS, PASSIV | $S_t$ | SENSITIVITET |

LEIRE
SILT
SAND
GRUS
FYLLMASSER
ORGANISK
TØRRSKORPELEIRE

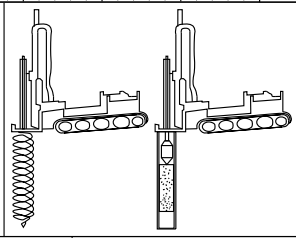

# Prøveserie

# Nannestad

| Hull | Målt vannstand | Opptak |
|---|---|---|
| 146-8 | | |
| Terreng | X-koord | Y-koord |
| | | |
| Prosj.nr. | Lab | Kontr |
| 3737 | RS | ØK |
| Dato | TEGN NR. | |
| 09.11.23 18:34 | 3737-4_146-8b | |

GeoStrøm AS
www.geostrom.no
Hengsrudveien 855
3176 Undrumsdal
tlf.: 33 33 33 77

| | | | Konus | | | Enaks | | | Plastisitet | | |
|---|---|---|---|---|---|---|---|---|---|---|---|
| Klassifisering | Dybde | Vanninnhold | Uforstyrret | Omrørt | Sensitivitet | Skjærstyrke | Tøyning | Tyngdetetthet | Plastisitetsgrense | Konusflytegrense | Glødetap |
| | z | w | cufc | curfc | St | cuuc | ε | γ | wp | wl | Ogl |
| | m | % | kN/m² | kN/m² | | kN/m² | % | kN/m³ | % | % | % |
| | 5.2 | 25.9 | 87.17 | 10.13 | 9 | | | | | | |
| | 5.3 | 25.2 | | | | 116.4 | 14.9 | 20.3 | | | |
| Leire, siltig | 5.4 | | | | | | | | | | |
| | 5.6 | 24 | 87.17 | 13.95 | 6 | | | | | | |
| | 11.2 | 22 | 64.04 | 10.86 | 6 | | | | | | |
| Silt, leirig | 11.4 | 21.2 | | | | 55.5 | 5.9 | 20.9 | | | |
| | 11.6 | 20.6 | 64.04 | 9.69 | 7 | | | | | | |
| | 15.2 | 27 | 87.17 | 13.58 | 6 | | | | | | |
| Leire, siltig | 15.4 | 26.5 | | | | 112.1 | 15 | 20.2 | | | |
| | 15.6 | 26.4 | 116.06 | 19.15 | 6 | | | | | | |

| | | | | | |
|---|---|---|---|---|---|
| VANNINNHOLD/ KONSISTENSGRENSER | KONUS, OMRØRT | /Ø | ØDOMETERFORSØK | LEIRE | |
| TRYKKFORSØK/ BRUDDEFORMASJON | TREAKS, AKTIV | /K | KORNFORDELING | SILT | |
| KONUS, UFORSTYRRET | TREAKS, PASSIV | $S_t$ | SENSITIVITET | SAND | |
| | | | | GRUS | |
| | | | | FYLLMASSER | |
| | | | | ORGANISK | |
| | | | | TØRRSKORPELEIRE | |

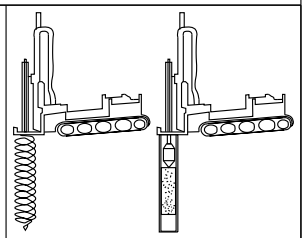

# Prøveserie

# Nannestad

| Hull | Målt vannstand | Opptak |
|---|---|---|
| 146-8 | | |
| Terreng | X-koord | Y-koord |
| | | |
| Prosj.nr. | Lab | Kontr |
| 3737 | RS | ØK |
| Dato | TEGN NR. | |
| 09.11.23 18:34 | 3737-4_146-8c | |

GeoStrøm AS
www.geostrom.no
Hengsrudveien 855
3176 Undrumsdal
tlf.: 33 33 33 77

| Dybde (m) | Klassifisering | Beskrivelse | Prøve | Vanninnhold (%) Konsistensgrenser 10 20 30 40 50 | G kN/m³ | Skjærstyrke (kPa) 10 20 30 40 50 | $S_t$ |
|---|---|---|---|---|---|---|---|
| 2 | | | | | | | |
| 4 | | | | | | | |
| 6 | Leire | Grå | s1 | | 19,3 | 62,6 | 5 5 |
| 8 | | | | | | | |
| 10 | | | | | | | |

Skravur utenom prøver samt tekst i kursiv er basert på beskrivelser i felt.

| | | | |
|---|---|---|---|
| VANNINNHOLD/ KONSISTENSGRENSER | KONUS, OMRØRT | /Ø | ØDOMETERFORSØK |
| TRYKKFORSØK/ BRUDDEFORMASJON | TREAKS, AKTIV | /K | KORNFORDELING |
| KONUS, UFORSTYRRET | TREAKS, PASSIV | $S_t$ | SENSITIVITET |

LEIRE
SILT
SAND
GRUS
FYLLMASSER
ORGANISK
TØRRSKORPELEIRE

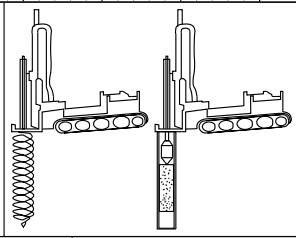

# Prøveserie

# Nannestad

GeoStrøm AS
www.geostrom.no
Hengsrudveien 855
3176 Undrumsdal
tlf.: 33 33 33 77

| Hull | Målt vannstand | Opptak |
|---|---|---|
| 147-1 | | |
| Terreng | X-koord | Y-koord |
| | | |
| Prosj.nr. | Lab | Kontr |
| 3737 | LM/AHS | ØK/RS |
| Dato | TEGN NR. | |
| 27.11.23 09:52 | 3737-4_147-1a | |

| Dybde (m) | Klassifisering | Beskrivelse | Prøve | Vanninnhold (%) Konsistensgrenser | G kN/m³ | Skjærstyrke (kPa) | $S_t$ |
|---|---|---|---|---|---|---|---|
| | | | | 10 20 30 40 50 | | 10 20 30 40 50 | |
| | Leire | Grå | s2 | | 20 | | 6 7 |
| 12 | | | | | | | |
| 14 | | | | | | | |
| 16 | | | | | | | |
| 18 | | | | | | | |
| 20 | | | | | | | |

Skravur utenom prøver samt tekst i kursiv er basert på beskrivelser i felt.

| | | | |
|---|---|---|---|
| VANNINNHOLD/ KONSISTENSGRENSER | KONUS, OMRØRT | /Ø | ØDOMETERFORSØK |
| TRYKKFORSØK/ BRUDDEFORMASJON | TREAKS, AKTIV | /K | KORNFORDELING |
| KONUS, UFORSTYRRET | TREAKS, PASSIV | $S_t$ | SENSITIVITET |

LEIRE
SILT
SAND
GRUS
FYLLMASSER
ORGANISK
TØRRSKORPELEIRE

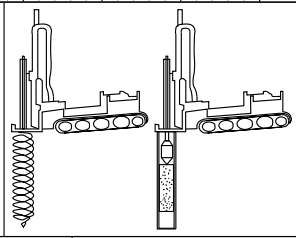

# Prøveserie

# Nannestad

GeoStrøm AS
www.geostrom.no
Hengsrudveien 855
3176 Undrumsdal
tlf.: 33 33 33 77

| Hull | Målt vannstand | Opptak |
|---|---|---|
| 147-1 | | |
| Terreng | X-koord | Y-koord |
| | | |
| Prosj.nr. | Lab | Kontr |
| 3737 | LM/AHS | ØK/RS |
| Dato | TEGN NR. | |
| 27.11.23 09:52 | 3737-4_147-1b | |

| | | | Konus | | | Enaks | | | Plastisitet | | |
|---|---|---|---|---|---|---|---|---|---|---|---|
| Klassifisering | Dybde | Vanninnhold | Uforstyrret | Omrørt | Sensitivitet | Skjærstyrke | Tøyning | Tyngdetetthet | Plastisitetsgrense | Konusflytegrense | Glødetap |
| | z | w | cufc | curfc | St | cuuc | ε | γ | wp | wl | Ogl |
| | m | % | kN/m² | kN/m² | | kN/m² | % | kN/m³ | % | % | % |
| | 7.2 | 27.1 | 34.77 | 6.37 | 5 | | | | | | |
| Leire | 7.4 | 31.9 | | | | 62.6 | 6.2 | 19.3 | | | |
| | 7.6 | 24.3 | 49.03 | 9.07 | 5 | | | | | | |
| | 10.1 | 26.5 | 35.52 | 6.04 | 6 | | | | | | |
| | 10.3 | 27.6 | | | | 53.9 | 12.8 | 20 | | | |
| Leire | 10.4 | | | | | | | | | | |
| | 10.5 | 29.2 | 31.38 | 4.44 | 7 | | | | | | |

| | | | | | |
|---|---|---|---|---|---|
| VANNINNHOLD/ KONSISTENSGRENSER | KONUS, OMRØRT | /Ø | ØDOMETERFORSØK | LEIRE | |
| TRYKKFORSØK/ BRUDDEFORMASJON | TREAKS, AKTIV | /K | KORNFORDELING | SILT | |
| KONUS, UFORSTYRRET | TREAKS, PASSIV | S, | SENSITIVITET | SAND | |
| | | | | GRUS | |
| | | | | FYLLMASSER | |
| | | | | ORGANISK | |
| | | | | TØRRSKORPELEIRE | |

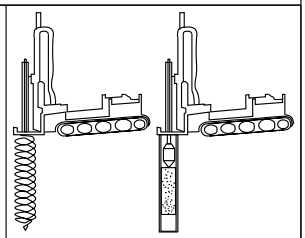

# Prøveserie

## Nannestad

| Hull | Målt vannstand | Opptak |
|---|---|---|
| 147-1 | | |
| Terreng | X-koord | Y-koord |
| | | |
| Prosj.nr. | Lab | Kontr |
| 3737 | LM/AHS | ØK/RS |
| Dato | TEGN NR. | |
| 27.11.23 09:52 | 3737-4_147-1c | |

GeoStrøm AS
www.geostrom.no
Hengsrudveien 855
3176 Undrumsdal
tlf.: 33 33 33 77

| Dybde (m) | Klassifisering | Beskrivelse | Prøve | Vanninnhold (%) Konsistensgrenser 10 20 30 40 50 | G kN/m³ | Skjærstyrke (kPa) 10 20 30 40 50 | $S_t$ |
|---|---|---|---|---|---|---|---|
| 2 | | | | | | | |
| 4 | | | | | | | |
| 6 | | | | | | | |
| 8 | | | | | | | |
| 10 | | | | | | | |

Skravur utenom prøver samt tekst i kursiv er basert på beskrivelser i felt.

| | | | |
|---|---|---|---|
| VANNINNHOLD/ KONSISTENSGRENSER | KONUS, OMRØRT | /Ø | ØDOMETERFORSØK |
| TRYKKFORSØK/ BRUDDEFORMASJON | TREAKS, AKTIV | /K | KORNFORDELING |
| KONUS, UFORSTYRRET | TREAKS, PASSIV | $S_t$ | SENSITIVITET |

LEIRE
SILT
SAND
GRUS
FYLLMASSER
ORGANISK
TØRRSKORPELEIRE

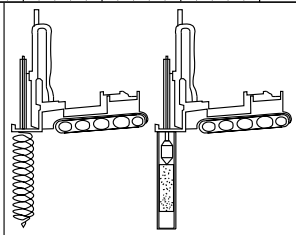

# Prøveserie

## Nannestad

GeoStrøm AS
www.geostrom.no
Hengsrudveien 855
3176 Undrumsdal
tlf.: 33 33 33 77

| Hull | Målt vannstand | Opptak |
|---|---|---|
| 147-4 | | |
| **Terreng** | **X-koord** | **Y-koord** |
| | | |
| **Prosj.nr.** | **Lab** | **Kontr** |
| 3737 | RS | ØK |
| **Dato** | **TEGN NR.** | |
| 09.11.23 19:55 | 3737-4_147-4a | |

| Dybde (m) | Klassifisering | Beskrivelse | Prøve | Vanninnhold (%) Konsistensgrenser (10 20 30 40 50) | G kN/m³ | Skjærstyrke (kPa) (10 20 30 40 50) | $S_t$ |
|---|---|---|---|---|---|---|---|
| 12 | | | | | | | |
| 14 | | | | | | | |
| 16 | | | | | | | |
| | Leire | Grå | s1 | | 19,8 | 60.5 | 9 |
| | | | | | | | 8 |
| 18 | | | | | | | |
| 20 | | | | | | | |

Skravur utenom prøver samt tekst i kursiv er basert på beskrivelser i felt.

| | | | |
|---|---|---|---|
| VANNINNHOLD/ KONSISTENSGRENSER | KONUS, OMRØRT | /Ø | ØDOMETERFORSØK |
| TRYKKFORSØK/ BRUDDEFORMASJON | TREAKS, AKTIV | /K | KORNFORDELING |
| KONUS, UFORSTYRRET | TREAKS, PASSIV | $S_t$ | SENSITIVITET |

LEIRE
SILT
SAND
GRUS
FYLLMASSER
ORGANISK
TØRRSKORPELEIRE

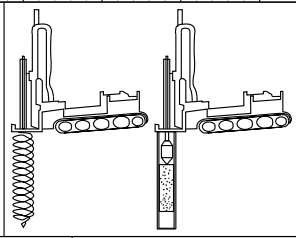

# Prøveserie

# Nannestad

| Hull | Målt vannstand | Opptak |
|---|---|---|
| 147-4 | | |
| Terreng | X-koord | Y-koord |
| | | |
| Prosj.nr. | Lab | Kontr |
| 3737 | RS | ØK |
| Dato | TEGN NR. | |
| 09.11.23 19:55 | 3737-4_147-4b | |

GeoStrøm AS
www.geostrom.no
Hengsrudveien 855
3176 Undrumsdal
tlf.: 33 33 33 77

| Dybde (m) | Klassifisering | Beskrivelse | Prøve | Vanninnhold (%) Konsistensgrenser 10 20 30 40 50 | G kN/m³ | Skjærstyrke (kPa) 10 20 30 40 50 | $S_t$ |
|---|---|---|---|---|---|---|---|
| 22 | Kvikkleire, siltig | Grå | s2 | | 20,1 | 0,14 / 0,08 | 200 / 200 |
| 24 | | | | | | | |
| 26 | | | | | | | |
| 28 | | | | | | | |
| 30 | | | | | | | |

Skravur utenom prøver samt tekst i kursiv er basert på beskrivelser i felt.

| | | | |
|---|---|---|---|
| VANNINNHOLD/ KONSISTENSGRENSER | KONUS, OMRØRT | /Ø | ØDOMETERFORSØK |
| TRYKKFORSØK/ BRUDDEFORMASJON | TREAKS, AKTIV | /K | KORNFORDELING |
| KONUS, UFORSTYRRET | TREAKS, PASSIV | $S_t$ | SENSITIVITET |

LEIRE
SILT
SAND
GRUS
FYLLMASSER
ORGANISK
TØRRSKORPELEIRE

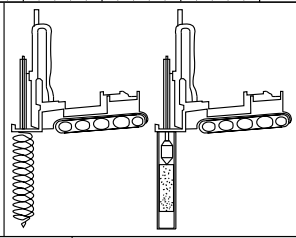

# Prøveserie

# Nannestad

| Hull | Målt vannstand | Opptak |
|---|---|---|
| 147-4 | | |
| Terreng | X-koord | Y-koord |
| | | |
| Prosj.nr. | Lab | Kontr |
| 3737 | RS | ØK |
| Dato | TEGN NR. | |
| 09.11.23 19:55 | 3737-4_147-4c | |

GeoStrøm AS
www.geostrom.no
Hengsrudveien 855
3176 Undrumsdal
tlf.: 33 33 33 77

| | | | Konus | | | Enaks | | | Plastisitet | | |
|---|---|---|---|---|---|---|---|---|---|---|---|
| Klassifisering | Dybde | Vanninnhold | Uforstyrret | Omrørt | Sensitivitet | Skjærstyrke | Tøyning | Tyngdetetthet | Plastisitetsgrense | Konusflytegrense | Glødetap |
| | z | w | cufc | curfc | St | cuuc | ε | γ | wp | wl | Ogl |
| | m | % | kN/m$^2$ | kN/m$^2$ | | kN/m$^2$ | % | kN/m$^3$ | % | % | % |
| | 17.2 | 27.8 | 45.55 | 5.02 | 9 | | | | | | |
| Leire | 17.4 | 27 | | | | 60.5 | 6.5 | 19.8 | | | |
| | 17.6 | 27.1 | 44.47 | 5.27 | 8 | | | | | | |
| | 22.2 | 25.5 | 38.74 | 0.14 | 200 | | | | | | |
| Kvikkleire, siltig | 22.4 | 27.4 | | | | 59.2 | 5.3 | 20.1 | | | |
| | 22.6 | 26 | 42.43 | 0.08 | 200 | | | | | | |

VANNINNHOLD/ KONSISTENSGRENSER

TRYKKFORSØK/ BRUDDEFORMASJON

KONUS, UFORSTYRRET

KONUS, OMRØRT

TREAKS, AKTIV

TREAKS, PASSIV

/Ø ØDOMETERFORSØK

/K KORNFORDELING

S, SENSITIVITET

LEIRE

SILT

SAND

GRUS

FYLLMASSER

ORGANISK

TØRRSKORPELEIRE

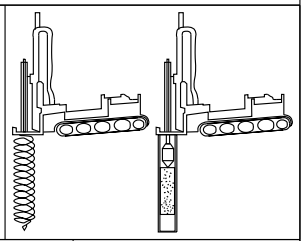

# Prøveserie

# Nannestad

GeoStrøm AS
www.geostrom.no
Hengsrudveien 855
3176 Undrumsdal
tlf.: 33 33 33 77

| Hull | Målt vannstand | Opptak |
|---|---|---|
| 147-4 | | |
| Terreng | X-koord | Y-koord |
| | | |
| Prosj.nr. | Lab | Kontr |
| 3737 | RS | ØK |
| Dato | TEGN NR. | |
| 09.11.23 19:55 | 3737-4_147-4d | |

| Dybde (m) | Klassifisering | Beskrivelse | Prøve | Vanninnhold (%) Konsistensgrenser 10 20 30 40 50 | G kN/m³ | Skjærstyrke (kPa) 10 20 30 40 50 | $S_t$ |
|---|---|---|---|---|---|---|---|
| 2 | | | | | | | |
| 4 | | | | | | | |
| 6 | | | | | | | |
| 8 | | | | | | | |
| 10 | | | | | | | |

Skravur utenom prøver samt tekst i kursiv er basert på beskrivelser i felt.

| | | | |
|---|---|---|---|
| VANNINNHOLD/ KONSISTENSGRENSER | KONUS, OMRØRT | /Ø | ØDOMETERFORSØK |
| TRYKKFORSØK/ BRUDDEFORMASJON | TREAKS, AKTIV | /K | KORNFORDELING |
| KONUS, UFORSTYRRET | TREAKS, PASSIV | $S_t$ | SENSITIVITET |

LEIRE
SILT
SAND
GRUS
FYLLMASSER
ORGANISK
TØRRSKORPELEIRE

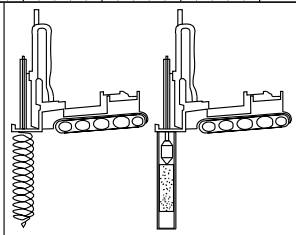

# Prøveserie

# Nannestad

GeoStrøm AS
www.geostrom.no
Hengsrudveien 855
3176 Undrumsdal
tlf.: 33 33 33 77

| Hull | Målt vannstand | Opptak |
|---|---|---|
| 147-6B | | |
| Terreng | X-koord | Y-koord |
| | | |
| Prosj.nr. | Lab | Kontr |
| 3737 | AHS/ØK | LM |
| Dato | TEGN NR. | |
| 10.11.23 13:36 | 3737-4_147-6Ba | |

| Dybde (m) | Klassifisering | Beskrivelse | Prøve | Vanninnhold (%) Konsistensgrenser 10 20 30 40 50 | G kN/m³ | Skjærstyrke (kPa) 10 20 30 40 50 | $S_t$ |
|---|---|---|---|---|---|---|---|
| 12 | Leire | Grå, noe finsand og silt, noe glimmer<br>Grå | s1 | | 19,6 | | 5<br>5 |
| 14 | | | | | | | |
| 16 | | | | | | | |
| 18 | | | | | | | |
| 20 | | | | | | | |

Skravur utenom prøver samt tekst i kursiv er basert på beskrivelser i felt.

| | | | |
|---|---|---|---|
| VANNINNHOLD/ KONSISTENSGRENSER | KONUS, OMRØRT | /Ø | ØDOMETERFORSØK |
| TRYKKFORSØK/ BRUDDEFORMASJON | TREAKS, AKTIV | /K | KORNFORDELING |
| KONUS, UFORSTYRRET | TREAKS, PASSIV | $S_t$ | SENSITIVITET |

LEIRE
SILT
SAND
GRUS
FYLLMASSER
ORGANISK
TØRRSKORPELEIRE

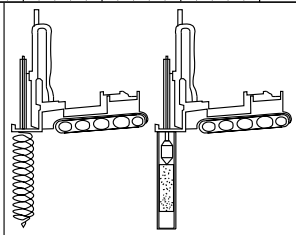

# Prøveserie

# Nannestad

GeoStrøm AS
www.geostrom.no
Hengsrudveien 855
3176 Undrumsdal
tlf.: 33 33 33 77

| Hull | Målt vannstand | Opptak |
|---|---|---|
| 147-6B | | |
| Terreng | X-koord | Y-koord |
| | | |
| Prosj.nr. | Lab | Kontr |
| 3737 | AHS/ØK | LM |
| Dato | TEGN NR. | |
| 10.11.23 13:36 | 3737-4_147-6Bb | |

| Dybde (m) | Klassifisering | Beskrivelse | Prøve | Vanninnhold (%) Konsistensgrenser 10 20 30 40 50 | G kN/m³ | Skjærstyrke (kPa) 10 20 30 40 50 | $S_t$ |
|---|---|---|---|---|---|---|---|
| 22 | Leire, siltig | Grå | s2 | | 20,3<br>20,3 | | 6<br>7 |
| 24 | | | | | | | |
| 26 | | | | | | | |
| 28 | | | | | | | |
| 30 | | | | | | | |

Skravur utenom prøver samt tekst i kursiv er basert på beskrivelser i felt.

| | | | |
|---|---|---|---|
| VANNINNHOLD/ KONSISTENSGRENSER | KONUS, OMRØRT | /Ø | ØDOMETERFORSØK |
| TRYKKFORSØK/ BRUDDEFORMASJON | TREAKS, AKTIV | /K | KORNFORDELING |
| KONUS, UFORSTYRRET | TREAKS, PASSIV | $S_t$ | SENSITIVITET |

LEIRE
SILT
SAND
GRUS
FYLLMASSER
ORGANISK
TØRRSKORPELEIRE

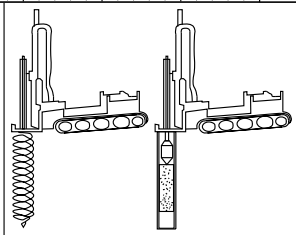

# Prøveserie

# Nannestad

GeoStrøm AS
www.geostrom.no
Hengsrudveien 855
3176 Undrumsdal
tlf.: 33 33 33 77

| Hull | Målt vannstand | Opptak |
|---|---|---|
| 147-6B | | |
| Terreng | X-koord | Y-koord |
| | | |
| Prosj.nr. | Lab | Kontr |
| 3737 | AHS/ØK | LM |
| Dato | TEGN NR. | |
| 10.11.23 13:36 | 3737-4_147-6Bc | |

| | | | Konus | | | Enaks | | | Plastisitet | | |
|---|---|---|---|---|---|---|---|---|---|---|---|
| Klassifisering | Dybde | Vanninnhold | Uforstyrret | Omrørt | Sensitivitet | Skjærstyrke | Tøyning | Tyngdetetthet | Plastisitetsgrense | Konusflytegrense | Glødetap |
| | z | w | cufc | curfc | St | cuuc | ε | γ | wp | wl | Ogl |
| | m | % | kN/m² | kN/m² | | kN/m² | % | kN/m³ | % | % | % |
| | 11.2 | 31.4 | 49.03 | 9.9 | 5 | | | | | | |
| Leire | 11.4 | | | | | | | | | | |
| | 11.5 | 30.4 | | | | 40.1 | 13.7 | 19.6 | | | |
| | 11.7 | 31.2 | 38.74 | 7.85 | 5 | | | | | | |
| | 21.1 | 24.4 | | | | 48.9 | 11.6 | 20.3 | | | |
| | 21.2 | 23.7 | 30.76 | 5.25 | 6 | | | | | | |
| Leire, siltig | 21.4 | 24.4 | | | | 59 | 11.4 | 20.3 | | | |
| | 21.6 | 23.7 | 33.35 | 4.79 | 7 | | | | | | |

VANNINNHOLD/ KONSISTENSGRENSER

TRYKKFORSØK/ BRUDDEFORMASJON

KONUS, UFORSTYRRET

KONUS, OMRØRT

TREAKS, AKTIV

TREAKS, PASSIV

/Ø ØDOMETERFORSØK

/K KORNFORDELING

S, SENSITIVITET

LEIRE

SILT

SAND

GRUS

FYLLMASSER

ORGANISK

TØRRSKORPELEIRE

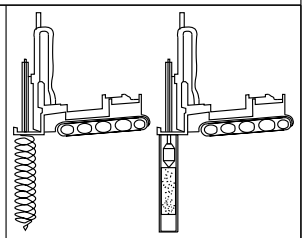

# Prøveserie

## Nannestad

GeoStrøm AS
www.geostrom.no
Hengsrudveien 855
3176 Undrumsdal
tlf.: 33 33 33 77

| Hull | Målt vannstand | Opptak |
|---|---|---|
| 147-6B | | |
| Terreng | X-koord | Y-koord |
| | | |
| Prosj.nr. | Lab | Kontr |
| 3737 | AHS/ØK | LM |
| Dato | TEGN NR. | |
| 10.11.23 13:36 | 3737-4_147-6Bd | |

| Dybde (m) | Klassifisering | Beskrivelse | Prøve | Vanninnhold (%) Konsistensgrenser 10 20 30 40 50 | G kN/m³ | Skjærstyrke (kPa) 10 20 30 40 50 | $S_t$ |
|---|---|---|---|---|---|---|---|
| 2 | | | | | | | |
| 4 | | | | | | | |
| 6 | | | | | | | |
| 8 | | | | | | | |
| 10 | | | | | | | |

Skravur utenom prøver samt tekst i kursiv er basert på beskrivelser i felt.

| | | | |
|---|---|---|---|
| VANNINNHOLD/ KONSISTENSGRENSER | KONUS, OMRØRT | /Ø | ØDOMETERFORSØK |
| TRYKKFORSØK/ BRUDDEFORMASJON | TREAKS, AKTIV | /K | KORNFORDELING |
| KONUS, UFORSTYRRET | TREAKS, PASSIV | $S_t$ | SENSITIVITET |

LEIRE
SILT
SAND
GRUS
FYLLMASSER
ORGANISK
TØRRSKORPELEIRE

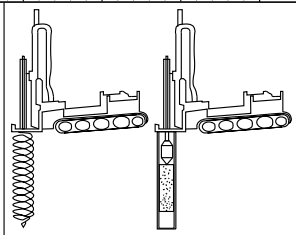

# Prøveserie

# Nannestad

GeoStrøm AS
www.geostrom.no
Hengsrudveien 855
3176 Undrumsdal
tlf.: 33 33 33 77

| Hull | Målt vannstand | Opptak |
|---|---|---|
| 147-7 | | |
| Terreng | X-koord | Y-koord |
| | | |
| Prosj.nr. | Lab | Kontr |
| 3737 | AHS/ØK/LM | ØK/RS |
| Dato | TEGN NR. | |
| 27.11.23 15:09 | 3737-4_147-7a | |

| Dybde (m) | Klassifisering | Beskrivelse | Prøve |
|---|---|---|---|
| | Leire, siltig | Grå | s1 |
| 12 | Kvikkleire, siltig | Grå | s2 |
| | Leire, siltig | Forstyrret prøve | |
| 14 | | | |
| 16 | | | |
| 18 | Kvikkleire, siltig | Grå | s3 |
| 20 | | | |

Vanninnhold (%) Konsistensgrenser: 10 20 30 40 50

G kN/m³: 19,9; 20,1; 19,8

Skjærstyrke (kPa): 10 20 30 40 50

$S_t$: 18; 20; 67; 167; 188

0.08; 0.53; 0.16; 0.11

Skravur utenom prøver samt tekst i kursiv er basert på beskrivelser i felt.

| | | | |
|---|---|---|---|
| VANNINNHOLD/ KONSISTENSGRENSER | KONUS, OMRØRT | /Ø | ØDOMETERFORSØK |
| TRYKKFORSØK/ BRUDDEFORMASJON | TREAKS, AKTIV | /K | KORNFORDELING |
| KONUS, UFORSTYRRET | TREAKS, PASSIV | $S_t$ | SENSITIVITET |

LEIRE
SILT
SAND
GRUS
FYLLMASSER
ORGANISK
TØRRSKORPELEIRE

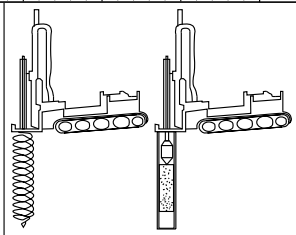

# Prøveserie

# Nannestad

| Hull | Målt vannstand | Opptak |
|---|---|---|
| 147-7 | | |
| Terreng | X-koord | Y-koord |
| | | |
| Prosj.nr. | Lab | Kontr |
| 3737 | AHS/ØK/LM | ØK/RS |
| Dato | TEGN NR. | |
| 27.11.23 15:09 | 3737-4_147-7b | |

GeoStrøm AS
www.geostrom.no
Hengsrudveien 855
3176 Undrumsdal
tlf.: 33 33 33 77

| | | | Konus | | | Enaks | | | Plastisitet | | |
|---|---|---|---|---|---|---|---|---|---|---|---|
| Klassifisering | Dybde | Vanninnhold | Uforstyrret | Omrørt | Sensitivitet | Skjærstyrke | Tøyning | Tyngdetetthet | Plastisitetsgrense | Konusflytegrense | Glødetap |
| | z | w | cufc | curfc | St | cuuc | ε | γ | wp | wl | Ogl |
| | m | % | kN/m$^2$ | kN/m$^2$ | | kN/m$^2$ | % | kN/m$^3$ | % | % | % |
| | 10.2 | 23.8 | 26.9 | 1.5 | 18 | | | | | | |
| Leire, siltig | 10.4 | 27.7 | | | | 46 | 5.8 | 19.9 | | | |
| | 10.6 | 28.6 | 29.01 | 1.47 | 20 | | | | | | |
| | 12.1 | 29.3 | 5.45 | 0.08 | 67 | | | | | | |
| Kvikkleire, siltig | 12.2 | | | | | | | | | | |
| Leire, siltig | 12.5 | 24.7 | | 0.53 | | | | | | | |
| | 19.2 | 25 | 27.41 | 0.16 | 167 | | | | | | |
| | 19.3 | 26.7 | | | | 45.2 | 8.8 | 20.1 | | | |
| Kvikkleire, siltig | 19.4 | 28.1 | | | | 47.9 | 7.7 | 19.8 | | | |
| | 19.6 | 28.2 | 20.41 | 0.11 | 188 | | | | | | |

| | | | |
|---|---|---|---|
| VANNINNHOLD/ KONSISTENSGRENSER | KONUS, OMRØRT | /Ø | ØDOMETERFORSØK |
| TRYKKFORSØK/ BRUDDEFORMASJON | TREAKS, AKTIV | /K | KORNFORDELING |
| KONUS, UFORSTYRRET | TREAKS, PASSIV | $S_t$ | SENSITIVITET |

LEIRE
SILT
SAND
GRUS
FYLLMASSER
ORGANISK
TØRRSKORPELEIRE

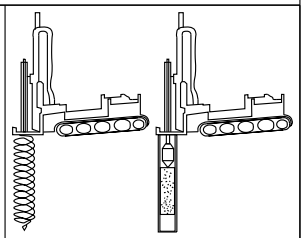

# Prøveserie

## Nannestad

| | | |
|---|---|---|
| Hull: 147-7 | Målt vannstand: | Opptak: |
| Terreng: | X-koord: | Y-koord: |
| Prosj.nr.: 3737 | Lab: AHS/ØK/LM | Kontr: ØK/RS |
| Dato: 27.11.23 15:09 | TEGN NR.: 3737-4_147-7c | |

GeoStrøm AS
www.geostrom.no
Hengsrudveien 855
3176 Undrumsdal
tlf.: 33 33 33 77

| Dybde (m) | Klassifisering | Beskrivelse | Prøve | Vanninnhold (%) Konsistensgrenser 10 20 30 40 50 | G kN/m³ | Skjærstyrke (kPa) 10 20 30 40 50 | $S_t$ |
|---|---|---|---|---|---|---|---|
| 2 | | | | | | | |
| 4 | | | | | | | |
| 6 | | | | | | | |
| 8 | | | | | | | |
| 10 | | | | | | | |

Skravur utenom prøver samt tekst i kursiv er basert på beskrivelser i felt.

| | | | |
|---|---|---|---|
| VANNINNHOLD/ KONSISTENSGRENSER | KONUS, OMRØRT | /Ø | ØDOMETERFORSØK |
| TRYKKFORSØK/ BRUDDEFORMASJON | TREAKS, AKTIV | /K | KORNFORDELING |
| KONUS, UFORSTYRRET | TREAKS, PASSIV | $S_t$ | SENSITIVITET |

LEIRE
SILT
SAND
GRUS
FYLLMASSER
ORGANISK
TØRRSKORPELEIRE

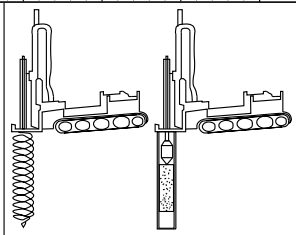

# Prøveserie

# Nannestad

GeoStrøm AS
www.geostrom.no
Hengsrudveien 855
3176 Undrumsdal
tlf.: 33 33 33 77

| Hull | Målt vannstand | Opptak |
|---|---|---|
| 147-9B | | |
| Terreng | X-koord | Y-koord |
| | | |
| Prosj.nr. | Lab | Kontr |
| 3737 | RS | ØK |
| Dato | TEGN NR. | |
| 09.11.23 20:25 | 3737-4_147-9Ba | |

| Dybde (m) | Klassifisering | Beskrivelse | Prøve | Vanninnhold (%) Konsistensgrenser 10 20 30 40 50 | G kN/m³ | Skjærstyrke (kPa) 10 20 30 40 50 | $S_t$ |
|---|---|---|---|---|---|---|---|
| 12 | | | | | | | |
| 14 | | | | | | | |
| 16 | Leire | Grå | s1 | | 19,9 | 68.3 | 7 6 |
| 18 | Leire | Grå | s2 | | 19,6 | | 9 7 |
| 20 | | | | | | | |

Skravur utenom prøver samt tekst i kursiv er basert på beskrivelser i felt.

| | | | | | |
|---|---|---|---|---|---|
| VANNINNHOLD/ KONSISTENSGRENSER | KONUS, OMRØRT | /Ø | ØDOMETERFORSØK | LEIRE | |
| TRYKKFORSØK/ BRUDDEFORMASJON | TREAKS, AKTIV | /K | KORNFORDELING | SILT | |
| KONUS, UFORSTYRRET | TREAKS, PASSIV | $S_t$ | SENSITIVITET | SAND | |
| | | | | GRUS | |
| | | | | FYLLMASSER | |
| | | | | ORGANISK | |
| | | | | TØRRSKORPELEIRE | |

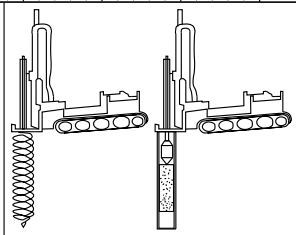

# Prøveserie

# Nannestad

GeoStrøm AS
www.geostrom.no
Hengsrudveien 855
3176 Undrumsdal
tlf.: 33 33 33 77

| Hull | Målt vannstand | Opptak |
|---|---|---|
| 147-9B | | |
| Terreng | X-koord | Y-koord |
| | | |
| Prosj.nr. | Lab | Kontr |
| 3737 | RS | ØK |
| Dato | TEGN NR. | |
| 09.11.23 20:25 | 3737-4_147-9Bb | |

| Dybde (m) | Klassifisering | Beskrivelse | Prøve | Vanninnhold (%) Konsistensgrenser | G kN/m³ | Skjærstyrke (kPa) | $S_t$ |
|---|---|---|---|---|---|---|---|
| 22 | | | | 10 20 30 40 50 | | 10 20 30 40 50 | |
| | Leire, siltig | Grå | s3 | | 20,5<br>20,5 | 61.3 | 6<br>4 |
| 24 | Leire | Grå | s4 | | 19,6<br>19,8 | 65.7<br>66.9 | 14<br>22 |
| 26 | | | | | | | |
| 28 | | | | | | | |
| 30 | | | | | | | |

Skravur utenom prøver samt tekst i kursiv er basert på beskrivelser i felt.

| | | | | | |
|---|---|---|---|---|---|
| VANNINNHOLD/ KONSISTENSGRENSER | KONUS, OMRØRT | /Ø | ØDOMETERFORSØK | LEIRE | |
| TRYKKFORSØK/ BRUDDEFORMASJON | TREAKS, AKTIV | /K | KORNFORDELING | SILT | |
| KONUS, UFORSTYRRET | TREAKS, PASSIV | $S_t$ | SENSITIVITET | SAND | |
| | | | | GRUS | |
| | | | | FYLLMASSER | |
| | | | | ORGANISK | |
| | | | | TØRRSKORPELEIRE | |

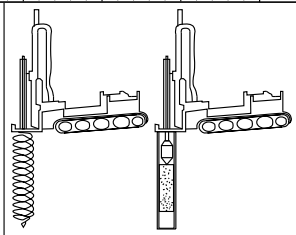

# Prøveserie

## Nannestad

GeoStrøm AS
www.geostrom.no
Hengsrudveien 855
3176 Undrumsdal
tlf.: 33 33 33 77

| Hull | Målt vannstand | Opptak |
|---|---|---|
| 147-9B | | |
| **Terreng** | **X-koord** | **Y-koord** |
| | | |
| **Prosj.nr.** | **Lab** | **Kontr** |
| 3737 | RS | ØK |
| **Dato** | **TEGN NR.** | |
| 09.11.23 20:25 | 3737-4_147-9Bc | |

| | | | Konus | | | Enaks | | | Plastisitet | | |
|---|---|---|---|---|---|---|---|---|---|---|---|
| Klassifisering | Dybde | Vanninnhold | Uforstyrret | Omrørt | Sensitivitet | Skjærstyrke | Tøyning | Tyngdetetthet | Plastisitetsgrense | Konusflytegrense | Glødetap |
| | z | w | cufc | curfc | St | cuuc | ε | γ | wp | wl | Ogl |
| | m | % | kN/m² | kN/m² | | kN/m² | % | kN/m³ | % | % | % |
| | 16.2 | 26.2 | 34.77 | 4.72 | 7 | | | | | | |
| Leire | 16.4 | 27.2 | | | | 63.3 | 7.4 | 19.9 | | | |
| | 16.6 | 27.5 | 34.77 | 5.54 | 6 | | | | | | |
| | 18.2 | 28 | 30.76 | 3.24 | 9 | | | | | | |
| Leire | 18.4 | 29.6 | | | | 53.5 | 11.6 | 19.6 | | | |
| | 18.6 | 31.5 | 38.74 | 5.93 | 7 | | | | | | |
| | 23.2 | 22.8 | 38.74 | 6.85 | 6 | | | | | | |
| Leire, siltig | 23.4 | 23 | | | | 50.4 | 7.9 | 20.5 | | | |
| | 23.5 | 23.7 | | | | 61.3 | 14 | 20.5 | | | |
| | 23.6 | 22.4 | 46.67 | 10.86 | 4 | | | | | | |
| | 24.2 | 30.8 | 38.74 | 2.75 | 14 | | | | | | |
| | 24.3 | 29.6 | | | | 65.7 | 7 | 19.6 | | | |
| Leire | 24.4 | 29.9 | | | | 66.9 | 6.7 | 19.8 | | | |
| | 24.6 | 29.7 | 46.67 | 2.15 | 22 | | | | | | |

VANNINNHOLD/ KONSISTENSGRENSER

TRYKKFORSØK/ BRUDDEFORMASJON

KONUS, UFORSTYRRET

KONUS, OMRØRT

TREAKS, AKTIV

TREAKS, PASSIV

/Ø ØDOMETERFORSØK

/K KORNFORDELING

S, SENSITIVITET

LEIRE

SILT

SAND

GRUS

FYLLMASSER

ORGANISK

TØRRSKORPELEIRE

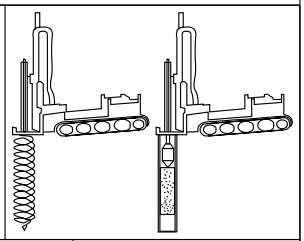

# Prøveserie

## Nannestad

GeoStrøm AS
www.geostrom.no
Hengsrudveien 855
3176 Undrumsdal
tlf.: 33 33 33 77

| Hull | Målt vannstand | Opptak |
|---|---|---|
| 147-9B | | |
| **Terreng** | **X-koord** | **Y-koord** |
| | | |
| **Prosj.nr.** | **Lab** | **Kontr** |
| 3737 | RS | ØK |
| **Dato** | **TEGN NR.** | |
| 09.11.23 20:25 | 3737-4_147-9Bd | |

| Dybde (m) | Klassifisering | Beskrivelse | Prøve | Vanninnhold (%) Konsistensgrenser 10 20 30 40 50 | G kN/m³ | Skjærstyrke (kPa) 10 20 30 40 50 | $S_t$ |
|---|---|---|---|---|---|---|---|
| 2 | | | | | | | |
| 4 | | | | | | | |
| 6 | | | | | | | |
| 8 | | | | | | | |
| | Leire | Grå | s1 | | 19,3 | 62.3 | 7 9 |
| 10 | | | | | | | |

Skravur utenom prøver samt tekst i kursiv er basert på beskrivelser i felt.

| | | | |
|---|---|---|---|
| VANNINNHOLD/ KONSISTENSGRENSER | KONUS, OMRØRT | /Ø | ØDOMETERFORSØK |
| TRYKKFORSØK/ BRUDDEFORMASJON | TREAKS, AKTIV | /K | KORNFORDELING |
| KONUS, UFORSTYRRET | TREAKS, PASSIV | $S_t$ | SENSITIVITET |

LEIRE
SILT
SAND
GRUS
FYLLMASSER
ORGANISK
TØRRSKORPELEIRE

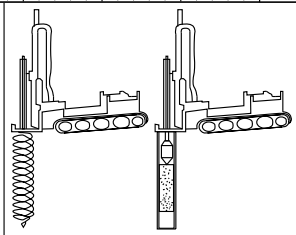

# Prøveserie

## Nannestad

GeoStrøm AS
www.geostrom.no
Hengsrudveien 855
3176 Undrumsdal
tlf.: 33 33 33 77

| Hull | Målt vannstand | Opptak |
|---|---|---|
| 147-11 | | |
| **Terreng** | **X-koord** | **Y-koord** |
| | | |
| **Prosj.nr.** | **Lab** | **Kontr** |
| 3737 | RS/AHS | ØK |
| **Dato** | **TEGN NR.** | |
| 09.11.23 15:59 | 3737-4_147-11a | |

Dybde (m) | Klassifisering | Beskrivelse | Prøve | Vanninnhold (%) Konsistensgrenser | G kN/m³ | Skjærstyrke (kPa) | $S_t$

10 20 30 40 50 | 10 20 30 40 50

Leire — Grå
Kvikkleire — Grå
Kvikkleire, siltig — Grå

s2
s3

19,3
19,5
20,3

0.54
0.28
0.07
0.07

60
67
200
200

12
14
16
18
20

Skravur utenom prøver samt tekst i kursiv er basert på beskrivelser i felt.

| | | | | | |
|---|---|---|---|---|---|
| VANNINNHOLD/ KONSISTENSGRENSER | KONUS, OMRØRT | /Ø | ØDOMETERFORSØK | LEIRE | |
| TRYKKFORSØK/ BRUDDEFORMASJON | TREAKS, AKTIV | /K | KORNFORDELING | SILT | |
| KONUS, UFORSTYRRET | TREAKS, PASSIV | $S_t$ | SENSITIVITET | SAND | |
| | | | | GRUS | |
| | | | | FYLLMASSER | |
| | | | | ORGANISK | |
| | | | | TØRRSKORPELEIRE | |

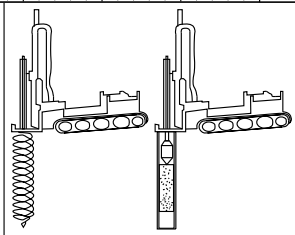

# Prøveserie

# Nannestad

| Hull | Målt vannstand | Opptak |
|---|---|---|
| 147-11 | | |
| Terreng | X-koord | Y-koord |
| | | |
| Prosj.nr. | Lab | Kontr |
| 3737 | RS/AHS | ØK |
| Dato | TEGN NR. | |
| 09.11.23 15:59 | 3737-4_147-11b | |

GeoStrøm AS
www.geostrom.no
Hengsrudveien 855
3176 Undrumsdal
tlf.: 33 33 33 77

| | | | Konus | | | Enaks | | | Plastisitet | | |
|---|---|---|---|---|---|---|---|---|---|---|---|
| Klassifisering | Dybde | Vanninnhold | Uforstyrret | Omrørt | Sensitivitet | Skjærstyrke | Tøyning | Tyngdetetthet | Plastisitetsgrense | Konusflytegrense | Glødetap |
| | z | w | cufc | curfc | St | cuuc | ε | γ | wp | wl | Ogl |
| | m | % | kN/m² | kN/m² | | kN/m² | % | kN/m³ | % | % | % |
| | 9.2 | 31.3 | 55.79 | 8.17 | 7 | | | | | | |
| Leire | 9.4 | 32.3 | | | | 62.3 | 7.9 | 19.3 | | | |
| | 9.6 | 31.6 | 43.43 | 5.02 | 9 | | | | | | |
| Leire | 11.1 | | | | | | | | | | |
| | 11.2 | 30.4 | 32.68 | 0.54 | 60 | | | | | | |
| | 11.3 | 31.4 | | | | 50.3 | 5.4 | 19.3 | | | |
| | 11.4 | 30.1 | | | | 53.8 | 4.7 | 19.5 | | | |
| Kvikkleire | 11.5 | 29.5 | 18.57 | 0.28 | 67 | | | | | | |
| | 14.2 | 27.9 | 31.38 | 0.07 | 200 | | | | | | |
| Kvikkleire, siltig | 14.4 | 25.5 | | | | 44.9 | 5.5 | 20.3 | | | |
| | 14.6 | 24 | 21.08 | 0.07 | 200 | | | | | | |

VANNINNHOLD/ KONSISTENSGRENSER
TRYKKFORSØK/ BRUDDEFORMASJON
KONUS, UFORSTYRRET
KONUS, OMRØRT
TREAKS, AKTIV
TREAKS, PASSIV
/Ø ØDOMETERFORSØK
/K KORNFORDELING
S, SENSITIVITET

LEIRE
SILT
SAND
GRUS
FYLLMASSER
ORGANISK
TØRRSKORPELEIRE

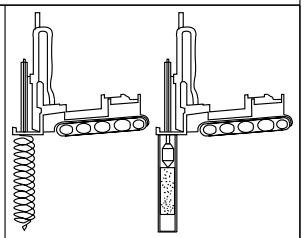

# Prøveserie

## Nannestad

GeoStrøm AS
www.geostrom.no
Hengsrudveien 855
3176 Undrumsdal
tlf.: 33 33 33 77

| Hull | Målt vannstand | Opptak |
|---|---|---|
| 147-11 | | |
| **Terreng** | **X-koord** | **Y-koord** |
| | | |
| **Prosj.nr.** | **Lab** | **Kontr** |
| 3737 | RS/AHS | ØK |
| **Dato** | **TEGN NR.** | |
| 09.11.23 15:59 | 3737-4_147-11c | |

| Dybde (m) | Klassifisering | Beskrivelse | Prøve | Vanninnhold (%) Konsistensgrenser 10 20 30 40 50 | G kN/m³ | Skjærstyrke (kPa) 10 20 30 40 50 |
|---|---|---|---|---|---|---|
| 2 | | | | | | |
| 4 | | | | | | |
| 6 | | | | | | |
| 8 | | | | | | |
| 10 | | | | | | |

Skravur utenom prøver samt tekst i kursiv er basert på beskrivelser i felt.

| | | | | | |
|---|---|---|---|---|---|
| VANNINNHOLD/ KONSISTENSGRENSER | KONUS, OMRØRT | /Ø | ØDOMETERFORSØK | LEIRE | 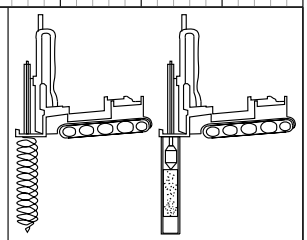 |
| TRYKKFORSØK/ BRUDDEFORMASJON | TREAKS, AKTIV | /K | KORNFORDELING | SILT | |
| KONUS, UFORSTYRRET | TREAKS, PASSIV | $S_t$ | SENSITIVITET | SAND | |
| | | | | GRUS | |
| | | | | FYLLMASSER | |
| | | | | ORGANISK | |
| | | | | TØRRSKORPELEIRE | |

# Prøveserie

# Nannestad

GeoStrøm AS
www.geostrom.no
Hengsrudveien 855
3176 Undrumsdal
tlf.: 33 33 33 77

| Hull | Målt vannstand | Opptak |
|---|---|---|
| 147-16 | | |
| Terreng | X-koord | Y-koord |
| | | |
| Prosj.nr. | Lab | Kontr |
| 3737 | LM/AHS | ØK/RS |
| Dato | TEGN NR. | |
| 27.11.23 12:28 | 3737-4_147-16a | |

| Dybde (m) | Klassifisering | Beskrivelse | Prøve | Vanninnhold (%) Konsistensgrenser 10 20 30 40 50 | G kN/m³ | Skjærstyrke (kPa) 10 20 30 40 50 |
|---|---|---|---|---|---|---|
| 12 | | | | | | |
| 14 | | | | | | |
| 16 | | | | | | |
| 16.5 | Kvikkleire, siltig | Grå<br>Forstyrret prøve | s1 | | | 0.08<br>0.08 |
| 18 | | | | | | |
| 20 | | | | | | |

Skravur utenom prøver samt tekst i kursiv er basert på beskrivelser i felt.

| | | | |
|---|---|---|---|
| VANNINNHOLD/ KONSISTENSGRENSER | KONUS, OMRØRT | /Ø | ØDOMETERFORSØK |
| TRYKKFORSØK/ BRUDDEFORMASJON | TREAKS, AKTIV | /K | KORNFORDELING |
| KONUS, UFORSTYRRET | TREAKS, PASSIV | $S_t$ | SENSITIVITET |

LEIRE
SILT
SAND
GRUS
FYLLMASSER
ORGANISK
TØRRSKORPELEIRE

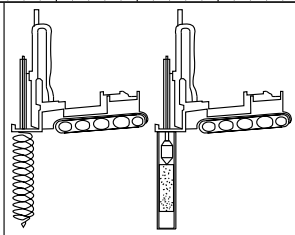

# Prøveserie

## Nannestad

GeoStrøm AS
www.geostrom.no
Hengsrudveien 855
3176 Undrumsdal
tlf.: 33 33 33 77

| Hull | Målt vannstand | Opptak |
|---|---|---|
| 147-16 | | |
| **Terreng** | **X-koord** | **Y-koord** |
| | | |
| **Prosj.nr.** | **Lab** | **Kontr** |
| 3737 | LM/AHS | ØK/RS |
| **Dato** | **TEGN NR.** | |
| 27.11.23 12:28 | 3737-4_147-16b | |

| Dybde (m) | Klassifisering | Beskrivelse | Prøve | Vanninnhold (%) Konsistensgrenser 10 20 30 40 50 | G kN/m³ | Skjærstyrke (kPa) 10 20 30 40 50 |
|---|---|---|---|---|---|---|
| 22 | Kvikkleire, siltig | Grå<br>Forstyrret prøve | s2 | | | 0.07<br>0.07 |
| 24 | | | | | | |
| 26 | | | | | | |
| 28 | | | | | | |
| 30 | | | | | | |

Skravur utenom prøver samt tekst i kursiv er basert på beskrivelser i felt.

| | | | | | |
|---|---|---|---|---|---|
| VANNINNHOLD/ KONSISTENSGRENSER | KONUS, OMRØRT | /Ø | ØDOMETERFORSØK | LEIRE | |
| TRYKKFORSØK/ BRUDDEFORMASJON | TREAKS, AKTIV | /K | KORNFORDELING | SILT | |
| KONUS, UFORSTYRRET | TREAKS, PASSIV | $S_t$ | SENSITIVITET | SAND | |
| | | | | GRUS | |
| | | | | FYLLMASSER | |
| | | | | ORGANISK | |
| | | | | TØRRSKORPELEIRE | |

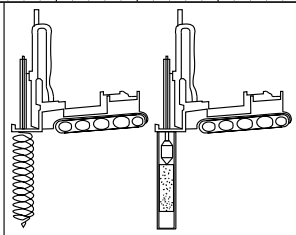

# Prøveserie

## Nannestad

GeoStrøm AS
www.geostrom.no
Hengsrudveien 855
3176 Undrumsdal
tlf.: 33 33 33 77

| Hull | Målt vannstand | Opptak |
|---|---|---|
| 147-16 | | |
| **Terreng** | **X-koord** | **Y-koord** |
| | | |
| **Prosj.nr.** | **Lab** | **Kontr** |
| 3737 | LM/AHS | ØK/RS |
| **Dato** | **TEGN NR.** | |
| 27.11.23 12:28 | 3737-4_147-16c | |

| | | | Konus | | | Enaks | | | Plastisitet | | |
|---|---|---|---|---|---|---|---|---|---|---|---|
| Klassifisering | Dybde | Vanninnhold | Uforstyrret | Omrørt | Sensitivitet | Skjærstyrke | Tøyning | Tyngdetetthet | Plastisitetsgrense | Konusflytegrense | Glødetap |
| | z | w | cufc | curfc | St | cuuc | ε | γ | wp | wl | Ogl |
| | m | % | kN/m$^2$ | kN/m$^2$ | | kN/m$^2$ | % | kN/m$^3$ | % | % | % |
| | 17.2 | 27.8 | | 0.08 | | | | | | | |
| Kvikkleire, siltig | 17.4 | 27.4 | | | | | | | | | |
| | 17.6 | 24.3 | | 0.08 | | | | | | | |
| | 21.2 | 32.5 | | 0.07 | | | | | | | |
| Kvikkleire, siltig | 21.4 | 31.8 | | | | | | | | | |
| | 21.6 | 30.4 | | 0.07 | | | | | | | |

| | | | | | |
|---|---|---|---|---|---|
| VANNINNHOLD/ KONSISTENSGRENSER | KONUS, OMRØRT | /Ø | ØDOMETERFORSØK | LEIRE | |
| TRYKKFORSØK/ BRUDDEFORMASJON | TREAKS, AKTIV | /K | KORNFORDELING | SILT | |
| KONUS, UFORSTYRRET | TREAKS, PASSIV | S, | SENSITIVITET | SAND | |
| | | | | GRUS | |
| | | | | FYLLMASSER | |
| | | | | ORGANISK | |
| | | | | TØRRSKORPELEIRE | |

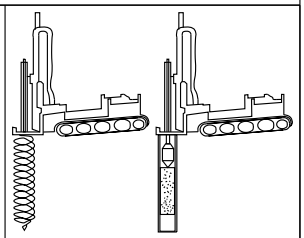

# Prøveserie

# Nannestad

| Hull | Målt vannstand | Opptak |
|---|---|---|
| 147-16 | | |
| Terreng | X-koord | Y-koord |
| | | |
| Prosj.nr. | Lab | Kontr |
| 3737 | LM/AHS | ØK/RS |
| Dato | TEGN NR. | |
| 27.11.23 12:28 | 3737-4_147-16d | |

GeoStrøm AS
www.geostrom.no
Hengsrudveien 855
3176 Undrumsdal
tlf.: 33 33 33 77

| Dybde (m) | Klassifisering | Beskrivelse | Prøve | Vanninnhold (%) Konsistensgrenser 10 20 30 40 50 | G kN/m³ | Skjærstyrke (kPa) 10 20 30 40 50 | $S_t$ |
|---|---|---|---|---|---|---|---|
| 2 | | | | | | | |
| 4 | | | | | | | |
| | Leire | Grå | s1 | | 19,7 | | 6 8 |
| 6 | | | | | | | |
| 8 | | | | | | | |
| | Leire | Grå | s2 | | 19,7 | | 7 8 |
| 10 | | | | | | | |

Skravur utenom prøver samt tekst i kursiv er basert på beskrivelser i felt.

| | | | |
|---|---|---|---|
| VANNINNHOLD/ KONSISTENSGRENSER | KONUS, OMRØRT | /Ø | ØDOMETERFORSØK |
| TRYKKFORSØK/ BRUDDEFORMASJON | TREAKS, AKTIV | /K | KORNFORDELING |
| KONUS, UFORSTYRRET | TREAKS, PASSIV | $S_t$ | SENSITIVITET |

LEIRE
SILT
SAND
GRUS
FYLLMASSER
ORGANISK
TØRRSKORPELEIRE

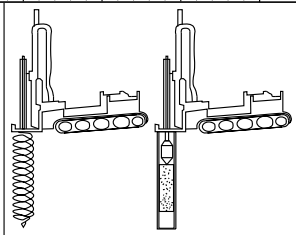

# Prøveserie

# Nannestad

GeoStrøm AS
www.geostrom.no
Hengsrudveien 855
3176 Undrumsdal
tlf.: 33 33 33 77

| Hull | Målt vannstand | Opptak |
|---|---|---|
| 148-2B | | |
| Terreng | X-koord | Y-koord |
| | | |
| Prosj.nr. | Lab | Kontr |
| 3737 | ØK/AHS | ØK/RS |
| Dato | TEGN NR. | |
| 28.11.23 09:24 | 3737-4_148-2Ba | |

| | | | Konus | | | Enaks | | | Plastisitet | | |
|---|---|---|---|---|---|---|---|---|---|---|---|
| Klassifisering | Dybde | Vanninnhold | Uforstyrret | Omrørt | Sensitivitet | Skjærstyrke | Tøyning | Tyngdetetthet | Plastisitetsgrense | Konusflytegrense | Glødetap |
| | z | w | cufc | curfc | St | cuuc | ε | γ | wp | wl | Ogl |
| | m | % | kN/m$^2$ | kN/m$^2$ | | kN/m$^2$ | % | kN/m$^3$ | % | % | % |
| | 5.2 | 27.2 | 29.58 | 4.94 | 6 | | | | | | |
| Leire | 5.4 | 29.3 | | | | 55.5 | 9.7 | 19.7 | | | |
| | 5.6 | 25.1 | 34.05 | 4.37 | 8 | | | | | | |
| | 9.2 | 31.2 | 32.02 | 4.86 | 7 | | | | | | |
| Leire | 9.4 | 29.8 | | | | 56.1 | 8.1 | 19.7 | | | |
| | 9.6 | 29.5 | 36.28 | 4.71 | 8 | | | | | | |

| | | | | | |
|---|---|---|---|---|---|
| VANNINNHOLD/ KONSISTENSGRENSER | KONUS, OMRØRT | /Ø | ØDOMETERFORSØK | LEIRE | |
| TRYKKFORSØK/ BRUDDEFORMASJON | TREAKS, AKTIV | /K | KORNFORDELING | SILT | |
| KONUS, UFORSTYRRET | TREAKS, PASSIV | S$_t$ | SENSITIVITET | SAND | |
| | | | | GRUS | |
| | | | | FYLLMASSER | |
| | | | | ORGANISK | |
| | | | | TØRRSKORPELEIRE | |

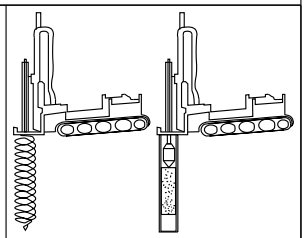

# Prøveserie

## Nannestad

| Hull | Målt vannstand | Opptak |
|---|---|---|
| 148-2B | | |
| Terreng | X-koord | Y-koord |
| | | |
| Prosj.nr. | Lab | Kontr |
| 3737 | ØK/AHS | ØK/RS |
| Dato | TEGN NR. | |
| 28.11.23 09:24 | 3737-4_148-2Bb | |

GeoStrøm AS
www.geostrom.no
Hengsrudveien 855
3176 Undrumsdal
tlf.: 33 33 33 77

| Dybde (m) | Klassifisering | Beskrivelse | Prøve | Vanninnhold (%) Konsistensgrenser 10 20 30 40 50 | G kN/m³ | Skjærstyrke (kPa) 10 20 30 40 50 | $S_t$ |
|---|---|---|---|---|---|---|---|
| 2 | | | | | | | |
| 4 | | | | | | | |
| 6 | | | | | | | |
| 8 | | | | | | | |
| 10 | | | | | | | |

Skravur utenom prøver samt tekst i kursiv er basert på beskrivelser i felt.

| | | | |
|---|---|---|---|
| VANNINNHOLD/ KONSISTENSGRENSER | KONUS, OMRØRT | /Ø | ØDOMETERFORSØK |
| TRYKKFORSØK/ BRUDDEFORMASJON | TREAKS, AKTIV | /K | KORNFORDELING |
| KONUS, UFORSTYRRET | TREAKS, PASSIV | $S_t$ | SENSITIVITET |

LEIRE
SILT
SAND
GRUS
FYLLMASSER
ORGANISK
TØRRSKORPELEIRE

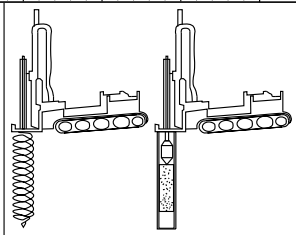

# Prøveserie

## Nannestad

GeoStrøm AS
www.geostrom.no
Hengsrudveien 855
3176 Undrumsdal
tlf.: 33 33 33 77

| Hull | Målt vannstand | Opptak |
|---|---|---|
| 148-4B | | |
| Terreng | X-koord | Y-koord |
| | | |
| Prosj.nr. | Lab | Kontr |
| 3737 | ØK/AHS | ØK/RS |
| Dato | TEGN NR. | |
| 28.11.23 13:22 | 3737-4_148-4Ba | |

| Dybde (m) | Klassifisering | Beskrivelse | Prøve | Vanninnhold (%) Konsistensgrenser 10 20 30 40 50 | G kN/m³ | Skjærstyrke (kPa) 10 20 30 40 50 | $S_t$ |
|---|---|---|---|---|---|---|---|
| 12 | | | | | | | |
| | Kvikkleire | Grå<br>Prøve rant delvis ut av sylinder. usikre dybder på konus og vanninnhold | s1 | | | 0.09<br>0.08 | |
| 14 | | | | | | | |
| 16 | | | | | | | |
| | Kvikkleire | Grå<br>Forstyrret øvre 15cm | s2 | | 19,6 | 0.07<br>0.07 | 200<br>200 |
| 18 | | | | | | | |
| 20 | | | | | | | |

Skravur utenom prøver samt tekst i kursiv er basert på beskrivelser i felt.

| | | | |
|---|---|---|---|
| VANNINNHOLD/ KONSISTENSGRENSER | KONUS, OMRØRT | /Ø | ØDOMETERFORSØK |
| TRYKKFORSØK/ BRUDDEFORMASJON | TREAKS, AKTIV | /K | KORNFORDELING |
| KONUS, UFORSTYRRET | TREAKS, PASSIV | $S_t$ | SENSITIVITET |

LEIRE
SILT
SAND
GRUS
FYLLMASSER
ORGANISK
TØRRSKORPELEIRE

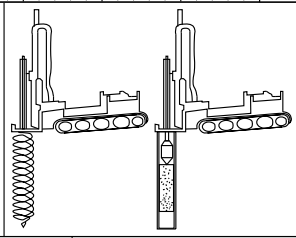

# Prøveserie

# Nannestad

GeoStrøm AS
www.geostrom.no
Hengsrudveien 855
3176 Undrumsdal
tlf.: 33 33 33 77

| Hull | Målt vannstand | Opptak |
|---|---|---|
| 148-4B | | |
| Terreng | X-koord | Y-koord |
| | | |
| Prosj.nr. | Lab | Kontr |
| 3737 | ØK/AHS | ØK/RS |
| Dato | TEGN NR. | |
| 28.11.23 13:22 | 3737-4_148-4Bb | |

| Dybde (m) | Klassifisering | Beskrivelse | Prøve | Vanninnhold (%) Konsistensgrenser | G kN/m³ | Skjærstyrke (kPa) | $S_t$ |
|---|---|---|---|---|---|---|---|
| | | | | 10 20 30 40 50 | | 10 20 30 40 50 | |
| | Kvikkleire | Grå | s3 | | | 0.07 | |
| | | Forstyrret prøve | | | | 0.07 | 200 |
| 22 | | | | | | | |
| 24 | | | | | | | |
| 26 | | | | | | | |
| 28 | | | | | | | |
| 30 | | | | | | | |

Skravur utenom prøver samt tekst i kursiv er basert på beskrivelser i felt.

| | | | |
|---|---|---|---|
| VANNINNHOLD/ KONSISTENSGRENSER | KONUS, OMRØRT | /Ø | ØDOMETERFORSØK |
| TRYKKFORSØK/ BRUDDEFORMASJON | TREAKS, AKTIV | /K | KORNFORDELING |
| KONUS, UFORSTYRRET | TREAKS, PASSIV | $S_t$ | SENSITIVITET |

LEIRE
SILT
SAND
GRUS
FYLLMASSER
ORGANISK
TØRRSKORPELEIRE

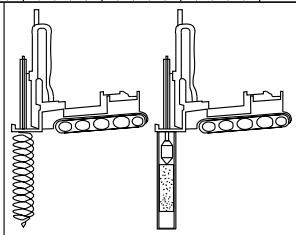

# Prøveserie

# Nannestad

GeoStrøm AS
www.geostrom.no
Hengsrudveien 855
3176 Undrumsdal
tlf.: 33 33 33 77

| Hull | Målt vannstand | Opptak |
|---|---|---|
| 148-4B | | |
| Terreng | X-koord | Y-koord |
| | | |
| Prosj.nr. | Lab | Kontr |
| 3737 | ØK/AHS | ØK/RS |
| Dato | TEGN NR. | |
| 28.11.23 13:22 | 3737-4_148-4Bc | |

| | | | Konus | | | Enaks | | | Plastisitet | | |
|---|---|---|---|---|---|---|---|---|---|---|---|
| Klassifisering | Dybde | Vanninnhold | Uforstyrret | Omrørt | Sensitivitet | Skjærstyrke | Tøyning | Tyngdetetthet | Plastisitetsgrense | Konusflytegrense | Glødetap |
| | z | w | cufc | curfc | St | cuuc | ε | γ | wp | wl | Ogl |
| | m | % | kN/m² | kN/m² | | kN/m² | % | kN/m³ | % | % | % |
| | 13.1 | 25.5 | | 0.09 | | | | | | | |
| Kvikkleire | 13.4 | 26 | | | | | | | | | |
| | 13.6 | 27.3 | | 0.08 | | | | | | | |
| | 17.2 | 29.2 | 25.93 | 0.07 | 200 | | | | | | |
| Kvikkleire | 17.4 | 30.3 | | | | 46.9 | 5.4 | 19.6 | | | |
| | 17.6 | 31 | 31.38 | 0.07 | 200 | | | | | | |
| | 20.1 | 30.7 | | 0.07 | | | | | | | |
| Kvikkleire | 20.4 | 28 | | | | | | | | | |
| | 20.6 | 30.7 | 14.72 | 0.07 | 200 | | | | | | |

| | | | | | |
|---|---|---|---|---|---|
| VANNINNHOLD/ KONSISTENSGRENSER | KONUS, OMRØRT | /Ø | ØDOMETERFORSØK | LEIRE | |
| TRYKKFORSØK/ BRUDDEFORMASJON | TREAKS, AKTIV | /K | KORNFORDELING | SILT | |
| KONUS, UFORSTYRRET | TREAKS, PASSIV | S, | SENSITIVITET | SAND | |
| | | | | GRUS | |
| | | | | FYLLMASSER | |
| | | | | ORGANISK | |
| | | | | TØRRSKORPELEIRE | |

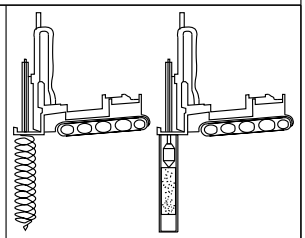

# Prøveserie

## Nannestad

| Hull | Målt vannstand | Opptak |
|---|---|---|
| 148-4B | | |
| Terreng | X-koord | Y-koord |
| | | |
| Prosj.nr. | Lab | Kontr |
| 3737 | ØK/AHS | ØK/RS |
| Dato | TEGN NR. | |
| 28.11.23 13:22 | 3737-4_148-4Bd | |

GeoStrøm AS
www.geostrom.no
Hengsrudveien 855
3176 Undrumsdal
tlf.: 33 33 33 77

| Dybde (m) | Klassifisering | Beskrivelse | Prøve | Vanninnhold (%) Konsistensgrenser 10 20 30 40 50 | G kN/m³ | Skjærstyrke (kPa) 10 20 30 40 50 | $S_t$ |
|---|---|---|---|---|---|---|---|
| 2 | | | | | | | |
| 4 | | | | | | | |
| 6 | | | | | | | |
| 8 | | | | | | | |
| 10 | | | | | | | |

Skravur utenom prøver samt tekst i kursiv er basert på beskrivelser i felt.

| | | | |
|---|---|---|---|
| VANNINNHOLD/ KONSISTENSGRENSER | KONUS, OMRØRT | /Ø | ØDOMETERFORSØK |
| TRYKKFORSØK/ BRUDDEFORMASJON | TREAKS, AKTIV | /K | KORNFORDELING |
| KONUS, UFORSTYRRET | TREAKS, PASSIV | $S_t$ | SENSITIVITET |

LEIRE
SILT
SAND
GRUS
FYLLMASSER
ORGANISK
TØRRSKORPELEIRE

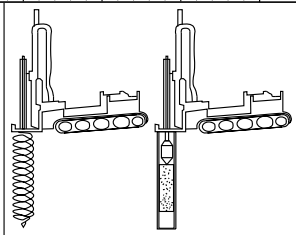

# Prøveserie

## Nannestad

GeoStrøm AS
www.geostrom.no
Hengsrudveien 855
3176 Undrumsdal
tlf.: 33 33 33 77

| Hull | Målt vannstand | Opptak |
|---|---|---|
| 148-5B | | |
| **Terreng** | **X-koord** | **Y-koord** |
| | | |
| **Prosj.nr.** | **Lab** | **Kontr** |
| 3737 | LM/AHS | ØK/RS |
| **Dato** | **TEGN NR.** | |
| 27.11.23 10:46 | 3737-4_148-5Ba | |

| Dybde (m) | Klassifisering | Beskrivelse | Prøve |
|---|---|---|---|
| 12 | Kvikkleire | Grå | s1 |
| 14 | | | |
| 16 | Kvikkleire | Grå | s2 |
| | | Lagdelt med mange sand- og siltsjikt | |
| 18 | Kvikkleire, siltig | Grå, finsand, glimmer | |
| 20 | | | |

Vanninnhold (%) Konsistensgrenser: 10 20 30 40 50

G kN/m³: 19,5; 20,3; 20

Skjærstyrke (kPa): 10 20 30 40 50

St: 200; 200; 127; 200

0,11; 0,07; 0,21; 0,07

Skravur utenom prøver samt tekst i kursiv er basert på beskrivelser i felt.

| | | | |
|---|---|---|---|
| VANNINNHOLD/ KONSISTENSGRENSER | KONUS, OMRØRT | /Ø | ØDOMETERFORSØK |
| TRYKKFORSØK/ BRUDDEFORMASJON | TREAKS, AKTIV | /K | KORNFORDELING |
| KONUS, UFORSTYRRET | TREAKS, PASSIV | $S_t$ | SENSITIVITET |

LEIRE
SILT
SAND
GRUS
FYLLMASSER
ORGANISK
TØRRSKORPELEIRE

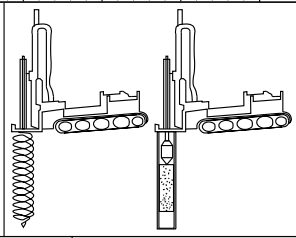

# Prøveserie

# Nannestad

| Hull | Målt vannstand | Opptak |
|---|---|---|
| 148-5B | | |
| Terreng | X-koord | Y-koord |
| | | |
| Prosj.nr. | Lab | Kontr |
| 3737 | LM/AHS | ØK/RS |
| Dato | TEGN NR. | |
| 27.11.23 10:46 | 3737-4_148-5Bb | |

GeoStrøm AS
www.geostrom.no
Hengsrudveien 855
3176 Undrumsdal
tlf.: 33 33 33 77

| | | | Konus | | | Enaks | | | Plastisitet | | |
|---|---|---|---|---|---|---|---|---|---|---|---|
| Klassifisering | Dybde | Vanninnhold | Uforstyrret | Omrørt | Sensitivitet | Skjærstyrke | Tøyning | Tyngdetetthet | Plastisitetsgrense | Konusflytegrense | Glødetap |
| | z | w | cufc | curfc | St | cuuc | ε | γ | wp | wl | Ogl |
| | m | % | kN/m² | kN/m² | | kN/m² | % | kN/m³ | % | % | % |
| | 11.2 | 30.8 | 31.38 | 0.11 | 200 | | | | | | |
| Kvikkleire | 11.4 | 30.4 | | | | 55.1 | 4.9 | 19.5 | | | |
| | 11.6 | 31.5 | 28.46 | 0.07 | 200 | | | | | | |
| | 17.1 | 27.1 | 26.41 | 0.21 | 127 | | | | | | |
| Kvikkleire | 17.2 | 24.4 | | | | 34.5 | 9.5 | 20.3 | | | |
| | 17.4 | 26.8 | | | | 45.3 | 8 | 20 | | | |
| Kvikkleire, siltig | 17.6 | 26.2 | 17.22 | 0.07 | 200 | | | | | | |

| | | | | | |
|---|---|---|---|---|---|
| VANNINNHOLD/ KONSISTENSGRENSER | KONUS, OMRØRT | /Ø | ØDOMETERFORSØK | LEIRE | |
| TRYKKFORSØK/ BRUDDEFORMASJON | TREAKS, AKTIV | /K | KORNFORDELING | SILT | |
| KONUS, UFORSTYRRET | TREAKS, PASSIV | $S_t$ | SENSITIVITET | SAND | |
| | | | | GRUS | |
| | | | | FYLLMASSER | |
| | | | | ORGANISK | |
| | | | | TØRRSKORPELEIRE | |

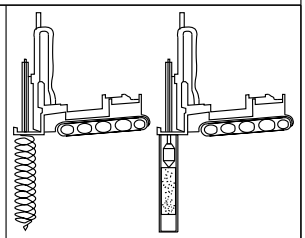

# Prøveserie

## Nannestad

| Hull | Målt vannstand | Opptak |
|---|---|---|
| 148-5B | | |
| Terreng | X-koord | Y-koord |
| | | |
| Prosj.nr. | Lab | Kontr |
| 3737 | LM/AHS | ØK/RS |
| Dato | TEGN NR. | |
| 27.11.23 10:46 | 3737-4_148-5Bc | |

GeoStrøm AS
www.geostrom.no
Hengsrudveien 855
3176 Undrumsdal
tlf.: 33 33 33 77

| Dybde (m) | Klassifisering | Beskrivelse | Prøve | Vanninnhold (%) Konsistensgrenser 10 20 30 40 50 | G kN/m³ | Skjærstyrke (kPa) 10 20 30 40 50 | $S_t$ |
|---|---|---|---|---|---|---|---|
| 2 | | | | | | | |
| 4 | | | | | | | |
| 6 | | | | | | | |
| 8 | | | | | | | |
| 10 | | | | | | | |

Skravur utenom prøver samt tekst i kursiv er basert på beskrivelser i felt.

| | | | |
|---|---|---|---|
| VANNINNHOLD/ KONSISTENSGRENSER | KONUS, OMRØRT | /Ø | ØDOMETERFORSØK |
| TRYKKFORSØK/ BRUDDEFORMASJON | TREAKS, AKTIV | /K | KORNFORDELING |
| KONUS, UFORSTYRRET | TREAKS, PASSIV | $S_t$ | SENSITIVITET |

LEIRE
SILT
SAND
GRUS
FYLLMASSER
ORGANISK
TØRRSKORPELEIRE

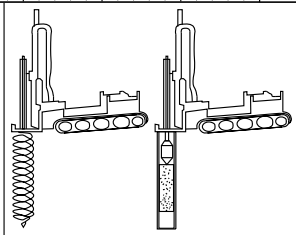

# Prøveserie

# Nannestad

GeoStrøm AS
www.geostrom.no
Hengsrudveien 855
3176 Undrumsdal
tlf.: 33 33 33 77

| Hull | Målt vannstand | Opptak |
|---|---|---|
| 148-9 | | |
| **Terreng** | **X-koord** | **Y-koord** |
| | | |
| **Prosj.nr.** | **Lab** | **Kontr** |
| 3737 | LM/AHS | ØK/RS |
| **Dato** | **TEGN NR.** | |
| 27.11.23 13:25 | 3737-4_148-9a | |

| Dybde (m) | Klassifisering | Beskrivelse | Prøve | Vanninnhold (%) Konsistensgrenser 10 20 30 40 50 | G kN/m³ | Skjærstyrke (kPa) 10 20 30 40 50 | $S_t$ |
|---|---|---|---|---|---|---|---|
| 12 | | | | | | | |
| 14 | | | | | | | |
| | Leire | Grå<br>Noe forstyrret prøve | s1 | | 20,1 | | 3<br>4 |
| 16 | | | | | | | |
| 18 | | | | | | | |
| | Leire | Grå, sjikt/tynne lag med finsand på 19,7 m, 19,5 m og 19,3m | s2 | | 19,3 | 74,5 | 10<br>9 |
| 20 | | | | | | | |

Skravur utenom prøver samt tekst i kursiv er basert på beskrivelser i felt.

| | | | |
|---|---|---|---|
| VANNINNHOLD/ KONSISTENSGRENSER | KONUS, OMRØRT | /Ø | ØDOMETERFORSØK |
| TRYKKFORSØK/ BRUDDEFORMASJON | TREAKS, AKTIV | /K | KORNFORDELING |
| KONUS, UFORSTYRRET | TREAKS, PASSIV | $S_t$ | SENSITIVITET |

LEIRE
SILT
SAND
GRUS
FYLLMASSER
ORGANISK
TØRRSKORPELEIRE

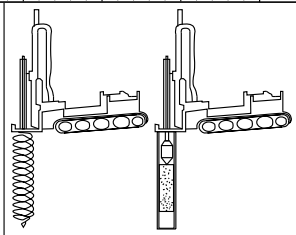

# Prøveserie

# Nannestad

GeoStrøm AS
www.geostrom.no
Hengsrudveien 855
3176 Undrumsdal
tlf.: 33 33 33 77

| Hull | Målt vannstand | Opptak |
|---|---|---|
| 148-9 | | |
| Terreng | X-koord | Y-koord |
| | | |
| Prosj.nr. | Lab | Kontr |
| 3737 | LM/AHS | ØK/RS |
| Dato | TEGN NR. | |
| 27.11.23 13:25 | 3737-4_148-9b | |

| | | | Konus | | | Enaks | | | Plastisitet | | |
|---|---|---|---|---|---|---|---|---|---|---|---|
| Klassifisering | Dybde | Vanninnhold | Uforstyrret | Omrørt | Sensitivitet | Skjærstyrke | Tøyning | Tyngdetetthet | Plastisitetsgrense | Konusflytegrense | Glødetap |
| | z | w | cufc | curfc | St | cuuc | ε | γ | wp | wl | Ogl |
| | m | % | kN/m² | kN/m² | | kN/m² | % | kN/m³ | % | % | % |
| | 15.3 | 29.3 | 12.9 | 4.27 | 3 | | | | | | |
| Leire | 15.4 | | | | | | | | | | |
| | 15.5 | 27.9 | | | | 13.5 | 11.2 | 20.1 | | | |
| | 15.6 | 29.9 | 24.15 | 6.37 | 4 | | | | | | |
| | 19.2 | 32 | 37.9 | 3.88 | 10 | | | | | | |
| Leire | 19.4 | | | | | | | | | | |
| | 19.6 | 32.6 | | | | 74.5 | 6.3 | 19.3 | | | |
| | 19.7 | 32.2 | 43.43 | 4.79 | 9 | | | | | | |

VANNINNHOLD/ KONSISTENSGRENSER

TRYKKFORSØK/ BRUDDEFORMASJON

KONUS, UFORSTYRRET

KONUS, OMRØRT

TREAKS, AKTIV

TREAKS, PASSIV

/Ø ØDOMETERFORSØK

/K KORNFORDELING

S, SENSITIVITET

LEIRE

SILT

SAND

GRUS

FYLLMASSER

ORGANISK

TØRRSKORPELEIRE

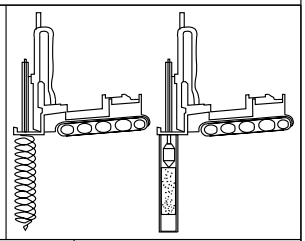

# Prøveserie

# Nannestad

| Hull | Målt vannstand | Opptak |
|---|---|---|
| 148-9 | | |
| Terreng | X-koord | Y-koord |
| | | |
| Prosj.nr. | Lab | Kontr |
| 3737 | LM/AHS | ØK/RS |
| Dato | TEGN NR. | |
| 27.11.23 13:25 | 3737-4_148-9c | |

GeoStrøm AS
www.geostrom.no
Hengsrudveien 855
3176 Undrumsdal
tlf.: 33 33 33 77

| Dybde (m) | Klassifisering | Beskrivelse | Prøve | Vanninnhold (%) Konsistensgrenser 10 20 30 40 50 | G kN/m³ | Skjærstyrke (kPa) 10 20 30 40 50 | $S_t$ |
|---|---|---|---|---|---|---|---|
| 2 | | | | | | | |
| 4 | | | | | | | |
| 6 | | | | | | | |
| 8 | | | | | | | |
| 10 | | | | | | | |

Skravur utenom prøver samt tekst i kursiv er basert på beskrivelser i felt.

| | | | |
|---|---|---|---|
| VANNINNHOLD/ KONSISTENSGRENSER | KONUS, OMRØRT | /Ø | ØDOMETERFORSØK |
| TRYKKFORSØK/ BRUDDEFORMASJON | TREAKS, AKTIV | /K | KORNFORDELING |
| KONUS, UFORSTYRRET | TREAKS, PASSIV | $S_t$ | SENSITIVITET |

LEIRE
SILT
SAND
GRUS
FYLLMASSER
ORGANISK
TØRRSKORPELEIRE

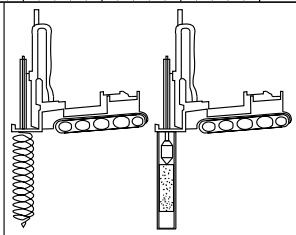

# Prøveserie

# Nannestad

GeoStrøm AS
www.geostrom.no
Hengsrudveien 855
3176 Undrumsdal
tlf.: 33 33 33 77

| Hull | Målt vannstand | Opptak |
|---|---|---|
| 149-4B | | |
| Terreng | X-koord | Y-koord |
| | | |
| Prosj.nr. | Lab | Kontr |
| 3737 | ØK/LM | ØK/RS |
| Dato | TEGN NR. | |
| 07.12.23 15:06 | 3737-4_149-4Ba | |

| Dybde (m) | Klassifisering | Beskrivelse | Prøve |
|---|---|---|---|
| 12 | Kvikkleire | Grå | s1 |
| | Kvikkleire | Grå<br>Forstyrret prøve | s2 |
| 14 | | | |
| 16 | | | |
| 18 | | | |
| 20 | | | |

Vanninnhold (%)
Konsistensgrenser
10 20 30 40 50

G kN/m³
19,2

Skjærstyrke (kPa)
10 20 30 40 50

$S_t$

0.07 0.08 0.07 0.07

200 200 200 200

Skravur utenom prøver samt tekst i kursiv er basert på beskrivelser i felt.

| | | | |
|---|---|---|---|
| VANNINNHOLD/ KONSISTENSGRENSER | KONUS, OMRØRT | /Ø | ØDOMETERFORSØK |
| TRYKKFORSØK/ BRUDDEFORMASJON | TREAKS, AKTIV | /K | KORNFORDELING |
| KONUS, UFORSTYRRET | TREAKS, PASSIV | $S_t$ | SENSITIVITET |

LEIRE
SILT
SAND
GRUS
FYLLMASSER
ORGANISK
TØRRSKORPELEIRE

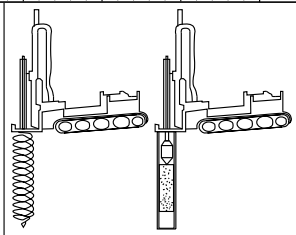

# Prøveserie

# Nannestad

| Hull | Målt vannstand | Opptak |
|---|---|---|
| 149-4B | | |
| Terreng | X-koord | Y-koord |
| | | |
| Prosj.nr. | Lab | Kontr |
| 3737 | ØK/LM | ØK/RS |
| Dato | TEGN NR. | |
| 07.12.23 15:06 | 3737-4_149-4Bb | |

GeoStrøm AS
www.geostrom.no
Hengsrudveien 855
3176 Undrumsdal
tlf.: 33 33 33 77

| | | | Konus | | | Enaks | | | Plastisitet | | |
|---|---|---|---|---|---|---|---|---|---|---|---|
| Klassifisering | Dybde | Vanninnhold | Uforstyrret | Omrørt | Sensitivitet | Skjærstyrke | Tøyning | Tyngdetetthet | Plastisitetsgrense | Konusflytegrense | Glødetap |
| | z | w | cufc | curfc | St | cuuc | ε | γ | wp | wl | Ogl |
| | m | % | kN/m$^2$ | kN/m$^2$ | | kN/m$^2$ | % | kN/m$^3$ | % | % | % |
| | 12.2 | 28.2 | 16.97 | 0.07 | 200 | | | | | | |
| Kvikkleire | 12.4 | | | | | | | | | | |
| | 12.5 | 31.8 | | | | 38.8 | 7.2 | 19.2 | | | |
| | 12.7 | 30.5 | 27.93 | 0.08 | 200 | | | | | | |
| | 13.2 | 34.4 | 13.23 | 0.07 | 200 | | | | | | |
| Kvikkleire | 13.4 | 31.6 | | | | | | | | | |
| | 13.6 | 32.2 | 23.32 | 0.07 | 200 | | | | | | |

VANNINNHOLD/ KONSISTENSGRENSER

TRYKKFORSØK/ BRUDDEFORMASJON

KONUS, UFORSTYRRET

KONUS, OMRØRT

TREAKS, AKTIV

TREAKS, PASSIV

/Ø ØDOMETERFORSØK

/K KORNFORDELING

S, SENSITIVITET

LEIRE

SILT

SAND

GRUS

FYLLMASSER

ORGANISK

TØRRSKORPELEIRE

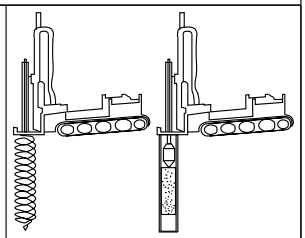

# Prøveserie

# Nannestad

GeoStrøm AS
www.geostrom.no
Hengsrudveien 855
3176 Undrumsdal
tlf.: 33 33 33 77

| Hull | Målt vannstand | Opptak |
|---|---|---|
| 149-4B | | |
| Terreng | X-koord | Y-koord |
| | | |
| Prosj.nr. | Lab | Kontr |
| 3737 | ØK/LM | ØK/RS |
| Dato | TEGN NR. | |
| 07.12.23 15:06 | 3737-4_149-4Bc | |

| Dybde (m) | Klassifisering | Beskrivelse | Prøve | Vanninnhold (%) Konsistensgrenser 10 20 30 40 50 | G kN/m³ | Skjærstyrke (kPa) 10 20 30 40 50 | $S_t$ |
|---|---|---|---|---|---|---|---|
| 2 | | | | | | | |
| 4 | | | | | | | |
| 6 | Leire | Grå | s1 | | 19,8 | 8 / 6 | |
| 8 | | | | | | | |
| 10 | | | | | | | |

Skravur utenom prøver samt tekst i kursiv er basert på beskrivelser i felt.

| | | | |
|---|---|---|---|
| VANNINNHOLD/ KONSISTENSGRENSER | KONUS, OMRØRT | /Ø | ØDOMETERFORSØK |
| TRYKKFORSØK/ BRUDDEFORMASJON | TREAKS, AKTIV | /K | KORNFORDELING |
| KONUS, UFORSTYRRET | TREAKS, PASSIV | $S_t$ | SENSITIVITET |

LEIRE
SILT
SAND
GRUS
FYLLMASSER
ORGANISK
TØRRSKORPELEIRE

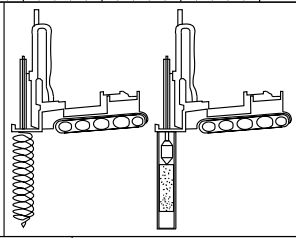

# Prøveserie

# Nannestad

GeoStrøm AS
www.geostrom.no
Hengsrudveien 855
3176 Undrumsdal
tlf.: 33 33 33 77

| Hull | Målt vannstand | Opptak |
|---|---|---|
| 149-5 | | |
| Terreng | X-koord | Y-koord |
| | | |
| Prosj.nr. | Lab | Kontr |
| 3737 | ØK/AHS | ØK/RS |
| Dato | TEGN NR. | |
| 28.11.23 10:10 | 3737-4_149-5a | |

| Dybde (m) | Klassifisering | Beskrivelse | Prøve | Vanninnhold (%) Konsistensgrenser 10 20 30 40 50 | G kN/m³ | Skjærstyrke (kPa) 10 20 30 40 50 | $S_t$ |
|---|---|---|---|---|---|---|---|
| | Leire | Grå | s2 | | 19,3 | | 5 5 |
| 12 | | | | | | | |
| 14 | | | | | | | |
| 16 | | | | | | | |
| | Kvikkleire | Grå | s3 | | 18,5 | 0,16 0,16 | 89 110 |
| 18 | | | | | | | |
| 20 | | | | | | | |

Skravur utenom prøver samt tekst i kursiv er basert på beskrivelser i felt.

| | | | |
|---|---|---|---|
| VANNINNHOLD/ KONSISTENSGRENSER | KONUS, OMRØRT | /Ø | ØDOMETERFORSØK |
| TRYKKFORSØK/ BRUDDEFORMASJON | TREAKS, AKTIV | /K | KORNFORDELING |
| KONUS, UFORSTYRRET | TREAKS, PASSIV | $S_t$ | SENSITIVITET |

LEIRE
SILT
SAND
GRUS
FYLLMASSER
ORGANISK
TØRRSKORPELEIRE

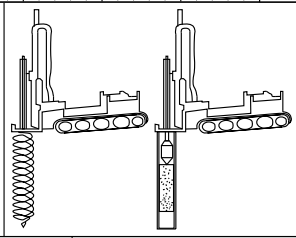

# Prøveserie

# Nannestad

GeoStrøm AS
www.geostrom.no
Hengsrudveien 855
3176 Undrumsdal
tlf.: 33 33 33 77

| Hull | Målt vannstand | Opptak |
|---|---|---|
| 149-5 | | |
| Terreng | X-koord | Y-koord |
| | | |
| Prosj.nr. | Lab | Kontr |
| 3737 | ØK/AHS | ØK/RS |
| Dato | TEGN NR. | |
| 28.11.23 10:10 | 3737-4_149-5b | |

| | | | Konus | | | Enaks | | | Plastisitet | | |
|---|---|---|---|---|---|---|---|---|---|---|---|
| Klassifisering | Dybde | Vanninnhold | Uforstyrret | Omrørt | Sensitivitet | Skjærstyrke | Tøyning | Tyngdetetthet | Plastisitetsgrense | Konusflytegrense | Glødetap |
| | z | w | cufc | curfc | St | cuuc | ε | γ | wp | wl | Ogl |
| | m | % | kN/m$^2$ | kN/m$^2$ | | kN/m$^2$ | % | kN/m$^3$ | % | % | % |
| | 6.2 | 35.6 | 30.16 | 3.95 | 8 | | | | | | |
| Leire | 6.4 | | | | | | | | | | |
| | 6.5 | 29 | | | | 44 | 13.6 | 19.8 | | | |
| | 6.6 | 32.2 | 27.41 | 4.86 | 6 | | | | | | |
| | 10.2 | 30.4 | 36.28 | 6.6 | 5 | | | | | | |
| | 10.3 | 31 | | | | 52.7 | 9.3 | 19.3 | | | |
| Leire | 10.4 | | | | | | | | | | |
| | 10.6 | 31.2 | 37.08 | 6.85 | 5 | | | | | | |
| | 17.2 | 26.8 | 13.95 | 0.16 | 89 | | | | | | |
| Kvikkleire | 17.4 | 31.4 | 17.48 | 0.16 | 110 | | | | | | |
| | 17.5 | 29.2 | | | | 20.1 | 7.6 | 18.5 | | | |
| | 17.6 | 30 | | | | | | | | | |

VANNINNHOLD/ KONSISTENSGRENSER

TRYKKFORSØK/ BRUDDEFORMASJON

KONUS, UFORSTYRRET

KONUS, OMRØRT

TREAKS, AKTIV

TREAKS, PASSIV

/Ø ØDOMETERFORSØK

/K KORNFORDELING

S$_t$ SENSITIVITET

LEIRE

SILT

SAND

GRUS

FYLLMASSER

ORGANISK

TØRRSKORPELEIRE

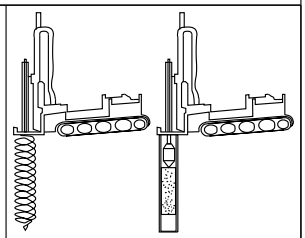

# Prøveserie

## Nannestad

GeoStrøm AS
www.geostrom.no
Hengsrudveien 855
3176 Undrumsdal
tlf.: 33 33 33 77

| Hull | Målt vannstand | Opptak |
|---|---|---|
| 149-5 | | |
| Terreng | X-koord | Y-koord |
| | | |
| Prosj.nr. | Lab | Kontr |
| 3737 | ØK/AHS | ØK/RS |
| Dato | TEGN NR. | |
| 28.11.23 10:10 | 3737-4_149-5c | |

| Dybde (m) | Klassifisering | Beskrivelse | Prøve | Vanninnhold (%) Konsistensgrenser 10 20 30 40 50 | G kN/m³ | Skjærstyrke (kPa) 10 20 30 40 50 | $S_t$ |
|---|---|---|---|---|---|---|---|
| 2 | | | | | | | |
| 4 | | | | | | | |
| 6 | | | | | | | |
| 8 | | | | | | | |
| 10 | | | | | | | |

Skravur utenom prøver samt tekst i kursiv er basert på beskrivelser i felt.

| | | | |
|---|---|---|---|
| VANNINNHOLD/ KONSISTENSGRENSER | KONUS, OMRØRT | /Ø | ØDOMETERFORSØK |
| TRYKKFORSØK/ BRUDDEFORMASJON | TREAKS, AKTIV | /K | KORNFORDELING |
| KONUS, UFORSTYRRET | TREAKS, PASSIV | $S_t$ | SENSITIVITET |

LEIRE
SILT
SAND
GRUS
FYLLMASSER
ORGANISK
TØRRSKORPELEIRE

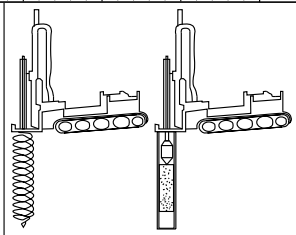

# Prøveserie

## Nannestad

GeoStrøm AS
www.geostrom.no
Hengsrudveien 855
3176 Undrumsdal
tlf.: 33 33 33 77

| Hull | Målt vannstand | Opptak |
|---|---|---|
| 149-13B | | |
| **Terreng** | **X-koord** | **Y-koord** |
| | | |
| **Prosj.nr.** | **Lab** | **Kontr** |
| 3737 | ØK/AHS | ØK/RS |
| **Dato** | **TEGN NR.** | |
| 28.11.23 11:51 | 3737-4_149-13Ba | |

| Dybde (m) | Klassifisering | Beskrivelse | Prøve | Vanninnhold (%) Konsistensgrenser 10 20 30 40 50 | G kN/m³ | Skjærstyrke (kPa) 10 20 30 40 50 | $S_t$ |
|---|---|---|---|---|---|---|---|
| 12 | | | | | | | |
| 14 | | | | | | | |
| 16 | | | | | | | |
| 18 | | | | | | | |
| 20 | | | | | | | |

Skravur utenom prøver samt tekst i kursiv er basert på beskrivelser i felt.

| | | | | | |
|---|---|---|---|---|---|
| VANNINNHOLD/ KONSISTENSGRENSER | KONUS, OMRØRT | /Ø | ØDOMETERFORSØK | LEIRE | |
| TRYKKFORSØK/ BRUDDEFORMASJON | TREAKS, AKTIV | /K | KORNFORDELING | SILT | |
| KONUS, UFORSTYRRET | TREAKS, PASSIV | $S_t$ | SENSITIVITET | SAND | |
| | | | | GRUS | |
| | | | | FYLLMASSER | |
| | | | | ORGANISK | |
| | | | | TØRRSKORPELEIRE | |

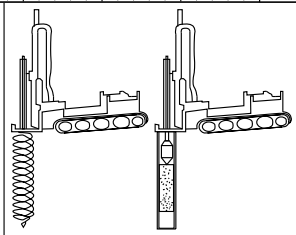

# Prøveserie

## Nannestad

GeoStrøm AS
www.geostrom.no
Hengsrudveien 855
3176 Undrumsdal
tlf.: 33 33 33 77

| Hull | Målt vannstand | Opptak |
|---|---|---|
| 149-13B | | |
| Terreng | X-koord | Y-koord |
| | | |
| Prosj.nr. | Lab | Kontr |
| 3737 | ØK/AHS | ØK/RS |
| Dato | TEGN NR. | |
| 28.11.23 11:51 | 3737-4_149-13Bb | |

| Dybde (m) | Klassifisering | Beskrivelse | Prøve | Vanninnhold (%) Konsistensgrenser 10 20 30 40 50 | G kN/m³ | Skjærstyrke (kPa) 10 20 30 40 50 | $S_t$ |
|---|---|---|---|---|---|---|---|
| | Kvikkleire | Grå | s1 | | 19,4 | 0.17<br>0.15 | 150<br>134 |
| 22 | Kvikkleire | Grå | s2 | | 19,6 | 0.08<br>0.07 | 200<br>200 |
| 24 | | | | | | | |
| 26 | | | | | | | |
| 28 | | | | | | | |
| 30 | | | | | | | |

Skravur utenom prøver samt tekst i kursiv er basert på beskrivelser i felt.

| | | | |
|---|---|---|---|
| VANNINNHOLD/ KONSISTENSGRENSER | KONUS, OMRØRT | /Ø | ØDOMETERFORSØK |
| TRYKKFORSØK/ BRUDDEFORMASJON | TREAKS, AKTIV | /K | KORNFORDELING |
| KONUS, UFORSTYRRET | TREAKS, PASSIV | $S_t$ | SENSITIVITET |

LEIRE
SILT
SAND
GRUS
FYLLMASSER
ORGANISK
TØRRSKORPELEIRE

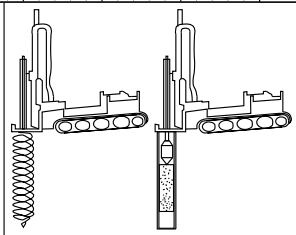

# Prøveserie

# Nannestad

| Hull | Målt vannstand | Opptak |
|---|---|---|
| 149-13B | | |
| Terreng | X-koord | Y-koord |
| | | |
| Prosj.nr. | Lab | Kontr |
| 3737 | ØK/AHS | ØK/RS |
| Dato | TEGN NR. | |
| 28.11.23 11:51 | 3737-4_149-13Bc | |

GeoStrøm AS
www.geostrom.no
Hengsrudveien 855
3176 Undrumsdal
tlf.: 33 33 33 77

| Dybde (m) | Klassifisering | Beskrivelse | Prøve |
|---|---|---|---|
| 32 | Kvikkleire | Grå<br>Forstyrret prøve | s3 |
| 34 | | | |
| 36 | Kvikkleire | Grå | s4 |
| 38 | | | |
| 40 | | | |

Vanninnhold (%) Konsistensgrenser: 10 20 30 40 50

G kN/m³

Skjærstyrke (kPa): 10 20 30 40 50

$S_t$

| Skjærstyrke (kPa) | $S_t$ |
|---|---|
| 0.07 | 157 |
| 0.07 | 200 |
| 0.07 | 200 |
| 0.07 | 150 |

Skravur utenom prøver samt tekst i kursiv er basert på beskrivelser i felt.

| | | | |
|---|---|---|---|
| VANNINNHOLD/ KONSISTENSGRENSER | KONUS, OMRØRT | /Ø | ØDOMETERFORSØK |
| TRYKKFORSØK/ BRUDDEFORMASJON | TREAKS, AKTIV | /K | KORNFORDELING |
| KONUS, UFORSTYRRET | TREAKS, PASSIV | $S_t$ | SENSITIVITET |

LEIRE
SILT
SAND
GRUS
FYLLMASSER
ORGANISK
TØRRSKORPELEIRE

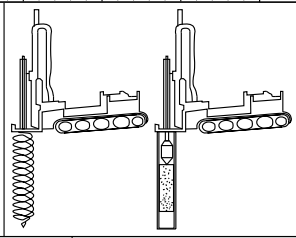

# Prøveserie

## Nannestad

| Hull | Målt vannstand | Opptak |
|---|---|---|
| 149-13B | | |
| Terreng | X-koord | Y-koord |
| | | |
| Prosj.nr. | Lab | Kontr |
| 3737 | ØK/AHS | ØK/RS |
| Dato | TEGN NR. | |
| 28.11.23 11:51 | 3737-4_149-13Bd | |

GeoStrøm AS
www.geostrom.no
Hengsrudveien 855
3176 Undrumsdal
tlf.: 33 33 33 77

| | | | Konus | | | Enaks | | | Plastisitet | | |
|---|---|---|---|---|---|---|---|---|---|---|---|
| Klassifisering | Dybde | Vanninnhold | Uforstyrret | Omrørt | Sensitivitet | Skjærstyrke | Tøyning | Tyngdetetthet | Plastisitetsgrense | Konusflytegrense | Glødetap |
| | z | w | cufc | curfc | St | cuuc | ε | γ | wp | wl | Ogl |
| | m | % | kN/m² | kN/m² | | kN/m² | % | kN/m³ | % | % | % |
| | 20.2 | 32.1 | 25.02 | 0.17 | 150 | | | | | | |
| Kvikkleire | 20.4 | 30.1 | | | | 34.1 | 8.9 | 19.4 | | | |
| | 20.6 | 31.9 | 19.46 | 0.15 | 134 | | | | | | |
| | 22.2 | 28.6 | 26.9 | 0.08 | 200 | | | | | | |
| | 22.3 | 30.2 | | | | 53.5 | 4.1 | 19.6 | | | |
| Kvikkleire | 22.4 | | | | | | | | | | |
| | 22.6 | 29.2 | 32.68 | 0.07 | 200 | | | | | | |
| | 31.2 | 30.9 | 10.37 | 0.07 | 157 | | | | | | |
| Kvikkleire | 31.4 | 30.7 | | | | | | | | | |
| | 31.6 | 30.5 | 15.13 | 0.07 | 200 | | | | | | |
| | 35.2 | 28.5 | 24.15 | 0.07 | 200 | | | | | | |
| Kvikkleire | 35.4 | 27.7 | | | | | | | | | |
| | 35.6 | 28.5 | 9.9 | 0.07 | 150 | | | | | | |

| | | | | | |
|---|---|---|---|---|---|
| VANNINNHOLD/ KONSISTENSGRENSER | KONUS, OMRØRT | /Ø | ØDOMETERFORSØK | LEIRE | |
| TRYKKFORSØK/ BRUDDEFORMASJON | TREAKS, AKTIV | /K | KORNFORDELING | SILT | |
| KONUS, UFORSTYRRET | TREAKS, PASSIV | $S_t$ | SENSITIVITET | SAND | |
| | | | | GRUS | |
| | | | | FYLLMASSER | |
| | | | | ORGANISK | |
| | | | | TØRRSKORPELEIRE | |

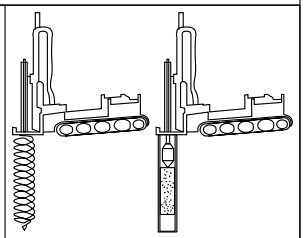

# Prøveserie

## Nannestad

| Hull | Målt vannstand | Opptak |
|---|---|---|
| 149-13B | | |
| Terreng | X-koord | Y-koord |
| | | |
| Prosj.nr. | Lab | Kontr |
| 3737 | ØK/AHS | ØK/RS |
| Dato | TEGN NR. | |
| 28.11.23 11:51 | 3737-4_149-13Be | |

GeoStrøm AS
www.geostrom.no
Hengsrudveien 855
3176 Undrumsdal
tlf.: 33 33 33 77

Dybde (m) | Klassifisering | Beskrivelse | Prøve | Vanninnhold (%) Konsistensgrenser 10 20 30 40 50 | G kN/m³ | Skjærstyrke (kPa) 10 20 30 40 50 | $S_t$

2
4
6
8
10

Skravur utenom prøver samt tekst i kursiv er basert på beskrivelser i felt.

| | | | |
|---|---|---|---|
| VANNINNHOLD/ KONSISTENSGRENSER | KONUS, OMRØRT | /Ø | ØDOMETERFORSØK |
| TRYKKFORSØK/ BRUDDEFORMASJON | TREAKS, AKTIV | /K | KORNFORDELING |
| KONUS, UFORSTYRRET | TREAKS, PASSIV | $S_t$ | SENSITIVITET |

LEIRE
SILT
SAND
GRUS
FYLLMASSER
ORGANISK
TØRRSKORPELEIRE

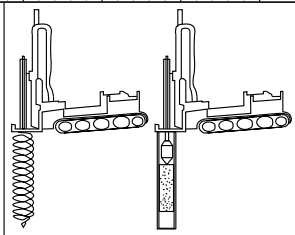

# Prøveserie

## Nannestad

GeoStrøm AS
www.geostrom.no
Hengsrudveien 855
3176 Undrumsdal
tlf.: 33 33 33 77

| Hull | Målt vannstand | Opptak |
|---|---|---|
| 149-15 | | |
| Terreng | X-koord | Y-koord |
| | | |
| Prosj.nr. | Lab | Kontr |
| 3737 | RS | ØK |
| Dato | TEGN NR. | |
| 13.03.24 08:39 | 3737-4_149-15a | |

| Dybde (m) | Klassifisering | Beskrivelse | Prøve | Vanninnhold (%) Konsistensgrenser 10 20 30 40 50 | G kN/m³ | Skjærstyrke (kPa) 10 20 30 40 50 | $S_t$ |
|---|---|---|---|---|---|---|---|
| 12 | | | | | | | |
| | Leire | Grå<br>Forstyrret prøve øverst | s1 | | 19,5 | | 8 |
| 14 | | | | | | | |
| 16 | | | | | | | |
| 18 | | | | | | | |
| 20 | | | | | | | |

Skravur utenom prøver samt tekst i kursiv er basert på beskrivelser i felt.

| | | | |
|---|---|---|---|
| VANNINNHOLD/ KONSISTENSGRENSER | KONUS, OMRØRT | /Ø | ØDOMETERFORSØK |
| TRYKKFORSØK/ BRUDDEFORMASJON | TREAKS, AKTIV | /K | KORNFORDELING |
| KONUS, UFORSTYRRET | TREAKS, PASSIV | $S_t$ | SENSITIVITET |

LEIRE
SILT
SAND
GRUS
FYLLMASSER
ORGANISK
TØRRSKORPELEIRE

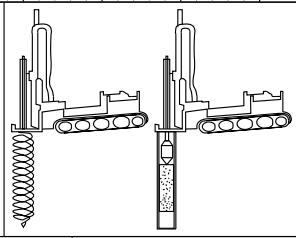

# Prøveserie

# Nannestad

GeoStrøm AS
www.geostrom.no
Hengsrudveien 855
3176 Undrumsdal
tlf.: 33 33 33 77

| Hull | Målt vannstand | Opptak |
|---|---|---|
| 149-15 | | |
| Terreng | X-koord | Y-koord |
| | | |
| Prosj.nr. | Lab | Kontr |
| 3737 | RS | ØK |
| Dato | TEGN NR. | |
| 13.03.24 08:39 | 3737-4_149-15b | |

| | | | Konus | | | Enaks | | | Plastisitet | | |
|---|---|---|---|---|---|---|---|---|---|---|---|
| Klassifisering | Dybde | Vanninnhold | Uforstyrret | Omrørt | Sensitivitet | Skjærstyrke | Tøyning | Tyngdetetthet | Plastisitetsgrense | Konusflytegrense | Glødetap |
| | z | w | cufc | curfc | St | cuuc | ε | γ | wp | wl | Ogl |
| | m | % | kN/m$^2$ | kN/m$^2$ | | kN/m$^2$ | % | kN/m$^3$ | % | % | % |
| | 13.6 | 33.4 | | 7.85 | | | | | | | |
| Leire | 13.7 | | | | | | | | | | |
| | 13.8 | 30.6 | | | | 42.2 | 10.3 | 19.5 | | | |
| | 13.9 | 31.8 | 31.38 | 3.88 | 8 | | | | | | |

VANNINNHOLD/ KONSISTENSGRENSER

TRYKKFORSØK/ BRUDDEFORMASJON

KONUS, UFORSTYRRET

KONUS, OMRØRT

TREAKS, AKTIV

TREAKS, PASSIV

/Ø ØDOMETERFORSØK

/K KORNFORDELING

S, SENSITIVITET

LEIRE

SILT

SAND

GRUS

FYLLMASSER

ORGANISK

TØRRSKORPELEIRE

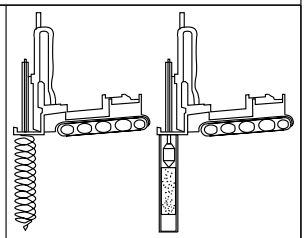

# Prøveserie

## Nannestad

GeoStrøm AS
www.geostrom.no
Hengsrudveien 855
3176 Undrumsdal
tlf.: 33 33 33 77

| Hull | Målt vannstand | Opptak |
|---|---|---|
| 149-15 | | |
| Terreng | X-koord | Y-koord |
| | | |
| Prosj.nr. | Lab | Kontr |
| 3737 | RS | ØK |
| Dato | TEGN NR. | |
| 13.03.24 08:39 | 3737-4_149-15c | |

| Dybde (m) | Klassifisering | Beskrivelse | Prøve | Vanninnhold (%) Konsistensgrenser 10 20 30 40 50 | G kN/m³ | Skjærstyrke (kPa) 10 20 30 40 50 | $S_t$ |
|---|---|---|---|---|---|---|---|
| 2 | | | | | | | |
| 4 | | | | | | | |
| 6 | | | | | | | |
| 8 | | | | | | | |
| 10 | | | | | | | |

Skravur utenom prøver samt tekst i kursiv er basert på beskrivelser i felt.

| | | | |
|---|---|---|---|
| VANNINNHOLD/ KONSISTENSGRENSER | KONUS, OMRØRT | /Ø | ØDOMETERFORSØK |
| TRYKKFORSØK/ BRUDDEFORMASJON | TREAKS, AKTIV | /K | KORNFORDELING |
| KONUS, UFORSTYRRET | TREAKS, PASSIV | $S_t$ | SENSITIVITET |

LEIRE
SILT
SAND
GRUS
FYLLMASSER
ORGANISK
TØRRSKORPELEIRE

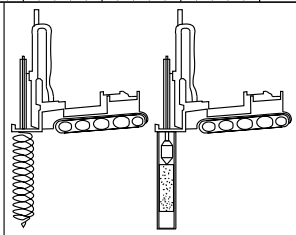

# Prøveserie

# Nannestad

GeoStrøm AS
www.geostrom.no
Hengsrudveien 855
3176 Undrumsdal
tlf.: 33 33 33 77

| Hull | Målt vannstand | Opptak |
|---|---|---|
| 149-16 | | |
| Terreng | X-koord | Y-koord |
| | | |
| Prosj.nr. | Lab | Kontr |
| 3737 | RS | ØK |
| Dato | TEGN NR. | |
| 11.03.24 20:39 | 3737-4_149-16a | |

| Dybde (m) | Klassifisering | Beskrivelse | Prøve | Vanninnhold (%) Konsistensgrenser 10 20 30 40 50 | G kN/m³ | Skjærstyrke (kPa) 10 20 30 40 50 | $S_t$ |
|---|---|---|---|---|---|---|---|
| 12 | | | | | | | |
| | Kvikkleire | Grå<br>Forstyrret prøve | s1 | | | 0.08<br>0.07 | 133<br>185 |
| 14 | | | | | | | |
| 16 | | | | | | | |
| 18 | | | | | | | |
| 20 | | | | | | | |

Skravur utenom prøver samt tekst i kursiv er basert på beskrivelser i felt.

| | | | |
|---|---|---|---|
| VANNINNHOLD/ KONSISTENSGRENSER | KONUS, OMRØRT | /Ø | ØDOMETERFORSØK |
| TRYKKFORSØK/ BRUDDEFORMASJON | TREAKS, AKTIV | /K | KORNFORDELING |
| KONUS, UFORSTYRRET | TREAKS, PASSIV | $S_t$ | SENSITIVITET |

LEIRE
SILT
SAND
GRUS
FYLLMASSER
ORGANISK
TØRRSKORPELEIRE

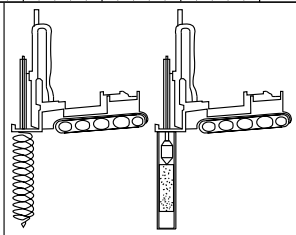

# Prøveserie

## Nannestad

GeoStrøm AS
www.geostrom.no
Hengsrudveien 855
3176 Undrumsdal
tlf.: 33 33 33 77

| Hull | Målt vannstand | Opptak |
|---|---|---|
| 149-16 | | |
| **Terreng** | **X-koord** | **Y-koord** |
| | | |
| **Prosj.nr.** | **Lab** | **Kontr** |
| 3737 | RS | ØK |
| **Dato** | **TEGN NR.** | |
| 11.03.24 20:39 | 3737-4_149-16b | |

| | | | Konus | | | Enaks | | | Plastisitet | | |
|---|---|---|---|---|---|---|---|---|---|---|---|
| Klassifisering | Dybde | Vanninnhold | Uforstyrret | Omrørt | Sensitivitet | Skjærstyrke | Tøyning | Tyngdetetthet | Plastisitetsgrense | Konusflytegrense | Glødetap |
| | z | w | cufc | curfc | St | cuuc | ε | γ | wp | wl | Ogl |
| | m | % | kN/m$^2$ | kN/m$^2$ | | kN/m$^2$ | % | kN/m$^3$ | % | % | % |
| | 13.4 | 32.9 | 10.86 | 0.08 | 133 | | | | | | |
| Kvikkleire | 13.6 | 29.1 | | | | | | | | | |
| | 13.8 | 29.6 | 12.26 | 0.07 | 185 | | | | | | |

| | | | | | |
|---|---|---|---|---|---|
| VANNINNHOLD/ KONSISTENSGRENSER | KONUS, OMRØRT | /Ø | ØDOMETERFORSØK | LEIRE | |
| TRYKKFORSØK/ BRUDDEFORMASJON | TREAKS, AKTIV | /K | KORNFORDELING | SILT | |
| KONUS, UFORSTYRRET | TREAKS, PASSIV | $S_t$ | SENSITIVITET | SAND | |
| | | | | GRUS | |
| | | | | FYLLMASSER | |
| | | | | ORGANISK | |
| | | | | TØRRSKORPELEIRE | |

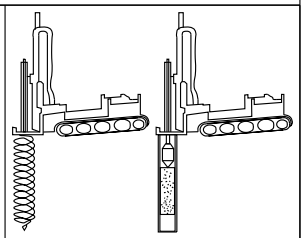

# Prøveserie

## Nannestad

| Hull | Målt vannstand | Opptak |
|---|---|---|
| 149-16 | | |
| Terreng | X-koord | Y-koord |
| | | |
| Prosj.nr. | Lab | Kontr |
| 3737 | RS | ØK |
| Dato | TEGN NR. | |
| 11.03.24 20:39 | 3737-4_149-16c | |

GeoStrøm AS
www.geostrom.no
Hengsrudveien 855
3176 Undrumsdal
tlf.: 33 33 33 77

| Dybde (m) | Klassifisering | Beskrivelse | Prøve | Vanninnhold (%) Konsistensgrenser 10 20 30 40 50 | G kN/m³ | Skjærstyrke (kPa) 10 20 30 40 50 | $S_t$ |
|---|---|---|---|---|---|---|---|
| 2 | | | | | | | |
| 4 | | | | | | | |
| 6 | | | | | | | |
| 8 | | | | | | | |
| 10 | | | | | | | |

Skravur utenom prøver samt tekst i kursiv er basert på beskrivelser i felt.

| | | | |
|---|---|---|---|
| VANNINNHOLD/ KONSISTENSGRENSER | KONUS, OMRØRT | /Ø | ØDOMETERFORSØK |
| TRYKKFORSØK/ BRUDDEFORMASJON | TREAKS, AKTIV | /K | KORNFORDELING |
| KONUS, UFORSTYRRET | TREAKS, PASSIV | $S_t$ | SENSITIVITET |

LEIRE
SILT
SAND
GRUS
FYLLMASSER
ORGANISK
TØRRSKORPELEIRE

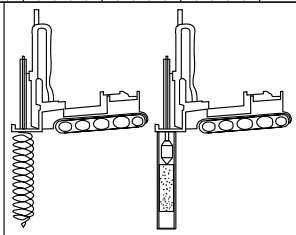

# Prøveserie

# Nannestad

GeoStrøm AS
www.geostrom.no
Hengsrudveien 855
3176 Undrumsdal
tlf.: 33 33 33 77

| Hull | Målt vannstand | Opptak |
|---|---|---|
| 505-1 | | |
| Terreng | X-koord | Y-koord |
| | | |
| Prosj.nr. | Lab | Kontr |
| 3737 | ØK/AHS/LM | ØK/RS |
| Dato | TEGN NR. | |
| 07.12.23 15:36 | 3737-4_505-1a | |

| Dybde (m) | Klassifisering | Beskrivelse | Prøve | Vanninnhold (%) Konsistensgrenser 10 20 30 40 50 | G kN/m³ | Skjærstyrke (kPa) 10 20 30 40 50 | $S_t$ |
|---|---|---|---|---|---|---|---|
| 12 | Kvikkleire | Grå | s1 | | 19,4 | 0.09<br>0.12 | 200<br>200 |
| 14 | | | | | | | |
| 16 | | | | | | | |
| 18 | Kvikkleire | Grå | s2 | | 19,7 | 0.14<br>0.1 | 200<br>200 |
| 20 | | | | | | | |

Skravur utenom prøver samt tekst i kursiv er basert på beskrivelser i felt.

| | | | |
|---|---|---|---|
| VANNINNHOLD/ KONSISTENSGRENSER | KONUS, OMRØRT | /Ø | ØDOMETERFORSØK |
| TRYKKFORSØK/ BRUDDEFORMASJON | TREAKS, AKTIV | /K | KORNFORDELING |
| KONUS, UFORSTYRRET | TREAKS, PASSIV | $S_t$ | SENSITIVITET |

LEIRE
SILT
SAND
GRUS
FYLLMASSER
ORGANISK
TØRRSKORPELEIRE

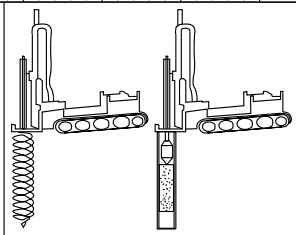

# Prøveserie

# Nannestad

GeoStrøm AS
www.geostrom.no
Hengsrudveien 855
3176 Undrumsdal
tlf.: 33 33 33 77

| Hull | Målt vannstand | Opptak |
|---|---|---|
| 505-1 | | |
| Terreng | X-koord | Y-koord |
| | | |
| Prosj.nr. | Lab | Kontr |
| 3737 | ØK/AHS/LM | ØK/RS |
| Dato | TEGN NR. | |
| 07.12.23 15:36 | 3737-4_505-1b | |

| | | | Konus | | | Enaks | | | Plastisitet | | |
|---|---|---|---|---|---|---|---|---|---|---|---|
| Klassifisering | Dybde | Vanninnhold | Uforstyrret | Omrørt | Sensitivitet | Skjærstyrke | Tøyning | Tyngdetetthet | Plastisitetsgrense | Konusflytegrense | Glødetap |
| | z | w | cufc | curfc | St | cuuc | ε | γ | wp | wl | Ogl |
| | m | % | kN/m$^2$ | kN/m$^2$ | | kN/m$^2$ | % | kN/m$^3$ | % | % | % |
| | 12.2 | 28.9 | 25.02 | 0.09 | 200 | | | | | | |
| Kvikkleire | 12.4 | 31.1 | | | | 47.8 | 6.1 | 19.4 | | | |
| | 12.6 | 30.1 | 32.68 | 0.12 | 200 | | | | | | |
| | 19.2 | 29.5 | 27.93 | 0.14 | 200 | | | | | | |
| Kvikkleire | 19.4 | 29.9 | | | | 47.3 | 5.5 | 19.7 | | | |
| | 19.7 | 29.8 | 29.01 | 0.1 | 200 | | | | | | |

VANNINNHOLD/ KONSISTENSGRENSER

TRYKKFORSØK/ BRUDDEFORMASJON

KONUS, UFORSTYRRET

KONUS, OMRØRT

TREAKS, AKTIV

TREAKS, PASSIV

/Ø ØDOMETERFORSØK

/K KORNFORDELING

S, SENSITIVITET

LEIRE

SILT

SAND

GRUS

FYLLMASSER

ORGANISK

TØRRSKORPELEIRE

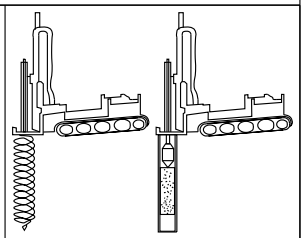

# Prøveserie

# Nannestad

GeoStrøm AS
www.geostrom.no
Hengsrudveien 855
3176 Undrumsdal
tlf.: 33 33 33 77

| Hull | Målt vannstand | Opptak |
|---|---|---|
| 505-1 | | |
| Terreng | X-koord | Y-koord |
| | | |
| Prosj.nr. | Lab | Kontr |
| 3737 | ØK/AHS/LM | ØK/RS |
| Dato | TEGN NR. | |
| 07.12.23 15:36 | 3737-4_505-1c | |

| Dybde (m) | Klassifisering | Beskrivelse | Prøve | Vanninnhold (%) Konsistensgrenser 10 20 30 40 50 | G kN/m³ | Skjærstyrke (kPa) 10 20 30 40 50 | $S_t$ |
|---|---|---|---|---|---|---|---|
| 2 | | | | | | | |
| 4 | | | | | | | |
| 6 | | | | | | | |
| 8 | | | | | | | |
| 10 | | | | | | | |

Skravur utenom prøver samt tekst i kursiv er basert på beskrivelser i felt.

| | | | |
|---|---|---|---|
| VANNINNHOLD/ KONSISTENSGRENSER | KONUS, OMRØRT | /Ø | ØDOMETERFORSØK |
| TRYKKFORSØK/ BRUDDEFORMASJON | TREAKS, AKTIV | /K | KORNFORDELING |
| KONUS, UFORSTYRRET | TREAKS, PASSIV | $S_t$ | SENSITIVITET |

LEIRE
SILT
SAND
GRUS
FYLLMASSER
ORGANISK
TØRRSKORPELEIRE

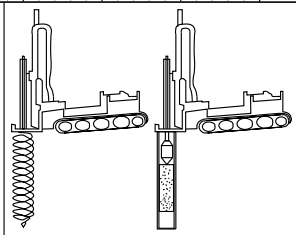

# Prøveserie

# Nannestad

GeoStrøm AS
www.geostrom.no
Hengsrudveien 855
3176 Undrumsdal
tlf.: 33 33 33 77

| Hull | Målt vannstand | Opptak |
|---|---|---|
| 505-3 | | |
| Terreng | X-koord | Y-koord |
| | | |
| Prosj.nr. | Lab | Kontr |
| 3737 | LM | ØK |
| Dato | TEGN NR. | |
| 12.03.24 13:46 | 3737-4_505-3a | |

| Dybde (m) | Klassifisering | Beskrivelse | Prøve | Vanninnhold (%) Konsistensgrenser 10 20 30 40 50 | G kN/m³ | Skjærstyrke (kPa) 10 20 30 40 50 | $S_t$ |
|---|---|---|---|---|---|---|---|
| 12 | | | | | | | |
| 14 | | | | | | | |
| 16 | | | | | | | |
| 18 | Leire | Forstyrret prøve øverste 40 cm<br>Grå | s1 | | 20,3 | | 1<br>5 |
| 20 | Leire | Grå | s2 | | 19,3 | | 6<br>4 |

Skravur utenom prøver samt tekst i kursiv er basert på beskrivelser i felt.

| | | | |
|---|---|---|---|
| VANNINNHOLD/ KONSISTENSGRENSER | KONUS, OMRØRT | /Ø | ØDOMETERFORSØK |
| TRYKKFORSØK/ BRUDDEFORMASJON | TREAKS, AKTIV | /K | KORNFORDELING |
| KONUS, UFORSTYRRET | TREAKS, PASSIV | $S_t$ | SENSITIVITET |

LEIRE
SILT
SAND
GRUS
FYLLMASSER
ORGANISK
TØRRSKORPELEIRE

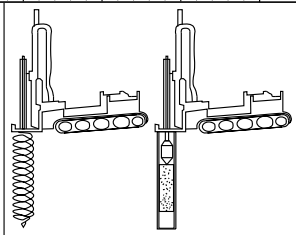

# Prøveserie

# Nannestad

GeoStrøm AS
www.geostrom.no
Hengsrudveien 855
3176 Undrumsdal
tlf.: 33 33 33 77

| Hull | Målt vannstand | Opptak |
|---|---|---|
| 505-3 | | |
| Terreng | X-koord | Y-koord |
| | | |
| Prosj.nr. | Lab | Kontr |
| 3737 | LM | ØK |
| Dato | TEGN NR. | |
| 12.03.24 13:46 | 3737-4_505-3b | |

| | | | Konus | | | Enaks | | | Plastisitet | | |
|---|---|---|---|---|---|---|---|---|---|---|---|
| Klassifisering | Dybde | Vanninnhold | Uforstyrret | Omrørt | Sensitivitet | Skjærstyrke | Tøyning | Tyngdetetthet | Plastisitetsgrense | Konusflytegrense | Glødetap |
| | z | w | cufc | curfc | St | cuuc | ε | γ | wp | wl | Ogl |
| | m | % | kN/m² | kN/m² | | kN/m² | % | kN/m³ | % | % | % |
| | 17.4 | 31 | 5.63 | 5.66 | 1 | | | | | | |
| Leire | 17.6 | | | | | | | | | | |
| | 17.7 | 24.6 | | | | 44.8 | 11.4 | 20.3 | | | |
| | 17.8 | 25.7 | 31.38 | 5.93 | 5 | | | | | | |
| | 19.4 | 33.8 | 43.43 | 6.73 | 6 | | | | | | |
| Leire | 19.6 | 32.1 | | | | 59.5 | 6.8 | 19.3 | | | |
| | 19.8 | 29.1 | 34.77 | 8.69 | 4 | | | | | | |

| | | | | | |
|---|---|---|---|---|---|
| VANNINNHOLD/ KONSISTENSGRENSER | KONUS, OMRØRT | /Ø | ØDOMETERFORSØK | LEIRE | |
| TRYKKFORSØK/ BRUDDEFORMASJON | TREAKS, AKTIV | /K | KORNFORDELING | SILT | |
| KONUS, UFORSTYRRET | TREAKS, PASSIV | $S_t$ | SENSITIVITET | SAND | |
| | | | | GRUS | |
| | | | | FYLLMASSER | |
| | | | | ORGANISK | |
| | | | | TØRRSKORPELEIRE | |

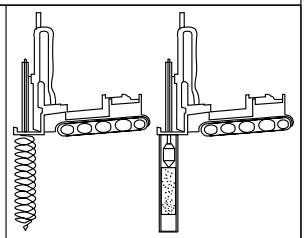

# Prøveserie

## Nannestad

GeoStrøm AS
www.geostrom.no
Hengsrudveien 855
3176 Undrumsdal
tlf.: 33 33 33 77

| Hull | Målt vannstand | Opptak |
|---|---|---|
| 505-3 | | |
| Terreng | X-koord | Y-koord |
| | | |
| Prosj.nr. | Lab | Kontr |
| 3737 | LM | ØK |
| Dato | TEGN NR. | |
| 12.03.24 13:46 | 3737-4_505-3c | |

| Dybde (m) | Klassifisering | Beskrivelse | Prøve | Vanninnhold (%) Konsistensgrenser 10 20 30 40 50 | G kN/m³ | Skjærstyrke (kPa) 10 20 30 40 50 | $S_t$ |
|---|---|---|---|---|---|---|---|
| 2 | | | | | | | |
| 4 | | | | | | | |
| 6 | | | | | | | |
| 8 | | | | | | | |
| 10 | | | | | | | |

Skravur utenom prøver samt tekst i kursiv er basert på beskrivelser i felt.

| | | | |
|---|---|---|---|
| VANNINNHOLD/ KONSISTENSGRENSER | KONUS, OMRØRT | /Ø | ØDOMETERFORSØK |
| TRYKKFORSØK/ BRUDDEFORMASJON | TREAKS, AKTIV | /K | KORNFORDELING |
| KONUS, UFORSTYRRET | TREAKS, PASSIV | $S_t$ | SENSITIVITET |

LEIRE
SILT
SAND
GRUS
FYLLMASSER
ORGANISK
TØRRSKORPELEIRE

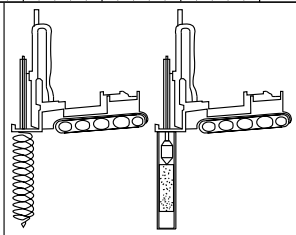

# Prøveserie

# Nannestad

GeoStrøm AS
www.geostrom.no
Hengsrudveien 855
3176 Undrumsdal
tlf.: 33 33 33 77

| Hull | Målt vannstand | Opptak |
|---|---|---|
| 505-4 | | |
| Terreng | X-koord | Y-koord |
| | | |
| Prosj.nr. | Lab | Kontr |
| 3737 | ØK/LM | ØK/RS |
| Dato | TEGN NR. | |
| 05.04.24 15:41 | 3737-4_505-4a | |

| Dybde (m) | Klassifisering | Beskrivelse | Prøve | Vanninnhold (%) Konsistensgrenser 10 20 30 40 50 | G kN/m³ | Skjærstyrke (kPa) 10 20 30 40 50 | $S_t$ |
|---|---|---|---|---|---|---|---|
| 12 | | | | | | | |
| 14 | | | | | | | |
| 16 | | | | | | | |
| 18 | | | | | | | |
| 20 | | | | | | | |

Skravur utenom prøver samt tekst i kursiv er basert på beskrivelser i felt.

| | | | |
|---|---|---|---|
| VANNINNHOLD/ KONSISTENSGRENSER | KONUS, OMRØRT | /Ø | ØDOMETERFORSØK |
| TRYKKFORSØK/ BRUDDEFORMASJON | TREAKS, AKTIV | /K | KORNFORDELING |
| KONUS, UFORSTYRRET | TREAKS, PASSIV | $S_t$ | SENSITIVITET |

LEIRE
SILT
SAND
GRUS
FYLLMASSER
ORGANISK
TØRRSKORPELEIRE

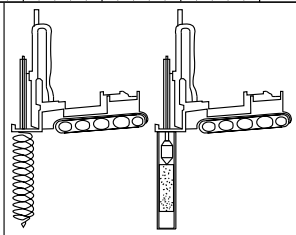

# Prøveserie

# Nannestad

GeoStrøm AS
www.geostrom.no
Hengsrudveien 855
3176 Undrumsdal
tlf.: 33 33 33 77

| Hull | Målt vannstand | Opptak |
|---|---|---|
| 505-4 | | |
| Terreng | X-koord | Y-koord |
| | | |
| Prosj.nr. | Lab | Kontr |
| 3737 | ØK/LM | ØK/RS |
| Dato | TEGN NR. | |
| 05.04.24 15:41 | 3737-4_505-4b | |

| Dybde (m) | Klassifisering | Beskrivelse | Prøve | Vanninnhold (%) Konsistensgrenser 10 20 30 40 50 | G kN/m³ | Skjærstyrke (kPa) 10 20 30 40 50 | $S_t$ |
|---|---|---|---|---|---|---|---|
| | Leire | Grå<br>Forstyrret pga rørbulk | s1 | | 20,8 | | 1 |
| 22 | | | | | | | |
| 24 | | | | | | | |
| 26 | | | | | | | |
| 28 | | | | | | | |
| 30 | | | | | | | |

Skravur utenom prøver samt tekst i kursiv er basert på beskrivelser i felt.

| | | | |
|---|---|---|---|
| VANNINNHOLD/ KONSISTENSGRENSER | KONUS, OMRØRT | /Ø | ØDOMETERFORSØK |
| TRYKKFORSØK/ BRUDDEFORMASJON | TREAKS, AKTIV | /K | KORNFORDELING |
| KONUS, UFORSTYRRET | TREAKS, PASSIV | $S_t$ | SENSITIVITET |

LEIRE
SILT
SAND
GRUS
FYLLMASSER
ORGANISK
TØRRSKORPELEIRE

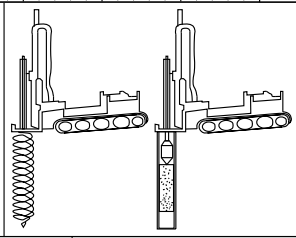

# Prøveserie

# Nannestad

GeoStrøm AS
www.geostrom.no
Hengsrudveien 855
3176 Undrumsdal
tlf.: 33 33 33 77

| Hull | Målt vannstand | Opptak |
|---|---|---|
| 505-4 | | |
| Terreng | X-koord | Y-koord |
| | | |
| Prosj.nr. | Lab | Kontr |
| 3737 | ØK/LM | ØK/RS |
| Dato | TEGN NR. | |
| 05.04.24 15:41 | 3737-4_505-4c | |

| | | | Konus | | | Enaks | | | Plastisitet | | |
|---|---|---|---|---|---|---|---|---|---|---|---|
| Klassifisering | Dybde | Vanninnhold | Uforstyrret | Omrørt | Sensitivitet | Skjærstyrke | Tøyning | Tyngdetetthet | Plastisitetsgrense | Konusflytegrense | Glødetap |
| | z | w | cufc | curfc | St | cuuc | ε | γ | wp | wl | Ogl |
| | m | % | kN/m$^2$ | kN/m$^2$ | | kN/m$^2$ | % | kN/m$^3$ | % | % | % |
| | 20.3 | 29.8 | | 4.56 | | | | | | | |
| | 20.4 | 30.3 | | | | | | 20.8 | | | |
| Leire | 20.5 | 29.2 | 7.25 | 4.89 | 1 | | | | | | |

| | | | | | |
|---|---|---|---|---|---|
| VANNINNHOLD/ KONSISTENSGRENSER | KONUS, OMRØRT | /Ø | ØDOMETERFORSØK | LEIRE | |
| TRYKKFORSØK/ BRUDDEFORMASJON | TREAKS, AKTIV | /K | KORNFORDELING | SILT | |
| KONUS, UFORSTYRRET | TREAKS, PASSIV | $S_t$ | SENSITIVITET | SAND | |
| | | | | GRUS | |
| | | | | FYLLMASSER | |
| | | | | ORGANISK | |
| | | | | TØRRSKORPELEIRE | |

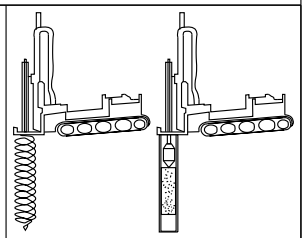

# Prøveserie

## Nannestad

| Hull | Målt vannstand | Opptak |
|---|---|---|
| 505-4 | | |
| Terreng | X-koord | Y-koord |
| | | |
| Prosj.nr. | Lab | Kontr |
| 3737 | ØK/LM | ØK/RS |
| Dato | TEGN NR. | |
| 05.04.24 15:41 | 3737-4_505-4d | |

GeoStrøm AS
www.geostrom.no
Hengsrudveien 855
3176 Undrumsdal
tlf.: 33 33 33 77

| Dybde (m) | Klassifisering | Beskrivelse | Prøve | Vanninnhold (%) Konsistensgrenser 10 20 30 40 50 | G kN/m³ | Skjærstyrke (kPa) 10 20 30 40 50 | $S_t$ |
|---|---|---|---|---|---|---|---|
| 2 | | | | | | | |
| 4 | | | | | | | |
| 6 | | | | | | | |
| 8 | | | | | | | |
| 10 | | | | | | | |

Skravur utenom prøver samt tekst i kursiv er basert på beskrivelser i felt.

| | | | |
|---|---|---|---|
| VANNINNHOLD/ KONSISTENSGRENSER | KONUS, OMRØRT | /Ø | ØDOMETERFORSØK |
| TRYKKFORSØK/ BRUDDEFORMASJON | TREAKS, AKTIV | /K | KORNFORDELING |
| KONUS, UFORSTYRRET | TREAKS, PASSIV | $S_t$ | SENSITIVITET |

LEIRE
SILT
SAND
GRUS
FYLLMASSER
ORGANISK
TØRRSKORPELEIRE

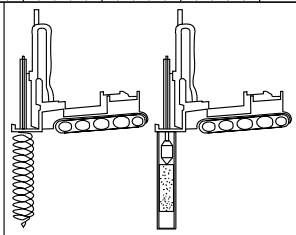

# Prøveserie

## Nannestad

GeoStrøm AS
www.geostrom.no
Hengsrudveien 855
3176 Undrumsdal
tlf.: 33 33 33 77

| Hull | Målt vannstand | Opptak |
|---|---|---|
| 511-3 | | |
| Terreng | X-koord | Y-koord |
| | | |
| Prosj.nr. | Lab | Kontr |
| 3737 | RS/AHS/LM | ØK/RS |
| Dato | TEGN NR. | |
| 11.12.23 10:13 | 3737-4_511-3a | |

| Dybde (m) | Klassifisering | Beskrivelse | Prøve | Vanninnhold (%) Konsistensgrenser 10 20 30 40 50 | G kN/m³ | Skjærstyrke (kPa) 10 20 30 40 50 | $S_t$ |
|---|---|---|---|---|---|---|---|
| 12 | | | | | | | |
| 14 | | | | | | | |
| 16 | | | | | | | |
| 18 | | | | | | | |
| 20 | | | | | | | |

Skravur utenom prøver samt tekst i kursiv er basert på beskrivelser i felt.

| | | | |
|---|---|---|---|
| VANNINNHOLD/ KONSISTENSGRENSER | KONUS, OMRØRT | /Ø | ØDOMETERFORSØK |
| TRYKKFORSØK/ BRUDDEFORMASJON | TREAKS, AKTIV | /K | KORNFORDELING |
| KONUS, UFORSTYRRET | TREAKS, PASSIV | $S_t$ | SENSITIVITET |

LEIRE
SILT
SAND
GRUS
FYLLMASSER
ORGANISK
TØRRSKORPELEIRE

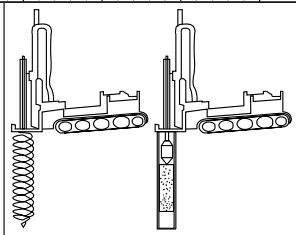

# Prøveserie

# Nannestad

GeoStrøm AS
www.geostrom.no
Hengsrudveien 855
3176 Undrumsdal
tlf.: 33 33 33 77

| Hull | Målt vannstand | Opptak |
|---|---|---|
| 511-3 | | |
| Terreng | X-koord | Y-koord |
| | | |
| Prosj.nr. | Lab | Kontr |
| 3737 | RS/AHS/LM | ØK/RS |
| Dato | TEGN NR. | |
| 11.12.23 10:13 | 3737-4_511-3b | |

| Dybde (m) | Klassifisering | Beskrivelse | Prøve |
|---|---|---|---|
| 22 | Leire, siltig | Grå | s1 |
| 24 | Kvikkleire, siltig | Grå | s2 |
| 26 | | | |
| 28 | | | |
| 30 | | | |

Vanninnhold (%) Konsistensgrenser: 10 20 30 40 50

G kN/m³: 20,1 (s1); 20,2 (s2)

Skjærstyrke (kPa): 10 20 30 40 50

$S_t$: 9; 13; 200; 200

67,87

98

0,18

0,12

Skravur utenom prøver samt tekst i kursiv er basert på beskrivelser i felt.

| | | | |
|---|---|---|---|
| VANNINNHOLD/ KONSISTENSGRENSER | KONUS, OMRØRT | /Ø | ØDOMETERFORSØK |
| TRYKKFORSØK/ BRUDDEFORMASJON | TREAKS, AKTIV | /K | KORNFORDELING |
| KONUS, UFORSTYRRET | TREAKS, PASSIV | $S_t$ | SENSITIVITET |

LEIRE
SILT
SAND
GRUS
FYLLMASSER
ORGANISK
TØRRSKORPELEIRE

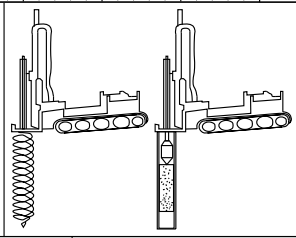

# Prøveserie

# Nannestad

| Hull | Målt vannstand | Opptak |
|---|---|---|
| 511-3 | | |
| Terreng | X-koord | Y-koord |
| | | |
| Prosj.nr. | Lab | Kontr |
| 3737 | RS/AHS/LM | ØK/RS |
| Dato | TEGN NR. | |
| 11.12.23 10:13 | 3737-4_511-3c | |

GeoStrøm AS
www.geostrom.no
Hengsrudveien 855
3176 Undrumsdal
tlf.: 33 33 33 77

| Dybde (m) | Klassifisering | Beskrivelse | Prøve | Vanninnhold (%) Konsistensgrenser 10 20 30 40 50 | G kN/m³ | Skjærstyrke (kPa) 10 20 30 40 50 | $S_t$ |
|---|---|---|---|---|---|---|---|
| 32 | | | | | | | |
| 34 | | | | | | | |
| 36 | Kvikkleire | Grå<br>Forstyrret prøve | s3 | | 17,5 | 0.09<br>0.07 | 200<br>200 |
| 38 | | | | | | | |
| 40 | | | | | | | |

Skravur utenom prøver samt tekst i kursiv er basert på beskrivelser i felt.

| | | | |
|---|---|---|---|
| VANNINNHOLD/ KONSISTENSGRENSER | KONUS, OMRØRT | /Ø | ØDOMETERFORSØK |
| TRYKKFORSØK/ BRUDDEFORMASJON | TREAKS, AKTIV | /K | KORNFORDELING |
| KONUS, UFORSTYRRET | TREAKS, PASSIV | $S_t$ | SENSITIVITET |

LEIRE
SILT
SAND
GRUS
FYLLMASSER
ORGANISK
TØRRSKORPELEIRE

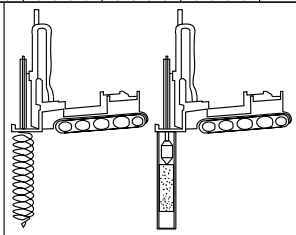

# Prøveserie

## Nannestad

GeoStrøm AS
www.geostrom.no
Hengsrudveien 855
3176 Undrumsdal
tlf.: 33 33 33 77

| Hull | Målt vannstand | Opptak |
|---|---|---|
| 511-3 | | |
| **Terreng** | **X-koord** | **Y-koord** |
| | | |
| **Prosj.nr.** | **Lab** | **Kontr** |
| 3737 | RS/AHS/LM | ØK/RS |
| **Dato** | **TEGN NR.** | |
| 11.12.23 10:13 | 3737-4_511-3d | |

| | | | Konus | | | Enaks | | | Plastisitet | | |
|---|---|---|---|---|---|---|---|---|---|---|---|
| Klassifisering | Dybde | Vanninnhold | Uforstyrret | Omrørt | Sensitivitet | Skjærstyrke | Tøyning | Tyngdetetthet | Plastisitetsgrense | Konusflytegrense | Glødetap |
| | z | w | cufc | curfc | St | cuuc | ε | γ | wp | wl | Ogl |
| | m | % | kN/m² | kN/m² | | kN/m² | % | kN/m³ | % | % | % |
| | 22.2 | 26 | 67.87 | 7.69 | 9 | | | | | | |
| Leire, siltig | 22.4 | 26 | | | | 98 | 14.7 | 20.1 | | | |
| | 22.7 | 25.8 | 47.83 | 3.65 | 13 | | | | | | |
| | 24.2 | 27 | 57.31 | 0.18 | 200 | | | | | | |
| Kvikkleire, siltig | 24.4 | 26.1 | | | | 54 | 6.7 | 20.2 | | | |
| | 24.6 | 26.7 | 54.33 | 0.12 | 200 | | | | | | |
| | 36.2 | 28.6 | 29.01 | 0.09 | 200 | | | | | | |
| Kvikkleire | 36.4 | 27.4 | | | | | | | | | |
| | 36.5 | 26.7 | | | | 27.7 | 6.4 | 17.5 | | | |
| | 36.7 | 28.2 | 28.46 | 0.07 | 200 | | | | | | |

VANNINNHOLD/ KONSISTENSGRENSER

TRYKKFORSØK/ BRUDDEFORMASJON

KONUS, UFORSTYRRET

KONUS, OMRØRT

TREAKS, AKTIV

TREAKS, PASSIV

/Ø ØDOMETERFORSØK

/K KORNFORDELING

S, SENSITIVITET

LEIRE

SILT

SAND

GRUS

FYLLMASSER

ORGANISK

TØRRSKORPELEIRE

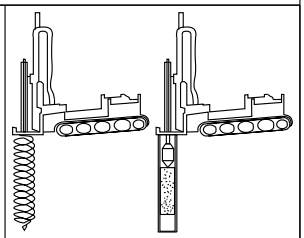

# Prøveserie

## Nannestad

GeoStrøm AS
www.geostrom.no
Hengsrudveien 855
3176 Undrumsdal
tlf.: 33 33 33 77

| Hull | Målt vannstand | Opptak |
|---|---|---|
| 511-3 | | |
| Terreng | X-koord | Y-koord |
| | | |
| Prosj.nr. | Lab | Kontr |
| 3737 | RS/AHS/LM | ØK/RS |
| Dato | TEGN NR. | |
| 11.12.23 10:13 | 3737-4_511-3e | |

| Dybde (m) | Klassifisering | Beskrivelse | Prøve | Vanninnhold (%) Konsistensgrenser 10 20 30 40 50 | G kN/m³ | Skjærstyrke (kPa) 10 20 30 40 50 | $S_t$ |
|---|---|---|---|---|---|---|---|
| 2 | | | | | | | |
| 4 | | | | | | | |
| 6 | | | | | | | |
| 8 | | | | | | | |
| 10 | | | | | | | |

Skravur utenom prøver samt tekst i kursiv er basert på beskrivelser i felt.

| | | | |
|---|---|---|---|
| VANNINNHOLD/ KONSISTENSGRENSER | KONUS, OMRØRT | /Ø | ØDOMETERFORSØK |
| TRYKKFORSØK/ BRUDDEFORMASJON | TREAKS, AKTIV | /K | KORNFORDELING |
| KONUS, UFORSTYRRET | TREAKS, PASSIV | $S_t$ | SENSITIVITET |

LEIRE
SILT
SAND
GRUS
FYLLMASSER
ORGANISK
TØRRSKORPELEIRE

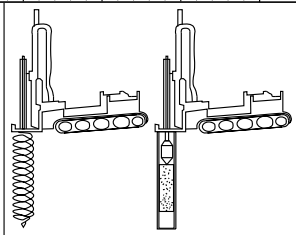

# Prøveserie

## Nannestad

GeoStrøm AS
www.geostrom.no
Hengsrudveien 855
3176 Undrumsdal
tlf.: 33 33 33 77

| Hull | Målt vannstand | Opptak |
|---|---|---|
| 511-5B | | |
| Terreng | X-koord | Y-koord |
| | | |
| Prosj.nr. | Lab | Kontr |
| 3737 | ØK/AHS | LM/ØK |
| Dato | TEGN NR. | |
| 18.12.23 12:01 | 3737-4_511-5Ba | |

| Dybde (m) | Klassifisering | Beskrivelse | Prøve | Vanninnhold (%) Konsistensgrenser 10 20 30 40 50 | G kN/m³ | Skjærstyrke (kPa) 10 20 30 40 50 | $S_t$ |
|---|---|---|---|---|---|---|---|
| 12 | | | | | | | |
| 14 | | | | | | | |
| 16 | | | | | | | |
| 18 | | | | | | | |
| | Leire | Grå | s1 | | 19,7 | 73.6 | 7 7 |
| 20 | | | | | | | |

Skravur utenom prøver samt tekst i kursiv er basert på beskrivelser i felt.

| | | | |
|---|---|---|---|
| VANNINNHOLD/ KONSISTENSGRENSER | KONUS, OMRØRT | /Ø | ØDOMETERFORSØK |
| TRYKKFORSØK/ BRUDDEFORMASJON | TREAKS, AKTIV | /K | KORNFORDELING |
| KONUS, UFORSTYRRET | TREAKS, PASSIV | $S_t$ | SENSITIVITET |

LEIRE
SILT
SAND
GRUS
FYLLMASSER
ORGANISK
TØRRSKORPELEIRE

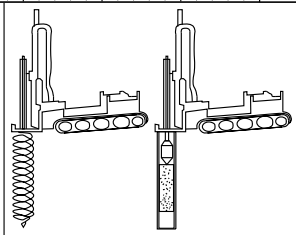

# Prøveserie

# Nannestad

GeoStrøm AS
www.geostrom.no
Hengsrudveien 855
3176 Undrumsdal
tlf.: 33 33 33 77

| Hull | Målt vannstand | Opptak |
|---|---|---|
| 511-5B | | |
| Terreng | X-koord | Y-koord |
| | | |
| Prosj.nr. | Lab | Kontr |
| 3737 | ØK/AHS | LM/ØK |
| Dato | TEGN NR. | |
| 18.12.23 12:01 | 3737-4_511-5Bb | |

| Dybde (m) | Klassifisering | Beskrivelse | Prøve | Vanninnhold (%) Konsistensgrenser 10 20 30 40 50 | G kN/m³ | Skjærstyrke (kPa) 10 20 30 40 50 | $S_t$ |
|---|---|---|---|---|---|---|---|
| 22 | | | | | | | |
| | Kvikkleire | Grå | s2 | | 20,7 | 0.17<br>0.11 | 193<br>200 |
| 24 | | | | | | | |
| 26 | | | | | | | |
| 28 | Kvikkleire | Grå<br>Forstyrret prøve | s3 | | | 0.07<br>0.07 | 197<br>200 |
| 30 | | | | | | | |

Skravur utenom prøver samt tekst i kursiv er basert på beskrivelser i felt.

| | | | |
|---|---|---|---|
| VANNINNHOLD/ KONSISTENSGRENSER | KONUS, OMRØRT | /Ø | ØDOMETERFORSØK |
| TRYKKFORSØK/ BRUDDEFORMASJON | TREAKS, AKTIV | /K | KORNFORDELING |
| KONUS, UFORSTYRRET | TREAKS, PASSIV | $S_t$ | SENSITIVITET |

LEIRE
SILT
SAND
GRUS
FYLLMASSER
ORGANISK
TØRRSKORPELEIRE

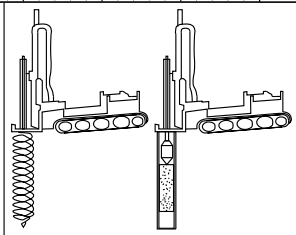

# Prøveserie

## Nannestad

| Hull | Målt vannstand | Opptak |
|---|---|---|
| 511-5B | | |
| Terreng | X-koord | Y-koord |
| | | |
| Prosj.nr. | Lab | Kontr |
| 3737 | ØK/AHS | LM/ØK |
| Dato | TEGN NR. | |
| 18.12.23 12:01 | 3737-4_511-5Bc | |

GeoStrøm AS
www.geostrom.no
Hengsrudveien 855
3176 Undrumsdal
tlf.: 33 33 33 77

| | | | Konus | | | Enaks | | | Plastisitet | | |
|---|---|---|---|---|---|---|---|---|---|---|---|
| Klassifisering | Dybde | Vanninnhold | Uforstyrret | Omrørt | Sensitivitet | Skjærstyrke | Tøyning | Tyngdetetthet | Plastisitetsgrense | Konusflytegrense | Glødetap |
| | z | w | cufc | curfc | St | cuuc | ε | γ | wp | wl | Ogl |
| | m | % | kN/m² | kN/m² | | kN/m² | % | kN/m³ | % | % | % |
| | 19.2 | 26.6 | 40.52 | 6.14 | 7 | | | | | | |
| Leire | 19.4 | 28.8 | | | | 73.6 | 9.6 | 19.7 | | | |
| | 19.7 | 26.4 | 54.33 | 7.85 | 7 | | | | | | |
| | 23.2 | 27.4 | 32.68 | 0.17 | 193 | | | | | | |
| Kvikkleire | 23.4 | | | | | | | | | | |
| | 23.5 | 23.2 | | | | 59.3 | 4.7 | 20.7 | | | |
| | 23.6 | 23.6 | 29.58 | 0.11 | 200 | | | | | | |
| | 28.2 | 30.4 | 14.72 | 0.07 | 197 | | | | | | |
| Kvikkleire | 28.4 | 31.2 | | | | | | | | | |
| | 28.6 | 29.3 | 15.13 | 0.07 | 200 | | | | | | |

| | | | | | |
|---|---|---|---|---|---|
| VANNINNHOLD/ KONSISTENSGRENSER | KONUS, OMRØRT | /Ø | ØDOMETERFORSØK | LEIRE | |
| TRYKKFORSØK/ BRUDDEFORMASJON | TREAKS, AKTIV | /K | KORNFORDELING | SILT | |
| KONUS, UFORSTYRRET | TREAKS, PASSIV | $S_t$ | SENSITIVITET | SAND | |
| | | | | GRUS | |
| | | | | FYLLMASSER | |
| | | | | ORGANISK | |
| | | | | TØRRSKORPELEIRE | |

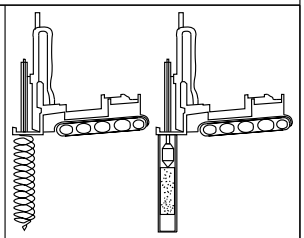

# Prøveserie

## Nannestad

GeoStrøm AS
www.geostrom.no
Hengsrudveien 855
3176 Undrumsdal
tlf.: 33 33 33 77

| Hull | Målt vannstand | Opptak |
|---|---|---|
| 511-5B | | |
| Terreng | X-koord | Y-koord |
| | | |
| Prosj.nr. | Lab | Kontr |
| 3737 | ØK/AHS | LM/ØK |
| Dato | TEGN NR. | |
| 18.12.23 12:01 | 3737-4_511-5Bd | |

| Dybde (m) | Klassifisering | Beskrivelse | Prøve | Vanninnhold (%) Konsistensgrenser 10 20 30 40 50 | G kN/m³ | Skjærstyrke (kPa) 10 20 30 40 50 | $S_t$ |
|---|---|---|---|---|---|---|---|
| 2 | | | | | | | |
| 4 | | | | | | | |
| 6 | | | | | | | |
| 8 | | | | | | | |
| 10 | | | | | | | |

Skravur utenom prøver samt tekst i kursiv er basert på beskrivelser i felt.

| | | | |
|---|---|---|---|
| VANNINNHOLD/ KONSISTENSGRENSER | KONUS, OMRØRT | /Ø | ØDOMETERFORSØK |
| TRYKKFORSØK/ BRUDDEFORMASJON | TREAKS, AKTIV | /K | KORNFORDELING |
| KONUS, UFORSTYRRET | TREAKS, PASSIV | $S_t$ | SENSITIVITET |

LEIRE
SILT
SAND
GRUS
FYLLMASSER
ORGANISK
TØRRSKORPELEIRE

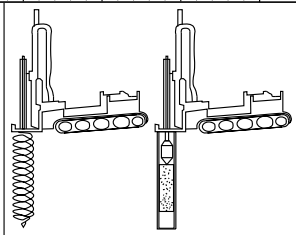

# Prøveserie

# Nannestad

GeoStrøm AS
www.geostrom.no
Hengsrudveien 855
3176 Undrumsdal
tlf.: 33 33 33 77

| Hull | Målt vannstand | Opptak |
|---|---|---|
| 511-9B | | |
| Terreng | X-koord | Y-koord |
| | | |
| Prosj.nr. | Lab | Kontr |
| 3737 | RS/AHS | ØK/RS |
| Dato | TEGN NR. | |
| 11.12.23 08:57 | 3737-4_511-9Ba | |

| Dybde (m) | Klassifisering | Beskrivelse | Prøve | Vanninnhold (%) Konsistensgrenser 10 20 30 40 50 | G kN/m³ | Skjærstyrke (kPa) 10 20 30 40 50 | $S_t$ |
|---|---|---|---|---|---|---|---|
| 12 | | | | | | | |
| 14 | | | | | | | |
| 16 | | | | | | | |
| 16 | Leire, siltig | Grå | s1 | | 20,9<br>20,7 | 72,04<br>105,2<br>90,2<br>65,91 | 5<br>6 |
| 18 | | | | | | | |
| 20 | | | | | | | |

Skravur utenom prøver samt tekst i kursiv er basert på beskrivelser i felt.

| | | | |
|---|---|---|---|
| VANNINNHOLD/ KONSISTENSGRENSER | KONUS, OMRØRT | /Ø | ØDOMETERFORSØK |
| TRYKKFORSØK/ BRUDDEFORMASJON | TREAKS, AKTIV | /K | KORNFORDELING |
| KONUS, UFORSTYRRET | TREAKS, PASSIV | $S_t$ | SENSITIVITET |

LEIRE
SILT
SAND
GRUS
FYLLMASSER
ORGANISK
TØRRSKORPELEIRE

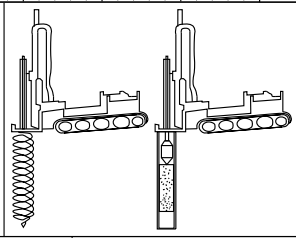

# Prøveserie

# Nannestad

GeoStrøm AS
www.geostrom.no
Hengsrudveien 855
3176 Undrumsdal
tlf.: 33 33 33 77

| Hull | Målt vannstand | Opptak |
|---|---|---|
| 511-9B | | |
| Terreng | X-koord | Y-koord |
| | | |
| Prosj.nr. | Lab | Kontr |
| 3737 | RS/AHS | ØK/RS |
| Dato | TEGN NR. | |
| 11.12.23 08:57 | 3737-4_511-9Bb | |

| Dybde (m) | Klassifisering | Beskrivelse | Prøve | Vanninnhold (%) Konsistensgrenser 10 20 30 40 50 | G kN/m³ | Skjærstyrke (kPa) 10 20 30 40 50 | $S_t$ |
|---|---|---|---|---|---|---|---|
| 22 | | | | | | | |
| 24 | | | | | | | |
| 26 | | | | | | | |
| 26 | Kvikkleire, siltig | Grå, lag med silt/ finsand på 27,7 m | s2 | | 19,7 19,9 | 0.14 0.18 64.1 | 200 136 |
| 28 | | | | | | | |
| 30 | | | | | | | |

Skravur utenom prøver samt tekst i kursiv er basert på beskrivelser i felt.

| | | | | | |
|---|---|---|---|---|---|
| VANNINNHOLD/ KONSISTENSGRENSER | KONUS, OMRØRT | /Ø | ØDOMETERFORSØK | LEIRE | |
| TRYKKFORSØK/ BRUDDEFORMASJON | TREAKS, AKTIV | /K | KORNFORDELING | SILT | |
| KONUS, UFORSTYRRET | TREAKS, PASSIV | $S_t$ | SENSITIVITET | SAND | |
| | | | | GRUS | |
| | | | | FYLLMASSER | |
| | | | | ORGANISK | |
| | | | | TØRRSKORPELEIRE | |

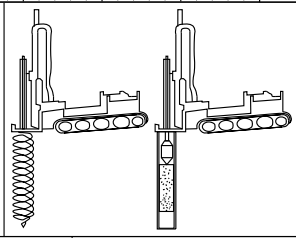

# Prøveserie

## Nannestad

GeoStrøm AS
www.geostrom.no
Hengsrudveien 855
3176 Undrumsdal
tlf.: 33 33 33 77

| Hull | Målt vannstand | Opptak |
|---|---|---|
| 511-9B | | |
| **Terreng** | **X-koord** | **Y-koord** |
| | | |
| **Prosj.nr.** | **Lab** | **Kontr** |
| 3737 | RS/AHS | ØK/RS |
| **Dato** | **TEGN NR.** | |
| 11.12.23 08:57 | 3737-4_511-9Bc | |

| | | | Konus | | | Enaks | | | Plastisitet | | |
|---|---|---|---|---|---|---|---|---|---|---|---|
| Klassifisering | Dybde | Vanninnhold | Uforstyrret | Omrørt | Sensitivitet | Skjærstyrke | Tøyning | Tyngdetetthet | Plastisitetsgrense | Konusflytegrense | Glødetap |
| | z | w | cufc | curfc | St | cuuc | ε | γ | wp | wl | Ogl |
| | m | % | kN/m² | kN/m² | | kN/m² | % | kN/m³ | % | % | % |
| | 17.2 | 23.1 | 72.04 | 13.95 | 5 | | | | | | |
| | 17.3 | 22.2 | | | | 105.2 | 9.1 | 20.9 | | | |
| Leire, siltig | 17.4 | 22.5 | | | | 90.2 | 8.4 | 20.7 | | | |
| | 17.6 | 21.7 | 65.91 | 11.96 | 6 | | | | | | |
| | 27.2 | 25.1 | 31.38 | 0.14 | 200 | | | | | | |
| Kvikkleire, siltig | 27.4 | 29.5 | | | | 59.5 | 7.4 | 19.7 | | | |
| | 27.5 | 26.6 | | | | 64.1 | 7.8 | 19.9 | | | |
| | 27.6 | 29.7 | 24.15 | 0.18 | 136 | | | | | | |

VANNINNHOLD/ KONSISTENSGRENSER

TRYKKFORSØK/ BRUDDEFORMASJON

KONUS, UFORSTYRRET

KONUS, OMRØRT

TREAKS, AKTIV

TREAKS, PASSIV

/Ø ØDOMETERFORSØK

/K KORNFORDELING

S, SENSITIVITET

LEIRE

SILT

SAND

GRUS

FYLLMASSER

ORGANISK

TØRRSKORPELEIRE

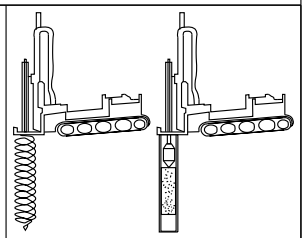

# Prøveserie

# Nannestad

GeoStrøm AS
www.geostrom.no
Hengsrudveien 855
3176 Undrumsdal
tlf.: 33 33 33 77

| Hull | Målt vannstand | Opptak |
|---|---|---|
| 511-9B | | |
| Terreng | X-koord | Y-koord |
| | | |
| Prosj.nr. | Lab | Kontr |
| 3737 | RS/AHS | ØK/RS |
| Dato | TEGN NR. | |
| 11.12.23 08:57 | 3737-4_511-9Bd | |

| Dybde (m) | Klassifisering | Beskrivelse | Prøve | Vanninnhold (%) Konsistensgrenser 10 20 30 40 50 | G kN/m³ | Skjærstyrke (kPa) 10 20 30 40 50 | $S_t$ |
|---|---|---|---|---|---|---|---|
| 2 | | | | | | | |
| 4 | | | | | | | |
| 6 | | | | | | | |
| 8 | | | | | | | |
| 10 | | | | | | | |

Skravur utenom prøver samt tekst i kursiv er basert på beskrivelser i felt.

| | | | |
|---|---|---|---|
| VANNINNHOLD/ KONSISTENSGRENSER | KONUS, OMRØRT | /Ø | ØDOMETERFORSØK |
| TRYKKFORSØK/ BRUDDEFORMASJON | TREAKS, AKTIV | /K | KORNFORDELING |
| KONUS, UFORSTYRRET | TREAKS, PASSIV | $S_t$ | SENSITIVITET |

LEIRE
SILT
SAND
GRUS
FYLLMASSER
ORGANISK
TØRRSKORPELEIRE

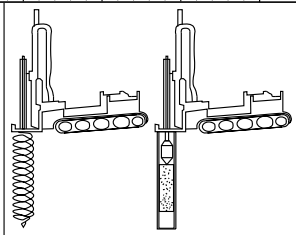

# Prøveserie

# Nannestad

GeoStrøm AS
www.geostrom.no
Hengsrudveien 855
3176 Undrumsdal
tlf.: 33 33 33 77

| Hull | Målt vannstand | Opptak |
|---|---|---|
| 512-1 | | |
| Terreng | X-koord | Y-koord |
| | | |
| Prosj.nr. | Lab | Kontr |
| 3737 | ØK/AHS/LM | ØK/RS |
| Dato | TEGN NR. | |
| 07.12.23 14:32 | 3737-4_512-1a | |

| Dybde (m) | Klassifisering | Beskrivelse | Prøve | Vanninnhold (%) Konsistensgrenser 10 20 30 40 50 | G kN/m³ | Skjærstyrke (kPa) 10 20 30 40 50 | $S_t$ |
|---|---|---|---|---|---|---|---|
| 12 | | | | | | | |
| 14 | | | | | | | |
| 16 | | | | | | | |
| 18 | Leire, siltig<br>Silt, leirig<br>Leire | Grå | s1 | | 19,8<br>19,7<br>19,4 | | 6<br>13 |
| 20 | | | | | | | |

Skravur utenom prøver samt tekst i kursiv er basert på beskrivelser i felt.

| | | | |
|---|---|---|---|
| VANNINNHOLD/ KONSISTENSGRENSER | KONUS, OMRØRT | /Ø | ØDOMETERFORSØK |
| TRYKKFORSØK/ BRUDDEFORMASJON | TREAKS, AKTIV | /K | KORNFORDELING |
| KONUS, UFORSTYRRET | TREAKS, PASSIV | $S_t$ | SENSITIVITET |

LEIRE
SILT
SAND
GRUS
FYLLMASSER
ORGANISK
TØRRSKORPELEIRE

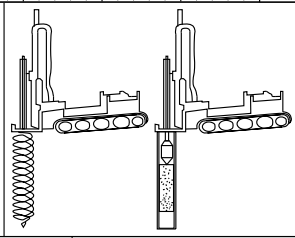

# Prøveserie

# Nannestad

| Hull | Målt vannstand | Opptak |
|---|---|---|
| 512-1 | | |
| Terreng | X-koord | Y-koord |
| | | |
| Prosj.nr. | Lab | Kontr |
| 3737 | ØK/AHS/LM | ØK/RS |
| Dato | TEGN NR. | |
| 07.12.23 14:32 | 3737-4_512-1b | |

GeoStrøm AS
www.geostrom.no
Hengsrudveien 855
3176 Undrumsdal
tlf.: 33 33 33 77

| | | | Konus | | | Enaks | | | Plastisitet | | |
|---|---|---|---|---|---|---|---|---|---|---|---|
| Klassifisering | Dybde | Vanninnhold | Uforstyrret | Omrørt | Sensitivitet | Skjærstyrke | Tøyning | Tyngdetetthet | Plastisitetsgrense | Konusflytegrense | Glødetap |
| | z | w | cufc | curfc | St | cuuc | ε | γ | wp | wl | Ogl |
| | m | % | kN/m$^2$ | kN/m$^2$ | | kN/m$^2$ | % | kN/m$^3$ | % | % | % |
| Leire, siltig | 18.2 | 24.6 | 29.01 | 5.02 | 6 | | | | | | |
| | 18.3 | 28.7 | | | | 48.3 | 8.1 | 19.8 | | | |
| Silt, leirig | 18.4 | 28.2 | | | | | | 19.7 | | | |
| Leire | 18.6 | 27.4 | 29.58 | 2.31 | 13 | | | | | | |
| | 18.7 | 31.8 | | | | 68.1 | 5.1 | 19.4 | | | |

| | | | | | |
|---|---|---|---|---|---|
| VANNINNHOLD/ KONSISTENSGRENSER | KONUS, OMRØRT | /Ø | ØDOMETERFORSØK | LEIRE | |
| TRYKKFORSØK/ BRUDDEFORMASJON | TREAKS, AKTIV | /K | KORNFORDELING | SILT | |
| KONUS, UFORSTYRRET | TREAKS, PASSIV | $S_t$ | SENSITIVITET | SAND | |
| | | | | GRUS | |
| | | | | FYLLMASSER | |
| | | | | ORGANISK | |
| | | | | TØRRSKORPELEIRE | |

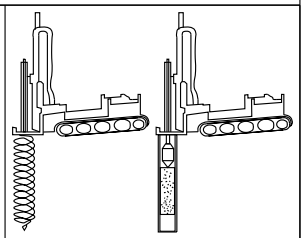

# Prøveserie

## Nannestad

GeoStrøm AS
www.geostrom.no
Hengsrudveien 855
3176 Undrumsdal
tlf.: 33 33 33 77

| Hull | Målt vannstand | Opptak |
|---|---|---|
| 512-1 | | |
| Terreng | X-koord | Y-koord |
| | | |
| Prosj.nr. | Lab | Kontr |
| 3737 | ØK/AHS/LM | ØK/RS |
| Dato | TEGN NR. | |
| 07.12.23 14:32 | 3737-4_512-1c | |

| Dybde (m) | Klassifisering | Beskrivelse | Prøve | Vanninnhold (%) Konsistensgrenser 10 20 30 40 50 | G kN/m³ | Skjærstyrke (kPa) 10 20 30 40 50 | $S_t$ |
|---|---|---|---|---|---|---|---|
| 2 | | | | | | | |
| 4 | | | | | | | |
| 6 | | | | | | | |
| 8 | | | | | | | |
| 10 | | | | | | | |

Skravur utenom prøver samt tekst i kursiv er basert på beskrivelser i felt.

| | | | |
|---|---|---|---|
| VANNINNHOLD/ KONSISTENSGRENSER | KONUS, OMRØRT | /Ø | ØDOMETERFORSØK |
| TRYKKFORSØK/ BRUDDEFORMASJON | TREAKS, AKTIV | /K | KORNFORDELING |
| KONUS, UFORSTYRRET | TREAKS, PASSIV | $S_t$ | SENSITIVITET |

LEIRE
SILT
SAND
GRUS
FYLLMASSER
ORGANISK
TØRRSKORPELEIRE

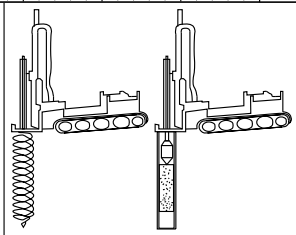

# Prøveserie

# Nannestad

GeoStrøm AS
www.geostrom.no
Hengsrudveien 855
3176 Undrumsdal
tlf.: 33 33 33 77

| Hull | Målt vannstand | Opptak |
|---|---|---|
| 513-1 | | |
| Terreng | X-koord | Y-koord |
| | | |
| Prosj.nr. | Lab | Kontr |
| 3737 | RS | ØK |
| Dato | TEGN NR. | |
| 08.04.24 08:19 | 3737-4_513-1a | |

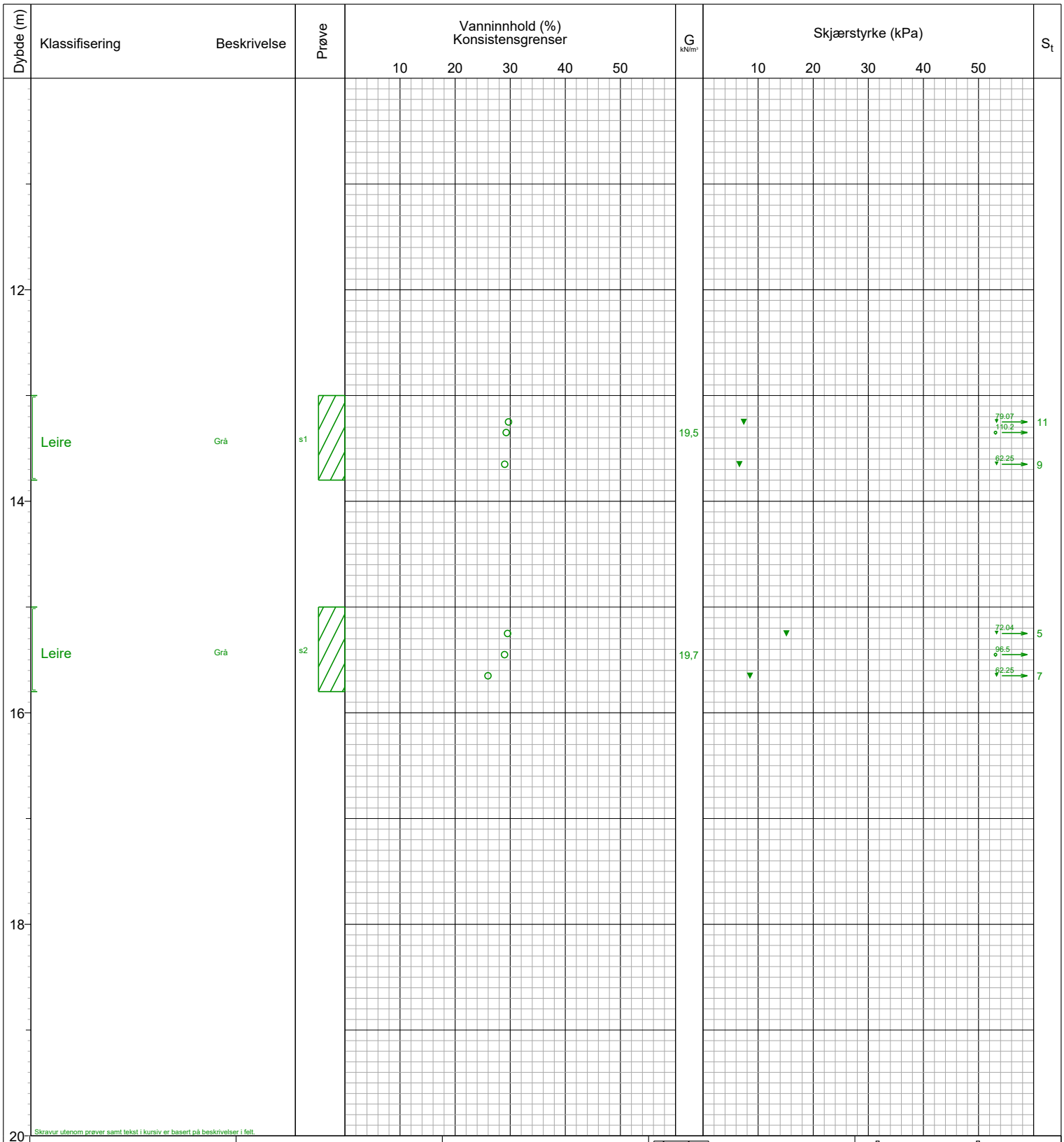


| | | | | | |
|---|---|---|---|---|---|
| VANNINNHOLD/ KONSISTENSGRENSER | KONUS, OMRØRT | /Ø | ØDOMETERFORSØK | LEIRE | |
| TRYKKFORSØK/ BRUDDEFORMASJON | TREAKS, AKTIV | /K | KORNFORDELING | SILT | |
| KONUS, UFORSTYRRET | TREAKS, PASSIV | $S_t$ | SENSITIVITET | SAND | |
| | | | | GRUS | |
| | | | | FYLLMASSER | |
| | | | | ORGANISK | |
| | | | | TØRRSKORPELEIRE | |

# Prøveserie

# Nannestad

GeoStrøm AS
www.geostrom.no
Hengsrudveien 855
3176 Undrumsdal
tlf.: 33 33 33 77

| Hull | Målt vannstand | Opptak |
|---|---|---|
| 513-1 | | |
| Terreng | X-koord | Y-koord |
| | | |
| Prosj.nr. | Lab | Kontr |
| 3737 | RS | ØK |
| Dato | TEGN NR. | |
| 08.04.24 08:19 | 3737-4_513-1b | |

| | | | Konus | | | Enaks | | | Plastisitet | | |
|---|---|---|---|---|---|---|---|---|---|---|---|
| Klassifisering | Dybde | Vanninnhold | Uforstyrret | Omrørt | Sensitivitet | Skjærstyrke | Tøyning | Tyngdetetthet | Plastisitetsgrense | Konusflytegrense | Glødetap |
| | z | w | cufc | curfc | St | cuuc | ε | γ | wp | wl | Ogl |
| | m | % | kN/m² | kN/m² | | kN/m² | % | kN/m³ | % | % | % |
| | 13.2 | 29.7 | 79.07 | 7.39 | 11 | | | | | | |
| | 13.3 | 29.3 | | | | 110.2 | 10 | 19.5 | | | |
| Leire | 13.4 | | | | | | | | | | |
| | 13.6 | 29 | 62.25 | 6.6 | 9 | | | | | | |
| | 15.2 | 29.5 | 72.04 | 15.13 | 5 | | | | | | |
| Leire | 15.4 | 29 | | | | 96.5 | 10.3 | 19.7 | | | |
| | 15.6 | 26 | 62.25 | 8.51 | 7 | | | | | | |

| | | | | | |
|---|---|---|---|---|---|
| VANNINNHOLD/ KONSISTENSGRENSER | KONUS, OMRØRT | /Ø | ØDOMETERFORSØK | LEIRE | |
| TRYKKFORSØK/ BRUDDEFORMASJON | TREAKS, AKTIV | /K | KORNFORDELING | SILT | |
| KONUS, UFORSTYRRET | TREAKS, PASSIV | $S_t$ | SENSITIVITET | SAND | |
| | | | | GRUS | |
| | | | | FYLLMASSER | |
| | | | | ORGANISK | |
| | | | | TØRRSKORPELEIRE | |

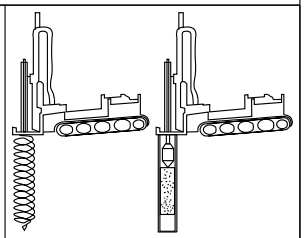

# Prøveserie

## Nannestad

| Hull | Målt vannstand | Opptak |
|---|---|---|
| 513-1 | | |
| Terreng | X-koord | Y-koord |
| | | |
| Prosj.nr. | Lab | Kontr |
| 3737 | RS | ØK |
| Dato | TEGN NR. | |
| 08.04.24 08:19 | 3737-4_513-1c | |

GeoStrøm AS
www.geostrom.no
Hengsrudveien 855
3176 Undrumsdal
tlf.: 33 33 33 77

| Dybde (m) | Klassifisering | Beskrivelse | Prøve | Vanninnhold (%) Konsistensgrenser 10 20 30 40 50 | G kN/m³ | Skjærstyrke (kPa) 10 20 30 40 50 | $S_t$ |
|---|---|---|---|---|---|---|---|
| 2 | | | | | | | |
| 4 | | | | | | | |
| 6 | | | | | | | |
| 8 | | | | | | | |
| 10 | | | | | | | |

Skravur utenom prøver samt tekst i kursiv er basert på beskrivelser i felt.

| | | | |
|---|---|---|---|
| VANNINNHOLD/ KONSISTENSGRENSER | KONUS, OMRØRT | /Ø | ØDOMETERFORSØK |
| TRYKKFORSØK/ BRUDDEFORMASJON | TREAKS, AKTIV | /K | KORNFORDELING |
| KONUS, UFORSTYRRET | TREAKS, PASSIV | $S_t$ | SENSITIVITET |

| | |
|---|---|
| | LEIRE |
| | SILT |
| | SAND |
| | GRUS |
| | FYLLMASSER |
| | ORGANISK |
| | TØRRSKORPELEIRE |

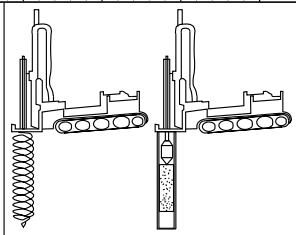

# Prøveserie

## Nannestad

GeoStrøm AS
www.geostrom.no
Hengsrudveien 855
3176 Undrumsdal
tlf.: 33 33 33 77

| Hull | Målt vannstand | Opptak |
|---|---|---|
| 513-5B | | |
| **Terreng** | **X-koord** | **Y-koord** |
| | | |
| **Prosj.nr.** | **Lab** | **Kontr** |
| 3737 | RS/LM | ØK/LM |
| **Dato** | **TEGN NR.** | |
| 26.03.24 12:40 | 3737-4_513-5Ba | |

| Dybde (m) | Klassifisering | Beskrivelse | Prøve | Vanninnhold (%) Konsistensgrenser 10 20 30 40 50 | G kN/m³ | Skjærstyrke (kPa) 10 20 30 40 50 | $S_t$ |
|---|---|---|---|---|---|---|---|
| 12 | | | | | | | |
| 14 | | | | | | | |
| 16 | | | | | | | |
| 16 | LEIRE | Grå | s1 | | 19,9 | 74.26 → 7<br>120.5<br>84.34 → 8 | |
| 18 | | | | | | | |
| 20 | | | | | | | |

Skravur utenom prøver samt tekst i kursiv er basert på beskrivelser i felt.

| | | | | | |
|---|---|---|---|---|---|
| VANNINNHOLD/ KONSISTENSGRENSER | KONUS, OMRØRT | /Ø | ØDOMETERFORSØK | LEIRE | |
| TRYKKFORSØK/ BRUDDEFORMASJON | TREAKS, AKTIV | /K | KORNFORDELING | SILT | |
| KONUS, UFORSTYRRET | TREAKS, PASSIV | $S_t$ | SENSITIVITET | SAND | |
| | | | | GRUS | |
| | | | | FYLLMASSER | |
| | | | | ORGANISK | |
| | | | | TØRRSKORPELEIRE | |

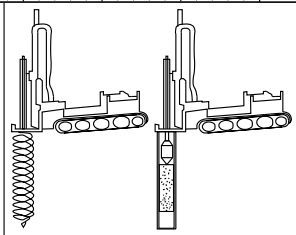

# Prøveserie

# Nannestad

GeoStrøm AS
www.geostrom.no
Hengsrudveien 855
3176 Undrumsdal
tlf.: 33 33 33 77

| Hull | Målt vannstand | Opptak |
|---|---|---|
| 513-5B | | |
| **Terreng** | **X-koord** | **Y-koord** |
| | | |
| **Prosj.nr.** | **Lab** | **Kontr** |
| 3737 | RS/LM | ØK/LM |
| **Dato** | **TEGN NR.** | |
| 26.03.24 12:40 | 3737-4_513-5Bb | |

| Dybde (m) | Klassifisering | Beskrivelse | Prøve | Vanninnhold (%) Konsistensgrenser 10 20 30 40 50 | G kN/m³ | Skjærstyrke (kPa) 10 20 30 40 50 | $S_t$ |
|---|---|---|---|---|---|---|---|
| | LEIRE | Grå, grovt gruskorn | s2 | | 19,4 | 87.17 → 7<br>107.3<br>69.91 → 9 | |
| 22 | | | | | | | |
| 24 | | | | | | | |
| 26 | | | | | | | |
| 28 | | | | | | | |
| 30 | | | | | | | |

Skravur utenom prøver samt tekst i kursiv er basert på beskrivelser i felt.

| | | | |
|---|---|---|---|
| VANNINNHOLD/ KONSISTENSGRENSER | KONUS, OMRØRT | /Ø | ØDOMETERFORSØK |
| TRYKKFORSØK/ BRUDDEFORMASJON | TREAKS, AKTIV | /K | KORNFORDELING |
| KONUS, UFORSTYRRET | TREAKS, PASSIV | $S_t$ | SENSITIVITET |

LEIRE
SILT
SAND
GRUS
FYLLMASSER
ORGANISK
TØRRSKORPELEIRE

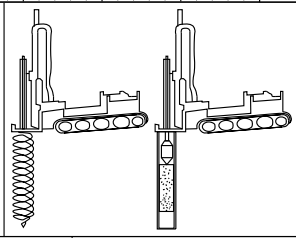

# Prøveserie

# Nannestad

| Hull | Målt vannstand | Opptak |
|---|---|---|
| 513-5B | | |
| Terreng | X-koord | Y-koord |
| | | |
| Prosj.nr. | Lab | Kontr |
| 3737 | RS/LM | ØK/LM |
| Dato | TEGN NR. | |
| 26.03.24 12:40 | 3737-4_513-5Bc | |

GeoStrøm AS
www.geostrom.no
Hengsrudveien 855
3176 Undrumsdal
tlf.: 33 33 33 77

| | | | Konus | | | Enaks | | | Plastisitet | | |
|---|---|---|---|---|---|---|---|---|---|---|---|
| Klassifisering | Dybde | Vanninnhold | Uforstyrret | Omrørt | Sensitivitet | Skjærstyrke | Tøyning | Tyngdetetthet | Plastisitetsgrense | Konusflytegrense | Glødetap |
| | z | w | cufc | curfc | St | cuuc | ε | γ | wp | wl | Ogl |
| | m | % | kN/m² | kN/m² | | kN/m² | % | kN/m³ | % | % | % |
| | 17.2 | 28.9 | 74.28 | 10.86 | 7 | | | | | | |
| LEIRE | 17.4 | 27.9 | | | | 120.5 | 15 | 19.9 | | | |
| | 17.7 | 25.8 | 84.34 | 10.13 | 8 | | | | | | |
| | 20.2 | 28 | 87.17 | 12.26 | 7 | | | | | | |
| LEIRE | 20.4 | 30.2 | | | | 107.3 | 9.7 | 19.4 | | | |
| | 20.6 | 28.3 | 69.91 | 8 | 9 | | | | | | |

| | | | | | |
|---|---|---|---|---|---|
| VANNINNHOLD/ KONSISTENSGRENSER | KONUS, OMRØRT | /Ø | ØDOMETERFORSØK | LEIRE | |
| TRYKKFORSØK/ BRUDDEFORMASJON | TREAKS, AKTIV | /K | KORNFORDELING | SILT | |
| KONUS, UFORSTYRRET | TREAKS, PASSIV | $S_t$ | SENSITIVITET | SAND | |
| | | | | GRUS | |
| | | | | FYLLMASSER | |
| | | | | ORGANISK | |
| | | | | TØRRSKORPELEIRE | |

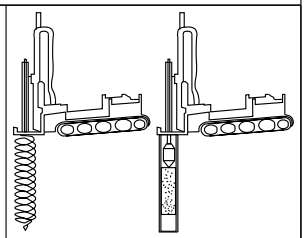

# Prøveserie

## Nannestad

| Hull | Målt vannstand | Opptak |
|---|---|---|
| 513-5B | | |
| Terreng | X-koord | Y-koord |
| | | |
| Prosj.nr. | Lab | Kontr |
| 3737 | RS/LM | ØK/LM |
| Dato | TEGN NR. | |
| 26.03.24 12:40 | 3737-4_513-5Bd | |

GeoStrøm AS
www.geostrom.no
Hengsrudveien 855
3176 Undrumsdal
tlf.: 33 33 33 77

| Dybde (m) | Klassifisering | Beskrivelse | Prøve | Vanninnhold (%) Konsistensgrenser 10 20 30 40 50 | G kN/m³ | Skjærstyrke (kPa) 10 20 30 40 50 | $S_t$ |
|---|---|---|---|---|---|---|---|
| 2 | | | | | | | |
| 4 | | | | | | | |
| 6 | | | | | | | |
| 8 | | | | | | | |
| 10 | | | | | | | |

Skravur utenom prøver samt tekst i kursiv er basert på beskrivelser i felt.

| | | | |
|---|---|---|---|
| VANNINNHOLD/ KONSISTENSGRENSER | KONUS, OMRØRT | /Ø | ØDOMETERFORSØK |
| TRYKKFORSØK/ BRUDDEFORMASJON | TREAKS, AKTIV | /K | KORNFORDELING |
| KONUS, UFORSTYRRET | TREAKS, PASSIV | $S_t$ | SENSITIVITET |

LEIRE
SILT
SAND
GRUS
FYLLMASSER
ORGANISK
TØRRSKORPELEIRE

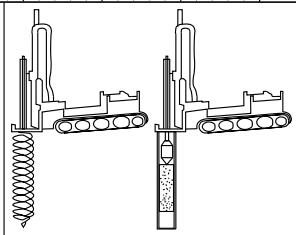

# Prøveserie

# Nannestad

GeoStrøm AS
www.geostrom.no
Hengsrudveien 855
3176 Undrumsdal
tlf.: 33 33 33 77

| Hull | Målt vannstand | Opptak |
|---|---|---|
| 513-7 | | |
| Terreng | X-koord | Y-koord |
| | | |
| Prosj.nr. | Lab | Kontr |
| 3737 | ØK/AHS | LM/ØK |
| Dato | TEGN NR. | |
| 18.12.23 13:18 | 3737-4_513-7a | |

| Dybde (m) | Klassifisering | Beskrivelse | Prøve |
|---|---|---|---|
| 12 | Leire | Grå | s1 |
| 14 | | | |
| 16 | Leire | Grå, 5cm tykt siltig og sandig lag på 16,6m | s2 |
| 18 | | | |
| 20 | | | |

Vanninnhold (%) Konsistensgrenser: 10 20 30 40 50

G kN/m³: 19,5 (s1), 20,1 (s2)

Skjærstyrke (kPa): 10 20 30 40 50

$S_t$: 7, 6 (s1); 7, 6 (s2)

74.9

64.5

Skravur utenom prøver samt tekst i kursiv er basert på beskrivelser i felt.

| | | | |
|---|---|---|---|
| VANNINNHOLD/ KONSISTENSGRENSER | KONUS, OMRØRT | /Ø | ØDOMETERFORSØK |
| TRYKKFORSØK/ BRUDDEFORMASJON | TREAKS, AKTIV | /K | KORNFORDELING |
| KONUS, UFORSTYRRET | TREAKS, PASSIV | $S_t$ | SENSITIVITET |

LEIRE
SILT
SAND
GRUS
FYLLMASSER
ORGANISK
TØRRSKORPELEIRE

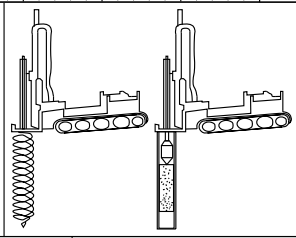

# Prøveserie

# Nannestad

| Hull | Målt vannstand | Opptak |
|---|---|---|
| 513-7 | | |
| Terreng | X-koord | Y-koord |
| | | |
| Prosj.nr. | Lab | Kontr |
| 3737 | ØK/AHS | LM/ØK |
| Dato | TEGN NR. | |
| 18.12.23 13:18 | 3737-4_513-7b | |

GeoStrøm AS
www.geostrom.no
Hengsrudveien 855
3176 Undrumsdal
tlf.: 33 33 33 77

| Dybde (m) | Klassifisering | Beskrivelse | Prøve | Vanninnhold (%) Konsistensgrenser 10 20 30 40 50 | G kN/m³ | Skjærstyrke (kPa) 10 20 30 40 50 | $S_t$ |
|---|---|---|---|---|---|---|---|
| 22 | | | | | | | |
| 24 | Leire | Grå | s3 | | 19,6 | 8 91.3 8 | |
| 26 | | | | | | | |
| 28 | | | | | | | |
| 30 | | | | | | | |

Skravur utenom prøver samt tekst i kursiv er basert på beskrivelser i felt.

| | | | |
|---|---|---|---|
| VANNINNHOLD/ KONSISTENSGRENSER | KONUS, OMRØRT | /Ø | ØDOMETERFORSØK |
| TRYKKFORSØK/ BRUDDEFORMASJON | TREAKS, AKTIV | /K | KORNFORDELING |
| KONUS, UFORSTYRRET | TREAKS, PASSIV | $S_t$ | SENSITIVITET |

LEIRE
SILT
SAND
GRUS
FYLLMASSER
ORGANISK
TØRRSKORPELEIRE

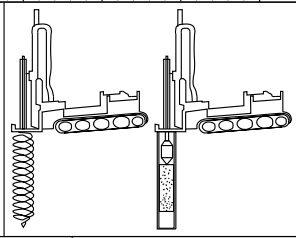

# Prøveserie

## Nannestad

| Hull | Målt vannstand | Opptak |
|---|---|---|
| 513-7 | | |
| Terreng | X-koord | Y-koord |
| | | |
| Prosj.nr. | Lab | Kontr |
| 3737 | ØK/AHS | LM/ØK |
| Dato | TEGN NR. | |
| 18.12.23 13:18 | 3737-4_513-7c | |

GeoStrøm AS
www.geostrom.no
Hengsrudveien 855
3176 Undrumsdal
tlf.: 33 33 33 77

| | | | Konus | | | Enaks | | | Plastisitet | | |
|---|---|---|---|---|---|---|---|---|---|---|---|
| Klassifisering | Dybde | Vanninnhold | Uforstyrret | Omrørt | Sensitivitet | Skjærstyrke | Tøyning | Tyngdetetthet | Plastisitetsgrense | Konusflytegrense | Glødetap |
| | z | w | cufc | curfc | St | cuuc | ε | γ | wp | wl | Ogl |
| | m | % | kN/m$^2$ | kN/m$^2$ | | kN/m$^2$ | % | kN/m$^3$ | % | % | % |
| | 13.2 | 29.8 | 55.79 | 8.51 | 7 | | | | | | |
| Leire | 13.4 | 28.6 | | | | 74.9 | 9.8 | 19.5 | | | |
| | 13.6 | 27.3 | 55.79 | 8.69 | 6 | | | | | | |
| | 16.2 | 27.1 | 32.68 | 4.41 | 7 | | | | | | |
| | 16.3 | 26.7 | | | | 64.5 | 12.2 | 20.1 | | | |
| Leire | 16.4 | | | | | | | | | | |
| | 16.6 | 22 | | | | | | | | | |
| | 16.7 | 31.2 | 40.52 | 6.73 | 6 | | | | | | |
| | 24.2 | 27.8 | 49.03 | 6.04 | 8 | | | | | | |
| Leire | 24.4 | | | | | | | | | | |
| | 24.5 | 29.4 | | | | 91.3 | 7.9 | 19.6 | | | |
| | 24.6 | 28 | 58.89 | 7.69 | 8 | | | | | | |

| | | | | | |
|---|---|---|---|---|---|
| VANNINNHOLD/ KONSISTENSGRENSER | KONUS, OMRØRT | /Ø | ØDOMETERFORSØK | LEIRE | |
| TRYKKFORSØK/ BRUDDEFORMASJON | TREAKS, AKTIV | /K | KORNFORDELING | SILT | |
| KONUS, UFORSTYRRET | TREAKS, PASSIV | $S_t$ | SENSITIVITET | SAND | |
| | | | | GRUS | |
| | | | | FYLLMASSER | |
| | | | | ORGANISK | |
| | | | | TØRRSKORPELEIRE | |

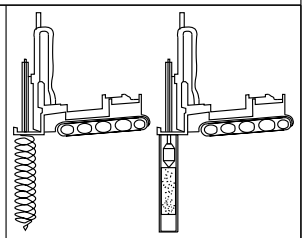

# Prøveserie

# Nannestad

| Hull | Målt vannstand | Opptak |
|---|---|---|
| 513-7 | | |
| Terreng | X-koord | Y-koord |
| | | |
| Prosj.nr. | Lab | Kontr |
| 3737 | ØK/AHS | LM/ØK |
| Dato | TEGN NR. | |
| 18.12.23 13:18 | 3737-4_513-7d | |

GeoStrøm AS
www.geostrom.no
Hengsrudveien 855
3176 Undrumsdal
tlf.: 33 33 33 77

| Dybde (m) | Klassifisering | Beskrivelse | Prøve | Vanninnhold (%) Konsistensgrenser 10 20 30 40 50 | G kN/m³ | Skjærstyrke (kPa) 10 20 30 40 50 | $S_t$ |
|---|---|---|---|---|---|---|---|
| 2 | | | | | | | |
| 4 | | | | | | | |
| 6 | | | | | | | |
| 8 | LEIRE | Grå | s1 | | 19,8 | 6 / 8\|1.8 / 9 | |
| 10 | | | | | | | |

Skravur utenom prøver samt tekst i kursiv er basert på beskrivelser i felt.

| | | | |
|---|---|---|---|
| VANNINNHOLD/ KONSISTENSGRENSER | KONUS, OMRØRT | /Ø | ØDOMETERFORSØK |
| TRYKKFORSØK/ BRUDDEFORMASJON | TREAKS, AKTIV | /K | KORNFORDELING |
| KONUS, UFORSTYRRET | TREAKS, PASSIV | $S_t$ | SENSITIVITET |

LEIRE
SILT
SAND
GRUS
FYLLMASSER
ORGANISK
TØRRSKORPELEIRE

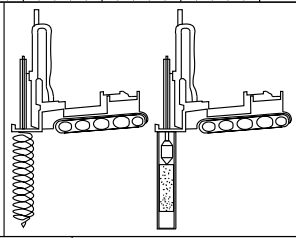

# Prøveserie

# Nannestad

GeoStrøm AS
www.geostrom.no
Hengsrudveien 855
3176 Undrumsdal
tlf.: 33 33 33 77

| Hull | Målt vannstand | Opptak |
|---|---|---|
| 514-3 | | |
| Terreng | X-koord | Y-koord |
| | | |
| Prosj.nr. | Lab | Kontr |
| 3737 | MKG/LEM | ØK |
| Dato | TEGN NR. | |
| 03.06.24 11:51 | 3737-4_514-3a | |

| Dybde (m) | Klassifisering | Beskrivelse | Prøve | Vanninnhold (%) Konsistensgrenser 10 20 30 40 50 | G kN/m³ | Skjærstyrke (kPa) 10 20 30 40 50 | $S_t$ |
|---|---|---|---|---|---|---|---|
| 12 | LEIRE | Grå | s2 | | 20,2 | 86.2 | 7 15 |
| 14 | | | | | | | |
| 16 | | | | | | | |
| 18 | | | | | | | |
| 20 | LEIRE | Grå | s3 | | 19,8 | 82.3 | 7 6 |

Skravur utenom prøver samt tekst i kursiv er basert på beskrivelser i felt.

| | | | |
|---|---|---|---|
| VANNINNHOLD/ KONSISTENSGRENSER | KONUS, OMRØRT | /Ø | ØDOMETERFORSØK |
| TRYKKFORSØK/ BRUDDEFORMASJON | TREAKS, AKTIV | /K | KORNFORDELING |
| KONUS, UFORSTYRRET | TREAKS, PASSIV | $S_t$ | SENSITIVITET |

LEIRE
SILT
SAND
GRUS
FYLLMASSER
ORGANISK
TØRRSKORPELEIRE

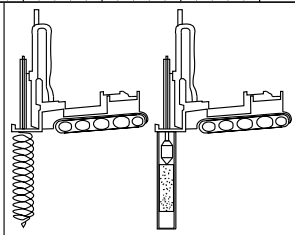

# Prøveserie

# Nannestad

| Hull | Målt vannstand | Opptak |
|---|---|---|
| 514-3 | | |
| Terreng | X-koord | Y-koord |
| | | |
| Prosj.nr. | Lab | Kontr |
| 3737 | MKG/LEM | ØK |
| Dato | TEGN NR. | |
| 03.06.24 11:51 | 3737-4_514-3b | |

GeoStrøm AS
www.geostrom.no
Hengsrudveien 855
3176 Undrumsdal
tlf.: 33 33 33 77

| | | | Konus | | | Enaks | | | Plastisitet | | |
|---|---|---|---|---|---|---|---|---|---|---|---|
| Klassifisering | Dybde | Vanninnhold | Uforstyrret | Omrørt | Sensitivitet | Skjærstyrke | Tøyning | Tyngdetetthet | Plastisitetsgrense | Konusflytegrense | Glødetap |
| | z | w | cufc | curfc | St | cuuc | ε | γ | wp | wl | Ogl |
| | m | % | kN/m² | kN/m² | | kN/m² | % | kN/m³ | % | % | % |
| | 7.4 | 30.1 | 41.46 | 6.73 | 6 | | | | | | |
| LEIRE | 7.6 | | | | | | | | | | |
| | 7.7 | 27.6 | | | | 81.8 | 9.6 | 19.8 | | | |
| | 7.8 | 27.2 | 34.77 | 4 | 9 | | | | | | |
| | 11.4 | 27.6 | 47.83 | 6.73 | 7 | | | | | | |
| LEIRE | 11.6 | 26 | | | | 86.2 | 9.5 | 20.2 | | | |
| | 11.8 | 27.4 | 52.93 | 3.65 | 15 | | | | | | |
| | 19.4 | 28.4 | 52.93 | 8 | 7 | | | | | | |
| LEIRE | 19.6 | 28.4 | | | | 82.3 | 15 | 19.8 | | | |
| | 19.8 | 29.5 | 43.43 | 7.39 | 6 | | | | | | |

VANNINNHOLD/ KONSISTENSGRENSER

TRYKKFORSØK/ BRUDDEFORMASJON

KONUS, UFORSTYRRET

KONUS, OMRØRT

TREAKS, AKTIV

TREAKS, PASSIV

/Ø ØDOMETERFORSØK

/K KORNFORDELING

S, SENSITIVITET

LEIRE

SILT

SAND

GRUS

FYLLMASSER

ORGANISK

TØRRSKORPELEIRE

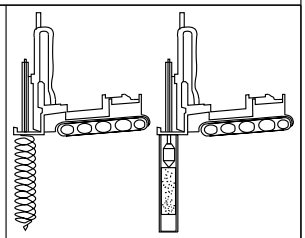

# Prøveserie

## Nannestad

GeoStrøm AS
www.geostrom.no
Hengsrudveien 855
3176 Undrumsdal
tlf.: 33 33 33 77

| Hull | Målt vannstand | Opptak |
|---|---|---|
| 514-3 | | |
| Terreng | X-koord | Y-koord |
| | | |
| Prosj.nr. | Lab | Kontr |
| 3737 | MKG/LEM | ØK |
| Dato | TEGN NR. | |
| 03.06.24 11:51 | 3737-4_514-3c | |

| Dybde (m) | Klassifisering | Beskrivelse | Prøve | Vanninnhold (%) Konsistensgrenser 10 20 30 40 50 | G kN/m³ | Skjærstyrke (kPa) 10 20 30 40 50 |
|---|---|---|---|---|---|---|
| 2 | | | | | | |
| 4 | | | | | | |
| 6 | | | | | | |
| 8 | | | | | | |
| 10 | | | | | | |

Skravur utenom prøver samt tekst i kursiv er basert på beskrivelser i felt.

| | | | | | |
|---|---|---|---|---|---|
| VANNINNHOLD/ KONSISTENSGRENSER | KONUS, OMRØRT | /Ø | ØDOMETERFORSØK | LEIRE | 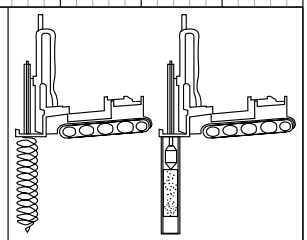 |
| TRYKKFORSØK/ BRUDDEFORMASJON | TREAKS, AKTIV | /K | KORNFORDELING | SILT | |
| KONUS, UFORSTYRRET | TREAKS, PASSIV | $S_t$ | SENSITIVITET | SAND | |
| | | | | GRUS | |
| | | | | FYLLMASSER | |
| | | | | ORGANISK | |
| | | | | TØRRSKORPELEIRE | |

# Prøveserie

# Nannestad

GeoStrøm AS
www.geostrom.no
Hengsrudveien 855
3176 Undrumsdal
tlf.: 33 33 33 77

| Hull | Målt vannstand | Opptak |
|---|---|---|
| 514-4 | | |
| Terreng | X-koord | Y-koord |
| | | |
| Prosj.nr. | Lab | Kontr |
| 3737 | RS | ØK |
| Dato | TEGN NR. | |
| 10.01.24 12:32 | 3737-4_514-4a | |

| Dybde (m) | Klassifisering | Beskrivelse | Prøve | Vanninnhold (%) Konsistensgrenser 10 20 30 40 50 | G kN/m³ | Skjærstyrke (kPa) 10 20 30 40 50 |
|---|---|---|---|---|---|---|
| 12 | | | | | | |
| 14 | | | | | | |
| 16 | | | | | | |
| 18 | | | | | | |
| 20 | | | | | | |

Skravur utenom prøver samt tekst i kursiv er basert på beskrivelser i felt.

| | | | | | |
|---|---|---|---|---|---|
| VANNINNHOLD/ KONSISTENSGRENSER | KONUS, OMRØRT | /Ø | ØDOMETERFORSØK | LEIRE | 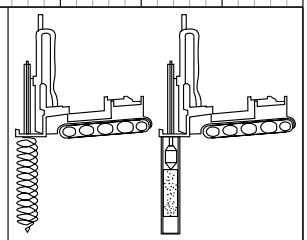 |
| TRYKKFORSØK/ BRUDDEFORMASJON | TREAKS, AKTIV | /K | KORNFORDELING | SILT | |
| KONUS, UFORSTYRRET | TREAKS, PASSIV | $S_t$ | SENSITIVITET | SAND | |
| | | | | GRUS | |
| | | | | FYLLMASSER | |
| | | | | ORGANISK | |
| | | | | TØRRSKORPELEIRE | |

# Prøveserie

# Nannestad

GeoStrøm AS
www.geostrom.no
Hengsrudveien 855
3176 Undrumsdal
tlf.: 33 33 33 77

| Hull | Målt vannstand | Opptak |
|---|---|---|
| 514-4 | | |
| Terreng | X-koord | Y-koord |
| | | |
| Prosj.nr. | Lab | Kontr |
| 3737 | RS | ØK |
| Dato | TEGN NR. | |
| 10.01.24 12:32 | 3737-4_514-4b | |

| Dybde (m) | Klassifisering | Beskrivelse | Prøve |
|---|---|---|---|
| 22 | Kvikkleire | Grå<br>Forstyrret prøve | s1 |
| 24 | | | |
| 26 | | | |
| 28 | | | |
| 30 | | | |

Vanninnhold (%)
Konsistensgrenser
10 20 30 40 50

G kN/m³

Skjærstyrke (kPa)
10 20 30 40 50
0.24
0.18

Skravur utenom prøver samt tekst i kursiv er basert på beskrivelser i felt.

| | | | | | |
|---|---|---|---|---|---|
| VANNINNHOLD/ KONSISTENSGRENSER | KONUS, OMRØRT | /Ø | ØDOMETERFORSØK | LEIRE | |
| TRYKKFORSØK/ BRUDDEFORMASJON | TREAKS, AKTIV | /K | KORNFORDELING | SILT | |
| KONUS, UFORSTYRRET | TREAKS, PASSIV | $S_t$ | SENSITIVITET | SAND | |
| | | | | GRUS | |
| | | | | FYLLMASSER | |
| | | | | ORGANISK | |
| | | | | TØRRSKORPELEIRE | |

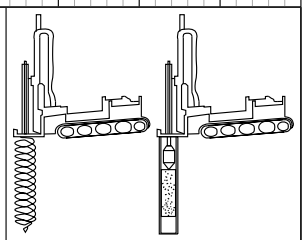

# Prøveserie

## Nannestad

| Hull | Målt vannstand | Opptak |
|---|---|---|
| 514-4 | | |
| Terreng | X-koord | Y-koord |
| | | |
| Prosj.nr. | Lab | Kontr |
| 3737 | RS | ØK |
| Dato | TEGN NR. | |
| 10.01.24 12:32 | 3737-4_514-4c | |

GeoStrøm AS
www.geostrom.no
Hengsrudveien 855
3176 Undrumsdal
tlf.: 33 33 33 77

| | | | Konus | | | Enaks | | | Plastisitet | | |
|---|---|---|---|---|---|---|---|---|---|---|---|
| Klassifisering | Dybde | Vanninnhold | Uforstyrret | Omrørt | Sensitivitet | Skjærstyrke | Tøyning | Tyngdetetthet | Plastisitetsgrense | Konusflytegrense | Glødetap |
| | z | w | cufc | curfc | St | cuuc | ε | γ | wp | wl | Ogl |
| | m | % | kN/m$^2$ | kN/m$^2$ | | kN/m$^2$ | % | kN/m$^3$ | % | % | % |
| | 20.2 | 27.7 | | 0.24 | | | | | | | |
| Kvikkleire | 20.4 | 25.5 | | | | | | | | | |
| | 20.6 | 25.4 | | 0.18 | | | | | | | |

| | | | | | |
|---|---|---|---|---|---|
| VANNINNHOLD/ KONSISTENSGRENSER | KONUS, OMRØRT | /Ø | ØDOMETERFORSØK | LEIRE | |
| TRYKKFORSØK/ BRUDDEFORMASJON | TREAKS, AKTIV | /K | KORNFORDELING | SILT | |
| KONUS, UFORSTYRRET | TREAKS, PASSIV | S$_t$ | SENSITIVITET | SAND | |
| | | | | GRUS | |
| | | | | FYLLMASSER | |
| | | | | ORGANISK | |
| | | | | TØRRSKORPELEIRE | |

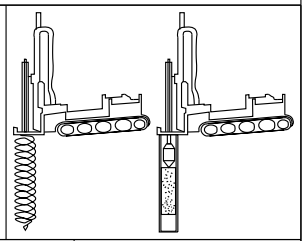

# Prøveserie

## Nannestad

GeoStrøm AS
www.geostrom.no
Hengsrudveien 855
3176 Undrumsdal
tlf.: 33 33 33 77

| Hull | Målt vannstand | Opptak |
|---|---|---|
| 514-4 | | |
| Terreng | X-koord | Y-koord |
| | | |
| Prosj.nr. | Lab | Kontr |
| 3737 | RS | ØK |
| Dato | TEGN NR. | |
| 10.01.24 12:32 | 3737-4_514-4d | |

| Dybde (m) | Klassifisering | Beskrivelse | Prøve | Vanninnhold (%) Konsistensgrenser 10 20 30 40 50 | G kN/m³ | Skjærstyrke (kPa) 10 20 30 40 50 | $S_t$ |
|---|---|---|---|---|---|---|---|
| 2 | | | | | | | |
| 4 | | | | | | | |
| 6 | | | | | | | |
| 8 | | | | | | | |
| 10 | | | | | | | |

Skravur utenom prøver samt tekst i kursiv er basert på beskrivelser i felt.

| | | | |
|---|---|---|---|
| VANNINNHOLD/ KONSISTENSGRENSER | KONUS, OMRØRT | /Ø | ØDOMETERFORSØK |
| TRYKKFORSØK/ BRUDDEFORMASJON | TREAKS, AKTIV | /K | KORNFORDELING |
| KONUS, UFORSTYRRET | TREAKS, PASSIV | $S_t$ | SENSITIVITET |

LEIRE
SILT
SAND
GRUS
FYLLMASSER
ORGANISK
TØRRSKORPELEIRE

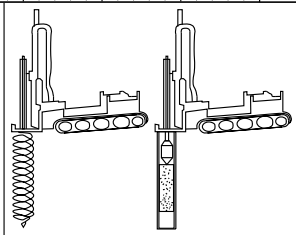

# Prøveserie

# Nannestad

GeoStrøm AS
www.geostrom.no
Hengsrudveien 855
3176 Undrumsdal
tlf.: 33 33 33 77

| Hull | Målt vannstand | Opptak |
|---|---|---|
| 514-11 | ca. 0,5m | |
| **Terreng** | **X-koord** | **Y-koord** |
| | | |
| **Prosj.nr.** | **Lab** | **Kontr** |
| 3737 | LM/RS | ØK |
| **Dato** | **TEGN NR.** | |
| 10.04.24 13:59 | 3737-4_514-11a | |

| Dybde (m) | Klassifisering | Beskrivelse | Prøve | Vanninnhold (%) Konsistensgrenser 10 20 30 40 50 | G kN/m³ | Skjærstyrke (kPa) 10 20 30 40 50 | $S_t$ |
|---|---|---|---|---|---|---|---|
| 12 | | | | | | | |
| 14 | | | | | | | |
| 16 | | | | | | | |
| 18 | | | | | | | |
| 20 | | | | | | | |

Skravur utenom prøver samt tekst i kursiv er basert på beskrivelser i felt.

| | | | |
|---|---|---|---|
| VANNINNHOLD/ KONSISTENSGRENSER | KONUS, OMRØRT | /Ø | ØDOMETERFORSØK |
| TRYKKFORSØK/ BRUDDEFORMASJON | TREAKS, AKTIV | /K | KORNFORDELING |
| KONUS, UFORSTYRRET | TREAKS, PASSIV | $S_t$ | SENSITIVITET |

LEIRE
SILT
SAND
GRUS
FYLLMASSER
ORGANISK
TØRRSKORPELEIRE

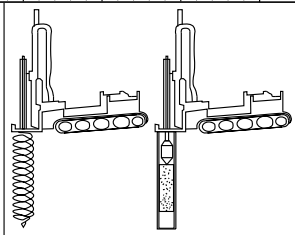

# Prøveserie

# Nannestad

GeoStrøm AS
www.geostrom.no
Hengsrudveien 855
3176 Undrumsdal
tlf.: 33 33 33 77

| Hull | Målt vannstand | Opptak |
|---|---|---|
| 514-11 | ca. 0,5m | |
| **Terreng** | **X-koord** | **Y-koord** |
| | | |
| **Prosj.nr.** | **Lab** | **Kontr** |
| 3737 | LM/RS | ØK |
| **Dato** | **TEGN NR.** | |
| 10.04.24 13:59 | 3737-4_514-11b | |

| Dybde (m) | Klassifisering | Beskrivelse | Prøve | Vanninnhold (%) Konsistensgrenser | G kN/m³ | Skjærstyrke (kPa) | $S_t$ |
|---|---|---|---|---|---|---|---|
| 0 | Leire | Grå | s1 | 10 20 30 40 50 | 20,5 | 10 20 30 40 50 | 8 |
| 22 | Leire, siltig | Grå | s2 | | 20,4 | 0.88 0.51 | 100 200 |
| 24 | | | | | | | |
| 26 | | | | | | | |
| 28 | | | | | | | |
| 30 | | | | | | | |

Skravur utenom prøver samt tekst i kursiv er basert på beskrivelser i felt.

| | | | |
|---|---|---|---|
| VANNINNHOLD/ KONSISTENSGRENSER | KONUS, OMRØRT | /Ø | ØDOMETERFORSØK |
| TRYKKFORSØK/ BRUDDEFORMASJON | TREAKS, AKTIV | /K | KORNFORDELING |
| KONUS, UFORSTYRRET | TREAKS, PASSIV | $S_t$ | SENSITIVITET |

LEIRE
SILT
SAND
GRUS
FYLLMASSER
ORGANISK
TØRRSKORPELEIRE

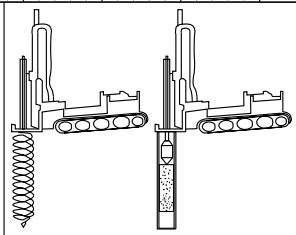

# Prøveserie

# Nannestad

| Hull | Målt vannstand | Opptak |
|---|---|---|
| 514-11 | ca. 0,5m | |
| Terreng | X-koord | Y-koord |
| | | |
| Prosj.nr. | Lab | Kontr |
| 3737 | LM/RS | ØK |
| Dato | TEGN NR. | |
| 10.04.24 13:59 | 3737-4_514-11c | |

GeoStrøm AS
www.geostrom.no
Hengsrudveien 855
3176 Undrumsdal
tlf.: 33 33 33 77

| | | | Konus | | | Enaks | | | Plastisitet | | |
|---|---|---|---|---|---|---|---|---|---|---|---|
| Klassifisering | Dybde | Vanninnhold | Uforstyrret | Omrørt | Sensitivitet | Skjærstyrke | Tøyning | Tyngdetetthet | Plastisitetsgrense | Konusflytegrense | Glødetap |
| | z | w | cufc | curfc | St | cuuc | ε | γ | wp | wl | Ogl |
| | m | % | kN/m$^2$ | kN/m$^2$ | | kN/m$^2$ | % | kN/m$^3$ | % | % | % |
| | 20.4 | 26.5 | 120.65 | 16.01 | 8 | | | | | | |
| Leire | 20.5 | 26.2 | | | | 99.9 | 15 | 20.5 | | | |
| | 20.7 | 25.7 | 74.28 | 10.13 | 7 | | | | | | |
| | 22.4 | 27 | 87.17 | 0.88 | 100 | | | | | | |
| Leire, siltig | 22.6 | 25.5 | | | | 96.9 | 9.9 | 20.4 | | | |
| | 22.8 | 23.1 | 125.53 | 0.51 | 200 | | | | | | |

VANNINNHOLD/ KONSISTENSGRENSER

TRYKKFORSØK/ BRUDDEFORMASJON

KONUS, UFORSTYRRET

KONUS, OMRØRT

TREAKS, AKTIV

TREAKS, PASSIV

/Ø ØDOMETERFORSØK

/K KORNFORDELING

S$_t$ SENSITIVITET

LEIRE

SILT

SAND

GRUS

FYLLMASSER

ORGANISK

TØRRSKORPELEIRE

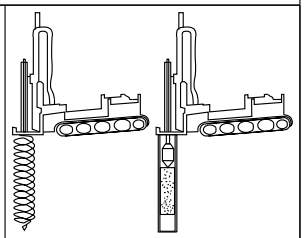

# Prøveserie

## Nannestad

GeoStrøm AS
www.geostrom.no
Hengsrudveien 855
3176 Undrumsdal
tlf.: 33 33 33 77

| Hull | Målt vannstand | Opptak |
|---|---|---|
| 514-11 | ca. 0,5m | |
| Terreng | X-koord | Y-koord |
| | | |
| Prosj.nr. | Lab | Kontr |
| 3737 | LM/RS | ØK |
| Dato | TEGN NR. | |
| 10.04.24 13:59 | 3737-4_514-11d | |

| Dybde (m) | Klassifisering | Beskrivelse | Prøve | Vanninnhold (%) Konsistensgrenser 10 20 30 40 50 | G kN/m³ | Skjærstyrke (kPa) 10 20 30 40 50 | $S_t$ |
|---|---|---|---|---|---|---|---|
| 2 | | | | | | | |
| 4 | | | | | | | |
| 6 | | | | | | | |
| 8 | | | | | | | |
| 10 | | | | | | | |

Skravur utenom prøver samt tekst i kursiv er basert på beskrivelser i felt.

| | | | |
|---|---|---|---|
| VANNINNHOLD/ KONSISTENSGRENSER | KONUS, OMRØRT | /Ø | ØDOMETERFORSØK |
| TRYKKFORSØK/ BRUDDEFORMASJON | TREAKS, AKTIV | /K | KORNFORDELING |
| KONUS, UFORSTYRRET | TREAKS, PASSIV | $S_t$ | SENSITIVITET |

LEIRE
SILT
SAND
GRUS
FYLLMASSER
ORGANISK
TØRRSKORPELEIRE

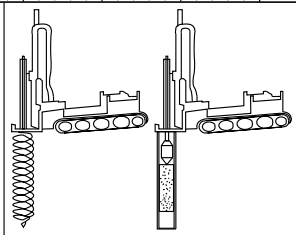

# Prøveserie

# Nannestad

GeoStrøm AS
www.geostrom.no
Hengsrudveien 855
3176 Undrumsdal
tlf.: 33 33 33 77

| Hull | Målt vannstand | Opptak |
|---|---|---|
| 518-1B | | |
| Terreng | X-koord | Y-koord |
| | | |
| Prosj.nr. | Lab | Kontr |
| 3737 | RS/AHS | ØK |
| Dato | TEGN NR. | |
| 10.01.24 09:52 | 3737-4_518-1Ba | |

| Dybde (m) | Klassifisering | Beskrivelse | Prøve | Vanninnhold (%) Konsistensgrenser 10 20 30 40 50 | G kN/m³ | Skjærstyrke (kPa) 10 20 30 40 50 | $S_t$ |
|---|---|---|---|---|---|---|---|
| 12 | Leire | Grå | s1 | | 20,5<br>20 | 80.7 | 11<br>8 |
| 14 | Leire | Grå | s2 | | 20,2 | 75 | 7<br>7 |
| 16 | | | | | | | |
| 18 | | | | | | | |
| 20 | | | | | | | |

Skravur utenom prøver samt tekst i kursiv er basert på beskrivelser i felt.

| | | | |
|---|---|---|---|
| VANNINNHOLD/ KONSISTENSGRENSER | KONUS, OMRØRT | /Ø | ØDOMETERFORSØK |
| TRYKKFORSØK/ BRUDDEFORMASJON | TREAKS, AKTIV | /K | KORNFORDELING |
| KONUS, UFORSTYRRET | TREAKS, PASSIV | $S_t$ | SENSITIVITET |

LEIRE
SILT
SAND
GRUS
FYLLMASSER
ORGANISK
TØRRSKORPELEIRE

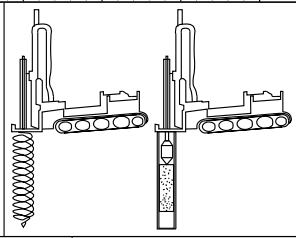

# Prøveserie

# Nannestad

GeoStrøm AS
www.geostrom.no
Hengsrudveien 855
3176 Undrumsdal
tlf.: 33 33 33 77

| Hull | Målt vannstand | Opptak |
|---|---|---|
| 518-1B | | |
| Terreng | X-koord | Y-koord |
| | | |
| Prosj.nr. | Lab | Kontr |
| 3737 | RS/AHS | ØK |
| Dato | TEGN NR. | |
| 10.01.24 09:52 | 3737-4_518-1Bb | |

| | | | Konus | | | Enaks | | | Plastisitet | | |
|---|---|---|---|---|---|---|---|---|---|---|---|
| Klassifisering | Dybde | Vanninnhold | Uforstyrret | Omrørt | Sensitivitet | Skjærstyrke | Tøyning | Tyngdetetthet | Plastisitetsgrense | Konusflytegrense | Glødetap |
| | z | w | cufc | curfc | St | cuuc | ε | γ | wp | wl | Ogl |
| | m | % | kN/m² | kN/m² | | kN/m² | % | kN/m³ | % | % | % |
| | 11.2 | 24.7 | 54.33 | 5.1 | 11 | | | | | | |
| Leire | 11.4 | 24.1 | | | | 80.7 | 9.2 | 20.5 | | | |
| | 11.6 | 25.9 | 47.83 | 6.25 | 8 | | | | | | |
| | 11.7 | 27.3 | | | | | | 20 | | | |
| | 13.2 | 24.9 | 51.58 | 7.85 | 7 | | | | | | |
| Leire | 13.4 | 25 | | | | 75 | 14.8 | 20.2 | | | |
| | 13.7 | 24.5 | 41.46 | 6.14 | 7 | | | | | | |

| | | | | | |
|---|---|---|---|---|---|
| VANNINNHOLD/ KONSISTENSGRENSER | KONUS, OMRØRT | /Ø | ØDOMETERFORSØK | LEIRE | |
| TRYKKFORSØK/ BRUDDEFORMASJON | TREAKS, AKTIV | /K | KORNFORDELING | SILT | |
| KONUS, UFORSTYRRET | TREAKS, PASSIV | $S_t$ | SENSITIVITET | SAND | |
| | | | | GRUS | |
| | | | | FYLLMASSER | |
| | | | | ORGANISK | |
| | | | | TØRRSKORPELEIRE | |

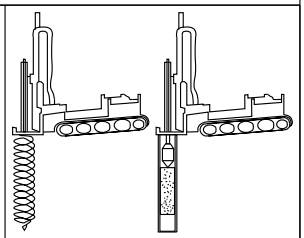

# Prøveserie

## Nannestad

GeoStrøm AS
www.geostrom.no
Hengsrudveien 855
3176 Undrumsdal
tlf.: 33 33 33 77

| Hull | Målt vannstand | Opptak |
|---|---|---|
| 518-1B | | |
| **Terreng** | **X-koord** | **Y-koord** |
| | | |
| **Prosj.nr.** | **Lab** | **Kontr** |
| 3737 | RS/AHS | ØK |
| **Dato** | **TEGN NR.** | |
| 10.01.24 09:52 | 3737-4_518-1Bc | |

| Dybde (m) | Klassifisering | Beskrivelse | Prøve | Vanninnhold (%) Konsistensgrenser 10 20 30 40 50 | G kN/m³ | Skjærstyrke (kPa) 10 20 30 40 50 | $S_t$ |
|---|---|---|---|---|---|---|---|
| 2 | | | | | | | |
| 4 | | | | | | | |
| | | *Forboret 14 m* | f1 | | | | |
| 6 | | | | | | | |
| 8 | | | | | | | |
| 10 | | | | | | | |

Skravur utenom prøver samt tekst i kursiv er basert på beskrivelser i felt.

| | | | |
|---|---|---|---|
| VANNINNHOLD/ KONSISTENSGRENSER | KONUS, OMRØRT | /Ø | ØDOMETERFORSØK |
| TRYKKFORSØK/ BRUDDEFORMASJON | TREAKS, AKTIV | /K | KORNFORDELING |
| KONUS, UFORSTYRRET | TREAKS, PASSIV | $S_t$ | SENSITIVITET |

LEIRE
SILT
SAND
GRUS
FYLLMASSER
ORGANISK
TØRRSKORPELEIRE

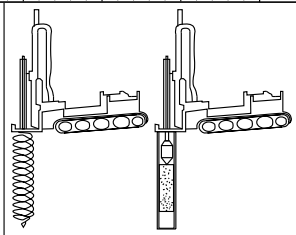

# Prøveserie

# Nannestad

GeoStrøm AS
www.geostrom.no
Hengsrudveien 855
3176 Undrumsdal
tlf.: 33 33 33 77

| Hull | Målt vannstand | Opptak |
|---|---|---|
| 518-2 | | |
| Terreng | X-koord | Y-koord |
| | | |
| Prosj.nr. | Lab | Kontr |
| 3737 | ØK/LM | LM/ØK |
| Dato | TEGN NR. | |
| 03.05.24 09:33 | 3737-4_518-2a | |

| Dybde (m) | Klassifisering | Beskrivelse | Prøve | Vanninnhold (%) Konsistensgrenser 10 20 30 40 50 | G kN/m³ | Skjærstyrke (kPa) 10 20 30 40 50 | $S_t$ |
|---|---|---|---|---|---|---|---|
| 12 | | | | | | | |
| 14 | Leire | Grå | s1 | | 19,7 | 75.8 | 8 / 7 |
| 16 | Leire | Grå, tykt sjikt med silt/finsand på 15,5m | s2 | | 19,8 | 70.8 | 10 / 7 |
| 18 | | | | | | | |
| 20 | | | | | | | |

Skravur utenom prøver samt tekst i kursiv er basert på beskrivelser i felt.

| | | | |
|---|---|---|---|
| VANNINNHOLD/ KONSISTENSGRENSER | KONUS, OMRØRT | /Ø | ØDOMETERFORSØK |
| TRYKKFORSØK/ BRUDDEFORMASJON | TREAKS, AKTIV | /K | KORNFORDELING |
| KONUS, UFORSTYRRET | TREAKS, PASSIV | $S_t$ | SENSITIVITET |

LEIRE
SILT
SAND
GRUS
FYLLMASSER
ORGANISK
TØRRSKORPELEIRE

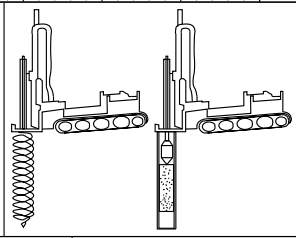

# Prøveserie

# Nannestad

GeoStrøm AS
www.geostrom.no
Hengsrudveien 855
3176 Undrumsdal
tlf.: 33 33 33 77

| Hull | Målt vannstand | Opptak |
|---|---|---|
| 518-2 | | |
| Terreng | X-koord | Y-koord |
| | | |
| Prosj.nr. | Lab | Kontr |
| 3737 | ØK/LM | LM/ØK |
| Dato | TEGN NR. | |
| 03.05.24 09:33 | 3737-4_518-2b | |

| | | | Konus | | | Enaks | | | Plastisitet | | |
|---|---|---|---|---|---|---|---|---|---|---|---|
| Klassifisering | Dybde | Vanninnhold | Uforstyrret | Omrørt | Sensitivitet | Skjærstyrke | Tøyning | Tyngdetetthet | Plastisitetsgrense | Konusflytegrense | Glødetap |
| | z | w | cufc | curfc | St | cuuc | ε | γ | wp | wl | Ogl |
| | m | % | kN/m² | kN/m² | | kN/m² | % | kN/m³ | % | % | % |
| | 14.4 | 28.7 | 42.43 | 5.36 | 8 | | | | | | |
| Leire | 14.6 | 29.1 | | | | 75.8 | 6.1 | 19.7 | | | |
| | 14.8 | 30.1 | 51.58 | 7.25 | 7 | | | | | | |
| | 15.4 | 23.3 | 34.77 | 3.65 | 10 | | | | | | |
| | 15.5 | 23.4 | | | | | | | | | |
| Leire | 15.6 | 29.5 | | | | 70.8 | 6.7 | 19.8 | | | |
| | 15.8 | 28.1 | 38.74 | 5.73 | 7 | | | | | | |

| | | | | | |
|---|---|---|---|---|---|
| VANNINNHOLD/ KONSISTENSGRENSER | KONUS, OMRØRT | /Ø | ØDOMETERFORSØK | LEIRE | |
| TRYKKFORSØK/ BRUDDEFORMASJON | TREAKS, AKTIV | /K | KORNFORDELING | SILT | |
| KONUS, UFORSTYRRET | TREAKS, PASSIV | $S_t$ | SENSITIVITET | SAND | |
| | | | | GRUS | |
| | | | | FYLLMASSER | |
| | | | | ORGANISK | |
| | | | | TØRRSKORPELEIRE | |

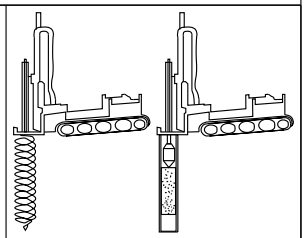

# Prøveserie

## Nannestad

| Hull | Målt vannstand | Opptak |
|---|---|---|
| 518-2 | | |
| Terreng | X-koord | Y-koord |
| | | |
| Prosj.nr. | Lab | Kontr |
| 3737 | ØK/LM | LM/ØK |
| Dato | TEGN NR. | |
| 03.05.24 09:33 | 3737-4_518-2c | |

GeoStrøm AS
www.geostrom.no
Hengsrudveien 855
3176 Undrumsdal
tlf.: 33 33 33 77

| Dybde (m) | Klassifisering | Beskrivelse | Prøve | Vanninnhold (%) Konsistensgrenser 10 20 30 40 50 | G kN/m³ | Skjærstyrke (kPa) 10 20 30 40 50 | $S_t$ |
|---|---|---|---|---|---|---|---|
| 2 | | | | | | | |
| 4 | | | | | | | |
| 6 | | | | | | | |
| 8 | | | | | | | |
| 10 | | | | | | | |

Skravur utenom prøver samt tekst i kursiv er basert på beskrivelser i felt.

| | | | |
|---|---|---|---|
| VANNINNHOLD/ KONSISTENSGRENSER | KONUS, OMRØRT | /Ø | ØDOMETERFORSØK |
| TRYKKFORSØK/ BRUDDEFORMASJON | TREAKS, AKTIV | /K | KORNFORDELING |
| KONUS, UFORSTYRRET | TREAKS, PASSIV | $S_t$ | SENSITIVITET |

LEIRE
SILT
SAND
GRUS
FYLLMASSER
ORGANISK
TØRRSKORPELEIRE

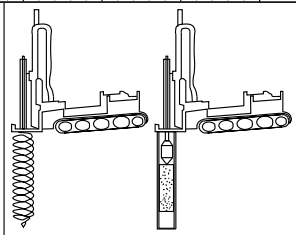

# Prøveserie

## Nannestad

GeoStrøm AS
www.geostrom.no
Hengsrudveien 855
3176 Undrumsdal
tlf.: 33 33 33 77

| Hull | Målt vannstand | Opptak |
|---|---|---|
| 518-5 | | |
| **Terreng** | **X-koord** | **Y-koord** |
| | | |
| **Prosj.nr.** | **Lab** | **Kontr** |
| 3737 | RS/ØK/AHS | ØK/LM |
| **Dato** | **TEGN NR.** | |
| 10.01.24 11:44 | 3737-4_518-5a | |

| Dybde (m) | Klassifisering | Beskrivelse | Prøve | Vanninnhold (%) Konsistensgrenser 10 20 30 40 50 | G kN/m³ | Skjærstyrke (kPa) 10 20 30 40 50 | $S_t$ |
|---|---|---|---|---|---|---|---|
| 0 | Leire | For fast for omrørt konus øverst<br>Grå | s1 | | 20,6 | 125.53<br>126.8<br>76.61 | 2<br>2 |
| 12 | Leire | Grå, for fast for omrørt konus | s2 | | 20,5 | 154.97<br>171.1<br>154.97 | |
| 14 | | | | | | | |
| 16 | | | | | | | |
| 18 | | | | | | | |
| 20 | | | | | | | |

Skravur utenom prøver samt tekst i kursiv er basert på beskrivelser i felt.

| | | | |
|---|---|---|---|
| VANNINNHOLD/ KONSISTENSGRENSER | KONUS, OMRØRT | /Ø | ØDOMETERFORSØK |
| TRYKKFORSØK/ BRUDDEFORMASJON | TREAKS, AKTIV | /K | KORNFORDELING |
| KONUS, UFORSTYRRET | TREAKS, PASSIV | $S_t$ | SENSITIVITET |

LEIRE
SILT
SAND
GRUS
FYLLMASSER
ORGANISK
TØRRSKORPELEIRE

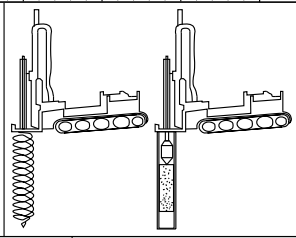

# Prøveserie

# Nannestad

GeoStrøm AS
www.geostrom.no
Hengsrudveien 855
3176 Undrumsdal
tlf.: 33 33 33 77

| Hull | Målt vannstand | Opptak |
|---|---|---|
| 518-5 | | |
| Terreng | X-koord | Y-koord |
| | | |
| Prosj.nr. | Lab | Kontr |
| 3737 | RS/ØK/AHS | ØK/LM |
| Dato | TEGN NR. | |
| 10.01.24 11:44 | 3737-4_518-5b | |

| | | | Konus | | | Enaks | | | Plastisitet | | |
|---|---|---|---|---|---|---|---|---|---|---|---|
| Klassifisering | Dybde | Vanninnhold | Uforstyrret | Omrørt | Sensitivitet | Skjærstyrke | Tøyning | Tyngdetetthet | Plastisitetsgrense | Konusflytegrense | Glødetap |
| | z | w | cufc | curfc | St | cuuc | ε | γ | wp | wl | Ogl |
| | m | % | kN/m$^2$ | kN/m$^2$ | | kN/m$^2$ | % | kN/m$^3$ | % | % | % |
| | 10.2 | 25.9 | 125.53 | 55.79 | 2 | | | | | | |
| Leire | 10.4 | | | | | | | | | | |
| | 10.5 | 22.8 | | | | 126.8 | 15 | 20.6 | | | |
| | 10.6 | 22.4 | 76.61 | 31.38 | 2 | | | | | | |
| | 12.2 | 22.8 | 154.97 | | | | | | | | |
| Leire | 12.4 | 22.4 | | | | 171.1 | 15 | 20.5 | | | |
| | 12.6 | 21.8 | 154.97 | | | | | | | | |

VANNINNHOLD/ KONSISTENSGRENSER

TRYKKFORSØK/ BRUDDEFORMASJON

KONUS, UFORSTYRRET

KONUS, OMRØRT

TREAKS, AKTIV

TREAKS, PASSIV

/Ø ØDOMETERFORSØK

/K KORNFORDELING

S$_t$ SENSITIVITET

LEIRE

SILT

SAND

GRUS

FYLLMASSER

ORGANISK

TØRRSKORPELEIRE

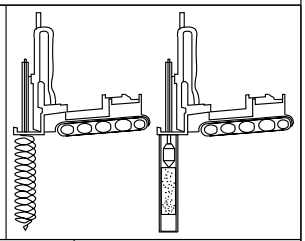

# Prøveserie

## Nannestad

GeoStrøm AS
www.geostrom.no
Hengsrudveien 855
3176 Undrumsdal
tlf.: 33 33 33 77

| Hull | Målt vannstand | Opptak |
|---|---|---|
| 518-5 | | |
| Terreng | X-koord | Y-koord |
| | | |
| Prosj.nr. | Lab | Kontr |
| 3737 | RS/ØK/AHS | ØK/LM |
| Dato | TEGN NR. | |
| 10.01.24 11:44 | 3737-4_518-5c | |

| Dybde (m) | Klassifisering | Beskrivelse | Prøve | Vanninnhold (%) Konsistensgrenser | G kN/m³ | Skjærstyrke (kPa) | $S_t$ |
|---|---|---|---|---|---|---|---|
| 2 | | | | | | | |
| 4 | | | | | | | |
| 6 | | | | | | | |
| 7 | Leire | Grå | s1 | | 19,4 | | 3 |
| 8 | | | | | | | 5 |
| 10 | | | | | | | |

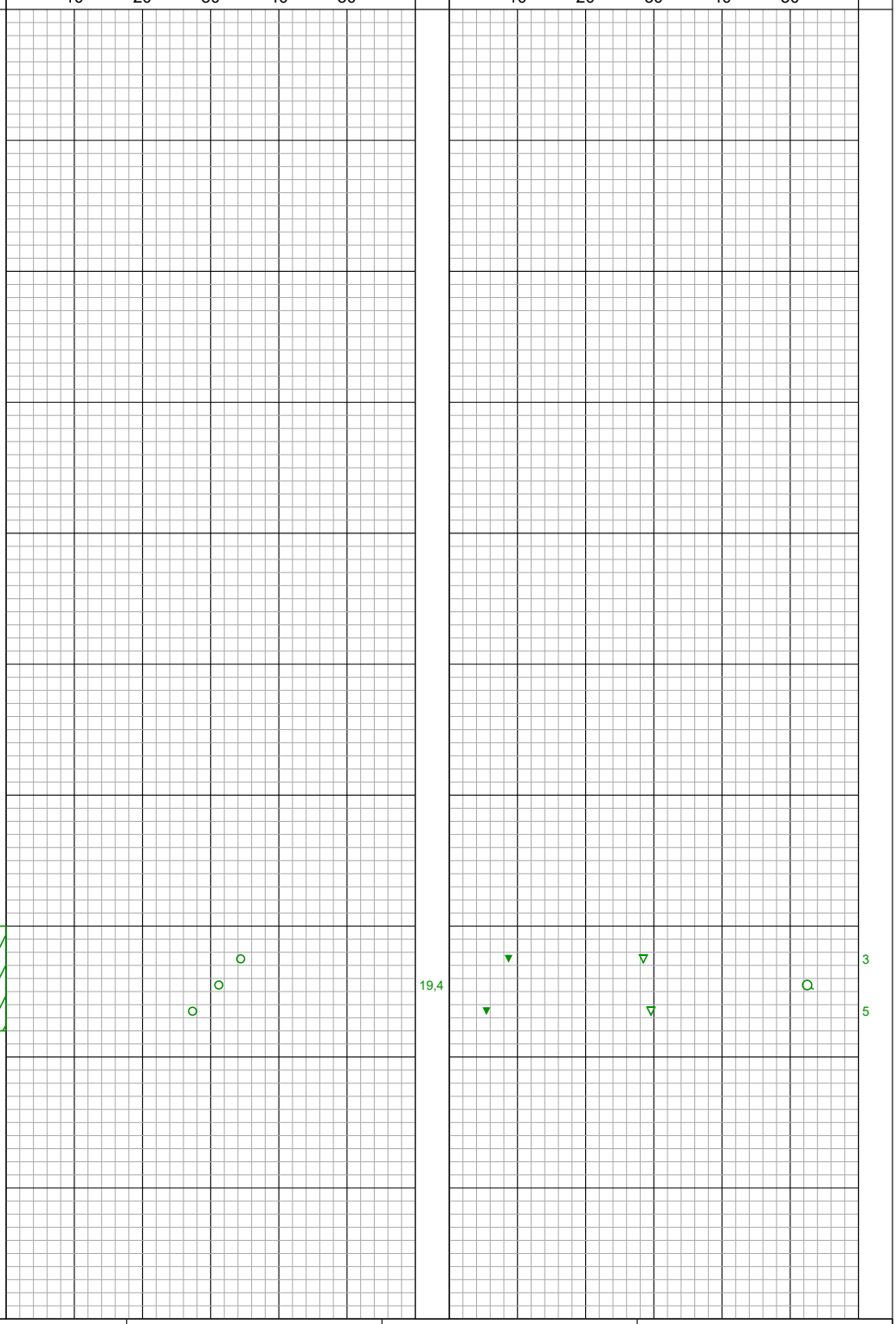


Skravur utenom prøver samt tekst i kursiv er basert på beskrivelser i felt.

| | | | |
|---|---|---|---|
| VANNINNHOLD/ KONSISTENSGRENSER | KONUS, OMRØRT | /Ø | ØDOMETERFORSØK |
| TRYKKFORSØK/ BRUDDEFORMASJON | TREAKS, AKTIV | /K | KORNFORDELING |
| KONUS, UFORSTYRRET | TREAKS, PASSIV | $S_t$ | SENSITIVITET |

LEIRE
SILT
SAND
GRUS
FYLLMASSER
ORGANISK
TØRRSKORPELEIRE

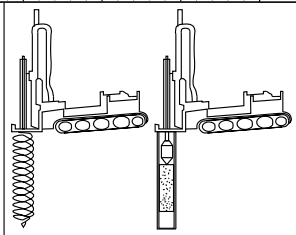

# Prøveserie

# Nannestad

| Hull | Målt vannstand | Opptak |
|---|---|---|
| 519-2 | | |
| **Terreng** | **X-koord** | **Y-koord** |
| | | |
| **Prosj.nr.** | **Lab** | **Kontr** |
| 3737 | RS | ØK/RS |
| **Dato** | **TEGN NR.** | |
| 23.01.24 07:25 | 3737-4_519-2a | |


GeoStrøm AS
www.geostrom.no
Hengsrudveien 855
3176 Undrumsdal
tlf.: 33 33 33 77

| | | | Konus | | | Enaks | | | Plastisitet | | |
|---|---|---|---|---|---|---|---|---|---|---|---|
| Klassifisering | Dybde | Vanninnhold | Uforstyrret | Omrørt | Sensitivitet | Skjærstyrke | Tøyning | Tyngdetetthet | Plastisitetsgrense | Konusflytegrense | Glødetap |
| | z | w | cufc | curfc | St | cuuc | ε | γ | wp | wl | Ogl |
| | m | % | kN/m$^2$ | kN/m$^2$ | | kN/m$^2$ | % | kN/m$^3$ | % | % | % |
| | 7.2 | 34.4 | 28.46 | 8.69 | 3 | | | | | | |
| Leire | 7.4 | 31.2 | | | | 52.5 | 6.9 | 19.4 | | | |
| | 7.6 | 27.3 | 29.58 | 5.45 | 5 | | | | | | |

| | | | | | |
|---|---|---|---|---|---|
| VANNINNHOLD/ KONSISTENSGRENSER | KONUS, OMRØRT | /Ø | ØDOMETERFORSØK | LEIRE | |
| TRYKKFORSØK/ BRUDDEFORMASJON | TREAKS, AKTIV | /K | KORNFORDELING | SILT | |
| KONUS, UFORSTYRRET | TREAKS, PASSIV | $S_t$ | SENSITIVITET | SAND | |
| | | | | GRUS | |
| | | | | FYLLMASSER | |
| | | | | ORGANISK | |
| | | | | TØRRSKORPELEIRE | |

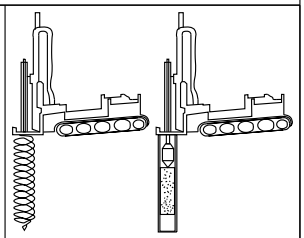

# Prøveserie

## Nannestad

GeoStrøm AS
www.geostrom.no
Hengsrudveien 855
3176 Undrumsdal
tlf.: 33 33 33 77

| Hull | Målt vannstand | Opptak |
|---|---|---|
| 519-2 | | |
| Terreng | X-koord | Y-koord |
| | | |
| Prosj.nr. | Lab | Kontr |
| 3737 | RS | ØK/RS |
| Dato | TEGN NR. | |
| 23.01.24 07:25 | 3737-4_519-2b | |

| Dybde (m) | Klassifisering | Beskrivelse | Prøve | Vanninnhold (%) Konsistensgrenser 10 20 30 40 50 | G kN/m³ | Skjærstyrke (kPa) 10 20 30 40 50 | $S_t$ |
|---|---|---|---|---|---|---|---|
| 2 | | | | | | | |
| 4 | | | | | | | |
| 6 | | | | | | | |
| 8 | | | | | | | |
| 10 | | | | | | | |

Skravur utenom prøver samt tekst i kursiv er basert på beskrivelser i felt.

| | | | |
|---|---|---|---|
| VANNINNHOLD/ KONSISTENSGRENSER | KONUS, OMRØRT | /Ø | ØDOMETERFORSØK |
| TRYKKFORSØK/ BRUDDEFORMASJON | TREAKS, AKTIV | /K | KORNFORDELING |
| KONUS, UFORSTYRRET | TREAKS, PASSIV | $S_t$ | SENSITIVITET |

LEIRE
SILT
SAND
GRUS
FYLLMASSER
ORGANISK
TØRRSKORPELEIRE

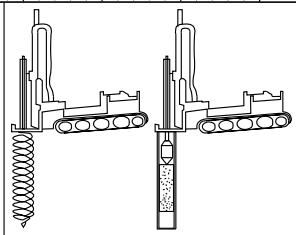

# Prøveserie

# Nannestad

GeoStrøm AS
www.geostrom.no
Hengsrudveien 855
3176 Undrumsdal
tlf.: 33 33 33 77

| Hull | Målt vannstand | Opptak |
|---|---|---|
| 524-6 | | |
| Terreng | X-koord | Y-koord |
| | | |
| Prosj.nr. | Lab | Kontr |
| 3737 | RS/AHS | ØK/RS |
| Dato | TEGN NR. | |
| 30.01.24 14:51 | 3737-4_524-6a | |

| Dybde (m) | Klassifisering | Beskrivelse | Prøve | Vanninnhold (%) Konsistensgrenser 10 20 30 40 50 | G kN/m³ | Skjærstyrke (kPa) 10 20 30 40 50 | $S_t$ |
|---|---|---|---|---|---|---|---|
| 12 | Kvikkleire | Grå | s1 | | 20,5 | 0.07 0.07 | 167 200 |
| 14 | | | | | | | |
| 16 | | | | | | | |
| 18 | | | | | | | |
| 20 | | | | | | | |

Skravur utenom prøver samt tekst i kursiv er basert på beskrivelser i felt.

| | | | | | |
|---|---|---|---|---|---|
| VANNINNHOLD/ KONSISTENSGRENSER | KONUS, OMRØRT | /Ø | ØDOMETERFORSØK | LEIRE | |
| TRYKKFORSØK/ BRUDDEFORMASJON | TREAKS, AKTIV | /K | KORNFORDELING | SILT | |
| KONUS, UFORSTYRRET | TREAKS, PASSIV | $S_t$ | SENSITIVITET | SAND | |
| | | | | GRUS | |
| | | | | FYLLMASSER | |
| | | | | ORGANISK | |
| | | | | TØRRSKORPELEIRE | |

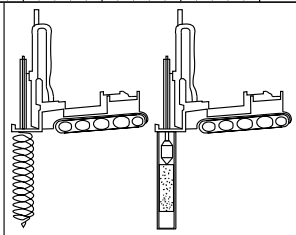

# Prøveserie

# Nannestad

GeoStrøm AS
www.geostrom.no
Hengsrudveien 855
3176 Undrumsdal
tlf.: 33 33 33 77

| Hull | Målt vannstand | Opptak |
|---|---|---|
| 524-6 | | |
| **Terreng** | **X-koord** | **Y-koord** |
| | | |
| **Prosj.nr.** | **Lab** | **Kontr** |
| 3737 | RS/AHS | ØK/RS |
| **Dato** | **TEGN NR.** | |
| 30.01.24 14:51 | 3737-4_524-6b | |

| | | | Konus | | | Enaks | | | Plastisitet | | |
|---|---|---|---|---|---|---|---|---|---|---|---|
| Klassifisering | Dybde | Vanninnhold | Uforstyrret | Omrørt | Sensitivitet | Skjærstyrke | Tøyning | Tyngdetetthet | Plastisitetsgrense | Konusflytegrense | Glødetap |
| | z | w | cufc | curfc | St | cuuc | ε | γ | wp | wl | Ogl |
| | m | % | kN/m$^2$ | kN/m$^2$ | | kN/m$^2$ | % | kN/m$^3$ | % | % | % |
| | 11.2 | 25.5 | 12.26 | 0.07 | 167 | | | | | | |
| Kvikkleire | 11.4 | 25 | | | | 23 | 6.9 | 20.5 | | | |
| | 11.7 | 27.3 | 14.93 | 0.07 | 200 | | | | | | |

| | | | | | |
|---|---|---|---|---|---|
| VANNINNHOLD/ KONSISTENSGRENSER | KONUS, OMRØRT | /Ø | ØDOMETERFORSØK | LEIRE | |
| TRYKKFORSØK/ BRUDDEFORMASJON | TREAKS, AKTIV | /K | KORNFORDELING | SILT | |
| KONUS, UFORSTYRRET | TREAKS, PASSIV | $S_t$ | SENSITIVITET | SAND | |
| | | | | GRUS | |
| | | | | FYLLMASSER | |
| | | | | ORGANISK | |
| | | | | TØRRSKORPELEIRE | |

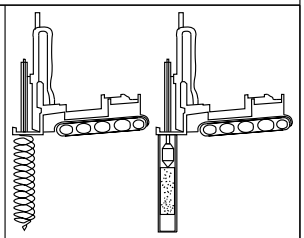

# Prøveserie

## Nannestad

GeoStrøm AS
www.geostrom.no
Hengsrudveien 855
3176 Undrumsdal
tlf.: 33 33 33 77

| Hull | Målt vannstand | Opptak |
|---|---|---|
| 524-6 | | |
| Terreng | X-koord | Y-koord |
| | | |
| Prosj.nr. | Lab | Kontr |
| 3737 | RS/AHS | ØK/RS |
| Dato | TEGN NR. | |
| 30.01.24 14:51 | 3737-4_524-6c | |

| Dybde (m) | Klassifisering | Beskrivelse | Prøve | Vanninnhold (%) Konsistensgrenser 10 20 30 40 50 | G kN/m³ | Skjærstyrke (kPa) 10 20 30 40 50 | $S_t$ |
|---|---|---|---|---|---|---|---|
| 2 | | | | | | | |
| 4 | | | | | | | |
| 6 | Leire | Grå | s1 | | 20 | 15 / 11 | |
| 8 | | | | | | | |
| 10 | | | | | | | |

Skravur utenom prøver samt tekst i kursiv er basert på beskrivelser i felt.

| | | | |
|---|---|---|---|
| VANNINNHOLD/ KONSISTENSGRENSER | KONUS, OMRØRT | /Ø | ØDOMETERFORSØK |
| TRYKKFORSØK/ BRUDDEFORMASJON | TREAKS, AKTIV | /K | KORNFORDELING |
| KONUS, UFORSTYRRET | TREAKS, PASSIV | $S_t$ | SENSITIVITET |

LEIRE
SILT
SAND
GRUS
FYLLMASSER
ORGANISK
TØRRSKORPELEIRE

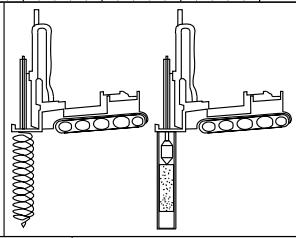

# Prøveserie

# Nannestad

GeoStrøm AS
www.geostrom.no
Hengsrudveien 855
3176 Undrumsdal
tlf.: 33 33 33 77

| Hull | Målt vannstand | Opptak |
|---|---|---|
| 524-8B2 | | |
| Terreng | X-koord | Y-koord |
| | | |
| Prosj.nr. | Lab | Kontr |
| 3737 | RS | ØK/RS |
| Dato | TEGN NR. | |
| 23.01.24 07:45 | 3737-4_524-8B2a | |

| | | | Konus | | | Enaks | | | Plastisitet | | |
|---|---|---|---|---|---|---|---|---|---|---|---|
| Klassifisering | Dybde | Vanninnhold | Uforstyrret | Omrørt | Sensitivitet | Skjærstyrke | Tøyning | Tyngdetetthet | Plastisitetsgrense | Konusflytegrense | Glødetap |
| | z | w | cufc | curfc | St | cuuc | ε | γ | wp | wl | Ogl |
| | m | % | kN/m$^2$ | kN/m$^2$ | | kN/m$^2$ | % | kN/m$^3$ | % | % | % |
| | 6.2 | 25.3 | 43.43 | 2.82 | 15 | | | | | | |
| Leire | 6.4 | 26.1 | | | | 52.2 | 9.9 | 20 | | | |
| | 6.6 | 23.9 | 38.74 | 3.54 | 11 | | | | | | |

| | | | | | |
|---|---|---|---|---|---|
| VANNINNHOLD/ KONSISTENSGRENSER | KONUS, OMRØRT | /Ø | ØDOMETERFORSØK | LEIRE | |
| TRYKKFORSØK/ BRUDDEFORMASJON | TREAKS, AKTIV | /K | KORNFORDELING | SILT | |
| KONUS, UFORSTYRRET | TREAKS, PASSIV | S$_t$ | SENSITIVITET | SAND | |
| | | | | GRUS | |
| | | | | FYLLMASSER | |
| | | | | ORGANISK | |
| | | | | TØRRSKORPELEIRE | |

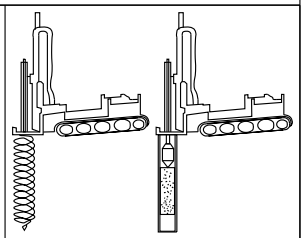

# Prøveserie

## Nannestad

GeoStrøm AS
www.geostrom.no
Hengsrudveien 855
3176 Undrumsdal
tlf.: 33 33 33 77

| Hull | Målt vannstand | Opptak |
|---|---|---|
| 524-8B2 | | |
| Terreng | X-koord | Y-koord |
| | | |
| Prosj.nr. | Lab | Kontr |
| 3737 | RS | ØK/RS |
| Dato | TEGN NR. | |
| 23.01.24 07:45 | 3737-4_524-8B2b | |

| Dybde (m) | Klassifisering | Beskrivelse | Prøve | Vanninnhold (%) Konsistensgrenser 10 20 30 40 50 | G kN/m³ | Skjærstyrke (kPa) 10 20 30 40 50 | $S_t$ |
|---|---|---|---|---|---|---|---|
| 2 | | | | | | | |
| 4 | | | | | | | |
| 6 | | | | | | | |
| 8 | | | | | | | |
| 10 | | | | | | | |

Skravur utenom prøver samt tekst i kursiv er basert på beskrivelser i felt.

| | | | |
|---|---|---|---|
| VANNINNHOLD/ KONSISTENSGRENSER | KONUS, OMRØRT | /Ø | ØDOMETERFORSØK |
| TRYKKFORSØK/ BRUDDEFORMASJON | TREAKS, AKTIV | /K | KORNFORDELING |
| KONUS, UFORSTYRRET | TREAKS, PASSIV | $S_t$ | SENSITIVITET |

LEIRE
SILT
SAND
GRUS
FYLLMASSER
ORGANISK
TØRRSKORPELEIRE

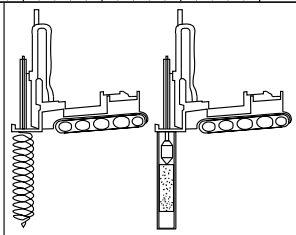

# Prøveserie

# Nannestad

GeoStrøm AS
www.geostrom.no
Hengsrudveien 855
3176 Undrumsdal
tlf.: 33 33 33 77

| Hull | Målt vannstand | Opptak |
|---|---|---|
| 524-11B2 | | |
| Terreng | X-koord | Y-koord |
| | | |
| Prosj.nr. | Lab | Kontr |
| 3737 | RS | ØK/RS |
| Dato | TEGN NR. | |
| 23.01.24 08:03 | 3737-4_524-11B2a | |

| Dybde (m) | Klassifisering | Beskrivelse | Prøve | Vanninnhold (%) Konsistensgrenser 10 20 30 40 50 | G kN/m³ | Skjærstyrke (kPa) 10 20 30 40 50 | $S_t$ |
|---|---|---|---|---|---|---|---|
| | Leire | Grå | s1 | | 20,7 | 60.53 → 5<br>89.8<br>74.28 → 6 | |
| 12 | | | | | | | |
| 14 | | | | | | | |
| 16 | | | | | | | |
| 18 | | | | | | | |
| 20 | | | | | | | |

Skravur utenom prøver samt tekst i kursiv er basert på beskrivelser i felt.

| | | | |
|---|---|---|---|
| VANNINNHOLD/ KONSISTENSGRENSER | KONUS, OMRØRT | /Ø | ØDOMETERFORSØK |
| TRYKKFORSØK/ BRUDDEFORMASJON | TREAKS, AKTIV | /K | KORNFORDELING |
| KONUS, UFORSTYRRET | TREAKS, PASSIV | $S_t$ | SENSITIVITET |

LEIRE
SILT
SAND
GRUS
FYLLMASSER
ORGANISK
TØRRSKORPELEIRE

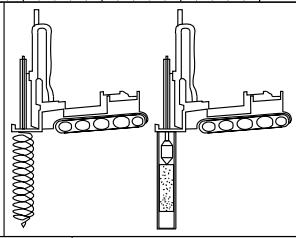

# Prøveserie

# Nannestad

GeoStrøm AS
www.geostrom.no
Hengsrudveien 855
3176 Undrumsdal
tlf.: 33 33 33 77

| Hull | Målt vannstand | Opptak |
|---|---|---|
| 524-11B2 | | |
| Terreng | X-koord | Y-koord |
| | | |
| Prosj.nr. | Lab | Kontr |
| 3737 | RS | ØK/RS |
| Dato | TEGN NR. | |
| 23.01.24 08:03 | 3737-4_524-11B2b | |

| | | | Konus | | | Enaks | | | Plastisitet | | |
|---|---|---|---|---|---|---|---|---|---|---|---|
| Klassifisering | Dybde | Vanninnhold | Uforstyrret | Omrørt | Sensitivitet | Skjærstyrke | Tøyning | Tyngdetetthet | Plastisitetsgrense | Konusflytegrense | Glødetap |
| | z | w | cufc | curfc | St | cuuc | ε | γ | wp | wl | Ogl |
| | m | % | kN/m$^2$ | kN/m$^2$ | | kN/m$^2$ | % | kN/m$^3$ | % | % | % |
| | 10.2 | 20.7 | 60.53 | 12.26 | 5 | | | | | | |
| Leire | 10.4 | 23 | | | | 89.8 | 13 | 20.7 | | | |
| | 10.6 | 21.4 | 74.28 | 12.9 | 6 | | | | | | |

| | | | | | |
|---|---|---|---|---|---|
| VANNINNHOLD/ KONSISTENSGRENSER | KONUS, OMRØRT | /Ø | ØDOMETERFORSØK | LEIRE | |
| TRYKKFORSØK/ BRUDDEFORMASJON | TREAKS, AKTIV | /K | KORNFORDELING | SILT | |
| KONUS, UFORSTYRRET | TREAKS, PASSIV | S$_t$ | SENSITIVITET | SAND | |
| | | | | GRUS | |
| | | | | FYLLMASSER | |
| | | | | ORGANISK | |
| | | | | TØRRSKORPELEIRE | |

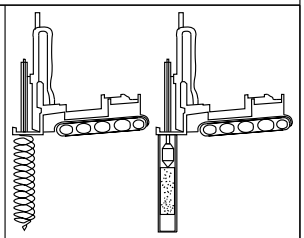

# Prøveserie

## Nannestad

GeoStrøm AS
www.geostrom.no
Hengsrudveien 855
3176 Undrumsdal
tlf.: 33 33 33 77

| Hull | Målt vannstand | Opptak |
|---|---|---|
| 524-11B2 | | |
| Terreng | X-koord | Y-koord |
| | | |
| Prosj.nr. | Lab | Kontr |
| 3737 | RS | ØK/RS |
| Dato | TEGN NR. | |
| 23.01.24 08:03 | 3737-4_524-11B2c | |

| Dybde (m) | Klassifisering | Beskrivelse | Prøve | Vanninnhold (%) Konsistensgrenser 10 20 30 40 50 | G kN/m³ | Skjærstyrke (kPa) 10 20 30 40 50 | $S_t$ |
|---|---|---|---|---|---|---|---|
| 2 | | | | | | | |
| 4 | | | | | | | |
| 6 | | | | | | | |
| 8 | Kvikkleire | Grå, noe sand, glimmer<br>Forstyrret prøve | s1 | | | 0.13<br>0.09 | 86<br>82 |
| 10 | Kvikkleire | Grå | s2 | | 20,3 | 0.15<br>0.12 | 166<br>172 |

Skravur utenom prøver samt tekst i kursiv er basert på beskrivelser i felt.

| | | | |
|---|---|---|---|
| VANNINNHOLD/ KONSISTENSGRENSER | KONUS, OMRØRT | /Ø | ØDOMETERFORSØK |
| TRYKKFORSØK/ BRUDDEFORMASJON | TREAKS, AKTIV | /K | KORNFORDELING |
| KONUS, UFORSTYRRET | TREAKS, PASSIV | $S_t$ | SENSITIVITET |

LEIRE
SILT
SAND
GRUS
FYLLMASSER
ORGANISK
TØRRSKORPELEIRE

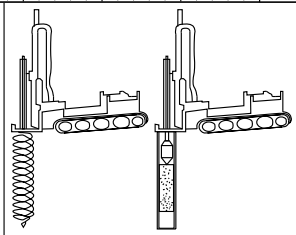

# Prøveserie

## Nannestad

GeoStrøm AS
www.geostrom.no
Hengsrudveien 855
3176 Undrumsdal
tlf.: 33 33 33 77

| Hull | Målt vannstand | Opptak |
|---|---|---|
| 524-13B2 | | |
| Terreng | X-koord | Y-koord |
| | | |
| Prosj.nr. | Lab | Kontr |
| 3737 | RS/ØK/AHS | ØK/RS |
| Dato | TEGN NR. | |
| 22.01.24 15:03 | 3737-4_524-13B2a | |

| | | | Konus | | | Enaks | | | Plastisitet | | |
|---|---|---|---|---|---|---|---|---|---|---|---|
| Klassifisering | Dybde | Vanninnhold | Uforstyrret | Omrørt | Sensitivitet | Skjærstyrke | Tøyning | Tyngdetetthet | Plastisitetsgrense | Konusflytegrense | Glødetap |
| | z | w | cufc | curfc | St | cuuc | ε | γ | wp | wl | Ogl |
| | m | % | kN/m$^2$ | kN/m$^2$ | | kN/m$^2$ | % | kN/m$^3$ | % | % | % |
| | 8.1 | 27 | | | | | | | | | |
| | 8.3 | 24.7 | 10.86 | 0.13 | 86 | | | | | | |
| Kvikkleire | 8.4 | 25.6 | | | | | | | | | |
| | 8.6 | 27.7 | 7.12 | 0.09 | 82 | | | | | | |
| | 9.2 | 26.8 | 24.15 | 0.15 | 166 | | | | | | |
| Kvikkleire | 9.4 | | | | | | | | | | |
| | 9.5 | 25 | | | | 37.1 | 4.6 | 20.3 | | | |
| | 9.7 | 25 | 21.08 | 0.12 | 172 | | | | | | |

| | | | | | |
|---|---|---|---|---|---|
| VANNINNHOLD/ KONSISTENSGRENSER | KONUS, OMRØRT | /Ø | ØDOMETERFORSØK | LEIRE | |
| TRYKKFORSØK/ BRUDDEFORMASJON | TREAKS, AKTIV | /K | KORNFORDELING | SILT | |
| KONUS, UFORSTYRRET | TREAKS, PASSIV | $S_t$ | SENSITIVITET | SAND | |
| | | | | GRUS | |
| | | | | FYLLMASSER | |
| | | | | ORGANISK | |
| | | | | TØRRSKORPELEIRE | |

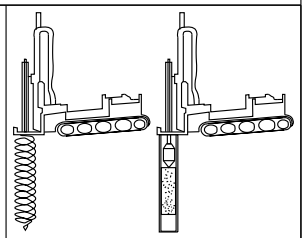

# Prøveserie

## Nannestad

| Hull | Målt vannstand | Opptak |
|---|---|---|
| 524-13B2 | | |
| Terreng | X-koord | Y-koord |
| | | |
| Prosj.nr. | Lab | Kontr |
| 3737 | RS/ØK/AHS | ØK/RS |
| Dato | TEGN NR. | |
| 22.01.24 15:03 | 3737-4_524-13B2b | |

GeoStrøm AS
www.geostrom.no
Hengsrudveien 855
3176 Undrumsdal
tlf.: 33 33 33 77

| Dybde (m) | Klassifisering | Beskrivelse | Prøve | Vanninnhold (%) Konsistensgrenser 10 20 30 40 50 | G kN/m³ | Skjærstyrke (kPa) 10 20 30 40 50 | $S_t$ |
|---|---|---|---|---|---|---|---|
| 2 | | | | | | | |
| 4 | | | | | | | |
| 6 | | | | | | | |
| 8 | | | | | | | |
| 10 | | | | | | | |

Skravur utenom prøver samt tekst i kursiv er basert på beskrivelser i felt.

| | | | |
|---|---|---|---|
| VANNINNHOLD/ KONSISTENSGRENSER | KONUS, OMRØRT | /Ø | ØDOMETERFORSØK |
| TRYKKFORSØK/ BRUDDEFORMASJON | TREAKS, AKTIV | /K | KORNFORDELING |
| KONUS, UFORSTYRRET | TREAKS, PASSIV | $S_t$ | SENSITIVITET |

LEIRE
SILT
SAND
GRUS
FYLLMASSER
ORGANISK
TØRRSKORPELEIRE

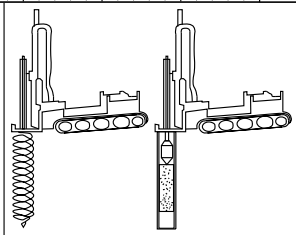

# Prøveserie

# Nannestad

GeoStrøm AS
www.geostrom.no
Hengsrudveien 855
3176 Undrumsdal
tlf.: 33 33 33 77

| Hull | Målt vannstand | Opptak |
|---|---|---|
| 524-15 | | |
| Terreng | X-koord | Y-koord |
| | | |
| Prosj.nr. | Lab | Kontr |
| 3737 | RS | ØK |
| Dato | TEGN NR. | |
| 15.05.24 09:44 | 3737-4_524-15a | |

| Dybde (m) | Klassifisering | Beskrivelse | Prøve | Vanninnhold (%) Konsistensgrenser 10 20 30 40 50 | G kN/m³ | Skjærstyrke (kPa) 10 20 30 40 50 | $S_t$ |
|---|---|---|---|---|---|---|---|
| 12 | LEIRE | Grå | s1 | | 19,1<br>19,7 | | 12<br>12 |
| 14 | | | | | | | |
| 16 | KVIKKLEIRE | Grå<br>Delvis forstyrret | s2 | | 16,9 | 0.07<br>0.07 | 82<br>107 |
| 18 | | | | | | | |
| 20 | | | | | | | |

Skravur utenom prøver samt tekst i kursiv er basert på beskrivelser i felt.

| | | | |
|---|---|---|---|
| VANNINNHOLD/ KONSISTENSGRENSER | KONUS, OMRØRT | /Ø | ØDOMETERFORSØK |
| TRYKKFORSØK/ BRUDDEFORMASJON | TREAKS, AKTIV | /K | KORNFORDELING |
| KONUS, UFORSTYRRET | TREAKS, PASSIV | $S_t$ | SENSITIVITET |

LEIRE
SILT
SAND
GRUS
FYLLMASSER
ORGANISK
TØRRSKORPELEIRE

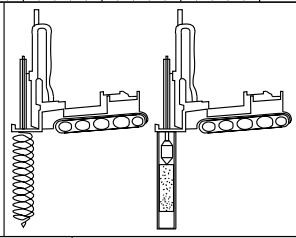

# Prøveserie

# Nannestad

| Hull | Målt vannstand | Opptak |
|---|---|---|
| 524-15 | | |
| Terreng | X-koord | Y-koord |
| | | |
| Prosj.nr. | Lab | Kontr |
| 3737 | RS | ØK |
| Dato | TEGN NR. | |
| 15.05.24 09:44 | 3737-4_524-15b | |

GeoStrøm AS
www.geostrom.no
Hengsrudveien 855
3176 Undrumsdal
tlf.: 33 33 33 77

| | | | Konus | | | Enaks | | | Plastisitet | | |
|---|---|---|---|---|---|---|---|---|---|---|---|
| Klassifisering | Dybde | Vanninnhold | Uforstyrret | Omrørt | Sensitivitet | Skjærstyrke | Tøyning | Tyngdetetthet | Plastisitetsgrense | Konusflytegrense | Glødetap |
| | z | w | cufc | curfc | St | cuuc | ε | γ | wp | wl | Ogl |
| | m | % | kN/m$^2$ | kN/m$^2$ | | kN/m$^2$ | % | kN/m$^3$ | % | % | % |
| | 11.4 | 27 | 29.01 | 2.48 | 12 | | | | | | |
| LEIRE | 11.6 | 34.1 | | | | 26.7 | 5.1 | 19.1 | | | |
| | 11.8 | 31.6 | 20.41 | 1.76 | 12 | | | | | | |
| | 11.9 | 29.1 | | | | 23.9 | 9.1 | 19.7 | | | |
| | 15.6 | 28.5 | | | | | | | | | |
| | 15.8 | 32.5 | 5.45 | 0.07 | 82 | | | | | | |
| KVIKKLEIRE | 15.9 | | | | | | | | | | |
| | 16.0 | 31 | | | | 7.4 | 6.1 | 16.9 | | | |
| | 16.1 | 38.1 | 7.12 | 0.07 | 107 | | | | | | |

VANNINNHOLD/ KONSISTENSGRENSER

TRYKKFORSØK/ BRUDDEFORMASJON

KONUS, UFORSTYRRET

KONUS, OMRØRT

TREAKS, AKTIV

TREAKS, PASSIV

/Ø ØDOMETERFORSØK

/K KORNFORDELING

S$_t$ SENSITIVITET

LEIRE

SILT

SAND

GRUS

FYLLMASSER

ORGANISK

TØRRSKORPELEIRE

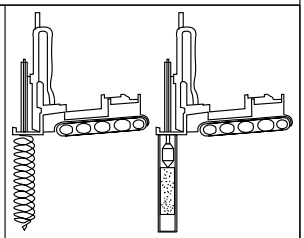

# Prøveserie

# Nannestad

| Hull | Målt vannstand | Opptak |
|---|---|---|
| 524-15 | | |
| Terreng | X-koord | Y-koord |
| | | |
| Prosj.nr. | Lab | Kontr |
| 3737 | RS | ØK |
| Dato | TEGN NR. | |
| 15.05.24 09:44 | 3737-4_524-15c | |

GeoStrøm AS
www.geostrom.no
Hengsrudveien 855
3176 Undrumsdal
tlf.: 33 33 33 77

| Dybde (m) | Klassifisering | Beskrivelse | Prøve | Vanninnhold (%) Konsistensgrenser 10 20 30 40 50 | G kN/m³ | Skjærstyrke (kPa) 10 20 30 40 50 | $S_t$ |
|---|---|---|---|---|---|---|---|
| 2 | | | | | | | |
| 4 | | | | | | | |
| 6 | | | | | | | |
| 8 | LEIRE | Grå | s1 | | 20,5 | 63.1 | 5 4 |
| 10 | | | | | | | |

Skravur utenom prøver samt tekst i kursiv er basert på beskrivelser i felt.

| | | | |
|---|---|---|---|
| VANNINNHOLD/ KONSISTENSGRENSER | KONUS, OMRØRT | /Ø | ØDOMETERFORSØK |
| TRYKKFORSØK/ BRUDDEFORMASJON | TREAKS, AKTIV | /K | KORNFORDELING |
| KONUS, UFORSTYRRET | TREAKS, PASSIV | $S_t$ | SENSITIVITET |

LEIRE
SILT
SAND
GRUS
FYLLMASSER
ORGANISK
TØRRSKORPELEIRE

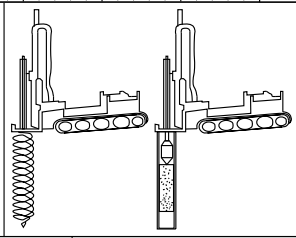

# Prøveserie

# Nannestad

GeoStrøm AS
www.geostrom.no
Hengsrudveien 855
3176 Undrumsdal
tlf.: 33 33 33 77

| Hull | Målt vannstand | Opptak |
|---|---|---|
| 524-16 | | |
| Terreng | X-koord | Y-koord |
| | | |
| Prosj.nr. | Lab | Kontr |
| 3737 | RS | ØK |
| Dato | TEGN NR. | |
| 15.05.24 12:19 | 3737-4_524-16a | |

| Dybde (m) | Klassifisering | Beskrivelse | Prøve | Vanninnhold (%) Konsistensgrenser 10 20 30 40 50 | G kN/m³ | Skjærstyrke (kPa) 10 20 30 40 50 | $S_t$ |
|---|---|---|---|---|---|---|---|
| 12 | LEIRE | Grå | s2 | | 20,4<br>20,4 | | 8<br>14 |
| 14 | | | | | | | |
| 16 | | | | | | | |
| 18 | | | | | | | |
| 20 | | | | | | | |

Skravur utenom prøver samt tekst i kursiv er basert på beskrivelser i felt.

| | | | |
|---|---|---|---|
| VANNINNHOLD/ KONSISTENSGRENSER | KONUS, OMRØRT | /Ø | ØDOMETERFORSØK |
| TRYKKFORSØK/ BRUDDEFORMASJON | TREAKS, AKTIV | /K | KORNFORDELING |
| KONUS, UFORSTYRRET | TREAKS, PASSIV | $S_t$ | SENSITIVITET |

LEIRE
SILT
SAND
GRUS
FYLLMASSER
ORGANISK
TØRRSKORPELEIRE

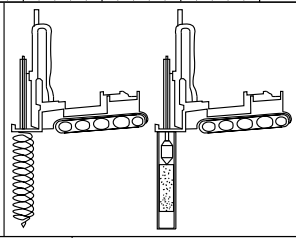

# Prøveserie

# Nannestad

GeoStrøm AS
www.geostrom.no
Hengsrudveien 855
3176 Undrumsdal
tlf.: 33 33 33 77

| Hull | Målt vannstand | Opptak |
|---|---|---|
| 524-16 | | |
| Terreng | X-koord | Y-koord |
| | | |
| Prosj.nr. | Lab | Kontr |
| 3737 | RS | ØK |
| Dato | TEGN NR. | |
| 15.05.24 12:19 | 3737-4_524-16b | |

| | | | Konus | | | Enaks | | | Plastisitet | | |
|---|---|---|---|---|---|---|---|---|---|---|---|
| Klassifisering | Dybde | Vanninnhold | Uforstyrret | Omrørt | Sensitivitet | Skjærstyrke | Tøyning | Tyngdetetthet | Plastisitetsgrense | Konusflytegrense | Glødetap |
| | z | w | cufc | curfc | St | cuuc | ε | γ | wp | wl | Ogl |
| | m | % | kN/m² | kN/m² | | kN/m² | % | kN/m³ | % | % | % |
| | 7.3 | 23.8 | 55.79 | 12.26 | 5 | | | | | | |
| LEIRE | 7.5 | 24.6 | | | | 63.1 | 9.2 | 20.5 | | | |
| | 7.7 | 24.8 | 49.03 | 11.67 | 4 | | | | | | |
| | 11.4 | 25.8 | 31.38 | 3.76 | 8 | | | | | | |
| | 11.5 | 25.4 | | | | 48.1 | 9.8 | 20.4 | | | |
| LEIRE | 11.6 | | | | | | | | | | |
| | 11.8 | 25.3 | 27.41 | 1.96 | 14 | | | | | | |
| | 11.9 | 25 | | | | 37.3 | 7.4 | 20.4 | | | |

VANNINNHOLD/ KONSISTENSGRENSER

TRYKKFORSØK/ BRUDDEFORMASJON

KONUS, UFORSTYRRET

KONUS, OMRØRT

TREAKS, AKTIV

TREAKS, PASSIV

/Ø ØDOMETERFORSØK

/K KORNFORDELING

S, SENSITIVITET

LEIRE

SILT

SAND

GRUS

FYLLMASSER

ORGANISK

TØRRSKORPELEIRE

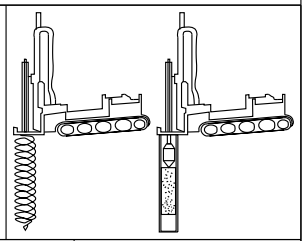

# Prøveserie

## Nannestad

GeoStrøm AS
www.geostrom.no
Hengsrudveien 855
3176 Undrumsdal
tlf.: 33 33 33 77

| Hull | Målt vannstand | Opptak |
|---|---|---|
| 524-16 | | |
| **Terreng** | **X-koord** | **Y-koord** |
| | | |
| **Prosj.nr.** | **Lab** | **Kontr** |
| 3737 | RS | ØK |
| **Dato** | **TEGN NR.** | |
| 15.05.24 12:19 | 3737-4_524-16c | |

| Dybde (m) | Klassifisering | Beskrivelse | Prøve | Vanninnhold (%) Konsistensgrenser 10 20 30 40 50 | G kN/m³ | Skjærstyrke (kPa) 10 20 30 40 50 | $S_t$ |
|---|---|---|---|---|---|---|---|
| 2 | | | | | | | |
| 4 | | | | | | | |
| 6 | | | | | | | |
| 8 | | | | | | | |
| 10 | | | | | | | |

Skravur utenom prøver samt tekst i kursiv er basert på beskrivelser i felt.

| | | | |
|---|---|---|---|
| VANNINNHOLD/ KONSISTENSGRENSER | KONUS, OMRØRT | /Ø | ØDOMETERFORSØK |
| TRYKKFORSØK/ BRUDDEFORMASJON | TREAKS, AKTIV | /K | KORNFORDELING |
| KONUS, UFORSTYRRET | TREAKS, PASSIV | $S_t$ | SENSITIVITET |

LEIRE
SILT
SAND
GRUS
FYLLMASSER
ORGANISK
TØRRSKORPELEIRE

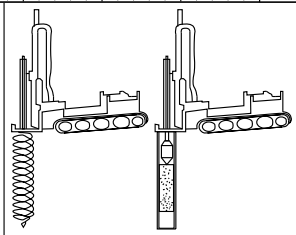

# Prøveserie

# Nannestad

GeoStrøm AS
www.geostrom.no
Hengsrudveien 855
3176 Undrumsdal
tlf.: 33 33 33 77

| Hull | Målt vannstand | Opptak |
|---|---|---|
| 525-5 | | |
| Terreng | X-koord | Y-koord |
| | | |
| Prosj.nr. | Lab | Kontr |
| 3737 | RS/AHS/ØK | ØK/RS |
| Dato | TEGN NR. | |
| 30.01.24 12:42 | 3737-4_525-5a | |

| Dybde (m) | Klassifisering | Beskrivelse | Prøve | Vanninnhold (%) Konsistensgrenser 10 20 30 40 50 | G kN/m³ | Skjærstyrke (kPa) 10 20 30 40 50 | $S_t$ |
|---|---|---|---|---|---|---|---|
| 12 | | | | | | | |
| 14 | Kvikkleire | Forstyrret prøve øverst<br>Grå | s1 | | 19,8 | ▼0.07 ▽<br>▼0.07 ▽ | 67<br>107 |
| 16 | | | | | | | |
| 18 | | | | | | | |
| 20 | Kvikkleire | Grå, spor av finsand<br>Forstyrret prøve | s2 | | | ▼0.12 ▽<br>▼0.1 ▽ | 82<br>109 |

Skravur utenom prøver samt tekst i kursiv er basert på beskrivelser i felt.

| | | | |
|---|---|---|---|
| VANNINNHOLD/ KONSISTENSGRENSER | KONUS, OMRØRT | /Ø | ØDOMETERFORSØK |
| TRYKKFORSØK/ BRUDDEFORMASJON | TREAKS, AKTIV | /K | KORNFORDELING |
| KONUS, UFORSTYRRET | TREAKS, PASSIV | $S_t$ | SENSITIVITET |

LEIRE
SILT
SAND
GRUS
FYLLMASSER
ORGANISK
TØRRSKORPELEIRE

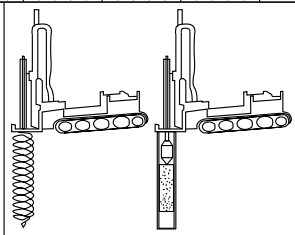

# Prøveserie

# Nannestad

GeoStrøm AS
www.geostrom.no
Hengsrudveien 855
3176 Undrumsdal
tlf.: 33 33 33 77

| Hull | Målt vannstand | Opptak |
|---|---|---|
| 525-5 | | |
| Terreng | X-koord | Y-koord |
| | | |
| Prosj.nr. | Lab | Kontr |
| 3737 | RS/AHS/ØK | ØK/RS |
| Dato | TEGN NR. | |
| 30.01.24 12:42 | 3737-4_525-5b | |

| | | | Konus | | | Enaks | | | Plastisitet | | |
|---|---|---|---|---|---|---|---|---|---|---|---|
| Klassifisering | Dybde | Vanninnhold | Uforstyrret | Omrørt | Sensitivitet | Skjærstyrke | Tøyning | Tyngdetetthet | Plastisitetsgrense | Konusflytegrense | Glødetap |
| | z | w | cufc | curfc | St | cuuc | ε | γ | wp | wl | Ogl |
| | m | % | kN/m$^2$ | kN/m$^2$ | | kN/m$^2$ | % | kN/m$^3$ | % | % | % |
| | 14.2 | 30 | 4.41 | 0.07 | 67 | | | | | | |
| Kvikkleire | 14.4 | 28.7 | | | | 15.1 | 5.8 | 19.8 | | | |
| | 14.7 | 31.2 | 7.12 | 0.07 | 107 | | | | | | |
| | 19.2 | 27.9 | 9.69 | 0.12 | 82 | | | | | | |
| Kvikkleire | 19.4 | 32.1 | | | | | | | | | |
| | 19.6 | 32.2 | 10.61 | 0.1 | 109 | | | | | | |

VANNINNHOLD/ KONSISTENSGRENSER

TRYKKFORSØK/ BRUDDEFORMASJON

KONUS, UFORSTYRRET

KONUS, OMRØRT

TREAKS, AKTIV

TREAKS, PASSIV

/Ø ØDOMETERFORSØK

/K KORNFORDELING

S$_t$ SENSITIVITET

LEIRE

SILT

SAND

GRUS

FYLLMASSER

ORGANISK

TØRRSKORPELEIRE

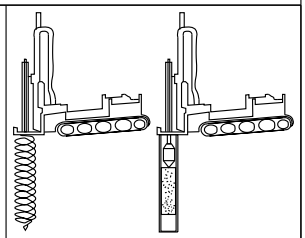

# Prøveserie

## Nannestad

GeoStrøm AS
www.geostrom.no
Hengsrudveien 855
3176 Undrumsdal
tlf.: 33 33 33 77

| Hull | Målt vannstand | Opptak |
|---|---|---|
| 525-5 | | |
| Terreng | X-koord | Y-koord |
| | | |
| Prosj.nr. | Lab | Kontr |
| 3737 | RS/AHS/ØK | ØK/RS |
| Dato | TEGN NR. | |
| 30.01.24 12:42 | 3737-4_525-5c | |

| Dybde (m) | Klassifisering | Beskrivelse | Prøve | Vanninnhold (%) Konsistensgrenser 10 20 30 40 50 | G kN/m³ | Skjærstyrke (kPa) 10 20 30 40 50 | $S_t$ |
|---|---|---|---|---|---|---|---|
| 2 | | | | | | | |
| 4 | | | | | | | |
| 6 | | | | | | | |
| 8 | | | | | | | |
| 10 | | | | | | | |

Skravur utenom prøver samt tekst i kursiv er basert på beskrivelser i felt.

| | | | |
|---|---|---|---|
| VANNINNHOLD/ KONSISTENSGRENSER | KONUS, OMRØRT | /Ø | ØDOMETERFORSØK |
| TRYKKFORSØK/ BRUDDEFORMASJON | TREAKS, AKTIV | /K | KORNFORDELING |
| KONUS, UFORSTYRRET | TREAKS, PASSIV | $S_t$ | SENSITIVITET |

LEIRE
SILT
SAND
GRUS
FYLLMASSER
ORGANISK
TØRRSKORPELEIRE

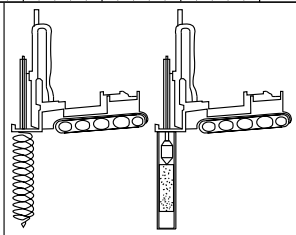

# Prøveserie

# Nannestad

GeoStrøm AS
www.geostrom.no
Hengsrudveien 855
3176 Undrumsdal
tlf.: 33 33 33 77

| Hull | Målt vannstand | Opptak |
|---|---|---|
| 525-7 | | |
| Terreng | X-koord | Y-koord |
| | | |
| Prosj.nr. | Lab | Kontr |
| 3737 | ØK/LM/AHS | ØK/RS |
| Dato | TEGN NR. | |
| 30.01.24 15:17 | 3737-4_525-7a | |

| Dybde (m) | Klassifisering | Beskrivelse | Prøve | Vanninnhold (%) Konsistensgrenser 10 20 30 40 50 | G kN/m³ | Skjærstyrke (kPa) 10 20 30 40 50 | $S_t$ |
|---|---|---|---|---|---|---|---|
| | Leire | Grå | s1 | | 20 | | 16 10 |
| 12 | | | | | | | |
| 14 | | | | | | | |
| 16 | | | | | | | |
| 18 | | | | | | | |
| 20 | | | | | | | |

Skravur utenom prøver samt tekst i kursiv er basert på beskrivelser i felt.

| | | | |
|---|---|---|---|
| VANNINNHOLD/ KONSISTENSGRENSER | KONUS, OMRØRT | /Ø | ØDOMETERFORSØK |
| TRYKKFORSØK/ BRUDDEFORMASJON | TREAKS, AKTIV | /K | KORNFORDELING |
| KONUS, UFORSTYRRET | TREAKS, PASSIV | $S_t$ | SENSITIVITET |

LEIRE
SILT
SAND
GRUS
FYLLMASSER
ORGANISK
TØRRSKORPELEIRE

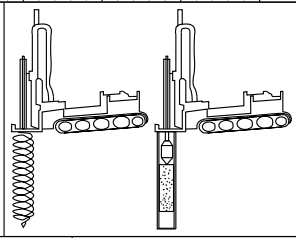

# Prøveserie

# Nannestad

GeoStrøm AS
www.geostrom.no
Hengsrudveien 855
3176 Undrumsdal
tlf.: 33 33 33 77

| Hull | Målt vannstand | Opptak |
|---|---|---|
| 525-7 | | |
| Terreng | X-koord | Y-koord |
| | | |
| Prosj.nr. | Lab | Kontr |
| 3737 | ØK/LM/AHS | ØK/RS |
| Dato | TEGN NR. | |
| 30.01.24 15:17 | 3737-4_525-7b | |

| | | | Konus | | | Enaks | | | Plastisitet | | |
|---|---|---|---|---|---|---|---|---|---|---|---|
| Klassifisering | Dybde | Vanninnhold | Uforstyrret | Omrørt | Sensitivitet | Skjærstyrke | Tøyning | Tyngdetetthet | Plastisitetsgrense | Konusflytegrense | Glødetap |
| | z | w | cufc | curfc | St | cuuc | ε | γ | wp | wl | Ogl |
| | m | % | kN/m$^2$ | kN/m$^2$ | | kN/m$^2$ | % | kN/m$^3$ | % | % | % |
| | 10.2 | 25 | 29.01 | 1.76 | 16 | | | | | | |
| Leire | 10.4 | 26.3 | | | | 31.5 | 7.3 | 20 | | | |
| | 10.6 | 26.3 | 14.72 | 1.47 | 10 | | | | | | |

| | | | | | |
|---|---|---|---|---|---|
| VANNINNHOLD/ KONSISTENSGRENSER | KONUS, OMRØRT | /Ø | ØDOMETERFORSØK | LEIRE | |
| TRYKKFORSØK/ BRUDDEFORMASJON | TREAKS, AKTIV | /K | KORNFORDELING | SILT | |
| KONUS, UFORSTYRRET | TREAKS, PASSIV | $S_t$ | SENSITIVITET | SAND | |
| | | | | GRUS | |
| | | | | FYLLMASSER | |
| | | | | ORGANISK | |
| | | | | TØRRSKORPELEIRE | |

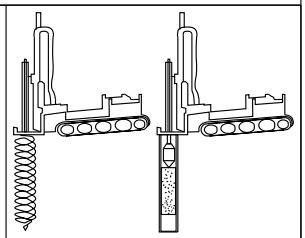

# Prøveserie

## Nannestad

| Hull | Målt vannstand | Opptak |
|---|---|---|
| 525-7 | | |
| Terreng | X-koord | Y-koord |
| | | |
| Prosj.nr. | Lab | Kontr |
| 3737 | ØK/LM/AHS | ØK/RS |
| Dato | TEGN NR. | |
| 30.01.24 15:17 | 3737-4_525-7c | |

GeoStrøm AS
www.geostrom.no
Hengsrudveien 855
3176 Undrumsdal
tlf.: 33 33 33 77

| Dybde (m) | Klassifisering | Beskrivelse | Prøve | Vanninnhold (%) Konsistensgrenser 10 20 30 40 50 | G kN/m³ | Skjærstyrke (kPa) 10 20 30 40 50 | $S_t$ |
|---|---|---|---|---|---|---|---|
| 2 | | | | | | | |
| 4 | | | | | | | |
| 6 | | | | | | | |
| 8 | | | | | | | |
| 10 | | | | | | | |

Skravur utenom prøver samt tekst i kursiv er basert på beskrivelser i felt.

| | | | |
|---|---|---|---|
| VANNINNHOLD/ KONSISTENSGRENSER | KONUS, OMRØRT | /Ø | ØDOMETERFORSØK |
| TRYKKFORSØK/ BRUDDEFORMASJON | TREAKS, AKTIV | /K | KORNFORDELING |
| KONUS, UFORSTYRRET | TREAKS, PASSIV | $S_t$ | SENSITIVITET |

LEIRE
SILT
SAND
GRUS
FYLLMASSER
ORGANISK
TØRRSKORPELEIRE

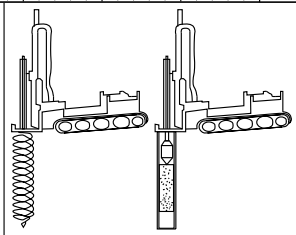

# Prøveserie

# Nannestad

GeoStrøm AS
www.geostrom.no
Hengsrudveien 855
3176 Undrumsdal
tlf.: 33 33 33 77

| Hull | Målt vannstand | Opptak |
|---|---|---|
| 525-9 | | |
| Terreng | X-koord | Y-koord |
| | | |
| Prosj.nr. | Lab | Kontr |
| 3737 | RS | ØK |
| Dato | TEGN NR. | |
| 15.05.24 08:48 | 3737-4_525-9a | |

| Dybde (m) | Klassifisering | Beskrivelse | Prøve |
|---|---|---|---|
| 12 | | | |
| 14 | KVIKKLEIRE | Grå<br>Forstyrret prøve | s1 |
| | KVIKKLEIRE | Grå<br>Forstyrret prøve | s2 |
| 16 | | | |
| 18 | | | |
| 20 | | | |

Vanninnhold (%)
Konsistensgrenser
10 20 30 40 50

G kN/m³

Skjærstyrke (kPa)
10 20 30 40 50

$S_t$

0.07
0.07
0.07
0.07

131

Skravur utenom prøver samt tekst i kursiv er basert på beskrivelser i felt.

| | | | |
|---|---|---|---|
| VANNINNHOLD/ KONSISTENSGRENSER | KONUS, OMRØRT | /Ø | ØDOMETERFORSØK |
| TRYKKFORSØK/ BRUDDEFORMASJON | TREAKS, AKTIV | /K | KORNFORDELING |
| KONUS, UFORSTYRRET | TREAKS, PASSIV | $S_t$ | SENSITIVITET |

LEIRE
SILT
SAND
GRUS
FYLLMASSER
ORGANISK
TØRRSKORPELEIRE

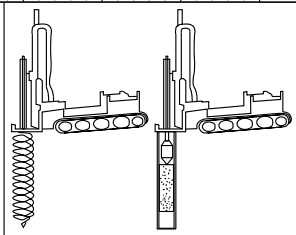

# Prøveserie

## Nannestad

| Hull | Målt vannstand | Opptak |
|---|---|---|
| 525-9 | | |
| Terreng | X-koord | Y-koord |
| | | |
| Prosj.nr. | Lab | Kontr |
| 3737 | RS | ØK |
| Dato | TEGN NR. | |
| 15.05.24 08:48 | 3737-4_525-9b | |

GeoStrøm AS
www.geostrom.no
Hengsrudveien 855
3176 Undrumsdal
tlf.: 33 33 33 77

| | | | Konus | | | Enaks | | | Plastisitet | | |
|---|---|---|---|---|---|---|---|---|---|---|---|
| Klassifisering | Dybde | Vanninnhold | Uforstyrret | Omrørt | Sensitivitet | Skjærstyrke | Tøyning | Tyngdetetthet | Plastisitetsgrense | Konusflytegrense | Glødetap |
| | z | w | cufc | curfc | St | cuuc | ε | γ | wp | wl | Ogl |
| | m | % | kN/m$^2$ | kN/m$^2$ | | kN/m$^2$ | % | kN/m$^3$ | % | % | % |
| | 13.4 | 29.9 | 8.69 | 0.07 | 131 | | | | | | |
| | 13.5 | 30.6 | | | | | | | | | |
| KVIKKLEIRE | 13.6 | | | | | | | | | | |
| | 13.7 | 30.8 | | | | | | | | | |
| | 13.8 | 28.8 | | 0.07 | | | | | | | |
| | 14.4 | 28 | | 0.07 | | | | | | | |
| | 14.5 | 28.6 | | | | | | | | | |
| KVIKKLEIRE | 14.6 | | | | | | | | | | |
| | 14.7 | 27.8 | | | | | | | | | |
| | 14.8 | 27.8 | | 0.07 | | | | | | | |

| | | | | | |
|---|---|---|---|---|---|
| VANNINNHOLD/ KONSISTENSGRENSER | KONUS, OMRØRT | /Ø | ØDOMETERFORSØK | LEIRE | |
| TRYKKFORSØK/ BRUDDEFORMASJON | TREAKS, AKTIV | /K | KORNFORDELING | SILT | |
| KONUS, UFORSTYRRET | TREAKS, PASSIV | $S_t$ | SENSITIVITET | SAND | |
| | | | | GRUS | |
| | | | | FYLLMASSER | |
| | | | | ORGANISK | |
| | | | | TØRRSKORPELEIRE | |

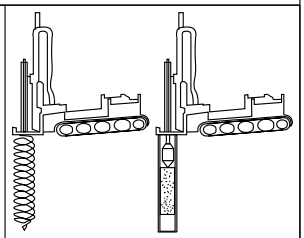

# Prøveserie

## Nannestad

| Hull | Målt vannstand | Opptak |
|---|---|---|
| 525-9 | | |
| Terreng | X-koord | Y-koord |
| | | |
| Prosj.nr. | Lab | Kontr |
| 3737 | RS | ØK |
| Dato | TEGN NR. | |
| 15.05.24 08:48 | 3737-4_525-9c | |

GeoStrøm AS
www.geostrom.no
Hengsrudveien 855
3176 Undrumsdal
tlf.: 33 33 33 77

| Dybde (m) | Klassifisering | Beskrivelse | Prøve | Vanninnhold (%) Konsistensgrenser 10 20 30 40 50 | G kN/m³ | Skjærstyrke (kPa) 10 20 30 40 50 | $S_t$ |
|---|---|---|---|---|---|---|---|
| 2 | | | | | | | |
| 4 | | | | | | | |
| 6 | | | | | | | |
| 8 | | | | | | | |
| 10 | | | | | | | |

Skravur utenom prøver samt tekst i kursiv er basert på beskrivelser i felt.

| | | | |
|---|---|---|---|
| VANNINNHOLD/ KONSISTENSGRENSER | KONUS, OMRØRT | /Ø | ØDOMETERFORSØK |
| TRYKKFORSØK/ BRUDDEFORMASJON | TREAKS, AKTIV | /K | KORNFORDELING |
| KONUS, UFORSTYRRET | TREAKS, PASSIV | $S_t$ | SENSITIVITET |

LEIRE
SILT
SAND
GRUS
FYLLMASSER
ORGANISK
TØRRSKORPELEIRE

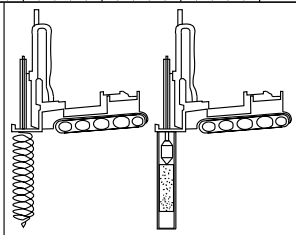

# Prøveserie

# Nannestad

GeoStrøm AS
www.geostrom.no
Hengsrudveien 855
3176 Undrumsdal
tlf.: 33 33 33 77

| Hull | Målt vannstand | Opptak |
|---|---|---|
| 526-1B | | |
| Terreng | X-koord | Y-koord |
| | | |
| Prosj.nr. | Lab | Kontr |
| 3737 | RS/AHS | ØK |
| Dato | TEGN NR. | |
| 10.01.24 10:32 | 3737-4_526-1Ba | |

| Dybde (m) | Klassifisering | Beskrivelse | Prøve | Vanninnhold (%) Konsistensgrenser 10 20 30 40 50 | G kN/m³ | Skjærstyrke (kPa) 10 20 30 40 50 | $S_t$ |
|---|---|---|---|---|---|---|---|
| | Leire<br>Kvikkleire | Grå | s1 | | 19,9 | ▼0.47<br>▼0.13 | 67<br>195 |
| 12 | | | | | | | |
| 14 | | | | | | | |
| 16 | Kvikkleire | Grå<br>Forstyrret prøve øvre halvdel | s2 | | 20,1 | ▼0.08<br>▼0.08 | 200<br>200 |
| 18 | | | | | | | |
| 20 | | | | | | | |

Skravur utenom prøver samt tekst i kursiv er basert på beskrivelser i felt.

| | | | | | |
|---|---|---|---|---|---|
| VANNINNHOLD/ KONSISTENSGRENSER | KONUS, OMRØRT | /Ø | ØDOMETERFORSØK | LEIRE | |
| TRYKKFORSØK/ BRUDDEFORMASJON | TREAKS, AKTIV | /K | KORNFORDELING | SILT | |
| KONUS, UFORSTYRRET | TREAKS, PASSIV | $S_t$ | SENSITIVITET | SAND | |
| | | | | GRUS | |
| | | | | FYLLMASSER | |
| | | | | ORGANISK | |
| | | | | TØRRSKORPELEIRE | |

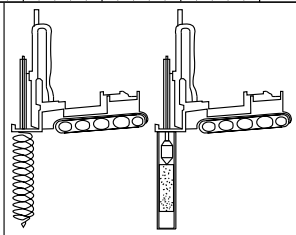

# Prøveserie

# Nannestad

GeoStrøm AS
www.geostrom.no
Hengsrudveien 855
3176 Undrumsdal
tlf.: 33 33 33 77

| Hull | Målt vannstand | Opptak |
|---|---|---|
| 526-1B | | |
| Terreng | X-koord | Y-koord |
| | | |
| Prosj.nr. | Lab | Kontr |
| 3737 | RS/AHS | ØK |
| Dato | TEGN NR. | |
| 10.01.24 10:32 | 3737-4_526-1Bb | |

| | | | Konus | | | Enaks | | | Plastisitet | | |
|---|---|---|---|---|---|---|---|---|---|---|---|
| Klassifisering | Dybde | Vanninnhold | Uforstyrret | Omrørt | Sensitivitet | Skjærstyrke | Tøyning | Tyngdetetthet | Plastisitetsgrense | Konusflytegrense | Glødetap |
| | z | w | cufc | curfc | St | cuuc | ε | γ | wp | wl | Ogl |
| | m | % | kN/m$^2$ | kN/m$^2$ | | kN/m$^2$ | % | kN/m$^3$ | % | % | % |
| Leire | 10.2 | 27 | 31.38 | 0.47 | 67 | | | | | | |
| | 10.3 | 26.8 | | | | 53 | 5.3 | 19.9 | | | |
| Kvikkleire | 10.5 | | | | | | | | | | |
| | 10.6 | 25.9 | 24.58 | 0.13 | 195 | | | | | | |
| | 16.2 | 25.1 | 27.93 | 0.08 | 200 | | | | | | |
| Kvikkleire | 16.4 | | | | | | | | | | |
| | 16.6 | 25.9 | | | | 45 | 3.9 | 20.1 | | | |
| | 16.7 | 25.8 | 38.74 | 0.08 | 200 | | | | | | |

| | | | | | |
|---|---|---|---|---|---|
| VANNINNHOLD/ KONSISTENSGRENSER | KONUS, OMRØRT | /Ø | ØDOMETERFORSØK | LEIRE | |
| TRYKKFORSØK/ BRUDDEFORMASJON | TREAKS, AKTIV | /K | KORNFORDELING | SILT | |
| KONUS, UFORSTYRRET | TREAKS, PASSIV | $S_t$ | SENSITIVITET | SAND | |
| | | | | GRUS | |
| | | | | FYLLMASSER | |
| | | | | ORGANISK | |
| | | | | TØRRSKORPELEIRE | |

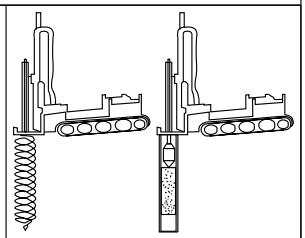

# Prøveserie

## Nannestad

| Hull | Målt vannstand | Opptak |
|---|---|---|
| 526-1B | | |
| Terreng | X-koord | Y-koord |
| | | |
| Prosj.nr. | Lab | Kontr |
| 3737 | RS/AHS | ØK |
| Dato | TEGN NR. | |
| 10.01.24 10:32 | 3737-4_526-1Bc | |

GeoStrøm AS
www.geostrom.no
Hengsrudveien 855
3176 Undrumsdal
tlf.: 33 33 33 77

| Dybde (m) | Klassifisering | Beskrivelse | Prøve | Vanninnhold (%) Konsistensgrenser 10 20 30 40 50 | G kN/m³ | Skjærstyrke (kPa) 10 20 30 40 50 | $S_t$ |
|---|---|---|---|---|---|---|---|
| 2 | | | | | | | |
| 4 | | | | | | | |
| 6 | | | | | | | |
| 8 | | | | | | | |
| 10 | Leire | Grå | s1 | | 20,2<br>20,7 | 0.33<br>0.47 | 78<br>55 |

Skravur utenom prøver samt tekst i kursiv er basert på beskrivelser i felt.

| | | | |
|---|---|---|---|
| VANNINNHOLD/ KONSISTENSGRENSER | KONUS, OMRØRT | /Ø | ØDOMETERFORSØK |
| TRYKKFORSØK/ BRUDDEFORMASJON | TREAKS, AKTIV | /K | KORNFORDELING |
| KONUS, UFORSTYRRET | TREAKS, PASSIV | $S_t$ | SENSITIVITET |

LEIRE
SILT
SAND
GRUS
FYLLMASSER
ORGANISK
TØRRSKORPELEIRE

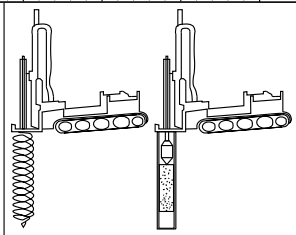

# Prøveserie

# Nannestad

GeoStrøm AS
www.geostrom.no
Hengsrudveien 855
3176 Undrumsdal
tlf.: 33 33 33 77

| Hull | Målt vannstand | Opptak |
|---|---|---|
| 526-3B | | |
| Terreng | X-koord | Y-koord |
| | | |
| Prosj.nr. | Lab | Kontr |
| 3737 | RS/AHS | ØK |
| Dato | TEGN NR. | |
| 10.01.24 08:32 | 3737-4_526-3Ba | |

| Dybde (m) | Klassifisering | Beskrivelse | Prøve | Vanninnhold (%) Konsistensgrenser 10 20 30 40 50 | G kN/m³ | Skjærstyrke (kPa) 10 20 30 40 50 | $S_t$ |
|---|---|---|---|---|---|---|---|
| | Kvikkleire | Grå<br>Forstyrret prøve | s2 | | | ▼0,26<br>▼0,2 | |
| 12 | | | | | | | |
| 14 | | | | | | | |
| 16 | | | | | | | |
| 18 | | | | | | | |
| 20 | | | | | | | |

Skravur utenom prøver samt tekst i kursiv er basert på beskrivelser i felt.

| | | | | | |
|---|---|---|---|---|---|
| VANNINNHOLD/ KONSISTENSGRENSER | ▼ | KONUS, OMRØRT | /Ø | ØDOMETERFORSØK | LEIRE |
| TRYKKFORSØK/ BRUDDEFORMASJON | ⊕ | TREAKS, AKTIV | /K | KORNFORDELING | SILT |
| KONUS, UFORSTYRRET | ⊖ | TREAKS, PASSIV | $S_t$ | SENSITIVITET | SAND |
| | | | | | GRUS |
| | | | | | FYLLMASSER |
| | | | | | ORGANISK |
| | | | | | TØRRSKORPELEIRE |

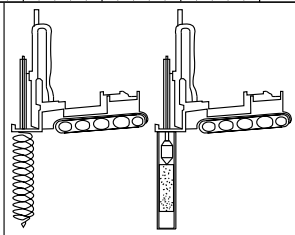

# Prøveserie

# Nannestad

GeoStrøm AS
www.geostrom.no
Hengsrudveien 855
3176 Undrumsdal
tlf.: 33 33 33 77

| Hull | Målt vannstand | Opptak |
|---|---|---|
| 526-3B | | |
| Terreng | X-koord | Y-koord |
| | | |
| Prosj.nr. | Lab | Kontr |
| 3737 | RS/AHS | ØK |
| Dato | TEGN NR. | |
| 10.01.24 08:32 | 3737-4_526-3Bb | |

| | | | Konus | | | Enaks | | | Plastisitet | | |
|---|---|---|---|---|---|---|---|---|---|---|---|
| Klassifisering | Dybde | Vanninnhold | Uforstyrret | Omrørt | Sensitivitet | Skjærstyrke | Tøyning | Tyngdetetthet | Plastisitetsgrense | Konusflytegrense | Glødetap |
| | z | w | cufc | curfc | St | cuuc | ε | γ | wp | wl | Ogl |
| | m | % | kN/m² | kN/m² | | kN/m² | % | kN/m³ | % | % | % |
| | 9.2 | 26.7 | 25.93 | 0.33 | 78 | | | | | | |
| Leire | 9.4 | 25.2 | | | | | | 20.2 | | | |
| | 9.6 | 21.9 | | | | 43.6 | 9.5 | 20.7 | | | |
| | 9.7 | 24.9 | 25.93 | 0.47 | 55 | | | | | | |
| | 10.1 | 24.3 | | | | | | | | | |
| | 10.2 | 24.9 | | 0.26 | | | | | | | |
| Kvikkleire | 10.4 | 24.9 | | | | | | | | | |
| | 10.6 | 25.1 | | 0.2 | | | | | | | |
| | 10.7 | 24.1 | | | | | | | | | |

VANNINNHOLD/ KONSISTENSGRENSER
TRYKKFORSØK/ BRUDDEFORMASJON
KONUS, UFORSTYRRET
KONUS, OMRØRT
TREAKS, AKTIV
TREAKS, PASSIV
/Ø ØDOMETERFORSØK
/K KORNFORDELING
S, SENSITIVITET

LEIRE
SILT
SAND
GRUS
FYLLMASSER
ORGANISK
TØRRSKORPELEIRE

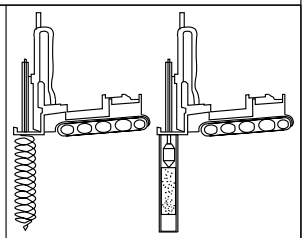

# Prøveserie

## Nannestad

GeoStrøm AS
www.geostrom.no
Hengsrudveien 855
3176 Undrumsdal
tlf.: 33 33 33 77

| Hull | Målt vannstand | Opptak |
|---|---|---|
| 526-3B | | |
| Terreng | X-koord | Y-koord |
| | | |
| Prosj.nr. | Lab | Kontr |
| 3737 | RS/AHS | ØK |
| Dato | TEGN NR. | |
| 10.01.24 08:32 | 3737-4_526-3Bc | |

| Dybde (m) | Klassifisering | Beskrivelse | Prøve | Vanninnhold (%) Konsistensgrenser 10 20 30 40 50 | G kN/m³ | Skjærstyrke (kPa) 10 20 30 40 50 | $S_t$ |
|---|---|---|---|---|---|---|---|
| 2 | | | | | | | |
| 4 | | | | | | | |
| 6 | | | | | | | |
| 8 | | | | | | | |
| 10 | | | | | | | |

Skravur utenom prøver samt tekst i kursiv er basert på beskrivelser i felt.

| | | | |
|---|---|---|---|
| VANNINNHOLD/ KONSISTENSGRENSER | KONUS, OMRØRT | /Ø | ØDOMETERFORSØK |
| TRYKKFORSØK/ BRUDDEFORMASJON | TREAKS, AKTIV | /K | KORNFORDELING |
| KONUS, UFORSTYRRET | TREAKS, PASSIV | $S_t$ | SENSITIVITET |

LEIRE
SILT
SAND
GRUS
FYLLMASSER
ORGANISK
TØRRSKORPELEIRE

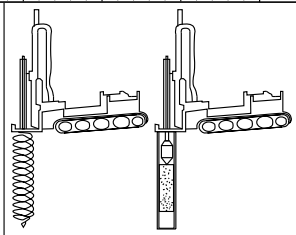

# Prøveserie

## Nannestad

GeoStrøm AS
www.geostrom.no
Hengsrudveien 855
3176 Undrumsdal
tlf.: 33 33 33 77

| Hull | Målt vannstand | Opptak |
|---|---|---|
| 527-1 | | |
| **Terreng** | **X-koord** | **Y-koord** |
| | | |
| **Prosj.nr.** | **Lab** | **Kontr** |
| 3737 | AHS/ØK/LM | ØK/RS |
| **Dato** | **TEGN NR.** | |
| 30.01.24 15:37 | 3737-4_527-1a | |

| Dybde (m) | Klassifisering | Beskrivelse | Prøve | Vanninnhold (%) Konsistensgrenser 10 20 30 40 50 | G kN/m³ | Skjærstyrke (kPa) 10 20 30 40 50 | $S_t$ |
|---|---|---|---|---|---|---|---|
| 12 | Leire | Grå | s1 | | 20 | | 8 |
| | | | | | | | 7 |
| 14 | | | | | | | |
| 16 | | | | | | | |
| 18 | | | | | | | |
| 20 | | | | | | | |

Skravur utenom prøver samt tekst i kursiv er basert på beskrivelser i felt.

| | | | | | |
|---|---|---|---|---|---|
| VANNINNHOLD/ KONSISTENSGRENSER | KONUS, OMRØRT | /Ø | ØDOMETERFORSØK | LEIRE | |
| TRYKKFORSØK/ BRUDDEFORMASJON | TREAKS, AKTIV | /K | KORNFORDELING | SILT | |
| KONUS, UFORSTYRRET | TREAKS, PASSIV | $S_t$ | SENSITIVITET | SAND | |
| | | | | GRUS | |
| | | | | FYLLMASSER | |
| | | | | ORGANISK | |
| | | | | TØRRSKORPELEIRE | |

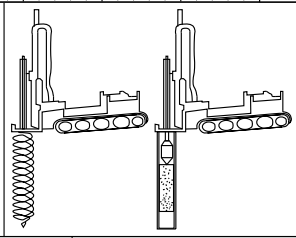

# Prøveserie

# Nannestad

GeoStrøm AS
www.geostrom.no
Hengsrudveien 855
3176 Undrumsdal
tlf.: 33 33 33 77

| Hull | Målt vannstand | Opptak |
|---|---|---|
| 527-1 | | |
| Terreng | X-koord | Y-koord |
| | | |
| Prosj.nr. | Lab | Kontr |
| 3737 | AHS/ØK/LM | ØK/RS |
| Dato | TEGN NR. | |
| 30.01.24 15:37 | 3737-4_527-1b | |

| | | | Konus | | | Enaks | | | Plastisitet | | |
|---|---|---|---|---|---|---|---|---|---|---|---|
| Klassifisering | Dybde | Vanninnhold | Uforstyrret | Omrørt | Sensitivitet | Skjærstyrke | Tøyning | Tyngdetetthet | Plastisitetsgrense | Konusflytegrense | Glødetap |
| | z | w | cufc | curfc | St | cuuc | ε | γ | wp | wl | Ogl |
| | m | % | kN/m$^2$ | kN/m$^2$ | | kN/m$^2$ | % | kN/m$^3$ | % | % | % |
| | 12.2 | 24.9 | 31.38 | 3.76 | 8 | | | | | | |
| Leire | 12.4 | 26.9 | | | | 41 | 7.7 | 20 | | | |
| | 12.7 | 26.7 | 34.05 | 4.79 | 7 | | | | | | |

| | | | | | |
|---|---|---|---|---|---|
| VANNINNHOLD/ KONSISTENSGRENSER | KONUS, OMRØRT | /Ø | ØDOMETERFORSØK | LEIRE | |
| TRYKKFORSØK/ BRUDDEFORMASJON | TREAKS, AKTIV | /K | KORNFORDELING | SILT | |
| KONUS, UFORSTYRRET | TREAKS, PASSIV | $S_t$ | SENSITIVITET | SAND | |
| | | | | GRUS | |
| | | | | FYLLMASSER | |
| | | | | ORGANISK | |
| | | | | TØRRSKORPELEIRE | |

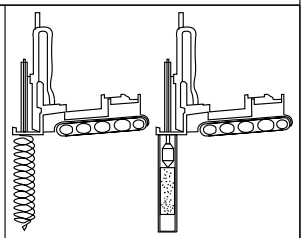

# Prøveserie

## Nannestad

GeoStrøm AS
www.geostrom.no
Hengsrudveien 855
3176 Undrumsdal
tlf.: 33 33 33 77

| Hull | Målt vannstand | Opptak |
|---|---|---|
| 527-1 | | |
| Terreng | X-koord | Y-koord |
| | | |
| Prosj.nr. | Lab | Kontr |
| 3737 | AHS/ØK/LM | ØK/RS |
| Dato | TEGN NR. | |
| 30.01.24 15:37 | 3737-4_527-1c | |

| Dybde (m) | Klassifisering | Beskrivelse | Prøve | Vanninnhold (%) Konsistensgrenser 10 20 30 40 50 | G kN/m³ | Skjærstyrke (kPa) 10 20 30 40 50 | $S_t$ |
|---|---|---|---|---|---|---|---|
| 2 | | | | | | | |
| 4 | | | | | | | |
| 6 | | | | | | | |
| 8 | Kvikkleire | Grå<br>Forstyrret prøve, de nederste 50 cm | s1 | | 19,8 | 0,22<br>0,2 | 73 |
| 10 | | | | | | | |

Skravur utenom prøver samt tekst i kursiv er basert på beskrivelser i felt.

| | | | | | |
|---|---|---|---|---|---|
| VANNINNHOLD/ KONSISTENSGRENSER | KONUS, OMRØRT | /Ø | ØDOMETERFORSØK | LEIRE | |
| TRYKKFORSØK/ BRUDDEFORMASJON | TREAKS, AKTIV | /K | KORNFORDELING | SILT | |
| KONUS, UFORSTYRRET | TREAKS, PASSIV | $S_t$ | SENSITIVITET | SAND | |
| | | | | GRUS | |
| | | | | FYLLMASSER | |
| | | | | ORGANISK | |
| | | | | TØRRSKORPELEIRE | |

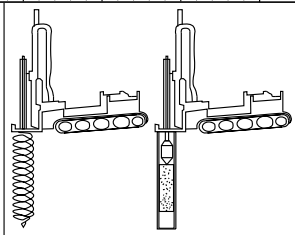

# Prøveserie

# Nannestad

GeoStrøm AS
www.geostrom.no
Hengsrudveien 855
3176 Undrumsdal
tlf.: 33 33 33 77

| Hull | Målt vannstand | Opptak |
|---|---|---|
| 527-8B | | |
| **Terreng** | **X-koord** | **Y-koord** |
| | | |
| **Prosj.nr.** | **Lab** | **Kontr** |
| 3737 | RS/AHS | ØK/RS |
| **Dato** | **TEGN NR.** | |
| 30.01.24 13:19 | 3737-4_527-8Ba | |

| Dybde (m) | Klassifisering | Beskrivelse | Prøve |
|---|---|---|---|
| 12 | Kvikkleire | Grå<br>Forstyrret prøve | s2 |

Vanninnhold (%) Konsistensgrenser: 10 20 30 40 50

G kN/m³

Skjærstyrke (kPa): 10 20 30 40 50

$S_t$

0.09 ▽ 90

0.14 ▽ 79

14 16 18 20

Skravur utenom prøver samt tekst i kursiv er basert på beskrivelser i felt.

| | | | |
|---|---|---|---|
| VANNINNHOLD/ KONSISTENSGRENSER | KONUS, OMRØRT | /Ø | ØDOMETERFORSØK |
| TRYKKFORSØK/ BRUDDEFORMASJON | TREAKS, AKTIV | /K | KORNFORDELING |
| KONUS, UFORSTYRRET | TREAKS, PASSIV | $S_t$ | SENSITIVITET |

LEIRE
SILT
SAND
GRUS
FYLLMASSER
ORGANISK
TØRRSKORPELEIRE

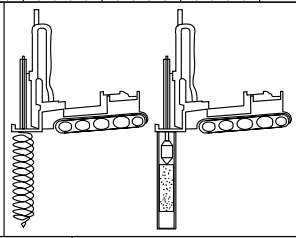

# Prøveserie

# Nannestad

| Hull | Målt vannstand | Opptak |
|---|---|---|
| 527-8B | | |
| Terreng | X-koord | Y-koord |
| | | |
| Prosj.nr. | Lab | Kontr |
| 3737 | RS/AHS | ØK/RS |
| Dato | TEGN NR. | |
| 30.01.24 13:19 | 3737-4_527-8Bb | |

GeoStrøm AS
www.geostrom.no
Hengsrudveien 855
3176 Undrumsdal
tlf.: 33 33 33 77

| | | | Konus | | | Enaks | | | Plastisitet | | |
|---|---|---|---|---|---|---|---|---|---|---|---|
| Klassifisering | Dybde | Vanninnhold | Uforstyrret | Omrørt | Sensitivitet | Skjærstyrke | Tøyning | Tyngdetetthet | Plastisitetsgrense | Konusflytegrense | Glødetap |
| | z | w | cufc | curfc | St | cuuc | ε | γ | wp | wl | Ogl |
| | m | % | kN/m$^2$ | kN/m$^2$ | | kN/m$^2$ | % | kN/m$^3$ | % | % | % |
| | 8.1 | 29.1 | 16.01 | 0.22 | 73 | | | | | | |
| | 8.2 | 29.7 | | | | 17.2 | 8.9 | 19.8 | | | |
| Kvikkleire | 8.4 | 29.5 | | | | | | | | | |
| | 8.6 | 29.5 | | 0.2 | | | | | | | |
| | 12.1 | 32.2 | | | | | | | | | |
| | 12.2 | 31.7 | 8.34 | 0.09 | 90 | | | | | | |
| Kvikkleire | 12.4 | 32.2 | | | | | | | | | |
| | 12.6 | 30 | 10.61 | 0.14 | 79 | | | | | | |

| | | | | | |
|---|---|---|---|---|---|
| VANNINNHOLD/ KONSISTENSGRENSER | KONUS, OMRØRT | /Ø | ØDOMETERFORSØK | LEIRE | |
| TRYKKFORSØK/ BRUDDEFORMASJON | TREAKS, AKTIV | /K | KORNFORDELING | SILT | |
| KONUS, UFORSTYRRET | TREAKS, PASSIV | $S_t$ | SENSITIVITET | SAND | |
| | | | | GRUS | |
| | | | | FYLLMASSER | |
| | | | | ORGANISK | |
| | | | | TØRRSKORPELEIRE | |

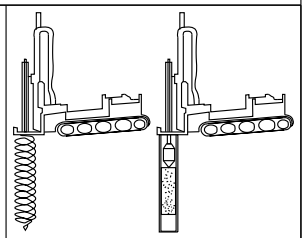

# Prøveserie

## Nannestad

| Hull | Målt vannstand | Opptak |
|---|---|---|
| 527-8B | | |
| Terreng | X-koord | Y-koord |
| | | |
| Prosj.nr. | Lab | Kontr |
| 3737 | RS/AHS | ØK/RS |
| Dato | TEGN NR. | |
| 30.01.24 13:19 | 3737-4_527-8Bc | |

GeoStrøm AS
www.geostrom.no
Hengsrudveien 855
3176 Undrumsdal
tlf.: 33 33 33 77

| Dybde (m) | Klassifisering | Beskrivelse | Prøve | Vanninnhold (%) Konsistensgrenser 10 20 30 40 50 | G kN/m³ | Skjærstyrke (kPa) 10 20 30 40 50 | $S_t$ |
|---|---|---|---|---|---|---|---|
| 2 | | | | | | | |
| 4 | | | | | | | |
| 6 | | | | | | | |
| 8 | | | | | | | |
| 10 | | | | | | | |

Skravur utenom prøver samt tekst i kursiv er basert på beskrivelser i felt.

| | | | |
|---|---|---|---|
| VANNINNHOLD/ KONSISTENSGRENSER | KONUS, OMRØRT | /Ø | ØDOMETERFORSØK |
| TRYKKFORSØK/ BRUDDEFORMASJON | TREAKS, AKTIV | /K | KORNFORDELING |
| KONUS, UFORSTYRRET | TREAKS, PASSIV | $S_t$ | SENSITIVITET |

LEIRE
SILT
SAND
GRUS
FYLLMASSER
ORGANISK
TØRRSKORPELEIRE

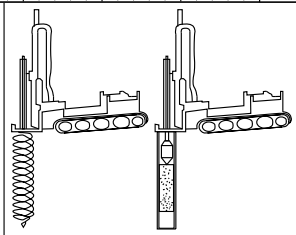

# Prøveserie

# Nannestad

GeoStrøm AS
www.geostrom.no
Hengsrudveien 855
3176 Undrumsdal
tlf.: 33 33 33 77

| Hull | Målt vannstand | Opptak |
|---|---|---|
| 528-1 | | |
| Terreng | X-koord | Y-koord |
| | | |
| Prosj.nr. | Lab | Kontr |
| 3737 | RS | LM/ØK |
| Dato | TEGN NR. | |
| 29.02.24 16:01 | 3737-4_528-1a | |

| Dybde (m) | Klassifisering | Beskrivelse | Prøve | Vanninnhold (%) Konsistensgrenser 10 20 30 40 50 | G kN/m³ | Skjærstyrke (kPa) 10 20 30 40 50 | $S_t$ |
|---|---|---|---|---|---|---|---|
| 12 | Leire | Grå | s1 | | 20,3 | 74.28 | 9 |
| | | | | | | | 15 |
| 14 | Kvikkleire | Grå | s2 | | | 0.08 | 200 |
| | | Forstyrret prøve | | | | 0.07 | 200 |
| | | | | | | 0.07 | 200 |
| 16 | | | | | | | |
| 18 | | | | | | | |
| 20 | | | | | | | |

Skravur utenom prøver samt tekst i kursiv er basert på beskrivelser i felt.

| | | | |
|---|---|---|---|
| VANNINNHOLD/ KONSISTENSGRENSER | KONUS, OMRØRT | /Ø | ØDOMETERFORSØK |
| TRYKKFORSØK/ BRUDDEFORMASJON | TREAKS, AKTIV | /K | KORNFORDELING |
| KONUS, UFORSTYRRET | TREAKS, PASSIV | $S_t$ | SENSITIVITET |

LEIRE
SILT
SAND
GRUS
FYLLMASSER
ORGANISK
TØRRSKORPELEIRE

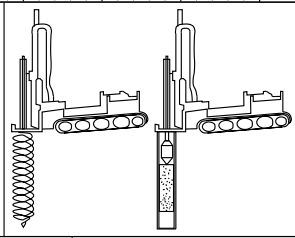

# Prøveserie

# Nannestad

| Hull | Målt vannstand | Opptak |
|---|---|---|
| 528-1 | | |
| Terreng | X-koord | Y-koord |
| | | |
| Prosj.nr. | Lab | Kontr |
| 3737 | RS | LM/ØK |
| Dato | TEGN NR. | |
| 29.02.24 16:01 | 3737-4_528-1b | |

GeoStrøm AS
www.geostrom.no
Hengsrudveien 855
3176 Undrumsdal
tlf.: 33 33 33 77

| | | | Konus | | | Enaks | | | Plastisitet | | |
|---|---|---|---|---|---|---|---|---|---|---|---|
| Klassifisering | Dybde | Vanninnhold | Uforstyrret | Omrørt | Sensitivitet | Skjærstyrke | Tøyning | Tyngdetetthet | Plastisitetsgrense | Konusflytegrense | Glødetap |
| | z | w | cufc | curfc | St | cuuc | ε | γ | wp | wl | Ogl |
| | m | % | kN/m$^2$ | kN/m$^2$ | | kN/m$^2$ | % | kN/m$^3$ | % | % | % |
| | 11.2 | 23.6 | 74.28 | 7.85 | 9 | | | | | | |
| Leire | 11.4 | 26.2 | | | | 51.3 | 10.7 | 20.3 | | | |
| | 11.6 | 25.8 | 49.03 | 3.24 | 15 | | | | | | |
| | 15.2 | 30.5 | 23.32 | 0.08 | 200 | | | | | | |
| Kvikkleire | 15.4 | 30.2 | 25.93 | 0.07 | 200 | | | | | | |
| | 15.6 | 31.3 | 25.93 | 0.07 | 200 | | | | | | |

| | | | | | |
|---|---|---|---|---|---|
| VANNINNHOLD/ KONSISTENSGRENSER | KONUS, OMRØRT | /Ø | ØDOMETERFORSØK | LEIRE | |
| TRYKKFORSØK/ BRUDDEFORMASJON | TREAKS, AKTIV | /K | KORNFORDELING | SILT | |
| KONUS, UFORSTYRRET | TREAKS, PASSIV | $S_t$ | SENSITIVITET | SAND | |
| | | | | GRUS | |
| | | | | FYLLMASSER | |
| | | | | ORGANISK | |
| | | | | TØRRSKORPELEIRE | |

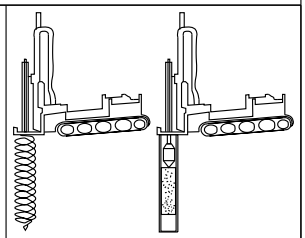

# Prøveserie

# Nannestad

| Hull | Målt vannstand | Opptak |
|---|---|---|
| 528-1 | | |
| Terreng | X-koord | Y-koord |
| | | |
| Prosj.nr. | Lab | Kontr |
| 3737 | RS | LM/ØK |
| Dato | TEGN NR. | |
| 29.02.24 16:01 | 3737-4_528-1c | |

GeoStrøm AS
www.geostrom.no
Hengsrudveien 855
3176 Undrumsdal
tlf.: 33 33 33 77

| Dybde (m) | Klassifisering | Beskrivelse | Prøve | Vanninnhold (%) Konsistensgrenser 10 20 30 40 50 | G kN/m³ | Skjærstyrke (kPa) 10 20 30 40 50 | $S_t$ |
|---|---|---|---|---|---|---|---|
| 2 | | | | | | | |
| 4 | | | | | | | |
| 6 | | | | | | | |
| 8 | Leire | Grå | s1 | | 19,3 | | 5 7 |
| 10 | | | | | | | |

Skravur utenom prøver samt tekst i kursiv er basert på beskrivelser i felt.

| | | | | | |
|---|---|---|---|---|---|
| VANNINNHOLD/ KONSISTENSGRENSER | KONUS, OMRØRT | /Ø | ØDOMETERFORSØK | LEIRE | |
| TRYKKFORSØK/ BRUDDEFORMASJON | TREAKS, AKTIV | /K | KORNFORDELING | SILT | |
| KONUS, UFORSTYRRET | TREAKS, PASSIV | $S_t$ | SENSITIVITET | SAND | |
| | | | | GRUS | |
| | | | | FYLLMASSER | |
| | | | | ORGANISK | |
| | | | | TØRRSKORPELEIRE | |

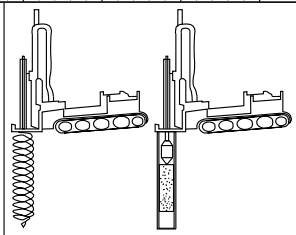

# Prøveserie

## Nannestad

GeoStrøm AS
www.geostrom.no
Hengsrudveien 855
3176 Undrumsdal
tlf.: 33 33 33 77

| Hull | Målt vannstand | Opptak |
|---|---|---|
| 530-1B | | |
| **Terreng** | **X-koord** | **Y-koord** |
| | | |
| **Prosj.nr.** | **Lab** | **Kontr** |
| 3737 | RS | LM/ØK |
| **Dato** | **TEGN NR.** | |
| 28.02.24 10:50 | 3737-4_530-1Ba | |

| Dybde (m) | Klassifisering | Beskrivelse | Prøve | Vanninnhold (%) Konsistensgrenser 10 20 30 40 50 | G kN/m³ | Skjærstyrke (kPa) 10 20 30 40 50 | $S_t$ |
|---|---|---|---|---|---|---|---|
| | Leire | Grå | s2 | | 19,3 | | 8 8 |
| 12 | | | | | | | |
| 14 | | | | | | | |
| 16 | | | | | | | |
| 18 | | | | | | | |
| 20 | | | | | | | |

Skravur utenom prøver samt tekst i kursiv er basert på beskrivelser i felt.

| | | | |
|---|---|---|---|
| VANNINNHOLD/ KONSISTENSGRENSER | KONUS, OMRØRT | /Ø | ØDOMETERFORSØK |
| TRYKKFORSØK/ BRUDDEFORMASJON | TREAKS, AKTIV | /K | KORNFORDELING |
| KONUS, UFORSTYRRET | TREAKS, PASSIV | $S_t$ | SENSITIVITET |

LEIRE
SILT
SAND
GRUS
FYLLMASSER
ORGANISK
TØRRSKORPELEIRE

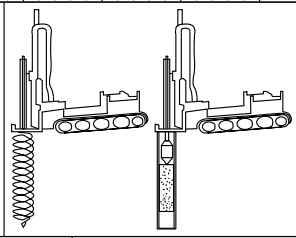

# Prøveserie

# Nannestad

GeoStrøm AS
www.geostrom.no
Hengsrudveien 855
3176 Undrumsdal
tlf.: 33 33 33 77

| Hull | Målt vannstand | Opptak |
|---|---|---|
| 530-1B | | |
| Terreng | X-koord | Y-koord |
| | | |
| Prosj.nr. | Lab | Kontr |
| 3737 | RS | LM/ØK |
| Dato | TEGN NR. | |
| 28.02.24 10:50 | 3737-4_530-1Bb | |

| | | | Konus | | | Enaks | | | Plastisitet | | |
|---|---|---|---|---|---|---|---|---|---|---|---|
| Klassifisering | Dybde | Vanninnhold | Uforstyrret | Omrørt | Sensitivitet | Skjærstyrke | Tøyning | Tyngdetetthet | Plastisitetsgrense | Konusflytegrense | Glødetap |
| | z | w | cufc | curfc | St | cuuc | ε | γ | wp | wl | Ogl |
| | m | % | kN/m$^2$ | kN/m$^2$ | | kN/m$^2$ | % | kN/m$^3$ | % | % | % |
| | 8.2 | 33.3 | 29.01 | 5.45 | 5 | | | | | | |
| Leire | 8.4 | 32.5 | | | | 50.5 | 7 | 19.3 | | | |
| | 8.6 | 31 | 27.93 | 3.95 | 7 | | | | | | |
| | 10.2 | 32.3 | 28.46 | 3.54 | 8 | | | | | | |
| Leire | 10.4 | 31.9 | | | | 49.1 | 6.9 | 19.3 | | | |
| | 10.6 | 30.8 | 25.02 | 2.98 | 8 | | | | | | |

| | | | | | |
|---|---|---|---|---|---|
| VANNINNHOLD/ KONSISTENSGRENSER | KONUS, OMRØRT | /Ø | ØDOMETERFORSØK | LEIRE | |
| TRYKKFORSØK/ BRUDDEFORMASJON | TREAKS, AKTIV | /K | KORNFORDELING | SILT | |
| KONUS, UFORSTYRRET | TREAKS, PASSIV | $S_t$ | SENSITIVITET | SAND | |
| | | | | GRUS | |
| | | | | FYLLMASSER | |
| | | | | ORGANISK | |
| | | | | TØRRSKORPELEIRE | |

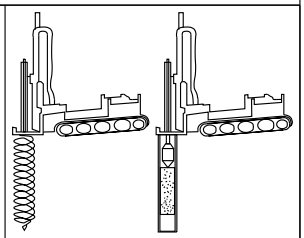

# Prøveserie

## Nannestad

| Hull | Målt vannstand | Opptak |
|---|---|---|
| 530-1B | | |
| Terreng | X-koord | Y-koord |
| | | |
| Prosj.nr. | Lab | Kontr |
| 3737 | RS | LM/ØK |
| Dato | TEGN NR. | |
| 28.02.24 10:50 | 3737-4_530-1Bc | |

GeoStrøm AS
www.geostrom.no
Hengsrudveien 855
3176 Undrumsdal
tlf.: 33 33 33 77

| Dybde (m) | Klassifisering | Beskrivelse | Prøve | Vanninnhold (%) Konsistensgrenser 10 20 30 40 50 | G kN/m³ | Skjærstyrke (kPa) 10 20 30 40 50 | $S_t$ |
|---|---|---|---|---|---|---|---|
| 2 | | | | | | | |
| 4 | | | | | | | |
| 6 | | | | | | | |
| 8 | | | | | | | |
| 10 | | | | | | | |

Skravur utenom prøver samt tekst i kursiv er basert på beskrivelser i felt.

| | | | |
|---|---|---|---|
| VANNINNHOLD/ KONSISTENSGRENSER | KONUS, OMRØRT | /Ø | ØDOMETERFORSØK |
| TRYKKFORSØK/ BRUDDEFORMASJON | TREAKS, AKTIV | /K | KORNFORDELING |
| KONUS, UFORSTYRRET | TREAKS, PASSIV | $S_t$ | SENSITIVITET |

LEIRE
SILT
SAND
GRUS
FYLLMASSER
ORGANISK
TØRRSKORPELEIRE

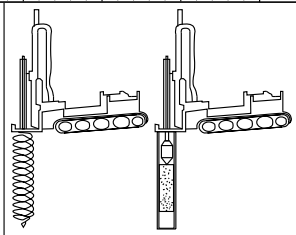

# Prøveserie

## Nannestad

GeoStrøm AS
www.geostrom.no
Hengsrudveien 855
3176 Undrumsdal
tlf.: 33 33 33 77

| Hull | Målt vannstand | Opptak |
|---|---|---|
| 530-2B | | |
| **Terreng** | **X-koord** | **Y-koord** |
| | | |
| **Prosj.nr.** | **Lab** | **Kontr** |
| 3737 | RS/LM | LM/ØK |
| **Dato** | **TEGN NR.** | |
| 28.02.24 12:50 | 3737-4_530-2Ba | |

| Dybde (m) | Klassifisering | Beskrivelse | Prøve | Vanninnhold (%) Konsistensgrenser 10 20 30 40 50 | G kN/m³ | Skjærstyrke (kPa) 10 20 30 40 50 | $S_t$ |
|---|---|---|---|---|---|---|---|
| 12 | Leire | Grå | s1 | | 19,4 | | 7 6 |
| 14 | | | | | | | |
| 16 | | | | | | | |
| 18 | | | | | | | |
| 20 | | | | | | | |

Skravur utenom prøver samt tekst i kursiv er basert på beskrivelser i felt.

| | | | | | |
|---|---|---|---|---|---|
| VANNINNHOLD/ KONSISTENSGRENSER | KONUS, OMRØRT | /Ø | ØDOMETERFORSØK | LEIRE | |
| TRYKKFORSØK/ BRUDDEFORMASJON | TREAKS, AKTIV | /K | KORNFORDELING | SILT | |
| KONUS, UFORSTYRRET | TREAKS, PASSIV | $S_t$ | SENSITIVITET | SAND | |
| | | | | GRUS | |
| | | | | FYLLMASSER | |
| | | | | ORGANISK | |
| | | | | TØRRSKORPELEIRE | |

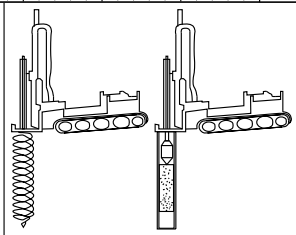

# Prøveserie

# Nannestad

GeoStrøm AS
www.geostrom.no
Hengsrudveien 855
3176 Undrumsdal
tlf.: 33 33 33 77

| Hull | Målt vannstand | Opptak |
|---|---|---|
| 530-2B | | |
| **Terreng** | **X-koord** | **Y-koord** |
| | | |
| **Prosj.nr.** | **Lab** | **Kontr** |
| 3737 | RS/LM | LM/ØK |
| **Dato** | **TEGN NR.** | |
| 28.02.24 12:50 | 3737-4_530-2Bb | |

| | | | Konus | | | Enaks | | | Plastisitet | | |
|---|---|---|---|---|---|---|---|---|---|---|---|
| Klassifisering | Dybde | Vanninnhold | Uforstyrret | Omrørt | Sensitivitet | Skjærstyrke | Tøyning | Tyngdetetthet | Plastisitetsgrense | Konusflytegrense | Glødetap |
| | z | w | cufc | curfc | St | cuuc | ε | γ | wp | wl | Ogl |
| | m | % | kN/m$^2$ | kN/m$^2$ | | kN/m$^2$ | % | kN/m$^3$ | % | % | % |
| | 12.2 | 31.4 | 29.58 | 4.41 | 7 | | | | | | |
| Leire | 12.4 | 31.4 | | | | 40 | 12.4 | 19.4 | | | |
| | 12.7 | 30.6 | 23.73 | 4.13 | 6 | | | | | | |

| | | | | | |
|---|---|---|---|---|---|
| VANNINNHOLD/ KONSISTENSGRENSER | KONUS, OMRØRT | /Ø | ØDOMETERFORSØK | LEIRE | |
| TRYKKFORSØK/ BRUDDEFORMASJON | TREAKS, AKTIV | /K | KORNFORDELING | SILT | |
| KONUS, UFORSTYRRET | TREAKS, PASSIV | $S_t$ | SENSITIVITET | SAND | |
| | | | | GRUS | |
| | | | | FYLLMASSER | |
| | | | | ORGANISK | |
| | | | | TØRRSKORPELEIRE | |

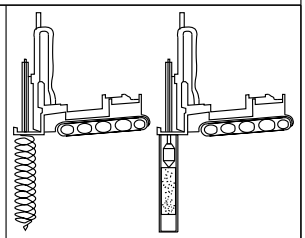

# Prøveserie

## Nannestad

GeoStrøm AS
www.geostrom.no
Hengsrudveien 855
3176 Undrumsdal
tlf.: 33 33 33 77

| Hull | Målt vannstand | Opptak |
|---|---|---|
| 530-2B | | |
| **Terreng** | **X-koord** | **Y-koord** |
| | | |
| **Prosj.nr.** | **Lab** | **Kontr** |
| 3737 | RS/LM | LM/ØK |
| **Dato** | **TEGN NR.** | |
| 28.02.24 12:50 | 3737-4_530-2Bc | |

| Dybde (m) | Klassifisering | Beskrivelse | Prøve | Vanninnhold (%) Konsistensgrenser 10 20 30 40 50 | G kN/m³ | Skjærstyrke (kPa) 10 20 30 40 50 | $S_t$ |
|---|---|---|---|---|---|---|---|
| 2 | | | | | | | |
| 4 | | | | | | | |
| 6 | | | | | | | |
| 8 | | | | | | | |
| 10 | | | | | | | |

Skravur utenom prøver samt tekst i kursiv er basert på beskrivelser i felt.

| | | | |
|---|---|---|---|
| VANNINNHOLD/ KONSISTENSGRENSER | KONUS, OMRØRT | /Ø | ØDOMETERFORSØK |
| TRYKKFORSØK/ BRUDDEFORMASJON | TREAKS, AKTIV | /K | KORNFORDELING |
| KONUS, UFORSTYRRET | TREAKS, PASSIV | $S_t$ | SENSITIVITET |

LEIRE
SILT
SAND
GRUS
FYLLMASSER
ORGANISK
TØRRSKORPELEIRE

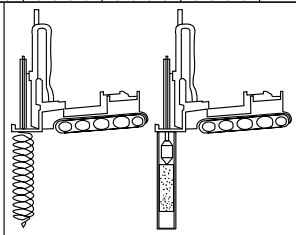

# Prøveserie

## Nannestad

GeoStrøm AS
www.geostrom.no
Hengsrudveien 855
3176 Undrumsdal
tlf.: 33 33 33 77

| Hull | Målt vannstand | Opptak |
|---|---|---|
| 533-3B | | |
| **Terreng** | **X-koord** | **Y-koord** |
| | | |
| **Prosj.nr.** | **Lab** | **Kontr** |
| 3737 | ØK/LM | ØK/RS |
| **Dato** | **TEGN NR.** | |
| 30.01.24 14:29 | 3737-4_533-3Ba | |

| Dybde (m) | Klassifisering | Beskrivelse | Prøve | Vanninnhold (%) Konsistensgrenser 10 20 30 40 50 | G kN/m³ | Skjærstyrke (kPa) 10 20 30 40 50 | $S_t$ |
|---|---|---|---|---|---|---|---|
| 12 | | | | | | | |
| 14 | | | | | | | |
| 16 | | | | | | | |
| 18 | | | | | | | |
| 20 | | | | | | | |

Skravur utenom prøver samt tekst i kursiv er basert på beskrivelser i felt.

| | | | |
|---|---|---|---|
| VANNINNHOLD/ KONSISTENSGRENSER | KONUS, OMRØRT | /Ø | ØDOMETERFORSØK |
| TRYKKFORSØK/ BRUDDEFORMASJON | TREAKS, AKTIV | /K | KORNFORDELING |
| KONUS, UFORSTYRRET | TREAKS, PASSIV | $S_t$ | SENSITIVITET |

LEIRE
SILT
SAND
GRUS
FYLLMASSER
ORGANISK
TØRRSKORPELEIRE

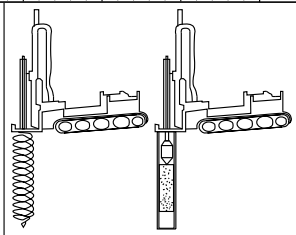

# Prøveserie

# Nannestad

GeoStrøm AS
www.geostrom.no
Hengsrudveien 855
3176 Undrumsdal
tlf.: 33 33 33 77

| Hull | Målt vannstand | Opptak |
|---|---|---|
| 533-3B | | |
| Terreng | X-koord | Y-koord |
| | | |
| Prosj.nr. | Lab | Kontr |
| 3737 | ØK/LM | ØK/RS |
| Dato | TEGN NR. | |
| 30.01.24 14:29 | 3737-4_533-3Bb | |

| Dybde (m) | Klassifisering | Beskrivelse | Prøve | Vanninnhold (%) Konsistensgrenser | G kN/m³ | Skjærstyrke (kPa) | $S_t$ |
|---|---|---|---|---|---|---|---|
| | Kvikkleire | Grå | s1 | 10 20 30 40 50 | 19,4 | 10 20 30 40 50 | 74 |
| | Leire | | | | | 0,29 0,36 | 55 |
| 22 | | | | | | | |
| 24 | | | | | | | |
| 26 | | | | | | | |
| 28 | | | | | | | |
| 30 | | | | | | | |

Skravur utenom prøver samt tekst i kursiv er basert på beskrivelser i felt.

| | | | | | |
|---|---|---|---|---|---|
| VANNINNHOLD/ KONSISTENSGRENSER | KONUS, OMRØRT | /Ø | ØDOMETERFORSØK | LEIRE | |
| TRYKKFORSØK/ BRUDDEFORMASJON | TREAKS, AKTIV | /K | KORNFORDELING | SILT | |
| KONUS, UFORSTYRRET | TREAKS, PASSIV | $S_t$ | SENSITIVITET | SAND | |
| | | | | GRUS | |
| | | | | FYLLMASSER | |
| | | | | ORGANISK | |
| | | | | TØRRSKORPELEIRE | |

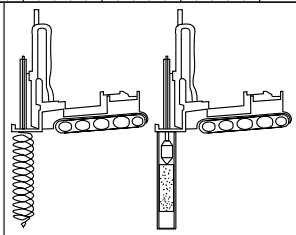

# Prøveserie

# Nannestad

| Hull | Målt vannstand | Opptak |
|---|---|---|
| 533-3B | | |
| Terreng | X-koord | Y-koord |
| | | |
| Prosj.nr. | Lab | Kontr |
| 3737 | ØK/LM | ØK/RS |
| Dato | TEGN NR. | |
| 30.01.24 14:29 | 3737-4_533-3Bc | |

GeoStrøm AS
www.geostrom.no
Hengsrudveien 855
3176 Undrumsdal
tlf.: 33 33 33 77

| | | | Konus | | | Enaks | | | Plastisitet | | |
|---|---|---|---|---|---|---|---|---|---|---|---|
| Klassifisering | Dybde | Vanninnhold | Uforstyrret | Omrørt | Sensitivitet | Skjærstyrke | Tøyning | Tyngdetetthet | Plastisitetsgrense | Konusflytegrense | Glødetap |
| | z | w | cufc | curfc | St | cuuc | ε | γ | wp | wl | Ogl |
| | m | % | kN/m$^2$ | kN/m$^2$ | | kN/m$^2$ | % | kN/m$^3$ | % | % | % |
| Kvikkleire | 20.2 | 30.9 | 21.79 | 0.29 | 74 | | | | | | |
| | 20.4 | 30.2 | | | | 37.8 | 6.2 | 19.4 | | | |
| Leire | 20.6 | 30.2 | 19.77 | 0.36 | 55 | | | | | | |

| | | | | | |
|---|---|---|---|---|---|
| VANNINNHOLD/ KONSISTENSGRENSER | KONUS, OMRØRT | /Ø | ØDOMETERFORSØK | LEIRE | |
| TRYKKFORSØK/ BRUDDEFORMASJON | TREAKS, AKTIV | /K | KORNFORDELING | SILT | |
| KONUS, UFORSTYRRET | TREAKS, PASSIV | S$_t$ | SENSITIVITET | SAND | |
| | | | | GRUS | |
| | | | | FYLLMASSER | |
| | | | | ORGANISK | |
| | | | | TØRRSKORPELEIRE | |

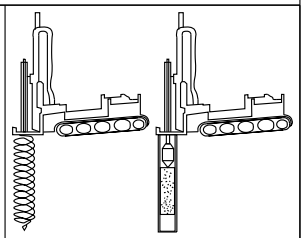

# Prøveserie

## Nannestad

GeoStrøm AS
www.geostrom.no
Hengsrudveien 855
3176 Undrumsdal
tlf.: 33 33 33 77

| Hull | Målt vannstand | Opptak |
|---|---|---|
| 533-3B | | |
| Terreng | X-koord | Y-koord |
| | | |
| Prosj.nr. | Lab | Kontr |
| 3737 | ØK/LM | ØK/RS |
| Dato | TEGN NR. | |
| 30.01.24 14:29 | 3737-4_533-3Bd | |

| Dybde (m) | Klassifisering | Beskrivelse | Prøve | Vanninnhold (%) Konsistensgrenser 10 20 30 40 50 | G kN/m³ | Skjærstyrke (kPa) 10 20 30 40 50 | $S_t$ |
|---|---|---|---|---|---|---|---|
| 2 | | | | | | | |
| 4 | | | | | | | |
| 6 | | | | | | | |
| 8 | LEIRE | Grå | s1 | | 19,9 | 66,2 | 3 3 |
| 10 | | | | | | | |

Skravur utenom prøver samt tekst i kursiv er basert på beskrivelser i felt.

| | | | | | |
|---|---|---|---|---|---|
| VANNINNHOLD/ KONSISTENSGRENSER | KONUS, OMRØRT | /Ø | ØDOMETERFORSØK | LEIRE | |
| TRYKKFORSØK/ BRUDDEFORMASJON | TREAKS, AKTIV | /K | KORNFORDELING | SILT | |
| KONUS, UFORSTYRRET | TREAKS, PASSIV | $S_t$ | SENSITIVITET | SAND | |
| | | | | GRUS | |
| | | | | FYLLMASSER | |
| | | | | ORGANISK | |
| | | | | TØRRSKORPELEIRE | |

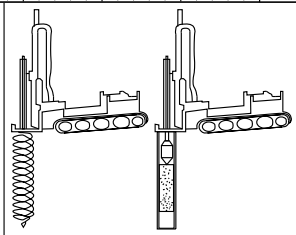

# Prøveserie

## Nannestad

GeoStrøm AS
www.geostrom.no
Hengsrudveien 855
3176 Undrumsdal
tlf.: 33 33 33 77

| Hull | Målt vannstand | Opptak |
|---|---|---|
| 533-4 | | |
| Terreng | X-koord | Y-koord |
| | | |
| Prosj.nr. | Lab | Kontr |
| 3737 | RS | ØK |
| Dato | TEGN NR. | |
| 23.05.24 09:22 | 3737-4_533-4a | |

| Dybde (m) | Klassifisering | Beskrivelse | Prøve | Vanninnhold (%) Konsistensgrenser 10 20 30 40 50 | G kN/m³ | Skjærstyrke (kPa) 10 20 30 40 50 | $S_t$ |
|---|---|---|---|---|---|---|---|
| 12 | LEIRE | Grå | s2 | | 20<br>20,1 | 62.9 | 5<br>5 |
| 14 | | | | | | | |
| 16 | | | | | | | |
| 18 | | | | | | | |
| 20 | | | | | | | |

Skravur utenom prøver samt tekst i kursiv er basert på beskrivelser i felt.

| | | | | | |
|---|---|---|---|---|---|
| VANNINNHOLD/ KONSISTENSGRENSER | KONUS, OMRØRT | /Ø | ØDOMETERFORSØK | LEIRE | |
| TRYKKFORSØK/ BRUDDEFORMASJON | TREAKS, AKTIV | /K | KORNFORDELING | SILT | |
| KONUS, UFORSTYRRET | TREAKS, PASSIV | $S_t$ | SENSITIVITET | SAND | |
| | | | | GRUS | |
| | | | | FYLLMASSER | |
| | | | | ORGANISK | |
| | | | | TØRRSKORPELEIRE | |

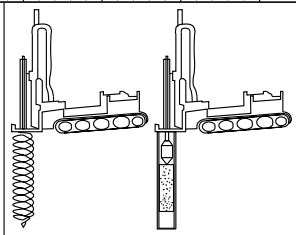

# Prøveserie

# Nannestad

GeoStrøm AS
www.geostrom.no
Hengsrudveien 855
3176 Undrumsdal
tlf.: 33 33 33 77

| Hull | Målt vannstand | Opptak |
|---|---|---|
| 533-4 | | |
| Terreng | X-koord | Y-koord |
| | | |
| Prosj.nr. | Lab | Kontr |
| 3737 | RS | ØK |
| Dato | TEGN NR. | |
| 23.05.24 09:22 | 3737-4_533-4b | |

| | | | Konus | | | Enaks | | | Plastisitet | | |
|---|---|---|---|---|---|---|---|---|---|---|---|
| Klassifisering | Dybde | Vanninnhold | Uforstyrret | Omrørt | Sensitivitet | Skjærstyrke | Tøyning | Tyngdetetthet | Plastisitetsgrense | Konusflytegrense | Glødetap |
| | z | w | cufc | curfc | St | cuuc | ε | γ | wp | wl | Ogl |
| | m | % | kN/m² | kN/m² | | kN/m² | % | kN/m³ | % | % | % |
| | 8.4 | 29.2 | 47.83 | 13.95 | 3 | | | | | | |
| LEIRE | 8.6 | 28.2 | | | | 66.2 | 14.7 | 19.9 | | | |
| | 8.8 | 28 | 46.67 | 18.01 | 3 | | | | | | |
| | 12.4 | 27.8 | 47.83 | 10.61 | 5 | | | | | | |
| | 12.5 | 27.7 | | | | 62.9 | 9.9 | 20 | | | |
| LEIRE | 12.6 | 26.4 | | | | 59.5 | 9.8 | 20.1 | | | |
| | 12.8 | 26.9 | 34.77 | 6.98 | 5 | | | | | | |

| | | | | | |
|---|---|---|---|---|---|
| VANNINNHOLD/ KONSISTENSGRENSER | KONUS, OMRØRT | /Ø | ØDOMETERFORSØK | LEIRE | |
| TRYKKFORSØK/ BRUDDEFORMASJON | TREAKS, AKTIV | /K | KORNFORDELING | SILT | |
| KONUS, UFORSTYRRET | TREAKS, PASSIV | $S_t$ | SENSITIVITET | SAND | |
| | | | | GRUS | |
| | | | | FYLLMASSER | |
| | | | | ORGANISK | |
| | | | | TØRRSKORPELEIRE | |

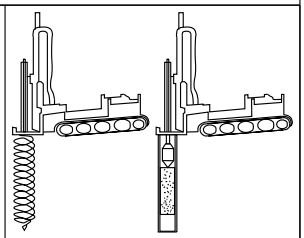

# Prøveserie

# Nannestad

| Hull | Målt vannstand | Opptak |
|---|---|---|
| 533-4 | | |
| Terreng | X-koord | Y-koord |
| | | |
| Prosj.nr. | Lab | Kontr |
| 3737 | RS | ØK |
| Dato | TEGN NR. | |
| 23.05.24 09:22 | 3737-4_533-4c | |

GeoStrøm AS
www.geostrom.no
Hengsrudveien 855
3176 Undrumsdal
tlf.: 33 33 33 77

| Dybde (m) | Klassifisering | Beskrivelse | Prøve | Vanninnhold (%) Konsistensgrenser 10 20 30 40 50 | G kN/m³ | Skjærstyrke (kPa) 10 20 30 40 50 | $S_t$ |
|---|---|---|---|---|---|---|---|
| 2 | | | | | | | |
| 4 | | | | | | | |
| 6 | | | | | | | |
| 8 | | | | | | | |
| 10 | | | | | | | |

Skravur utenom prøver samt tekst i kursiv er basert på beskrivelser i felt.

| | | | |
|---|---|---|---|
| VANNINNHOLD/ KONSISTENSGRENSER | KONUS, OMRØRT | /Ø | ØDOMETERFORSØK |
| TRYKKFORSØK/ BRUDDEFORMASJON | TREAKS, AKTIV | /K | KORNFORDELING |
| KONUS, UFORSTYRRET | TREAKS, PASSIV | $S_t$ | SENSITIVITET |

LEIRE
SILT
SAND
GRUS
FYLLMASSER
ORGANISK
TØRRSKORPELEIRE

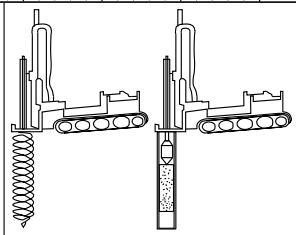

# Prøveserie

# Nannestad

GeoStrøm AS
www.geostrom.no
Hengsrudveien 855
3176 Undrumsdal
tlf.: 33 33 33 77

| Hull | Målt vannstand | Opptak |
|---|---|---|
| 533-9 | | |
| Terreng | X-koord | Y-koord |
| | | |
| Prosj.nr. | Lab | Kontr |
| 3737 | ØK | ØK/RS |
| Dato | TEGN NR. | |
| 31.01.24 10:06 | 3737-4_533-9a | |

| Dybde (m) | Klassifisering | Beskrivelse | Prøve | Vanninnhold (%) Konsistensgrenser 10 20 30 40 50 | G kN/m³ | Skjærstyrke (kPa) 10 20 30 40 50 | $S_t$ |
|---|---|---|---|---|---|---|---|
| 12 | | | | | | | |
| | Leire | Grå | s1 | | 19,7 | | 6 4 |
| 14 | | | | | | | |
| 16 | | | | | | | |
| 18 | | | | | | | |
| 20 | | | | | | | |

Skravur utenom prøver samt tekst i kursiv er basert på beskrivelser i felt.

| | | | |
|---|---|---|---|
| VANNINNHOLD/ KONSISTENSGRENSER | KONUS, OMRØRT | /Ø | ØDOMETERFORSØK |
| TRYKKFORSØK/ BRUDDEFORMASJON | TREAKS, AKTIV | /K | KORNFORDELING |
| KONUS, UFORSTYRRET | TREAKS, PASSIV | $S_t$ | SENSITIVITET |

LEIRE
SILT
SAND
GRUS
FYLLMASSER
ORGANISK
TØRRSKORPELEIRE

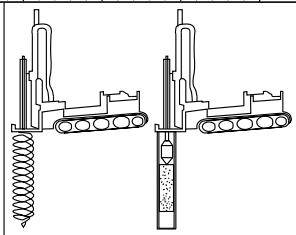

# Prøveserie

# Nannestad

GeoStrøm AS
www.geostrom.no
Hengsrudveien 855
3176 Undrumsdal
tlf.: 33 33 33 77

| Hull | Målt vannstand | Opptak |
|---|---|---|
| 533-9 | | |
| Terreng | X-koord | Y-koord |
| | | |
| Prosj.nr. | Lab | Kontr |
| 3737 | ØK | ØK/RS |
| Dato | TEGN NR. | |
| 31.01.24 10:06 | 3737-4_533-9b | |

| Dybde (m) | Klassifisering | Beskrivelse | Prøve | Vanninnhold (%) Konsistensgrenser | G kN/m³ | Skjærstyrke (kPa) | $S_t$ |
|---|---|---|---|---|---|---|---|
| | | | | 10 20 30 40 50 | | 10 20 30 40 50 | |
| | Kvikkleire | Grå<br>Forstyrret prøve øvre 50cm | s2 | | 19,5 | 0.09<br>0.1<br>0.08 | 74<br>110<br>160 |
| 22 | | | | | | | |
| 24 | | | | | | | |
| 26 | | | | | | | |
| 28 | | | | | | | |
| 30 | | | | | | | |

Skravur utenom prøver samt tekst i kursiv er basert på beskrivelser i felt.

| | | | |
|---|---|---|---|
| VANNINNHOLD/ KONSISTENSGRENSER | KONUS, OMRØRT | /Ø | ØDOMETERFORSØK |
| TRYKKFORSØK/ BRUDDEFORMASJON | TREAKS, AKTIV | /K | KORNFORDELING |
| KONUS, UFORSTYRRET | TREAKS, PASSIV | $S_t$ | SENSITIVITET |

| | |
|---|---|
| | LEIRE |
| | SILT |
| | SAND |
| | GRUS |
| | FYLLMASSER |
| | ORGANISK |
| | TØRRSKORPELEIRE |

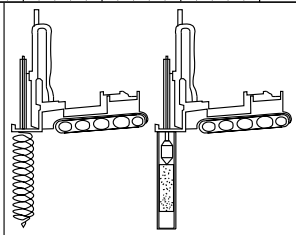

# Prøveserie

## Nannestad

GeoStrøm AS
www.geostrom.no
Hengsrudveien 855
3176 Undrumsdal
tlf.: 33 33 33 77

| Hull | Målt vannstand | Opptak |
|---|---|---|
| 533-9 | | |
| **Terreng** | **X-koord** | **Y-koord** |
| | | |
| **Prosj.nr.** | **Lab** | **Kontr** |
| 3737 | ØK | ØK/RS |
| **Dato** | **TEGN NR.** | |
| 31.01.24 10:06 | 3737-4_533-9c | |

| | | | Konus | | | Enaks | | | Plastisitet | | |
|---|---|---|---|---|---|---|---|---|---|---|---|
| Klassifisering | Dybde | Vanninnhold | Uforstyrret | Omrørt | Sensitivitet | Skjærstyrke | Tøyning | Tyngdetetthet | Plastisitetsgrense | Konusflytegrense | Glødetap |
| | z | w | cufc | curfc | St | cuuc | ε | γ | wp | wl | Ogl |
| | m | % | kN/m² | kN/m² | | kN/m² | % | kN/m³ | % | % | % |
| | 13.2 | 27.7 | 33.35 | 5.83 | 6 | | | | | | |
| Leire | 13.4 | 28.1 | | | | 49.6 | 12.3 | 19.7 | | | |
| | 13.6 | 27.7 | 28.46 | 6.98 | 4 | | | | | | |
| | 21.2 | 30.2 | 6.48 | 0.09 | 74 | | | | | | |
| Kvikkleire | 21.4 | 28.6 | 11.39 | 0.1 | 110 | | | | | | |
| | 21.6 | 29.6 | | | | 21.1 | 5.5 | 19.5 | | | |
| | 21.7 | 27.8 | 12.26 | 0.08 | 160 | | | | | | |

| | | | | | |
|---|---|---|---|---|---|
| VANNINNHOLD/ KONSISTENSGRENSER | KONUS, OMRØRT | /Ø | ØDOMETERFORSØK | LEIRE | |
| TRYKKFORSØK/ BRUDDEFORMASJON | TREAKS, AKTIV | /K | KORNFORDELING | SILT | |
| KONUS, UFORSTYRRET | TREAKS, PASSIV | $S_t$ | SENSITIVITET | SAND | |
| | | | | GRUS | |
| | | | | FYLLMASSER | |
| | | | | ORGANISK | |
| | | | | TØRRSKORPELEIRE | |

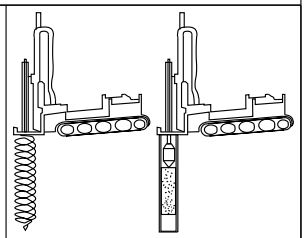

# Prøveserie

## Nannestad

| Hull | Målt vannstand | Opptak |
|---|---|---|
| 533-9 | | |
| Terreng | X-koord | Y-koord |
| | | |
| Prosj.nr. | Lab | Kontr |
| 3737 | ØK | ØK/RS |
| Dato | TEGN NR. | |
| 31.01.24 10:06 | 3737-4_533-9d | |

GeoStrøm AS
www.geostrom.no
Hengsrudveien 855
3176 Undrumsdal
tlf.: 33 33 33 77

| Dybde (m) | Klassifisering | Beskrivelse | Prøve | Vanninnhold (%) Konsistensgrenser 10 20 30 40 50 | G kN/m³ | Skjærstyrke (kPa) 10 20 30 40 50 | $S_t$ |
|---|---|---|---|---|---|---|---|
| 2 | | | | | | | |
| 4 | | | | | | | |
| 6 | | | | | | | |
| 8 | | | | | | | |
| 10 | | | | | | | |

Skravur utenom prøver samt tekst i kursiv er basert på beskrivelser i felt.

| | | | |
|---|---|---|---|
| VANNINNHOLD/ KONSISTENSGRENSER | KONUS, OMRØRT | /Ø | ØDOMETERFORSØK |
| TRYKKFORSØK/ BRUDDEFORMASJON | TREAKS, AKTIV | /K | KORNFORDELING |
| KONUS, UFORSTYRRET | TREAKS, PASSIV | $S_t$ | SENSITIVITET |

LEIRE
SILT
SAND
GRUS
FYLLMASSER
ORGANISK
TØRRSKORPELEIRE

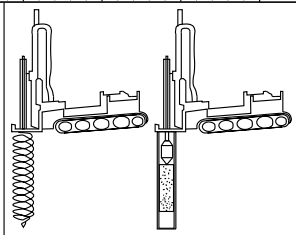

# Prøveserie

# Nannestad

GeoStrøm AS
www.geostrom.no
Hengsrudveien 855
3176 Undrumsdal
tlf.: 33 33 33 77

| Hull | Målt vannstand | Opptak |
|---|---|---|
| 534-9B | | |
| Terreng | X-koord | Y-koord |
| | | |
| Prosj.nr. | Lab | Kontr |
| 3737 | LM/RS | LM/ØK |
| Dato | TEGN NR. | |
| 28.02.24 13:18 | 3737-4_534-9Ba | |

| Dybde (m) | Klassifisering | Beskrivelse | Prøve | Vanninnhold (%) Konsistensgrenser 10 20 30 40 50 | G kN/m³ | Skjærstyrke (kPa) 10 20 30 40 50 | $S_t$ |
|---|---|---|---|---|---|---|---|
| 12 | | | | | | | |
| | Leire | Grå | s1 | | 20<br>20,1 | | 7<br>7 |
| 14 | | | | | | | |
| 16 | | | | | | | |
| 18 | | | | | | | |
| 20 | | | | | | | |

Skravur utenom prøver samt tekst i kursiv er basert på beskrivelser i felt.

| | | | |
|---|---|---|---|
| VANNINNHOLD/ KONSISTENSGRENSER | KONUS, OMRØRT | /Ø | ØDOMETERFORSØK |
| TRYKKFORSØK/ BRUDDEFORMASJON | TREAKS, AKTIV | /K | KORNFORDELING |
| KONUS, UFORSTYRRET | TREAKS, PASSIV | $S_t$ | SENSITIVITET |

LEIRE
SILT
SAND
GRUS
FYLLMASSER
ORGANISK
TØRRSKORPELEIRE

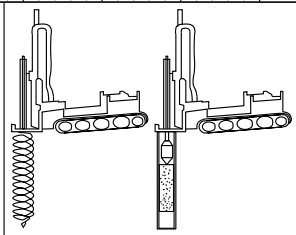

# Prøveserie

## Nannestad

GeoStrøm AS
www.geostrom.no
Hengsrudveien 855
3176 Undrumsdal
tlf.: 33 33 33 77

| Hull | Målt vannstand | Opptak |
|---|---|---|
| 534-9B | | |
| **Terreng** | **X-koord** | **Y-koord** |
| | | |
| **Prosj.nr.** | **Lab** | **Kontr** |
| 3737 | LM/RS | LM/ØK |
| **Dato** | **TEGN NR.** | |
| 28.02.24 13:18 | 3737-4_534-9Bb | |

| | | | Konus | | | Enaks | | | Plastisitet | | |
|---|---|---|---|---|---|---|---|---|---|---|---|
| Klassifisering | Dybde | Vanninnhold | Uforstyrret | Omrørt | Sensitivitet | Skjærstyrke | Tøyning | Tyngdetetthet | Plastisitetsgrense | Konusflytegrense | Glødetap |
| | z | w | cufc | curfc | St | cuuc | ε | γ | wp | wl | Ogl |
| | m | % | kN/m$^2$ | kN/m$^2$ | | kN/m$^2$ | % | kN/m$^3$ | % | % | % |
| | 13.2 | 29.4 | 57.31 | 8.69 | 7 | | | | | | |
| Leire | 13.4 | 27.4 | | | | 54.4 | 15 | 20 | | | |
| | 13.6 | 27.1 | 42.43 | 5.88 | 7 | | | | | | |
| | 13.7 | 27.3 | | | | 58.5 | 12.5 | 20.1 | | | |

| | | | | | |
|---|---|---|---|---|---|
| VANNINNHOLD/ KONSISTENSGRENSER | KONUS, OMRØRT | /Ø | ØDOMETERFORSØK | LEIRE | 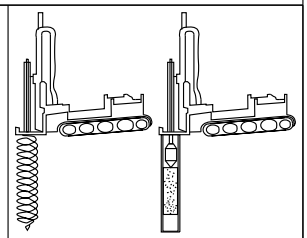 |
| TRYKKFORSØK/ BRUDDEFORMASJON | TREAKS, AKTIV | /K | KORNFORDELING | SILT | |
| KONUS, UFORSTYRRET | TREAKS, PASSIV | $S_t$ | SENSITIVITET | SAND | |
| | | | | GRUS | |
| | | | | FYLLMASSER | |
| | | | | ORGANISK | |
| | | | | TØRRSKORPELEIRE | |

# Prøveserie

## Nannestad

GeoStrøm AS
www.geostrom.no
Hengsrudveien 855
3176 Undrumsdal
tlf.: 33 33 33 77

| Hull | Målt vannstand | Opptak |
|---|---|---|
| 534-9B | | |
| Terreng | X-koord | Y-koord |
| | | |
| Prosj.nr. | Lab | Kontr |
| 3737 | LM/RS | LM/ØK |
| Dato | TEGN NR. | |
| 28.02.24 13:18 | 3737-4_534-9Bc | |

| Dybde (m) | Klassifisering | Beskrivelse | Prøve | Vanninnhold (%) Konsistensgrenser 10 20 30 40 50 | G kN/m³ | Skjærstyrke (kPa) 10 20 30 40 50 | $S_t$ |
|---|---|---|---|---|---|---|---|
| 2 | | | | | | | |
| 4 | | | | | | | |
| 6 | | | | | | | |
| 8 | | | | | | | |
| 10 | | | | | | | |

Skravur utenom prøver samt tekst i kursiv er basert på beskrivelser i felt.

| | | | |
|---|---|---|---|
| VANNINNHOLD/ KONSISTENSGRENSER | KONUS, OMRØRT | /Ø | ØDOMETERFORSØK |
| TRYKKFORSØK/ BRUDDEFORMASJON | TREAKS, AKTIV | /K | KORNFORDELING |
| KONUS, UFORSTYRRET | TREAKS, PASSIV | $S_t$ | SENSITIVITET |

LEIRE
SILT
SAND
GRUS
FYLLMASSER
ORGANISK
TØRRSKORPELEIRE

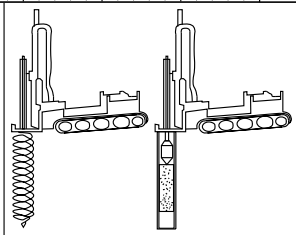

# Prøveserie

## Nannestad

GeoStrøm AS
www.geostrom.no
Hengsrudveien 855
3176 Undrumsdal
tlf.: 33 33 33 77

| Hull | Målt vannstand | Opptak |
|---|---|---|
| 534-12 | | |
| **Terreng** | **X-koord** | **Y-koord** |
| | | |
| **Prosj.nr.** | **Lab** | **Kontr** |
| 3737 | RS/LM | LM/ØK |
| **Dato** | **TEGN NR.** | |
| 28.02.24 12:30 | 3737-4_534-12a | |

| Dybde (m) | Klassifisering | Beskrivelse | Prøve | Vanninnhold (%) Konsistensgrenser | G kN/m³ | Skjærstyrke (kPa) | $S_t$ |
|---|---|---|---|---|---|---|---|
| 12 | Kvikkleire | Grå<br>Forstyrret prøve | s1 | 10 20 30 40 50 | | 10 20 30 40 50<br>0.07 ▽ 104<br>0.07 ▽ 104<br>0.07 ▽ 109 | |
| 14 | | | | | | | |
| 16 | | | | | | | |
| 18 | | | | | | | |
| 20 | | | | | | | |

Skravur utenom prøver samt tekst i kursiv er basert på beskrivelser i felt.

| | | | |
|---|---|---|---|
| VANNINNHOLD/ KONSISTENSGRENSER | KONUS, OMRØRT | /Ø | ØDOMETERFORSØK |
| TRYKKFORSØK/ BRUDDEFORMASJON | TREAKS, AKTIV | /K | KORNFORDELING |
| KONUS, UFORSTYRRET | TREAKS, PASSIV | $S_t$ | SENSITIVITET |

LEIRE
SILT
SAND
GRUS
FYLLMASSER
ORGANISK
TØRRSKORPELEIRE

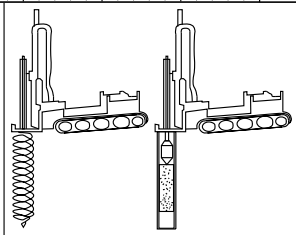

# Prøveserie

# Nannestad

GeoStrøm AS
www.geostrom.no
Hengsrudveien 855
3176 Undrumsdal
tlf.: 33 33 33 77

| Hull | Målt vannstand | Opptak |
|---|---|---|
| 534-12 | | |
| Terreng | X-koord | Y-koord |
| | | |
| Prosj.nr. | Lab | Kontr |
| 3737 | RS/LM | LM/ØK |
| Dato | TEGN NR. | |
| 28.02.24 12:30 | 3737-4_534-12b | |

| | | | Konus | | | Enaks | | | Plastisitet | | |
|---|---|---|---|---|---|---|---|---|---|---|---|
| Klassifisering | Dybde | Vanninnhold | Uforstyrret | Omrørt | Sensitivitet | Skjærstyrke | Tøyning | Tyngdetetthet | Plastisitetsgrense | Konusflytegrense | Glødetap |
| | z | w | cufc | curfc | St | cuuc | ε | γ | wp | wl | Ogl |
| | m | % | kN/m$^2$ | kN/m$^2$ | | kN/m$^2$ | % | kN/m$^3$ | % | % | % |
| | 11.2 | 33.9 | 6.9 | 0.07 | 104 | | | | | | |
| Kvikkleire | 11.4 | 33 | 6.9 | 0.07 | 104 | | | | | | |
| | 11.6 | 31.4 | 7.19 | 0.07 | 109 | | | | | | |

| | | | |
|---|---|---|---|
| VANNINNHOLD/ KONSISTENSGRENSER | KONUS, OMRØRT | /Ø | ØDOMETERFORSØK |
| TRYKKFORSØK/ BRUDDEFORMASJON | TREAKS, AKTIV | /K | KORNFORDELING |
| KONUS, UFORSTYRRET | TREAKS, PASSIV | S, | SENSITIVITET |

LEIRE
SILT
SAND
GRUS
FYLLMASSER
ORGANISK
TØRRSKORPELEIRE

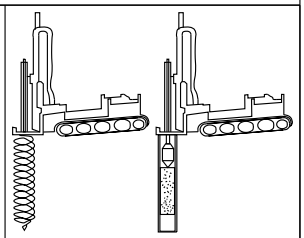

# Prøveserie

## Nannestad

GeoStrøm AS
www.geostrom.no
Hengsrudveien 855
3176 Undrumsdal
tlf.: 33 33 33 77

| Hull | Målt vannstand | Opptak |
|---|---|---|
| 534-12 | | |
| Terreng | X-koord | Y-koord |
| | | |
| Prosj.nr. | Lab | Kontr |
| 3737 | RS/LM | LM/ØK |
| Dato | TEGN NR. | |
| 28.02.24 12:30 | 3737-4_534-12c | |

| Dybde (m) | Klassifisering | Beskrivelse | Prøve | Vanninnhold (%) Konsistensgrenser 10 20 30 40 50 | G kN/m³ | Skjærstyrke (kPa) 10 20 30 40 50 | $S_t$ |
|---|---|---|---|---|---|---|---|
| 2 | | | | | | | |
| 4 | | | | | | | |
| 6 | LEIRE | Grå | s1 | | 19,3 | | 5 9 |
| 8 | LEIRE | Grå | s2 | | 19,3 | | 6 8 |
| 10 | | | | | | | |

Skravur utenom prøver samt tekst i kursiv er basert på beskrivelser i felt.

| | | | | | |
|---|---|---|---|---|---|
| VANNINNHOLD/ KONSISTENSGRENSER | KONUS, OMRØRT | /Ø | ØDOMETERFORSØK | LEIRE | |
| TRYKKFORSØK/ BRUDDEFORMASJON | TREAKS, AKTIV | /K | KORNFORDELING | SILT | |
| KONUS, UFORSTYRRET | TREAKS, PASSIV | $S_t$ | SENSITIVITET | SAND | |
| | | | | GRUS | |
| | | | | FYLLMASSER | |
| | | | | ORGANISK | |
| | | | | TØRRSKORPELEIRE | |

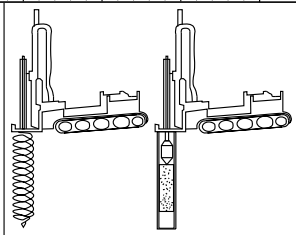

# Prøveserie

# Nannestad

GeoStrøm AS
www.geostrom.no
Hengsrudveien 855
3176 Undrumsdal
tlf.: 33 33 33 77

| Hull | Målt vannstand | Opptak |
|---|---|---|
| 542-9 | | |
| Terreng | X-koord | Y-koord |
| | | |
| Prosj.nr. | Lab | Kontr |
| 3737 | RS/LM | ØK/LM |
| Dato | TEGN NR. | |
| 26.03.24 11:57 | 3737-4_542-9a | |

| | | | Konus | | | Enaks | | | Plastisitet | | |
|---|---|---|---|---|---|---|---|---|---|---|---|
| Klassifisering | Dybde | Vanninnhold | Uforstyrret | Omrørt | Sensitivitet | Skjærstyrke | Tøyning | Tyngdetetthet | Plastisitetsgrense | Konusflytegrense | Glødetap |
| | z | w | cufc | curfc | St | cuuc | ε | γ | wp | wl | Ogl |
| | m | % | kN/m² | kN/m² | | kN/m² | % | kN/m³ | % | % | % |
| | 6.2 | 32.7 | 31.38 | 5.93 | 5 | | | | | | |
| | 6.3 | 31.8 | | | | 52.8 | 6.2 | 19.3 | | | |
| LEIRE | 6.4 | | | | | | | | | | |
| | 6.7 | 31.2 | 29.01 | 3.24 | 9 | | | | | | |
| | 8.2 | 29.6 | 31.38 | 5.27 | 6 | | | | | | |
| LEIRE | 8.4 | 31 | | | | 50 | 7.3 | 19.3 | | | |
| | 8.6 | 30.1 | 27.41 | 3.34 | 8 | | | | | | |

| | | | |
|---|---|---|---|
| VANNINNHOLD/ KONSISTENSGRENSER | KONUS, OMRØRT | /Ø | ØDOMETERFORSØK |
| TRYKKFORSØK/ BRUDDEFORMASJON | TREAKS, AKTIV | /K | KORNFORDELING |
| KONUS, UFORSTYRRET | TREAKS, PASSIV | $S_t$ | SENSITIVITET |

LEIRE
SILT
SAND
GRUS
FYLLMASSER
ORGANISK
TØRRSKORPELEIRE

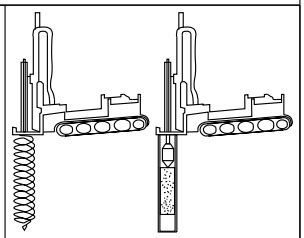

# Prøveserie

## Nannestad

| Hull | Målt vannstand | Opptak |
|---|---|---|
| 542-9 | | |
| Terreng | X-koord | Y-koord |
| | | |
| Prosj.nr. | Lab | Kontr |
| 3737 | RS/LM | ØK/LM |
| Dato | TEGN NR. | |
| 26.03.24 11:57 | 3737-4_542-9b | |

GeoStrøm AS
www.geostrom.no
Hengsrudveien 855
3176 Undrumsdal
tlf.: 33 33 33 77

| Dybde (m) | Klassifisering | Beskrivelse | Prøve | Vanninnhold (%) Konsistensgrenser 10 20 30 40 50 | G kN/m³ | Skjærstyrke (kPa) 10 20 30 40 50 | $S_t$ |
|---|---|---|---|---|---|---|---|
| 2 | | | | | | | |
| 4 | | | | | | | |
| 6 | | | | | | | |
| 8 | | | | | | | |
| 10 | | | | | | | |

Skravur utenom prøver samt tekst i kursiv er basert på beskrivelser i felt.

| | | | |
|---|---|---|---|
| VANNINNHOLD/ KONSISTENSGRENSER | KONUS, OMRØRT | /Ø | ØDOMETERFORSØK |
| TRYKKFORSØK/ BRUDDEFORMASJON | TREAKS, AKTIV | /K | KORNFORDELING |
| KONUS, UFORSTYRRET | TREAKS, PASSIV | $S_t$ | SENSITIVITET |

LEIRE
SILT
SAND
GRUS
FYLLMASSER
ORGANISK
TØRRSKORPELEIRE

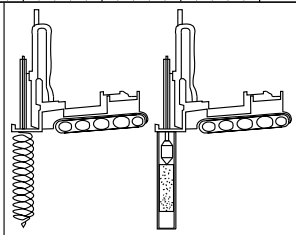

# Prøveserie

## Nannestad

GeoStrøm AS
www.geostrom.no
Hengsrudveien 855
3176 Undrumsdal
tlf.: 33 33 33 77

| Hull | Målt vannstand | Opptak |
|---|---|---|
| 546-1 | | |
| **Terreng** | **X-koord** | **Y-koord** |
| | | |
| **Prosj.nr.** | **Lab** | **Kontr** |
| 3737 | RS | ØK/LM |
| **Dato** | **TEGN NR.** | |
| 15.03.24 09:44 | 3737-4_546-1a | |

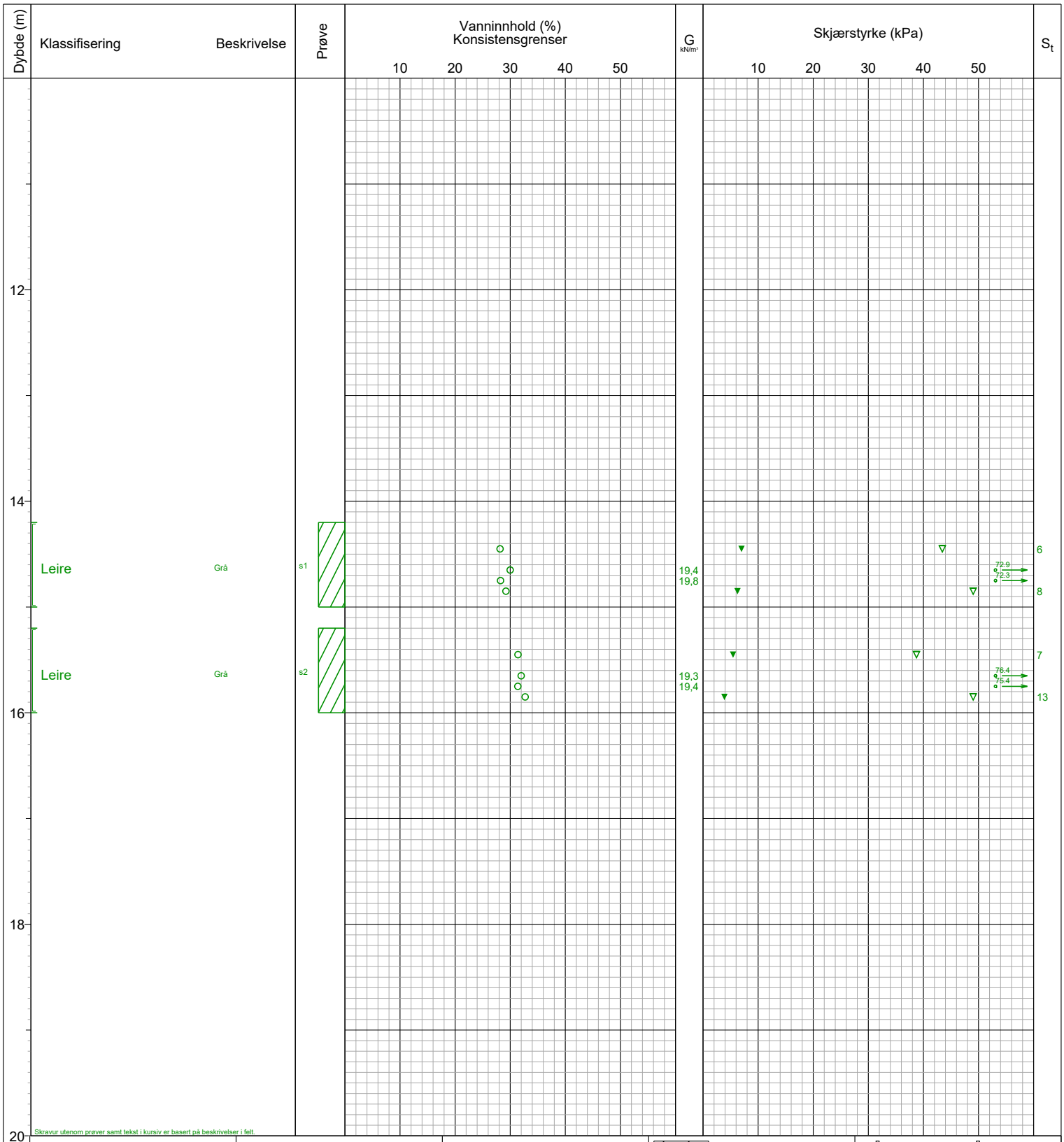


| | | | | | |
|---|---|---|---|---|---|
| VANNINNHOLD/ KONSISTENSGRENSER | KONUS, OMRØRT | /Ø | ØDOMETERFORSØK | LEIRE | |
| TRYKKFORSØK/ BRUDDEFORMASJON | TREAKS, AKTIV | /K | KORNFORDELING | SILT | |
| KONUS, UFORSTYRRET | TREAKS, PASSIV | $S_t$ | SENSITIVITET | SAND | |
| | | | | GRUS | |
| | | | | FYLLMASSER | |
| | | | | ORGANISK | |
| | | | | TØRRSKORPELEIRE | |

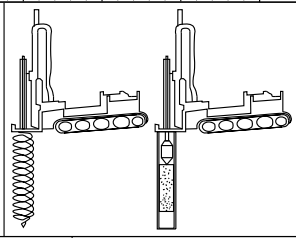

# Prøveserie

# Nannestad

| Hull | Målt vannstand | Opptak |
|---|---|---|
| 546-1 | | |
| **Terreng** | **X-koord** | **Y-koord** |
| | | |
| **Prosj.nr.** | **Lab** | **Kontr** |
| 3737 | RS | ØK/LM |
| **Dato** | **TEGN NR.** | |
| 15.03.24 09:44 | 3737-4_546-1b | |

GeoStrøm AS
www.geostrom.no
Hengsrudveien 855
3176 Undrumsdal
tlf.: 33 33 33 77

| | | | Konus | | | Enaks | | | Plastisitet | | |
|---|---|---|---|---|---|---|---|---|---|---|---|
| Klassifisering | Dybde | Vanninnhold | Uforstyrret | Omrørt | Sensitivitet | Skjærstyrke | Tøyning | Tyngdetetthet | Plastisitetsgrense | Konusflytegrense | Glødetap |
| | z | w | cufc | curfc | St | cuuc | ε | γ | wp | wl | Ogl |
| | m | % | kN/m² | kN/m² | | kN/m² | % | kN/m³ | % | % | % |
| | 14.4 | 28.2 | 43.43 | 6.98 | 6 | | | | | | |
| Leire | 14.6 | 30 | | | | 72.9 | 12.2 | 19.4 | | | |
| | 14.7 | 28.2 | | | | 72.3 | 10.2 | 19.8 | | | |
| | 14.8 | 29.2 | 49.03 | 6.25 | 8 | | | | | | |
| | 15.4 | 31.4 | 38.74 | 5.45 | 7 | | | | | | |
| Leire | 15.6 | 32 | | | | 76.4 | 8.7 | 19.3 | | | |
| | 15.7 | 31.4 | | | | 75.4 | 7.8 | 19.4 | | | |
| | 15.8 | 32.7 | 49.03 | 3.88 | 13 | | | | | | |

| | | | | | |
|---|---|---|---|---|---|
| VANNINNHOLD/ KONSISTENSGRENSER | KONUS, OMRØRT | /Ø | ØDOMETERFORSØK | LEIRE | |
| TRYKKFORSØK/ BRUDDEFORMASJON | TREAKS, AKTIV | /K | KORNFORDELING | SILT | |
| KONUS, UFORSTYRRET | TREAKS, PASSIV | $S_t$ | SENSITIVITET | SAND | |
| | | | | GRUS | |
| | | | | FYLLMASSER | |
| | | | | ORGANISK | |
| | | | | TØRRSKORPELEIRE | |

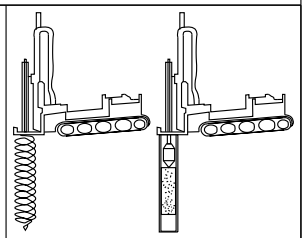

# Prøveserie

## Nannestad

| Hull | Målt vannstand | Opptak |
|---|---|---|
| 546-1 | | |
| Terreng | X-koord | Y-koord |
| | | |
| Prosj.nr. | Lab | Kontr |
| 3737 | RS | ØK/LM |
| Dato | TEGN NR. | |
| 15.03.24 09:44 | 3737-4_546-1c | |

GeoStrøm AS
www.geostrom.no
Hengsrudveien 855
3176 Undrumsdal
tlf.: 33 33 33 77

| Dybde (m) | Klassifisering | Beskrivelse | Prøve | Vanninnhold (%) Konsistensgrenser 10 20 30 40 50 | G kN/m³ | Skjærstyrke (kPa) 10 20 30 40 50 | $S_t$ |
|---|---|---|---|---|---|---|---|
| 2 | | | | | | | |
| 4 | | | | | | | |
| 6 | | | | | | | |
| 8 | | | | | | | |
| 10 | | | | | | | |

Skravur utenom prøver samt tekst i kursiv er basert på beskrivelser i felt.

| | | | |
|---|---|---|---|
| VANNINNHOLD/ KONSISTENSGRENSER | KONUS, OMRØRT | /Ø | ØDOMETERFORSØK |
| TRYKKFORSØK/ BRUDDEFORMASJON | TREAKS, AKTIV | /K | KORNFORDELING |
| KONUS, UFORSTYRRET | TREAKS, PASSIV | $S_t$ | SENSITIVITET |

LEIRE
SILT
SAND
GRUS
FYLLMASSER
ORGANISK
TØRRSKORPELEIRE

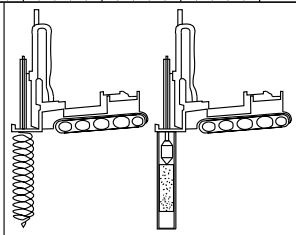

# Prøveserie

## Nannestad

GeoStrøm AS
www.geostrom.no
Hengsrudveien 855
3176 Undrumsdal
tlf.: 33 33 33 77

| Hull | Målt vannstand | Opptak |
|---|---|---|
| 546-4 | Ikke målbart | |
| Terreng | X-koord | Y-koord |
| | | |
| Prosj.nr. | Lab | Kontr |
| 3737 | ØK/LM | LM/ØK |
| Dato | TEGN NR. | |
| 29.02.24 14:03 | 3737-4_546-4a | |

| Dybde (m) | Klassifisering | Beskrivelse | Prøve | Vanninnhold (%) Konsistensgrenser 10 20 30 40 50 | G kN/m³ | Skjærstyrke (kPa) 10 20 30 40 50 | $S_t$ |
|---|---|---|---|---|---|---|---|
| 12 | | | | | | | |
| 14 | Leire | Grå<br>Forstyrret prøve | s1 | | 18,7 | ▼0.69<br>▼0.67 | 14<br>25 |
| 16 | | | | | | | |
| 18 | | | | | | | |
| 20 | | | | | | | |

Skravur utenom prøver samt tekst i kursiv er basert på beskrivelser i felt.

| | | | |
|---|---|---|---|
| VANNINNHOLD/ KONSISTENSGRENSER | KONUS, OMRØRT | /Ø | ØDOMETERFORSØK |
| TRYKKFORSØK/ BRUDDEFORMASJON | TREAKS, AKTIV | /K | KORNFORDELING |
| KONUS, UFORSTYRRET | TREAKS, PASSIV | $S_t$ | SENSITIVITET |

LEIRE
SILT
SAND
GRUS
FYLLMASSER
ORGANISK
TØRRSKORPELEIRE

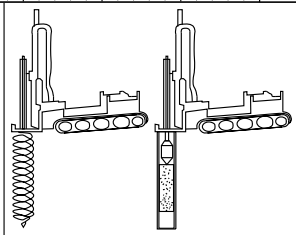

# Prøveserie

## Nannestad

GeoStrøm AS
www.geostrom.no
Hengsrudveien 855
3176 Undrumsdal
tlf.: 33 33 33 77

| Hull | Målt vannstand | Opptak |
|---|---|---|
| 546-4 | Ikke målbart | |
| **Terreng** | **X-koord** | **Y-koord** |
| | | |
| **Prosj.nr.** | **Lab** | **Kontr** |
| 3737 | ØK/LM | LM/ØK |
| **Dato** | **TEGN NR.** | |
| 29.02.24 14:03 | 3737-4_546-4b | |

| | | | Konus | | | Enaks | | | Plastisitet | | |
|---|---|---|---|---|---|---|---|---|---|---|---|
| Klassifisering | Dybde | Vanninnhold | Uforstyrret | Omrørt | Sensitivitet | Skjærstyrke | Tøyning | Tyngdetetthet | Plastisitetsgrense | Konusflytegrense | Glødetap |
| | z | w | cufc | curfc | St | cuuc | ε | γ | wp | wl | Ogl |
| | m | % | kN/m$^2$ | kN/m$^2$ | | kN/m$^2$ | % | kN/m$^3$ | % | % | % |
| | 14.4 | 30.7 | 9.9 | 0.69 | 14 | | | | | | |
| Leire | 14.6 | 32 | | | | 15.2 | 14.8 | 18.7 | | | |
| | 14.8 | 32.6 | 16.48 | 0.67 | 25 | | | | | | |

| | | | | | |
|---|---|---|---|---|---|
| VANNINNHOLD/ KONSISTENSGRENSER | KONUS, OMRØRT | /Ø | ØDOMETERFORSØK | LEIRE | |
| TRYKKFORSØK/ BRUDDEFORMASJON | TREAKS, AKTIV | /K | KORNFORDELING | SILT | |
| KONUS, UFORSTYRRET | TREAKS, PASSIV | $S_t$ | SENSITIVITET | SAND | |
| | | | | GRUS | |
| | | | | FYLLMASSER | |
| | | | | ORGANISK | |
| | | | | TØRRSKORPELEIRE | |

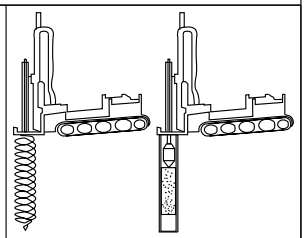

# Prøveserie

## Nannestad

| Hull | Målt vannstand | Opptak |
|---|---|---|
| 546-4 | Ikke målbart | |
| Terreng | X-koord | Y-koord |
| | | |
| Prosj.nr. | Lab | Kontr |
| 3737 | ØK/LM | LM/ØK |
| Dato | TEGN NR. | |
| 29.02.24 14:03 | 3737-4_546-4c | |

GeoStrøm AS
www.geostrom.no
Hengsrudveien 855
3176 Undrumsdal
tlf.: 33 33 33 77

| Dybde (m) | Klassifisering | Beskrivelse | Prøve | Vanninnhold (%) Konsistensgrenser 10 20 30 40 50 | G kN/m³ | Skjærstyrke (kPa) 10 20 30 40 50 | $S_t$ |
|---|---|---|---|---|---|---|---|
| 2 | | | | | | | |
| 4 | | | | | | | |
| 6 | | | | | | | |
| 8 | | | | | | | |
| 10 | | | | | | | |

Skravur utenom prøver samt tekst i kursiv er basert på beskrivelser i felt.

| | | | |
|---|---|---|---|
| VANNINNHOLD/ KONSISTENSGRENSER | KONUS, OMRØRT | /Ø | ØDOMETERFORSØK |
| TRYKKFORSØK/ BRUDDEFORMASJON | TREAKS, AKTIV | /K | KORNFORDELING |
| KONUS, UFORSTYRRET | TREAKS, PASSIV | $S_t$ | SENSITIVITET |

LEIRE
SILT
SAND
GRUS
FYLLMASSER
ORGANISK
TØRRSKORPELEIRE

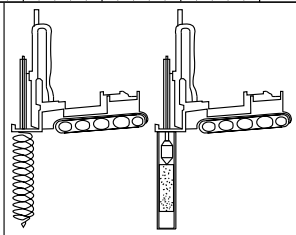

# Prøveserie

# Nannestad

GeoStrøm AS
www.geostrom.no
Hengsrudveien 855
3176 Undrumsdal
tlf.: 33 33 33 77

| Hull | Målt vannstand | Opptak |
|---|---|---|
| 546-8B | | |
| Terreng | X-koord | Y-koord |
| | | |
| Prosj.nr. | Lab | Kontr |
| 3737 | MKG/RS | ØK |
| Dato | TEGN NR. | |
| 05.06.24 11:52 | 3737-4_546-8Ba | |

| Dybde (m) | Klassifisering | Beskrivelse | Prøve | Vanninnhold (%) Konsistensgrenser 10 20 30 40 50 | G kN/m³ | Skjærstyrke (kPa) 10 20 30 40 50 | $S_t$ |
|---|---|---|---|---|---|---|---|
| 12 | LEIRE | Grå | s1 | | 19,9<br>19,8 | | 9<br>14 |
| 14 | | | | | | | |
| 16 | | | | | | | |
| 18 | | | | | | | |
| 20 | | | | | | | |

Skravur utenom prøver samt tekst i kursiv er basert på beskrivelser i felt.

| | | | |
|---|---|---|---|
| VANNINNHOLD/ KONSISTENSGRENSER | KONUS, OMRØRT | /Ø | ØDOMETERFORSØK |
| TRYKKFORSØK/ BRUDDEFORMASJON | TREAKS, AKTIV | /K | KORNFORDELING |
| KONUS, UFORSTYRRET | TREAKS, PASSIV | $S_t$ | SENSITIVITET |

LEIRE
SILT
SAND
GRUS
FYLLMASSER
ORGANISK
TØRRSKORPELEIRE

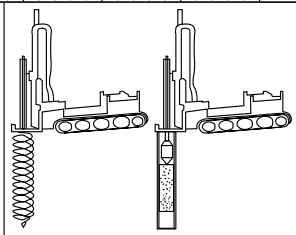

# Prøveserie

# Nannestad

GeoStrøm AS
www.geostrom.no
Hengsrudveien 855
3176 Undrumsdal
tlf.: 33 33 33 77

| Hull | Målt vannstand | Opptak |
|---|---|---|
| 546-8B | | |
| Terreng | X-koord | Y-koord |
| | | |
| Prosj.nr. | Lab | Kontr |
| 3737 | MKG/RS | ØK |
| Dato | TEGN NR. | |
| 05.06.24 11:52 | 3737-4_546-8Bb | |

| | | | Konus | | | Enaks | | | Plastisitet | | |
|---|---|---|---|---|---|---|---|---|---|---|---|
| Klassifisering | Dybde | Vanninnhold | Uforstyrret | Omrørt | Sensitivitet | Skjærstyrke | Tøyning | Tyngdetetthet | Plastisitetsgrense | Konusflytegrense | Glødetap |
| | z | w | cufc | curfc | St | cuuc | ε | γ | wp | wl | Ogl |
| | m | % | kN/m$^2$ | kN/m$^2$ | | kN/m$^2$ | % | kN/m$^3$ | % | % | % |
| | 11.4 | 28.7 | 25.93 | 2.98 | 9 | | | | | | |
| LEIRE | 11.6 | 28.9 | | | | 25 | 9.7 | 19.9 | | | |
| | 11.8 | 28.8 | 27.93 | 1.96 | 14 | | | | | | |
| | 11.9 | 29.4 | | | | 28 | 11.6 | 19.8 | | | |

| | | | | | |
|---|---|---|---|---|---|
| VANNINNHOLD/ KONSISTENSGRENSER | KONUS, OMRØRT | /Ø | ØDOMETERFORSØK | LEIRE | |
| TRYKKFORSØK/ BRUDDEFORMASJON | TREAKS, AKTIV | /K | KORNFORDELING | SILT | |
| KONUS, UFORSTYRRET | TREAKS, PASSIV | S, | SENSITIVITET | SAND | |
| | | | | GRUS | |
| | | | | FYLLMASSER | |
| | | | | ORGANISK | |
| | | | | TØRRSKORPELEIRE | |

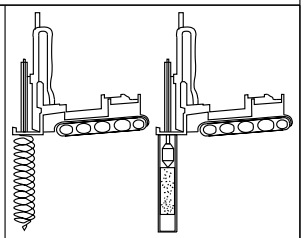

# Prøveserie

## Nannestad

| Hull | Målt vannstand | Opptak |
|---|---|---|
| 546-8B | | |
| Terreng | X-koord | Y-koord |
| | | |
| Prosj.nr. | Lab | Kontr |
| 3737 | MKG/RS | ØK |
| Dato | TEGN NR. | |
| 05.06.24 11:52 | 3737-4_546-8Bc | |

GeoStrøm AS
www.geostrom.no
Hengsrudveien 855
3176 Undrumsdal
tlf.: 33 33 33 77

| Dybde (m) | Klassifisering | Beskrivelse | Prøve | Vanninnhold (%) Konsistensgrenser 10 20 30 40 50 | G kN/m³ | Skjærstyrke (kPa) 10 20 30 40 50 | $S_t$ |
|---|---|---|---|---|---|---|---|
| 2 | | | | | | | |
| 4 | | | | | | | |
| 6 | | | | | | | |
| 8 | Leire | Grå, kvikkleire fra ca. 7,5m | s1 | | 20,1 | | 4 |
| | Kvikkleire | Forstyrret prøve nedre 50cm. | | | | 0.18 | 53 |
| 10 | | | | | | | |

Skravur utenom prøver samt tekst i kursiv er basert på beskrivelser i felt.

| | | | |
|---|---|---|---|
| VANNINNHOLD/ KONSISTENSGRENSER | KONUS, OMRØRT | /Ø | ØDOMETERFORSØK |
| TRYKKFORSØK/ BRUDDEFORMASJON | TREAKS, AKTIV | /K | KORNFORDELING |
| KONUS, UFORSTYRRET | TREAKS, PASSIV | $S_t$ | SENSITIVITET |

LEIRE
SILT
SAND
GRUS
FYLLMASSER
ORGANISK
TØRRSKORPELEIRE

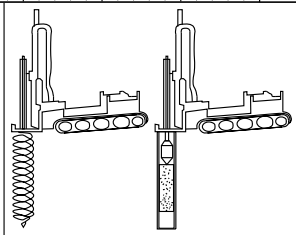

# Prøveserie

# Nannestad

| Hull | Målt vannstand | Opptak |
|---|---|---|
| 546-14 | Ikke målbart | |
| Terreng | X-koord | Y-koord |
| | | |
| Prosj.nr. | Lab | Kontr |
| 3737 | ØK/LM | LM/ØK |
| Dato | TEGN NR. | |
| 29.02.24 14:57 | 3737-4_546-14a | |

GeoStrøm AS
www.geostrom.no
Hengsrudveien 855
3176 Undrumsdal
tlf.: 33 33 33 77

| Dybde (m) | Klassifisering | Beskrivelse | Prøve | Vanninnhold (%) Konsistensgrenser | G kN/m³ | Skjærstyrke (kPa) | $S_t$ |
|---|---|---|---|---|---|---|---|
| | Kvikkleire | Grå | s2 | 10 20 30 40 50 | 19,3 | 10 20 30 40 50<br>0.09<br>0.12 | 75<br>55 |
| 12 | | | | | | | |
| 14 | | | | | | | |
| 16 | | | | | | | |
| 18 | | | | | | | |
| 20 | | | | | | | |

Skravur utenom prøver samt tekst i kursiv er basert på beskrivelser i felt.

| | | | |
|---|---|---|---|
| VANNINNHOLD/ KONSISTENSGRENSER | KONUS, OMRØRT | /Ø | ØDOMETERFORSØK |
| TRYKKFORSØK/ BRUDDEFORMASJON | TREAKS, AKTIV | /K | KORNFORDELING |
| KONUS, UFORSTYRRET | TREAKS, PASSIV | $S_t$ | SENSITIVITET |

LEIRE
SILT
SAND
GRUS
FYLLMASSER
ORGANISK
TØRRSKORPELEIRE

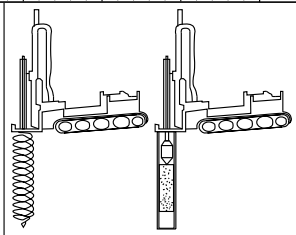

# Prøveserie

# Nannestad

GeoStrøm AS
www.geostrom.no
Hengsrudveien 855
3176 Undrumsdal
tlf.: 33 33 33 77

| Hull | Målt vannstand | Opptak |
|---|---|---|
| 546-14 | Ikke målbart | |
| Terreng | X-koord | Y-koord |
| | | |
| Prosj.nr. | Lab | Kontr |
| 3737 | ØK/LM | LM/ØK |
| Dato | TEGN NR. | |
| 29.02.24 14:57 | 3737-4_546-14b | |

| | | | Konus | | | Enaks | | | Plastisitet | | |
|---|---|---|---|---|---|---|---|---|---|---|---|
| Klassifisering | Dybde | Vanninnhold | Uforstyrret | Omrørt | Sensitivitet | Skjærstyrke | Tøyning | Tyngdetetthet | Plastisitetsgrense | Konusflytegrense | Glødetap |
| | z | w | cufc | curfc | St | cuuc | ε | γ | wp | wl | Ogl |
| | m | % | kN/m² | kN/m² | | kN/m² | % | kN/m³ | % | % | % |
| | 7.3 | 26.7 | 29.58 | 6.85 | 4 | | | | | | |
| Leire | 7.4 | 26.3 | | | | 54.5 | 15 | 20.1 | | | |
| Kvikkleire | 7.8 | 34.3 | 9.27 | 0.18 | 53 | | | | | | |
| | 10.4 | 33.7 | 6.73 | 0.09 | 75 | | | | | | |
| Kvikkleire | 10.6 | 33.7 | | | | 13 | 11.3 | 19.3 | | | |
| | 10.8 | 34 | 6.73 | 0.12 | 55 | | | | | | |

| | | | |
|---|---|---|---|
| VANNINNHOLD/ KONSISTENSGRENSER | KONUS, OMRØRT | /Ø | ØDOMETERFORSØK |
| TRYKKFORSØK/ BRUDDEFORMASJON | TREAKS, AKTIV | /K | KORNFORDELING |
| KONUS, UFORSTYRRET | TREAKS, PASSIV | $S_t$ | SENSITIVITET |

LEIRE
SILT
SAND
GRUS
FYLLMASSER
ORGANISK
TØRRSKORPELEIRE

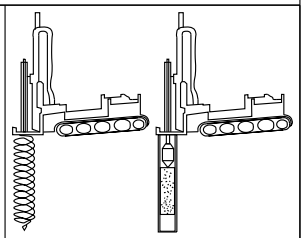

# Prøveserie

# Nannestad

| Hull | Målt vannstand | Opptak |
|---|---|---|
| 546-14 | Ikke målbart | |
| Terreng | X-koord | Y-koord |
| | | |
| Prosj.nr. | Lab | Kontr |
| 3737 | ØK/LM | LM/ØK |
| Dato | TEGN NR. | |
| 29.02.24 14:57 | 3737-4_546-14c | |

GeoStrøm AS
www.geostrom.no
Hengsrudveien 855
3176 Undrumsdal
tlf.: 33 33 33 77

| Dybde (m) | Klassifisering | Beskrivelse | Prøve | Vanninnhold (%) Konsistensgrenser 10 20 30 40 50 | G kN/m³ | Skjærstyrke (kPa) 10 20 30 40 50 | $S_t$ |
|---|---|---|---|---|---|---|---|
| 2 | | | | | | | |
| 4 | | | | | | | |
| 6 | | | | | | | |
| 8 | | | | | | | |
| 10 | | | | | | | |

Skravur utenom prøver samt tekst i kursiv er basert på beskrivelser i felt.

| | | | |
|---|---|---|---|
| VANNINNHOLD/ KONSISTENSGRENSER | KONUS, OMRØRT | /Ø | ØDOMETERFORSØK |
| TRYKKFORSØK/ BRUDDEFORMASJON | TREAKS, AKTIV | /K | KORNFORDELING |
| KONUS, UFORSTYRRET | TREAKS, PASSIV | $S_t$ | SENSITIVITET |

LEIRE
SILT
SAND
GRUS
FYLLMASSER
ORGANISK
TØRRSKORPELEIRE

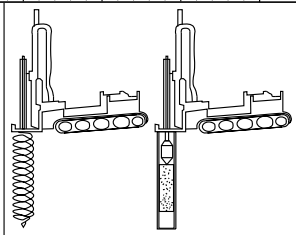

# Prøveserie

# Nannestad

GeoStrøm AS
www.geostrom.no
Hengsrudveien 855
3176 Undrumsdal
tlf.: 33 33 33 77

| Hull | Målt vannstand | Opptak |
|---|---|---|
| 548-2 | | |
| Terreng | X-koord | Y-koord |
| | | |
| Prosj.nr. | Lab | Kontr |
| 3737 | RS | ØK |
| Dato | TEGN NR. | |
| 11.03.24 18:53 | 3737-4_548-2a | |

| Dybde (m) | Klassifisering | Beskrivelse | Prøve | Vanninnhold (%) Konsistensgrenser | G kN/m³ | Skjærstyrke (kPa) | $S_t$ |
|---|---|---|---|---|---|---|---|
| 0 | Leire | Grå | s1 | 10 20 30 40 50 | 19,4 | ▼1.2 ▽ ○ | 17 |
| | | | | | | ▼1.2 ▽ | 18 |
| | Leire | Grå, sand/siltsjikt ved 11,5m | s2 | | 19 | ▼ ▽ | 14 |
| 12 | | | | | | ▼1.27 ▽ ○ | 15 |
| 14 | | | | | | | |
| 16 | | | | | | | |
| 18 | | | | | | | |
| 20 | | | | | | | |

Skravur utenom prøver samt tekst i kursiv er basert på beskrivelser i felt.

| | | | |
|---|---|---|---|
| VANNINNHOLD/ KONSISTENSGRENSER | KONUS, OMRØRT | /Ø | ØDOMETERFORSØK |
| TRYKKFORSØK/ BRUDDEFORMASJON | TREAKS, AKTIV | /K | KORNFORDELING |
| KONUS, UFORSTYRRET | TREAKS, PASSIV | $S_t$ | SENSITIVITET |

LEIRE
SILT
SAND
GRUS
FYLLMASSER
ORGANISK
TØRRSKORPELEIRE

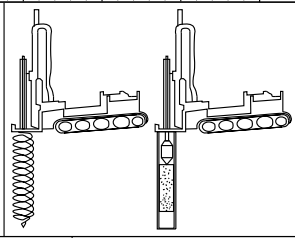

# Prøveserie

# Nannestad

| Hull | Målt vannstand | Opptak |
|---|---|---|
| 548-2 | | |
| Terreng | X-koord | Y-koord |
| | | |
| Prosj.nr. | Lab | Kontr |
| 3737 | RS | ØK |
| Dato | TEGN NR. | |
| 11.03.24 18:53 | 3737-4_548-2b | |

GeoStrøm AS
www.geostrom.no
Hengsrudveien 855
3176 Undrumsdal
tlf.: 33 33 33 77

| | | | Konus | | | Enaks | | | Plastisitet | | |
|---|---|---|---|---|---|---|---|---|---|---|---|
| Klassifisering | Dybde | Vanninnhold | Uforstyrret | Omrørt | Sensitivitet | Skjærstyrke | Tøyning | Tyngdetetthet | Plastisitetsgrense | Konusflytegrense | Glødetap |
| | z | w | cufc | curfc | St | cuuc | ε | γ | wp | wl | Ogl |
| | m | % | kN/m² | kN/m² | | kN/m² | % | kN/m³ | % | % | % |
| | 10.4 | 31.1 | 20.41 | 1.2 | 17 | | | | | | |
| | 10.5 | 30.2 | | | | 29.3 | 6.8 | 19.4 | | | |
| Leire | 10.6 | | | | | | | | | | |
| | 10.8 | 32.5 | 21.79 | 1.2 | 18 | | | | | | |
| | 11.4 | 30.3 | 20.08 | 1.41 | 14 | | | | | | |
| | 11.5 | 23.7 | | | | | | | | | |
| Leire | 11.6 | 34.1 | | | | 34.6 | 4.2 | 19 | | | |
| | 11.8 | 35.6 | 18.57 | 1.27 | 15 | | | | | | |

| | | | | | |
|---|---|---|---|---|---|
| VANNINNHOLD/ KONSISTENSGRENSER | KONUS, OMRØRT | /Ø | ØDOMETERFORSØK | LEIRE | |
| TRYKKFORSØK/ BRUDDEFORMASJON | TREAKS, AKTIV | /K | KORNFORDELING | SILT | |
| KONUS, UFORSTYRRET | TREAKS, PASSIV | $S_t$ | SENSITIVITET | SAND | |
| | | | | GRUS | |
| | | | | FYLLMASSER | |
| | | | | ORGANISK | |
| | | | | TØRRSKORPELEIRE | |

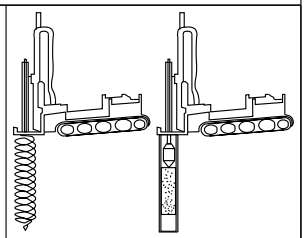

# Prøveserie

## Nannestad

| Hull | Målt vannstand | Opptak |
|---|---|---|
| 548-2 | | |
| Terreng | X-koord | Y-koord |
| | | |
| Prosj.nr. | Lab | Kontr |
| 3737 | RS | ØK |
| Dato | TEGN NR. | |
| 11.03.24 18:53 | 3737-4_548-2c | |

GeoStrøm AS
www.geostrom.no
Hengsrudveien 855
3176 Undrumsdal
tlf.: 33 33 33 77

| Dybde (m) | Klassifisering | Beskrivelse | Prøve | Vanninnhold (%) Konsistensgrenser 10 20 30 40 50 | G kN/m³ | Skjærstyrke (kPa) 10 20 30 40 50 | $S_t$ |
|---|---|---|---|---|---|---|---|
| 2 | LEIRE | Grå | s1 | | 18,9 | | 8 6 |
| 4 | LEIRE | Grå | s2 | | 19,2 | | 7 7 |
| 6 | | | | | | | |
| 8 | | | | | | | |
| 10 | | | | | | | |

Skravur utenom prøver samt tekst i kursiv er basert på beskrivelser i felt.

| | | | |
|---|---|---|---|
| VANNINNHOLD/ KONSISTENSGRENSER | KONUS, OMRØRT | /Ø | ØDOMETERFORSØK |
| TRYKKFORSØK/ BRUDDEFORMASJON | TREAKS, AKTIV | /K | KORNFORDELING |
| KONUS, UFORSTYRRET | TREAKS, PASSIV | $S_t$ | SENSITIVITET |

LEIRE
SILT
SAND
GRUS
FYLLMASSER
ORGANISK
TØRRSKORPELEIRE

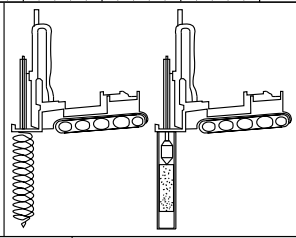

# Prøveserie

## Nannestad

GeoStrøm AS
www.geostrom.no
Hengsrudveien 855
3176 Undrumsdal
tlf.: 33 33 33 77

| Hull | Målt vannstand | Opptak |
|---|---|---|
| 548-4 | | |
| Terreng | X-koord | Y-koord |
| | | |
| Prosj.nr. | Lab | Kontr |
| 3737 | RS/LM | ØK/LM |
| Dato | TEGN NR. | |
| 26.03.24 10:14 | 3737-4_548-4a | |

| | | | Konus | | | Enaks | | | Plastisitet | | |
|---|---|---|---|---|---|---|---|---|---|---|---|
| Klassifisering | Dybde | Vanninnhold | Uforstyrret | Omrørt | Sensitivitet | Skjærstyrke | Tøyning | Tyngdetetthet | Plastisitetsgrense | Konusflytegrense | Glødetap |
| | z | w | cufc | curfc | St | cuuc | ε | γ | wp | wl | Ogl |
| | m | % | kN/m$^2$ | kN/m$^2$ | | kN/m$^2$ | % | kN/m$^3$ | % | % | % |
| | 3.2 | 32.7 | 27.93 | 3.54 | 8 | | | | | | |
| LEIRE | 3.4 | 35.4 | | | | 40.9 | 4.9 | 18.9 | | | |
| | 3.6 | 34.9 | 23.32 | 3.76 | 6 | | | | | | |
| | 5.2 | 33.6 | 25.93 | 3.76 | 7 | | | | | | |
| | 5.3 | 33.4 | | | | 44.7 | 4.2 | 19.2 | | | |
| LEIRE | 5.4 | | | | | | | | | | |
| | 5.6 | 33.5 | 23.73 | 3.65 | 7 | | | | | | |

| | | | | | |
|---|---|---|---|---|---|
| VANNINNHOLD/ KONSISTENSGRENSER | KONUS, OMRØRT | /Ø | ØDOMETERFORSØK | LEIRE | |
| TRYKKFORSØK/ BRUDDEFORMASJON | TREAKS, AKTIV | /K | KORNFORDELING | SILT | |
| KONUS, UFORSTYRRET | TREAKS, PASSIV | $S_t$ | SENSITIVITET | SAND | |
| | | | | GRUS | |
| | | | | FYLLMASSER | |
| | | | | ORGANISK | |
| | | | | TØRRSKORPELEIRE | |

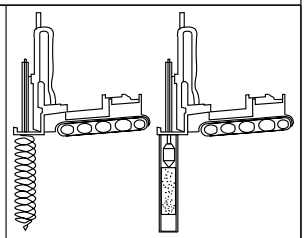

# Prøveserie

## Nannestad

| Hull | Målt vannstand | Opptak |
|---|---|---|
| 548-4 | | |
| Terreng | X-koord | Y-koord |
| | | |
| Prosj.nr. | Lab | Kontr |
| 3737 | RS/LM | ØK/LM |
| Dato | TEGN NR. | |
| 26.03.24 10:14 | 3737-4_548-4b | |

GeoStrøm AS
www.geostrom.no
Hengsrudveien 855
3176 Undrumsdal
tlf.: 33 33 33 77

| Dybde (m) | Klassifisering | Beskrivelse | Prøve | Vanninnhold (%) Konsistensgrenser 10 20 30 40 50 | G kN/m³ | Skjærstyrke (kPa) 10 20 30 40 50 | $S_t$ |
|---|---|---|---|---|---|---|---|
| 2 | | | | | | | |
| 4 | | | | | | | |
| 6 | | | | | | | |
| 8 | | | | | | | |
| | Leire | Grå | s1 | | 19,1 | | 5 |
| 10 | | | | | | | 7 |

Skravur utenom prøver samt tekst i kursiv er basert på beskrivelser i felt.

| | | | |
|---|---|---|---|
| VANNINNHOLD/ KONSISTENSGRENSER | KONUS, OMRØRT | /Ø | ØDOMETERFORSØK |
| TRYKKFORSØK/ BRUDDEFORMASJON | TREAKS, AKTIV | /K | KORNFORDELING |
| KONUS, UFORSTYRRET | TREAKS, PASSIV | $S_t$ | SENSITIVITET |

LEIRE
SILT
SAND
GRUS
FYLLMASSER
ORGANISK
TØRRSKORPELEIRE

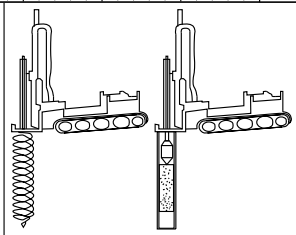

# Prøveserie

# Nannestad

| Hull | Målt vannstand | Opptak |
|---|---|---|
| 548-5 | | |
| Terreng | X-koord | Y-koord |
| | | |
| Prosj.nr. | Lab | Kontr |
| 3737 | RS | LM/ØK |
| Dato | TEGN NR. | |
| 29.02.24 20:30 | 3737-4_548-5a | |

GeoStrøm AS
www.geostrom.no
Hengsrudveien 855
3176 Undrumsdal
tlf.: 33 33 33 77

| | | | Konus | | | Enaks | | | Plastisitet | | |
|---|---|---|---|---|---|---|---|---|---|---|---|
| Klassifisering | Dybde | Vanninnhold | Uforstyrret | Omrørt | Sensitivitet | Skjærstyrke | Tøyning | Tyngdetetthet | Plastisitetsgrense | Konusflytegrense | Glødetap |
| | z | w | cufc | curfc | St | cuuc | ε | γ | wp | wl | Ogl |
| | m | % | kN/m$^2$ | kN/m$^2$ | | kN/m$^2$ | % | kN/m$^3$ | % | % | % |
| | 9.2 | 35.8 | 25.93 | 5.25 | 5 | | | | | | |
| Leire | 9.4 | 32.9 | | | | 43.2 | 6.2 | 19.1 | | | |
| | 9.6 | 32.9 | 27.93 | 4.13 | 7 | | | | | | |

| | | | | | |
|---|---|---|---|---|---|
| VANNINNHOLD/ KONSISTENSGRENSER | KONUS, OMRØRT | /Ø | ØDOMETERFORSØK | LEIRE | |
| TRYKKFORSØK/ BRUDDEFORMASJON | TREAKS, AKTIV | /K | KORNFORDELING | SILT | |
| KONUS, UFORSTYRRET | TREAKS, PASSIV | $S_t$ | SENSITIVITET | SAND | |
| | | | | GRUS | |
| | | | | FYLLMASSER | |
| | | | | ORGANISK | |
| | | | | TØRRSKORPELEIRE | |

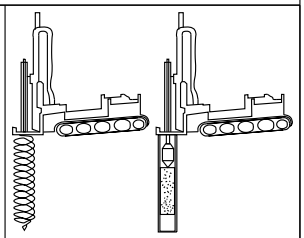

# Prøveserie

## Nannestad

GeoStrøm AS
www.geostrom.no
Hengsrudveien 855
3176 Undrumsdal
tlf.: 33 33 33 77

| Hull | Målt vannstand | Opptak |
|---|---|---|
| 548-5 | | |
| Terreng | X-koord | Y-koord |
| | | |
| Prosj.nr. | Lab | Kontr |
| 3737 | RS | LM/ØK |
| Dato | TEGN NR. | |
| 29.02.24 20:30 | 3737-4_548-5b | |

| Dybde (m) | Klassifisering | Beskrivelse | Prøve | Vanninnhold (%) Konsistensgrenser 10 20 30 40 50 | G kN/m³ | Skjærstyrke (kPa) 10 20 30 40 50 | $S_t$ |
|---|---|---|---|---|---|---|---|
| 2 | | | | | | | |
| 4 | | | | | | | |
| 6 | | | | | | | |
| 8 | Leire | Grå | s1 | | 19,6<br>18,8 | | 10<br>13 |
| 10 | | | | | | | |

Skravur utenom prøver samt tekst i kursiv er basert på beskrivelser i felt.

| | | | | | |
|---|---|---|---|---|---|
| VANNINNHOLD/ KONSISTENSGRENSER | KONUS, OMRØRT | /Ø | ØDOMETERFORSØK | LEIRE | |
| TRYKKFORSØK/ BRUDDEFORMASJON | TREAKS, AKTIV | /K | KORNFORDELING | SILT | |
| KONUS, UFORSTYRRET | TREAKS, PASSIV | $S_t$ | SENSITIVITET | SAND | |
| | | | | GRUS | |
| | | | | FYLLMASSER | |
| | | | | ORGANISK | |
| | | | | TØRRSKORPELEIRE | |

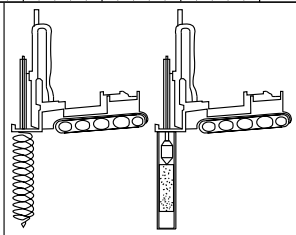

# Prøveserie

# Nannestad

GeoStrøm AS
www.geostrom.no
Hengsrudveien 855
3176 Undrumsdal
tlf.: 33 33 33 77

| Hull | Målt vannstand | Opptak |
|---|---|---|
| 548-8 | | |
| **Terreng** | **X-koord** | **Y-koord** |
| | | |
| **Prosj.nr.** | **Lab** | **Kontr** |
| 3737 | RS | ØK/LM |
| **Dato** | **TEGN NR.** | |
| 04.03.24 12:21 | 3737-4_548-8a | |

| Dybde (m) | Klassifisering | Beskrivelse | Prøve | Vanninnhold (%) Konsistensgrenser 10 20 30 40 50 | G kN/m³ | Skjærstyrke (kPa) 10 20 30 40 50 | $S_t$ |
|---|---|---|---|---|---|---|---|
| 12 | Leire | Grå | s2 | | 19,4 | | 9 / 7 |
| 14 | | | | | | | |
| 16 | | | | | | | |
| 18 | | | | | | | |
| 20 | | | | | | | |

Skravur utenom prøver samt tekst i kursiv er basert på beskrivelser i felt.

| | | | | | |
|---|---|---|---|---|---|
| VANNINNHOLD/ KONSISTENSGRENSER | KONUS, OMRØRT | /Ø | ØDOMETERFORSØK | LEIRE | |
| TRYKKFORSØK/ BRUDDEFORMASJON | TREAKS, AKTIV | /K | KORNFORDELING | SILT | |
| KONUS, UFORSTYRRET | TREAKS, PASSIV | $S_t$ | SENSITIVITET | SAND | |
| | | | | GRUS | |
| | | | | FYLLMASSER | |
| | | | | ORGANISK | |
| | | | | TØRRSKORPELEIRE | |

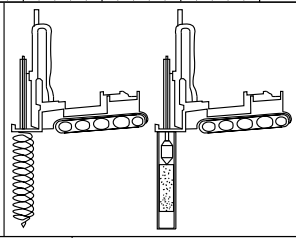

# Prøveserie

# Nannestad

| Hull | Målt vannstand | Opptak |
|---|---|---|
| 548-8 | | |
| Terreng | X-koord | Y-koord |
| | | |
| Prosj.nr. | Lab | Kontr |
| 3737 | RS | ØK/LM |
| Dato | TEGN NR. | |
| 04.03.24 12:21 | 3737-4_548-8b | |

GeoStrøm AS
www.geostrom.no
Hengsrudveien 855
3176 Undrumsdal
tlf.: 33 33 33 77

| | | | Konus | | | Enaks | | | Plastisitet | | |
|---|---|---|---|---|---|---|---|---|---|---|---|
| Klassifisering | Dybde | Vanninnhold | Uforstyrret | Omrørt | Sensitivitet | Skjærstyrke | Tøyning | Tyngdetetthet | Plastisitetsgrense | Konusflytegrense | Glødetap |
| | z | w | cufc | curfc | St | cuuc | ε | γ | wp | wl | Ogl |
| | m | % | kN/m² | kN/m² | | kN/m² | % | kN/m³ | % | % | % |
| | 8.6 | 28.5 | 34.77 | 3.54 | 10 | | | | | | |
| | 8.7 | 27.7 | | | | 44.8 | 6.3 | 19.6 | | | |
| Leire | 8.9 | | | | | | | | | | |
| | 9.0 | 33.4 | | | | 43.5 | 5.4 | 18.8 | | | |
| | 9.1 | 31.6 | 31.38 | 2.48 | 13 | | | | | | |
| | 10.7 | 27.7 | 43.43 | 5.07 | 9 | | | | | | |
| Leire | 10.9 | | | | | | | | | | |
| | 11.0 | 30.7 | | | | 49.7 | 13.9 | 19.4 | | | |
| | 11.1 | 28.8 | 34.77 | 4.89 | 7 | | | | | | |

VANNINNHOLD/ KONSISTENSGRENSER

TRYKKFORSØK/ BRUDDEFORMASJON

KONUS, UFORSTYRRET

KONUS, OMRØRT

TREAKS, AKTIV

TREAKS, PASSIV

/Ø ØDOMETERFORSØK

/K KORNFORDELING

S, SENSITIVITET

LEIRE

SILT

SAND

GRUS

FYLLMASSER

ORGANISK

TØRRSKORPELEIRE

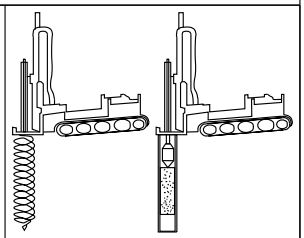

# Prøveserie

## Nannestad

GeoStrøm AS
www.geostrom.no
Hengsrudveien 855
3176 Undrumsdal
tlf.: 33 33 33 77

| Hull | Målt vannstand | Opptak |
|---|---|---|
| 548-8 | | |
| **Terreng** | **X-koord** | **Y-koord** |
| | | |
| **Prosj.nr.** | **Lab** | **Kontr** |
| 3737 | RS | ØK/LM |
| **Dato** | **TEGN NR.** | |
| 04.03.24 12:21 | 3737-4_548-8c | |

| Dybde (m) | Klassifisering | Beskrivelse | Prøve | Vanninnhold (%) Konsistensgrenser 10 20 30 40 50 | G kN/m³ | Skjærstyrke (kPa) 10 20 30 40 50 | $S_t$ |
|---|---|---|---|---|---|---|---|
| 2 | | | | | | | |
| 4 | | | | | | | |
| 6 | Leire | Grå | s1 | | 19,4 | 0,37 | 11 / 9 |
| 8 | Leire | Grå, ca.5cm. sandlomme ved 9,3m | s2 | | 19,7 | | 14 / 30 |
| 10 | | | | | | | |

Skravur utenom prøver samt tekst i kursiv er basert på beskrivelser i felt.

| | | | |
|---|---|---|---|
| VANNINNHOLD/ KONSISTENSGRENSER | KONUS, OMRØRT | /Ø | ØDOMETERFORSØK |
| TRYKKFORSØK/ BRUDDEFORMASJON | TREAKS, AKTIV | /K | KORNFORDELING |
| KONUS, UFORSTYRRET | TREAKS, PASSIV | $S_t$ | SENSITIVITET |

LEIRE
SILT
SAND
GRUS
FYLLMASSER
ORGANISK
TØRRSKORPELEIRE

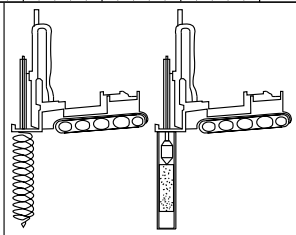

# Prøveserie

## Nannestad

GeoStrøm AS
www.geostrom.no
Hengsrudveien 855
3176 Undrumsdal
tlf.: 33 33 33 77

| Hull | Målt vannstand | Opptak |
|---|---|---|
| 548-11B | | |
| Terreng | X-koord | Y-koord |
| | | |
| Prosj.nr. | Lab | Kontr |
| 3737 | RS | LM/ØK |
| Dato | TEGN NR. | |
| 29.02.24 19:08 | 3737-4_548-11Ba | |

| | | | Konus | | | Enaks | | | Plastisitet | | |
|---|---|---|---|---|---|---|---|---|---|---|---|
| Klassifisering | Dybde | Vanninnhold | Uforstyrret | Omrørt | Sensitivitet | Skjærstyrke | Tøyning | Tyngdetetthet | Plastisitetsgrense | Konusflytegrense | Glødetap |
| | z | w | cufc | curfc | St | cuuc | ε | γ | wp | wl | Ogl |
| | m | % | kN/m² | kN/m² | | kN/m² | % | kN/m³ | % | % | % |
| | 6.7 | 33 | 21.79 | 2.05 | 11 | | | | | | |
| Leire | 6.9 | 30.3 | | | | 15.4 | 14.8 | 19.4 | | | |
| | 7.1 | 31.3 | 16.97 | 1.88 | 9 | | | | | | |
| | 9.2 | 26.5 | 18.57 | 1.31 | 14 | | | | | | |
| Leire | 9.3 | 25.8 | | | | | | | | | |
| | 9.4 | 27.6 | | | | 27.2 | 15 | 19.7 | | | |
| | 9.5 | 26.7 | 10.86 | 0.37 | 30 | | | | | | |

| | | | | | |
|---|---|---|---|---|---|
| VANNINNHOLD/ KONSISTENSGRENSER | KONUS, OMRØRT | /Ø | ØDOMETERFORSØK | LEIRE | |
| TRYKKFORSØK/ BRUDDEFORMASJON | TREAKS, AKTIV | /K | KORNFORDELING | SILT | |
| KONUS, UFORSTYRRET | TREAKS, PASSIV | $S_t$ | SENSITIVITET | SAND | |
| | | | | GRUS | |
| | | | | FYLLMASSER | |
| | | | | ORGANISK | |
| | | | | TØRRSKORPELEIRE | |

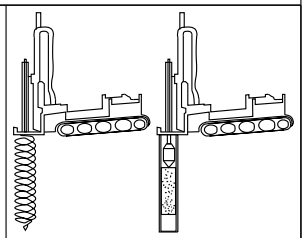

# Prøveserie

## Nannestad

| Hull | Målt vannstand | Opptak |
|---|---|---|
| 548-11B | | |
| Terreng | X-koord | Y-koord |
| | | |
| Prosj.nr. | Lab | Kontr |
| 3737 | RS | LM/ØK |
| Dato | TEGN NR. | |
| 29.02.24 19:08 | 3737-4_548-11Bb | |

GeoStrøm AS
www.geostrom.no
Hengsrudveien 855
3176 Undrumsdal
tlf.: 33 33 33 77

| Dybde (m) | Klassifisering | Beskrivelse | Prøve | Vanninnhold (%) Konsistensgrenser 10 20 30 40 50 | G kN/m³ | Skjærstyrke (kPa) 10 20 30 40 50 | $S_t$ |
|---|---|---|---|---|---|---|---|
| 2 | | | | | | | |
| 4 | | | | | | | |
| 6 | Leire | Grå | s1 | | 19,3 | | 5 6 |
| 8 | Leire | Grå<br>Forstyrret prøve | s2 | | | | |
| 10 | | | | | | | |

Skravur utenom prøver samt tekst i kursiv er basert på beskrivelser i felt.

| | | | |
|---|---|---|---|
| VANNINNHOLD/ KONSISTENSGRENSER | KONUS, OMRØRT | /Ø | ØDOMETERFORSØK |
| TRYKKFORSØK/ BRUDDEFORMASJON | TREAKS, AKTIV | /K | KORNFORDELING |
| KONUS, UFORSTYRRET | TREAKS, PASSIV | $S_t$ | SENSITIVITET |

LEIRE
SILT
SAND
GRUS
FYLLMASSER
ORGANISK
TØRRSKORPELEIRE

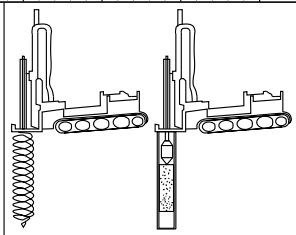

# Prøveserie

# Nannestad

| Hull | Målt vannstand | Opptak |
|---|---|---|
| 548-15 | | |
| Terreng | X-koord | Y-koord |
| | | |
| Prosj.nr. | Lab | Kontr |
| 3737 | RS | ØK |
| Dato | TEGN NR. | |
| 11.03.24 19:32 | 3737-4_548-15a | |

GeoStrøm AS
www.geostrom.no
Hengsrudveien 855
3176 Undrumsdal
tlf.: 33 33 33 77

| | | | Konus | | | Enaks | | | Plastisitet | | |
|---|---|---|---|---|---|---|---|---|---|---|---|
| Klassifisering | Dybde | Vanninnhold | Uforstyrret | Omrørt | Sensitivitet | Skjærstyrke | Tøyning | Tyngdetetthet | Plastisitetsgrense | Konusflytegrense | Glødetap |
| | z | w | cufc | curfc | St | cuuc | ε | γ | wp | wl | Ogl |
| | m | % | kN/m$^2$ | kN/m$^2$ | | kN/m$^2$ | % | kN/m$^3$ | % | % | % |
| | 6.4 | 33.6 | 31.38 | 6.48 | 5 | | | | | | |
| Leire | 6.6 | 30.9 | | | | 31.8 | 12.1 | 19.3 | | | |
| | 6.8 | 33.3 | 28.46 | 5.02 | 6 | | | | | | |
| | 8.3 | 33.6 | | 3.84 | | | | | | | |
| Leire | 8.6 | 30.4 | | 2.61 | | | | | | | |
| | 8.8 | 31.8 | | 5.45 | | | | | | | |

| | | | | | |
|---|---|---|---|---|---|
| VANNINNHOLD/ KONSISTENSGRENSER | KONUS, OMRØRT | /Ø | ØDOMETERFORSØK | LEIRE | |
| TRYKKFORSØK/ BRUDDEFORMASJON | TREAKS, AKTIV | /K | KORNFORDELING | SILT | |
| KONUS, UFORSTYRRET | TREAKS, PASSIV | S$_t$ | SENSITIVITET | SAND | |
| | | | | GRUS | |
| | | | | FYLLMASSER | |
| | | | | ORGANISK | |
| | | | | TØRRSKORPELEIRE | |

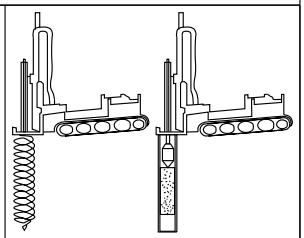

# Prøveserie

## Nannestad

| Hull | Målt vannstand | Opptak |
|---|---|---|
| 548-15 | | |
| Terreng | X-koord | Y-koord |
| | | |
| Prosj.nr. | Lab | Kontr |
| 3737 | RS | ØK |
| Dato | TEGN NR. | |
| 11.03.24 19:32 | 3737-4_548-15b | |

GeoStrøm AS
www.geostrom.no
Hengsrudveien 855
3176 Undrumsdal
tlf.: 33 33 33 77

| Dybde (m) | Klassifisering | Beskrivelse | Prøve | Vanninnhold (%) Konsistensgrenser 10 20 30 40 50 | G kN/m³ | Skjærstyrke (kPa) 10 20 30 40 50 | $S_t$ |
|---|---|---|---|---|---|---|---|
| 2 | | | | | | | |
| 4 | | | | | | | |
| 6 | | | | | | | |
| 8 | LEIRE, siltig<br>SILT | Grå, for hard for omrørt konus nede, skille i masser på 8,3m, noe sand, noe humus<br>Forstyrret prøve | s1 | | 21,2 | 67.87<br>107.62 | 4 |
| 10 | | | | | | | |

Skravur utenom prøver samt tekst i kursiv er basert på beskrivelser i felt.

| | | | | | |
|---|---|---|---|---|---|
| VANNINNHOLD/ KONSISTENSGRENSER | KONUS, OMRØRT | /Ø | ØDOMETERFORSØK | LEIRE | |
| TRYKKFORSØK/ BRUDDEFORMASJON | TREAKS, AKTIV | /K | KORNFORDELING | SILT | |
| KONUS, UFORSTYRRET | TREAKS, PASSIV | $S_t$ | SENSITIVITET | SAND | |
| | | | | GRUS | |
| | | | | FYLLMASSER | |
| | | | | ORGANISK | |
| | | | | TØRRSKORPELEIRE | |

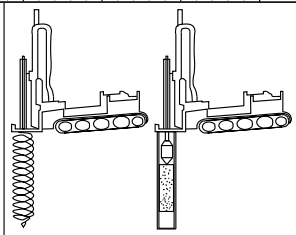

# Prøveserie

# Nannestad

GeoStrøm AS
www.geostrom.no
Hengsrudveien 855
3176 Undrumsdal
tlf.: 33 33 33 77

| Hull | Målt vannstand | Opptak |
|---|---|---|
| 550-2 | | |
| Terreng | X-koord | Y-koord |
| | | |
| Prosj.nr. | Lab | Kontr |
| 3737 | ES/LEM | ØK |
| Dato | TEGN NR. | |
| 12.12.24 09:15 | 3737-4_550-2a | |

| Dybde (m) | Klassifisering | Beskrivelse | Prøve | Vanninnhold (%) Konsistensgrenser 10 20 30 40 50 | G kN/m³ | Skjærstyrke (kPa) 10 20 30 40 50 | $S_t$ |
|---|---|---|---|---|---|---|---|
| 12 | KVIKKLEIRE, siltig | Grå | s2 | | 20,7 | 0.16 0.16 | 111 130 |
| 14 | | | | | | | |
| 16 | | | | | | | |
| 18 | | | | | | | |
| 20 | | | | | | | |

Skravur utenom prøver samt tekst i kursiv er basert på beskrivelser i felt.

| | | | | | |
|---|---|---|---|---|---|
| VANNINNHOLD/ KONSISTENSGRENSER | KONUS, OMRØRT | /Ø | ØDOMETERFORSØK | LEIRE | |
| TRYKKFORSØK/ BRUDDEFORMASJON | TREAKS, AKTIV | /K | KORNFORDELING | SILT | |
| KONUS, UFORSTYRRET | TREAKS, PASSIV | $S_t$ | SENSITIVITET | SAND | |
| | | | | GRUS | |
| | | | | FYLLMASSER | |
| | | | | ORGANISK | |
| | | | | TØRRSKORPELEIRE | |

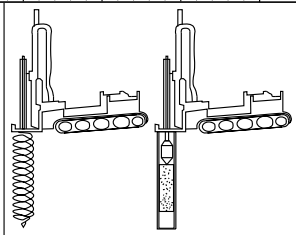

# Prøveserie

# Nannestad

GeoStrøm AS
www.geostrom.no
Hengsrudveien 855
3176 Undrumsdal
tlf.: 33 33 33 77

| Hull | Målt vannstand | Opptak |
|---|---|---|
| 550-2 | | |
| **Terreng** | **X-koord** | **Y-koord** |
| | | |
| **Prosj.nr.** | **Lab** | **Kontr** |
| 3737 | ES/LEM | ØK |
| **Dato** | **TEGN NR.** | |
| 12.12.24 09:15 | 3737-4_550-2b | |

| | | | Konus | | | Enaks | | | Plastisitet | | |
|---|---|---|---|---|---|---|---|---|---|---|---|
| Klassifisering | Dybde | Vanninnhold | Uforstyrret | Omrørt | Sensitivitet | Skjærstyrke | Tøyning | Tyngdetetthet | Plastisitetsgrense | Konusflytegrense | Glødetap |
| | z | w | cufc | curfc | St | cuuc | ε | γ | wp | wl | Ogl |
| | m | % | kN/m² | kN/m² | | kN/m² | % | kN/m³ | % | % | % |
| | 8.2 | 23.6 | 67.87 | 16.01 | 4 | | | | | | |
| LEIRE, siltig | 8.3 | | | | | | | | | | |
| | 8.4 | 18.4 | | | | | | 21.2 | | | |
| | 8.5 | 19.8 | 107.62 | | | | | | | | |
| SILT | 8.6 | | | | | | | | | | |
| | 11.3 | 21.9 | 18.01 | 0.16 | 111 | | | | | | |
| KVIKKLEIRE, siltig | 11.5 | 22.6 | | | | 23.8 | 7.7 | 20.7 | | | |
| | 11.7 | 21.8 | 20.41 | 0.16 | 130 | | | | | | |

| | | | | | |
|---|---|---|---|---|---|
| VANNINNHOLD/ KONSISTENSGRENSER | KONUS, OMRØRT | /Ø | ØDOMETERFORSØK | LEIRE | |
| TRYKKFORSØK/ BRUDDEFORMASJON | TREAKS, AKTIV | /K | KORNFORDELING | SILT | |
| KONUS, UFORSTYRRET | TREAKS, PASSIV | $S_t$ | SENSITIVITET | SAND | |
| | | | | GRUS | |
| | | | | FYLLMASSER | |
| | | | | ORGANISK | |
| | | | | TØRRSKORPELEIRE | |

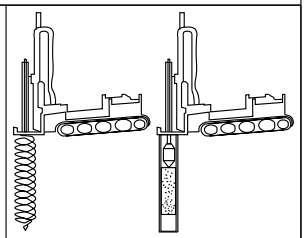

# Prøveserie

## Nannestad

| Hull | Målt vannstand | Opptak |
|---|---|---|
| 550-2 | | |
| Terreng | X-koord | Y-koord |
| | | |
| Prosj.nr. | Lab | Kontr |
| 3737 | ES/LEM | ØK |
| Dato | TEGN NR. | |
| 12.12.24 09:15 | 3737-4_550-2c | |

GeoStrøm AS
www.geostrom.no
Hengsrudveien 855
3176 Undrumsdal
tlf.: 33 33 33 77

| Dybde (m) | Klassifisering | Beskrivelse | Prøve | Vanninnhold (%) Konsistensgrenser 10 20 30 40 50 | G kN/m³ | Skjærstyrke (kPa) 10 20 30 40 50 | $S_t$ |
|---|---|---|---|---|---|---|---|
| 2 | | | | | | | |
| 4 | | | | | | | |
| 6 | | | | | | | |
| 8 | | | | | | | |
| 10 | | | | | | | |

Skravur utenom prøver samt tekst i kursiv er basert på beskrivelser i felt.

| | | | |
|---|---|---|---|
| VANNINNHOLD/ KONSISTENSGRENSER | KONUS, OMRØRT | /Ø | ØDOMETERFORSØK |
| TRYKKFORSØK/ BRUDDEFORMASJON | TREAKS, AKTIV | /K | KORNFORDELING |
| KONUS, UFORSTYRRET | TREAKS, PASSIV | $S_t$ | SENSITIVITET |

LEIRE
SILT
SAND
GRUS
FYLLMASSER
ORGANISK
TØRRSKORPELEIRE

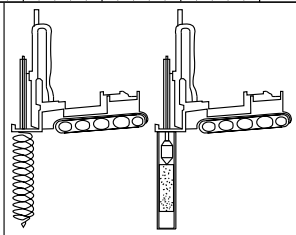

# Prøveserie

# Nannestad

GeoStrøm AS
www.geostrom.no
Hengsrudveien 855
3176 Undrumsdal
tlf.: 33 33 33 77

| Hull | Målt vannstand | Opptak |
|---|---|---|
| 550-4 | | |
| Terreng | X-koord | Y-koord |
| | | |
| Prosj.nr. | Lab | Kontr |
| 3737 | RS | LM/ØK |
| Dato | TEGN NR. | |
| 29.02.24 16:52 | 3737-4_550-4a | |

| Dybde (m) | Klassifisering | Beskrivelse | Prøve | Vanninnhold (%) Konsistensgrenser 10 20 30 40 50 | G kN/m³ | Skjærstyrke (kPa) 10 20 30 40 50 | $S_t$ |
|---|---|---|---|---|---|---|---|
| 12 | Leire | Grå | s1 | | 20,1 | | 9 |
| | | | | | | | 9 |
| | Leire | Grå | s2 | | 19,8 | | 12 |
| 14 | | | | | | | 13 |
| 16 | | | | | | | |
| 18 | | | | | | | |
| 20 | | | | | | | |

Skravur utenom prøver samt tekst i kursiv er basert på beskrivelser i felt.

| | | | |
|---|---|---|---|
| VANNINNHOLD/ KONSISTENSGRENSER | KONUS, OMRØRT | /Ø | ØDOMETERFORSØK |
| TRYKKFORSØK/ BRUDDEFORMASJON | TREAKS, AKTIV | /K | KORNFORDELING |
| KONUS, UFORSTYRRET | TREAKS, PASSIV | $S_t$ | SENSITIVITET |

LEIRE
SILT
SAND
GRUS
FYLLMASSER
ORGANISK
TØRRSKORPELEIRE

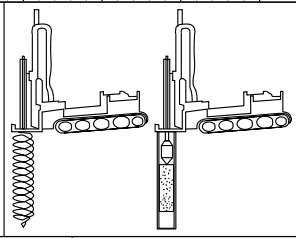

# Prøveserie

# Nannestad

| Hull | Målt vannstand | Opptak |
|---|---|---|
| 550-4 | | |
| Terreng | X-koord | Y-koord |
| | | |
| Prosj.nr. | Lab | Kontr |
| 3737 | RS | LM/ØK |
| Dato | TEGN NR. | |
| 29.02.24 16:52 | 3737-4_550-4b | |

GeoStrøm AS
www.geostrom.no
Hengsrudveien 855
3176 Undrumsdal
tlf.: 33 33 33 77

| | | | Konus | | | Enaks | | | Plastisitet | | |
|---|---|---|---|---|---|---|---|---|---|---|---|
| Klassifisering | Dybde | Vanninnhold | Uforstyrret | Omrørt | Sensitivitet | Skjærstyrke | Tøyning | Tyngdetetthet | Plastisitetsgrense | Konusflytegrense | Glødetap |
| | z | w | cufc | curfc | St | cuuc | ε | γ | wp | wl | Ogl |
| | m | % | kN/m² | kN/m² | | kN/m² | % | kN/m³ | % | % | % |
| | 12.2 | 27.7 | 30.16 | 3.34 | 9 | | | | | | |
| Leire | 12.4 | 26 | | | | 31.4 | 14.7 | 20.1 | | | |
| | 12.6 | 24.7 | 30.16 | 3.34 | 9 | | | | | | |
| | 13.2 | 29.1 | 29.01 | 2.48 | 12 | | | | | | |
| Leire | 13.3 | | | | | | | | | | |
| | 13.4 | 27.7 | | | | 32.7 | 11.1 | 19.8 | | | |
| | 13.5 | 25.8 | 28.46 | 2.25 | 13 | | | | | | |

| | | | | | |
|---|---|---|---|---|---|
| VANNINNHOLD/ KONSISTENSGRENSER | KONUS, OMRØRT | /Ø | ØDOMETERFORSØK | LEIRE | |
| TRYKKFORSØK/ BRUDDEFORMASJON | TREAKS, AKTIV | /K | KORNFORDELING | SILT | |
| KONUS, UFORSTYRRET | TREAKS, PASSIV | $S_t$ | SENSITIVITET | SAND | |
| | | | | GRUS | |
| | | | | FYLLMASSER | |
| | | | | ORGANISK | |
| | | | | TØRRSKORPELEIRE | |

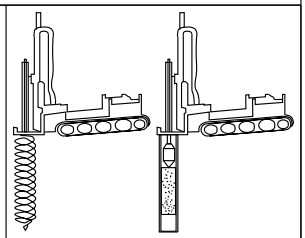

# Prøveserie

## Nannestad

| Hull | Målt vannstand | Opptak |
|---|---|---|
| 550-4 | | |
| Terreng | X-koord | Y-koord |
| | | |
| Prosj.nr. | Lab | Kontr |
| 3737 | RS | LM/ØK |
| Dato | TEGN NR. | |
| 29.02.24 16:52 | 3737-4_550-4c | |

GeoStrøm AS
www.geostrom.no
Hengsrudveien 855
3176 Undrumsdal
tlf.: 33 33 33 77

| Dybde (m) | Klassifisering | Beskrivelse | Prøve | Vanninnhold (%) Konsistensgrenser 10 20 30 40 50 | G kN/m³ | Skjærstyrke (kPa) 10 20 30 40 50 | $S_t$ |
|---|---|---|---|---|---|---|---|
| 2 | | | | | | | |
| 4 | | | | | | | |
| 6 | | | | | | | |
| 8 | | | | | | | |
| 10 | | | | | | | |

Skravur utenom prøver samt tekst i kursiv er basert på beskrivelser i felt.

| | | | |
|---|---|---|---|
| VANNINNHOLD/ KONSISTENSGRENSER | KONUS, OMRØRT | /Ø | ØDOMETERFORSØK |
| TRYKKFORSØK/ BRUDDEFORMASJON | TREAKS, AKTIV | /K | KORNFORDELING |
| KONUS, UFORSTYRRET | TREAKS, PASSIV | $S_t$ | SENSITIVITET |

LEIRE
SILT
SAND
GRUS
FYLLMASSER
ORGANISK
TØRRSKORPELEIRE

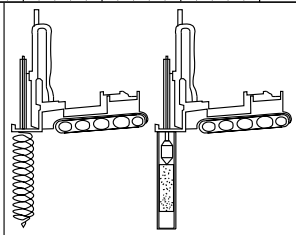

# Prøveserie

# Nannestad

GeoStrøm AS
www.geostrom.no
Hengsrudveien 855
3176 Undrumsdal
tlf.: 33 33 33 77

| Hull | Målt vannstand | Opptak |
|---|---|---|
| D7 | | |
| Terreng | X-koord | Y-koord |
| | | |
| Prosj.nr. | Lab | Kontr |
| 3737 | LEM/RS | ØK |
| Dato | TEGN NR. | |
| 05.11.24 13:11 | 3737-4_D7a | |

| Dybde (m) | Klassifisering | Beskrivelse | Prøve | Vanninnhold (%) Konsistensgrenser 10 20 30 40 50 | G kN/m³ | Skjærstyrke (kPa) 10 20 30 40 50 | $S_t$ |
|---|---|---|---|---|---|---|---|
| 12 | | | | | | | |
| 14 | | | | | | | |
| 16 | | | | | | | |
| 18 | | | | | | | |
| 20 | KVIKKLEIRE, siltig | Grå | s1 | | 20,4 | 0,26<br>0,26 | 77<br>83 |

Skravur utenom prøver samt tekst i kursiv er basert på beskrivelser i felt.

| | | | |
|---|---|---|---|
| VANNINNHOLD/ KONSISTENSGRENSER | KONUS, OMRØRT | /Ø | ØDOMETERFORSØK |
| TRYKKFORSØK/ BRUDDEFORMASJON | TREAKS, AKTIV | /K | KORNFORDELING |
| KONUS, UFORSTYRRET | TREAKS, PASSIV | $S_t$ | SENSITIVITET |

LEIRE
SILT
SAND
GRUS
FYLLMASSER
ORGANISK
TØRRSKORPELEIRE

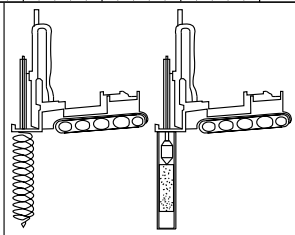

# Prøveserie

# Nannestad

| Hull | Målt vannstand | Opptak |
|---|---|---|
| D7 | | |
| Terreng | X-koord | Y-koord |
| | | |
| Prosj.nr. | Lab | Kontr |
| 3737 | LEM/RS | ØK |
| Dato | TEGN NR. | |
| 05.11.24 13:11 | 3737-4_D7b | |

GeoStrøm AS
www.geostrom.no
Hengsrudveien 855
3176 Undrumsdal
tlf.: 33 33 33 77

| Dybde (m) | Klassifisering | Beskrivelse | Prøve | Vanninnhold (%) Konsistensgrenser 10 20 30 40 50 | G kN/m³ | Skjærstyrke (kPa) 10 20 30 40 50 | $S_t$ |
|---|---|---|---|---|---|---|---|
| | SILT, sandig eller SAND, siltig | Grå, finsand, noen sprekker nederst av prøven | s2 | | | | |
| 22 | | | | | | | |
| 24 | | | | | | | |
| 26 | | | | | | | |
| 28 | | | | | | | |
| 30 | | | | | | | |

Skravur utenom prøver samt tekst i kursiv er basert på beskrivelser i felt.

| | | | |
|---|---|---|---|
| VANNINNHOLD/ KONSISTENSGRENSER | KONUS, OMRØRT | /Ø | ØDOMETERFORSØK |
| TRYKKFORSØK/ BRUDDEFORMASJON | TREAKS, AKTIV | /K | KORNFORDELING |
| KONUS, UFORSTYRRET | TREAKS, PASSIV | $S_t$ | SENSITIVITET |

LEIRE
SILT
SAND
GRUS
FYLLMASSER
ORGANISK
TØRRSKORPELEIRE

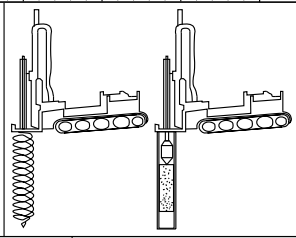

# Prøveserie

## Nannestad

GeoStrøm AS
www.geostrom.no
Hengsrudveien 855
3176 Undrumsdal
tlf.: 33 33 33 77

| Hull | Målt vannstand | Opptak |
|---|---|---|
| D7 | | |
| Terreng | X-koord | Y-koord |
| | | |
| Prosj.nr. | Lab | Kontr |
| 3737 | LEM/RS | ØK |
| Dato | TEGN NR. | |
| 05.11.24 13:11 | 3737-4_D7c | |

| | | | Konus | | | Enaks | | | Plastisitet | | |
|---|---|---|---|---|---|---|---|---|---|---|---|
| Klassifisering | Dybde | Vanninnhold | Uforstyrret | Omrørt | Sensitivitet | Skjærstyrke | Tøyning | Tyngdetetthet | Plastisitetsgrense | Konusflytegrense | Glødetap |
| | z | w | cufc | curfc | St | cuuc | ε | γ | wp | wl | Ogl |
| | m | % | kN/m$^2$ | kN/m$^2$ | | kN/m$^2$ | % | kN/m$^3$ | % | % | % |
| | 19.4 | 23.6 | 20.41 | 0.26 | 77 | | | | | | |
| KVIKKLEIRE, siltig | 19.6 | 24.7 | | | | 31.3 | 5 | 20.4 | | | |
| | 19.8 | 24.1 | 21.43 | 0.26 | 83 | | | | | | |
| | 21.0 | 18.4 | | | | | | | | | |
| SILT, sandig eller SAND, siltig | 21.1 | 15 | | | | | | | | | |

VANNINNHOLD/ KONSISTENSGRENSER
TRYKKFORSØK/ BRUDDEFORMASJON
KONUS, UFORSTYRRET
KONUS, OMRØRT
TREAKS, AKTIV
TREAKS, PASSIV
/Ø ØDOMETERFORSØK
/K KORNFORDELING
S$_t$ SENSITIVITET

LEIRE
SILT
SAND
GRUS
FYLLMASSER
ORGANISK
TØRRSKORPELEIRE

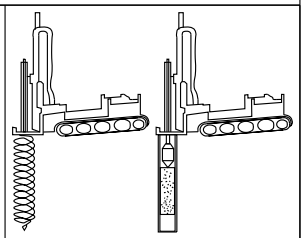

# Prøveserie

## Nannestad

| Hull | Målt vannstand | Opptak |
|---|---|---|
| D7 | | |
| Terreng | X-koord | Y-koord |
| | | |
| Prosj.nr. | Lab | Kontr |
| 3737 | LEM/RS | ØK |
| Dato | TEGN NR. | |
| 05.11.24 13:11 | 3737-4_D7d | |

GeoStrøm AS
www.geostrom.no
Hengsrudveien 855
3176 Undrumsdal
tlf.: 33 33 33 77

| Dybde (m) | Klassifisering | Beskrivelse | Prøve | Vanninnhold (%) Konsistensgrenser 10 20 30 40 50 | G kN/m³ | Skjærstyrke (kPa) 10 20 30 40 50 | $S_t$ |
|---|---|---|---|---|---|---|---|
| 2 | | | | | | | |
| 4 | | | | | | | |
| 6 | | | | | | | |
| 8 | | | | | | | |
| 10 | | | | | | | |

Skravur utenom prøver samt tekst i kursiv er basert på beskrivelser i felt.

| | | | |
|---|---|---|---|
| VANNINNHOLD/ KONSISTENSGRENSER | KONUS, OMRØRT | /Ø | ØDOMETERFORSØK |
| TRYKKFORSØK/ BRUDDEFORMASJON | TREAKS, AKTIV | /K | KORNFORDELING |
| KONUS, UFORSTYRRET | TREAKS, PASSIV | $S_t$ | SENSITIVITET |

LEIRE
SILT
SAND
GRUS
FYLLMASSER
ORGANISK
TØRRSKORPELEIRE

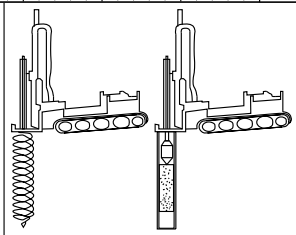

# Prøveserie

# Nannestad

GeoStrøm AS
www.geostrom.no
Hengsrudveien 855
3176 Undrumsdal
tlf.: 33 33 33 77

| Hull | Målt vannstand | Opptak |
|---|---|---|
| D8 | | |
| Terreng | X-koord | Y-koord |
| | | |
| Prosj.nr. | Lab | Kontr |
| 3737 | ØK | ES |
| Dato | TEGN NR. | |
| 05.11.24 15:14 | 3737-4_D8a | |

| Dybde (m) | Klassifisering | Beskrivelse | Prøve | Vanninnhold (%) Konsistensgrenser 10 20 30 40 50 | G kN/m³ | Skjærstyrke (kPa) 10 20 30 40 50 | $S_t$ |
|---|---|---|---|---|---|---|---|
| | LEIRE | Grå | s1 | | 18,5 | | 5 5 |
| 12 | LEIRE | Grå | s2 | | 19,6 | | 5 5 5 |
| 14 | | | | | | | |
| 16 | | | | | | | |
| 18 | | | | | | | |
| 20 | KVIKKLEIRE, siltig | Grå, 5cm siltig lag på ca 19,9m | s3 | | 20,3 | 0,12 0,09 | 200 200 |

Skravur utenom prøver samt tekst i kursiv er basert på beskrivelser i felt.

| | | | |
|---|---|---|---|
| VANNINNHOLD/ KONSISTENSGRENSER | KONUS, OMRØRT | /Ø | ØDOMETERFORSØK |
| TRYKKFORSØK/ BRUDDEFORMASJON | TREAKS, AKTIV | /K | KORNFORDELING |
| KONUS, UFORSTYRRET | TREAKS, PASSIV | $S_t$ | SENSITIVITET |

LEIRE
SILT
SAND
GRUS
FYLLMASSER
ORGANISK
TØRRSKORPELEIRE

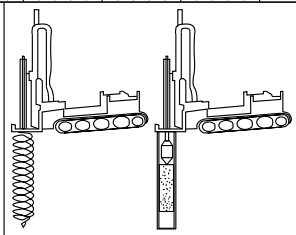

# Prøveserie

# Nannestad

GeoStrøm AS
www.geostrom.no
Hengsrudveien 855
3176 Undrumsdal
tlf.: 33 33 33 77

| Hull | Målt vannstand | Opptak |
|---|---|---|
| D8 | | |
| Terreng | X-koord | Y-koord |
| | | |
| Prosj.nr. | Lab | Kontr |
| 3737 | ØK | ES |
| Dato | TEGN NR. | |
| 05.11.24 15:14 | 3737-4_D8b | |

| | | | Konus | | | Enaks | | | Plastisitet | | |
|---|---|---|---|---|---|---|---|---|---|---|---|
| Klassifisering | Dybde | Vanninnhold | Uforstyrret | Omrørt | Sensitivitet | Skjærstyrke | Tøyning | Tyngdetetthet | Plastisitetsgrense | Konusflytegrense | Glødetap |
| | z | w | cufc | curfc | St | cuuc | ε | γ | wp | wl | Ogl |
| | m | % | kN/m² | kN/m² | | kN/m² | % | kN/m³ | % | % | % |
| | 10.4 | 38.4 | 22.54 | 4.13 | 5 | | | | | | |
| LEIRE | 10.6 | 38.2 | | | | 46.4 | 6.5 | 18.5 | | | |
| | 10.8 | 34.6 | 24.15 | 4.72 | 5 | | | | | | |
| | 12.4 | 33.2 | 20.08 | 4 | 5 | | | | | | |
| LEIRE | 12.6 | 30.2 | | | | 55.7 | 7.5 | 19.6 | | | |
| | 12.8 | 32.6 | 26.9 | 5.02 | 5 | | | | | | |
| | 19.4 | 25.5 | 30.16 | 0.12 | 200 | | | | | | |
| KVIKKLEIRE, siltig | 19.6 | | | | | | | | | | |
| | 19.7 | 25 | | | | 44.2 | 7.9 | 20.3 | | | |
| | 19.8 | 25.8 | 32.68 | 0.09 | 200 | | | | | | |

VANNINNHOLD/ KONSISTENSGRENSER

TRYKKFORSØK/ BRUDDEFORMASJON

KONUS, UFORSTYRRET

KONUS, OMRØRT

TREAKS, AKTIV

TREAKS, PASSIV

/Ø ØDOMETERFORSØK

/K KORNFORDELING

S, SENSITIVITET

LEIRE

SILT

SAND

GRUS

FYLLMASSER

ORGANISK

TØRRSKORPELEIRE

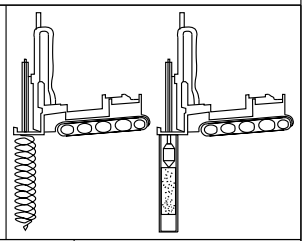

# Prøveserie

## Nannestad

GeoStrøm AS
www.geostrom.no
Hengsrudveien 855
3176 Undrumsdal
tlf.: 33 33 33 77

| Hull | Målt vannstand | Opptak |
|---|---|---|
| D8 | | |
| Terreng | X-koord | Y-koord |
| | | |
| Prosj.nr. | Lab | Kontr |
| 3737 | ØK | ES |
| Dato | TEGN NR. | |
| 05.11.24 15:14 | 3737-4_D8c | |

| Dybde (m) | Klassifisering | Beskrivelse | Prøve | Vanninnhold (%) Konsistensgrenser 10 20 30 40 50 | G kN/m³ | Skjærstyrke (kPa) 10 20 30 40 50 | $S_t$ |
|---|---|---|---|---|---|---|---|
| 2 | | | | | | | |
| 4 | | | | | | | |
| 6 | | | | | | | |
| 8 | | | | | | | |
| 10 | | | | | | | |

Skravur utenom prøver samt tekst i kursiv er basert på beskrivelser i felt.

| | | | |
|---|---|---|---|
| VANNINNHOLD/ KONSISTENSGRENSER | KONUS, OMRØRT | /Ø | ØDOMETERFORSØK |
| TRYKKFORSØK/ BRUDDEFORMASJON | TREAKS, AKTIV | /K | KORNFORDELING |
| KONUS, UFORSTYRRET | TREAKS, PASSIV | $S_t$ | SENSITIVITET |

LEIRE
SILT
SAND
GRUS
FYLLMASSER
ORGANISK
TØRRSKORPELEIRE

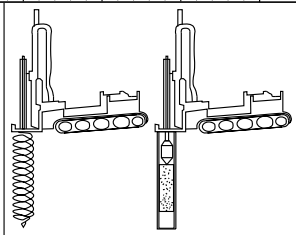

# Prøveserie

## Nannestad

GeoStrøm AS
www.geostrom.no
Hengsrudveien 855
3176 Undrumsdal
tlf.: 33 33 33 77

| Hull | Målt vannstand | Opptak |
|---|---|---|
| N6124 | | |
| Terreng | X-koord | Y-koord |
| | | |
| Prosj.nr. | Lab | Kontr |
| 3737 | LM | ØK |
| Dato | TEGN NR. | |
| 09.04.24 15:34 | 3737-4_N6124a | |

| Dybde (m) | Klassifisering | Beskrivelse | Prøve | Vanninnhold (%) Konsistensgrenser 10 20 30 40 50 | G kN/m³ | Skjærstyrke (kPa) 10 20 30 40 50 | $S_t$ |
|---|---|---|---|---|---|---|---|
| 12 | | | | | | | |
| 14 | | | | | | | |
| 16 | | | | | | | |
| 18 | | | | | | | |
| 20 | | | | | | | |

Skravur utenom prøver samt tekst i kursiv er basert på beskrivelser i felt.

| | | | |
|---|---|---|---|
| VANNINNHOLD/ KONSISTENSGRENSER | KONUS, OMRØRT | /Ø | ØDOMETERFORSØK |
| TRYKKFORSØK/ BRUDDEFORMASJON | TREAKS, AKTIV | /K | KORNFORDELING |
| KONUS, UFORSTYRRET | TREAKS, PASSIV | $S_t$ | SENSITIVITET |

LEIRE
SILT
SAND
GRUS
FYLLMASSER
ORGANISK
TØRRSKORPELEIRE

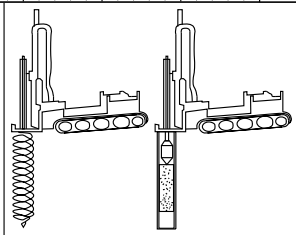

# Prøveserie

## Nannestad

GeoStrøm AS
www.geostrom.no
Hengsrudveien 855
3176 Undrumsdal
tlf.: 33 33 33 77

| Hull | Målt vannstand | Opptak |
|---|---|---|
| N6124 | | |
| Terreng | X-koord | Y-koord |
| | | |
| Prosj.nr. | Lab | Kontr |
| 3737 | LM | ØK |
| Dato | TEGN NR. | |
| 09.04.24 15:34 | 3737-4_N6124b | |

| Dybde (m) | Klassifisering | Beskrivelse | Prøve | Vanninnhold (%) Konsistensgrenser | G kN/m³ | Skjærstyrke (kPa) | $S_t$ |
|---|---|---|---|---|---|---|---|
| | Leire | Grå | s1 | | 19,7 | 106.1 / 62.25 | 11 / 21 |
| 22 | | | | | | | |
| 24 | Leire | Grå | s2 | | 19,9 | 62.25 / 102.4 | 11 / 8 |
| 26 | | | | | | | |
| 28 | | | | | | | |
| 30 | | | | | | | |

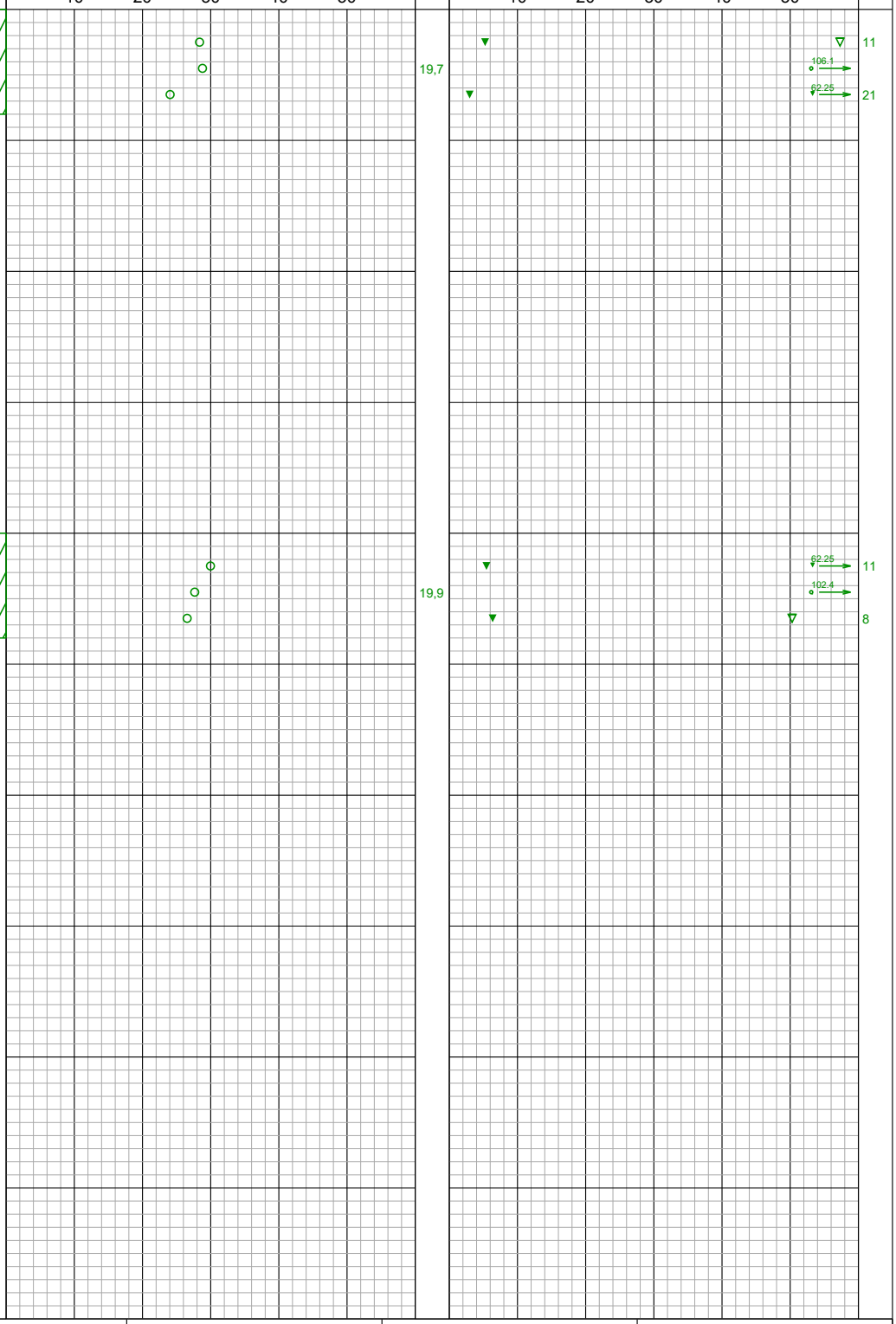


Skravur utenom prøver samt tekst i kursiv er basert på beskrivelser i felt.

| | | | |
|---|---|---|---|
| VANNINNHOLD/ KONSISTENSGRENSER | KONUS, OMRØRT | /Ø | ØDOMETERFORSØK |
| TRYKKFORSØK/ BRUDDEFORMASJON | TREAKS, AKTIV | /K | KORNFORDELING |
| KONUS, UFORSTYRRET | TREAKS, PASSIV | $S_t$ | SENSITIVITET |

LEIRE
SILT
SAND
GRUS
FYLLMASSER
ORGANISK
TØRRSKORPELEIRE

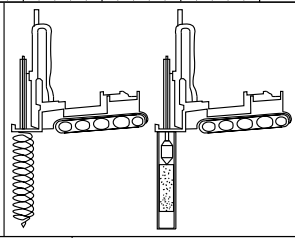

# Prøveserie

# Nannestad

| Hull | Målt vannstand | Opptak |
|---|---|---|
| N6124 | | |
| Terreng | X-koord | Y-koord |
| | | |
| Prosj.nr. | Lab | Kontr |
| 3737 | LM | ØK |
| Dato | TEGN NR. | |
| 09.04.24 15:34 | 3737-4_N6124c | |


GeoStrøm AS
www.geostrom.no
Hengsrudveien 855
3176 Undrumsdal
tlf.: 33 33 33 77

| | | | Konus | | | Enaks | | | Plastisitet | | |
|---|---|---|---|---|---|---|---|---|---|---|---|
| Klassifisering | Dybde | Vanninnhold | Uforstyrret | Omrørt | Sensitivitet | Skjærstyrke | Tøyning | Tyngdetetthet | Plastisitetsgrense | Konusflytegrense | Glødetap |
| | z | w | cufc | curfc | St | cuuc | ε | γ | wp | wl | Ogl |
| | m | % | kN/m² | kN/m² | | kN/m² | % | kN/m³ | % | % | % |
| | 20.2 | 28.4 | 57.31 | 5.25 | 11 | | | | | | |
| Leire | 20.4 | 28.8 | | | | 106.1 | 10.5 | 19.7 | | | |
| | 20.6 | 24 | 62.25 | 2.98 | 21 | | | | | | |
| | 24.2 | 30 | 62.25 | 5.45 | 11 | | | | | | |
| Leire | 24.4 | 27.7 | | | | 102.4 | 8.3 | 19.9 | | | |
| | 24.6 | 26.6 | 50.28 | 6.35 | 8 | | | | | | |

VANNINNHOLD/ KONSISTENSGRENSER

TRYKKFORSØK/ BRUDDEFORMASJON

KONUS, UFORSTYRRET

KONUS, OMRØRT

TREAKS, AKTIV

TREAKS, PASSIV

/Ø ØDOMETERFORSØK

/K KORNFORDELING

S, SENSITIVITET

LEIRE

SILT

SAND

GRUS

FYLLMASSER

ORGANISK

TØRRSKORPELEIRE

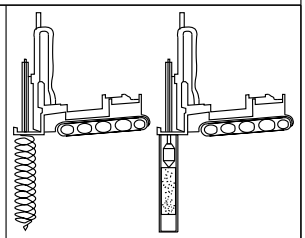

# Prøveserie

## Nannestad

GeoStrøm AS
www.geostrom.no
Hengsrudveien 855
3176 Undrumsdal
tlf.: 33 33 33 77

| Hull | Målt vannstand | Opptak |
|---|---|---|
| N6124 | | |
| Terreng | X-koord | Y-koord |
| | | |
| Prosj.nr. | Lab | Kontr |
| 3737 | LM | ØK |
| Dato | TEGN NR. | |
| 09.04.24 15:34 | 3737-4_N6124d | |

| Dybde (m) | Klassifisering | Beskrivelse | Prøve | Vanninnhold (%) Konsistensgrenser 10 20 30 40 50 | G kN/m³ | Skjærstyrke (kPa) 10 20 30 40 50 | $S_t$ |
|---|---|---|---|---|---|---|---|
| 2 | | | | | | | |
| 4 | | | | | | | |
| 6 | | | | | | | |
| 8 | LEIRE | Grå | s1 | | 19,7 | 7 12 70.8 | |
| 10 | | | | | | | |

Skravur utenom prøver samt tekst i kursiv er basert på beskrivelser i felt.

| | | | |
|---|---|---|---|
| VANNINNHOLD/ KONSISTENSGRENSER | KONUS, OMRØRT | /Ø | ØDOMETERFORSØK |
| TRYKKFORSØK/ BRUDDEFORMASJON | TREAKS, AKTIV | /K | KORNFORDELING |
| KONUS, UFORSTYRRET | TREAKS, PASSIV | $S_t$ | SENSITIVITET |

LEIRE
SILT
SAND
GRUS
FYLLMASSER
ORGANISK
TØRRSKORPELEIRE

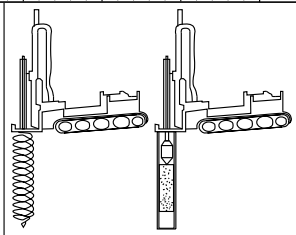

# Prøveserie

# Nannestad

GeoStrøm AS
www.geostrom.no
Hengsrudveien 855
3176 Undrumsdal
tlf.: 33 33 33 77

| Hull | Målt vannstand | Opptak |
|---|---|---|
| S1-2 | Ikke målbart | |
| Terreng | X-koord | Y-koord |
| | | |
| Prosj.nr. | Lab | Kontr |
| 3737 | ØK/LEM | RS |
| Dato | TEGN NR. | |
| 21.10.24 13:43 | 3737-4_S1-2a | |

| | | | Konus | | | Enaks | | | Plastisitet | | |
|---|---|---|---|---|---|---|---|---|---|---|---|
| Klassifisering | Dybde | Vanninnhold | Uforstyrret | Omrørt | Sensitivitet | Skjærstyrke | Tøyning | Tyngdetetthet | Plastisitetsgrense | Konusflytegrense | Glødetap |
| | z | w | cufc | curfc | St | cuuc | ε | γ | wp | wl | Ogl |
| | m | % | kN/m$^2$ | kN/m$^2$ | | kN/m$^2$ | % | kN/m$^3$ | % | % | % |
| | 8.2 | 29.2 | 35.52 | 5.02 | 7 | | | | 20.6 | 36.2 | |
| LEIRE | 8.4 | | | | | | | | | | |
| | 8.5 | 29.2 | | | | 70.8 | 8.7 | 19.7 | | | |
| | 8.7 | 29.7 | 33.35 | 2.68 | 12 | | | | | | |

| | | | | | |
|---|---|---|---|---|---|
| VANNINNHOLD/ KONSISTENSGRENSER | KONUS, OMRØRT | /Ø | ØDOMETERFORSØK | LEIRE | |
| TRYKKFORSØK/ BRUDDEFORMASJON | TREAKS, AKTIV | /K | KORNFORDELING | SILT | |
| KONUS, UFORSTYRRET | TREAKS, PASSIV | S$_t$ | SENSITIVITET | SAND | |
| | | | | GRUS | |
| | | | | FYLLMASSER | |
| | | | | ORGANISK | |
| | | | | TØRRSKORPELEIRE | |

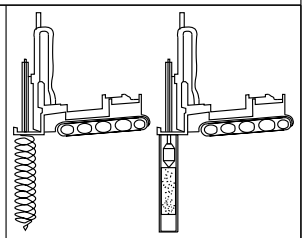

# Prøveserie

## Nannestad

GeoStrøm AS
www.geostrom.no
Hengsrudveien 855
3176 Undrumsdal
tlf.: 33 33 33 77

| Hull | Målt vannstand | Opptak |
|---|---|---|
| S1-2 | Ikke målbart | |
| Terreng | X-koord | Y-koord |
| | | |
| Prosj.nr. | Lab | Kontr |
| 3737 | ØK/LEM | RS |
| Dato | TEGN NR. | |
| 21.10.24 13:43 | 3737-4_S1-2b | |

# 5. Poretrykk

| | | | |
|---|---|---|---|
| **Jobb nr** | **3737** | **Jobb tekst** | **Nannestad** |

**Poretrykksmåler**

| | | | | |
|---|---|---|---|---|
| Punkt nr. | **0-1b** | **0-1b** | Adresse: | |
| Hydraulistisk | | | Engervegen 41, Nannestad (nærmeste nabo) | |
| Elektronisk | 35947 | 35808 | Installert av: | Arvis |
| Intervall logging | 24t | 24t | | |
| Bor Dato | 10.10.2024 | 10.10.2024 | | |
| **Spiss under terreng i meter** | **10** | **20** | | |
| Stang Høyde i meter | 1 | 1 | | |
| Kote høyde på spiss | 166,7 | 156,7 | Avlest av: /Trykk mB | |
| Målt Dato | 22.12.2024 | 22.12.2024 | **SK/ 971** | |
| **/ meter | **6,38** | **16,49** | | |
| Målt Dato | | | | |
| **/ meter | | | | |
| Målt dato | | | | |
| **/ meter | | | | |
| Målt Dato | | | | |
| **/ meter | | | | |
| Målt Dato | | | | |
| **/ meter | | | | |
| Målt Dato | | | | |
| **/ meter | | | | |
| WGS84desimal | 60.210012, 11.020013 | | MOH: | 176,7 |




Rød=10m

Orange= 20m

Nabo

** Dersom det er brukt hydraulisk måler viser tallet til vannspeil under terreng. Der stanghøyden er trukket fra.

** Dersom det er brukt elektronisk måler viser tallet til vannsøyle over filter spiss.

| | | | |
|---|---|---|---|
| **Jobb nr** | **3737** | **Jobb tekst** | **Nannestad** |
| | **Poretrykksmåler** | | |
| Punkt nr. | **116G-1** | **116G-1** | Adresse: |
| Hydraulistisk | | | Lystadvegen 67, Kløfta |
| Elektronisk | 35806 | 35765 | Installert av: Arvis |
| Intervall logging | 24t | 24t | |
| Bor Dato | 14.10.2024 | 14.10.2024 | |
| **Spiss under terreng i meter** | **5** | **10** | |
| Stang Høyde i meter | 1 | 1 | |
| Kote høyde på spiss | 121,35 | 116,35 | Avlest av: /Trykk mB |
| Målt Dato | 30.10.2024 | 30.10.2024 | |
| **/ meter | **3,67** | **8,74** | AS/1000 |
| Målt Dato | | | |
| **/ meter | | | |
| Målt dato | | | |
| **/ meter | | | |
| Målt Dato | | | |
| **/ meter | | | |
| Målt Dato | | | |
| **/ meter | | | |
| Målt Dato | | | |
| **/ meter | | | |
| WGS84desimal | 60.109336, 11.124401 | | MOH: 126,35 |

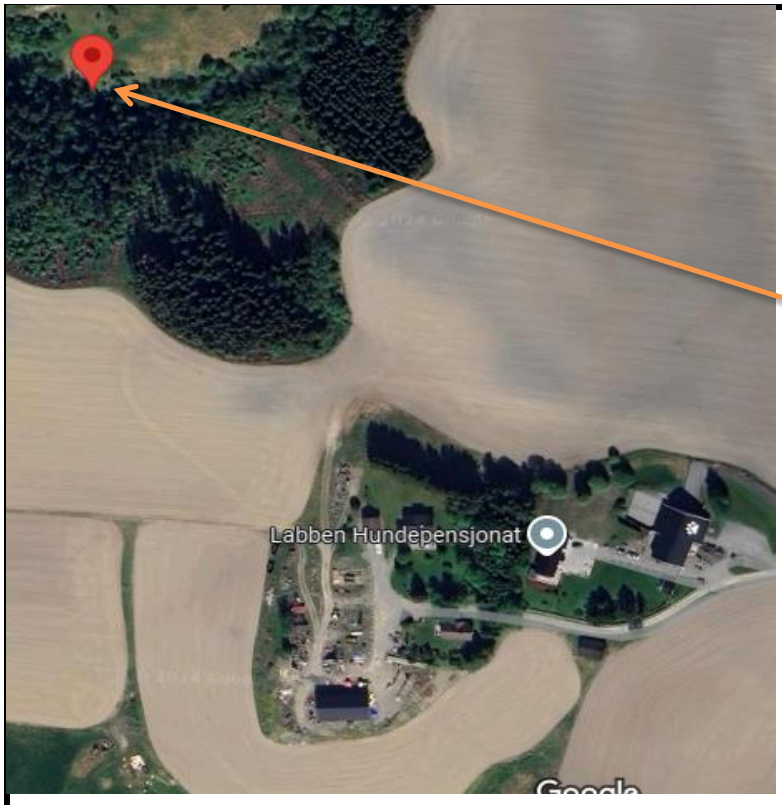


Orange= 5m

Rød= 10m

** Dersom det er brukt hydraulisk måler viser tallet til vannspeil under terreng. Der stanghøyden er trukket fra.

** Dersom det er brukt elektronisk måler viser tallet til vannsøyle over filter spiss.

| | | | |
|---|---|---|---|
| **Jobb nr** | **3737** | **Jobb tekst** | **Nannestad** |
| | **Poretrykksmåler** | | |
| Punkt nr. | **116G-2** | **116G-2** | Adresse: |
| Hydraulistisk | | | Lystadvegen 51, Kløfta |
| Elektronisk | 35948 | 35606 | Installert av: Arvis |
| Intervall logging | 24t | 24t | |
| Bor Dato | 08.10.2024 | 08.10.2024 | |
| **Spiss under terreng i meter** | **12** | **30** | |
| Stang Høyde i meter | 1 | 1 | |
| Kote høyde på spiss | 147,2 | 129,2 | Avlest av: /Trykk mB |
| Målt Dato | 28.10.2024 | 28.10.2024 | |
| **/ meter | **4,3** | **9,16** | AS/995,3 |
| Målt Dato | | | |
| **/ meter | | | |
| Målt dato | | | |
| **/ meter | | | |
| Målt Dato | | | |
| **/ meter | | | |
| Målt Dato | | | |
| **/ meter | | | |
| Målt Dato | | | |
| **/ meter | | | |
| WGS84desimal | 60.108352, 11.124067 | | MOH: 159,2 |

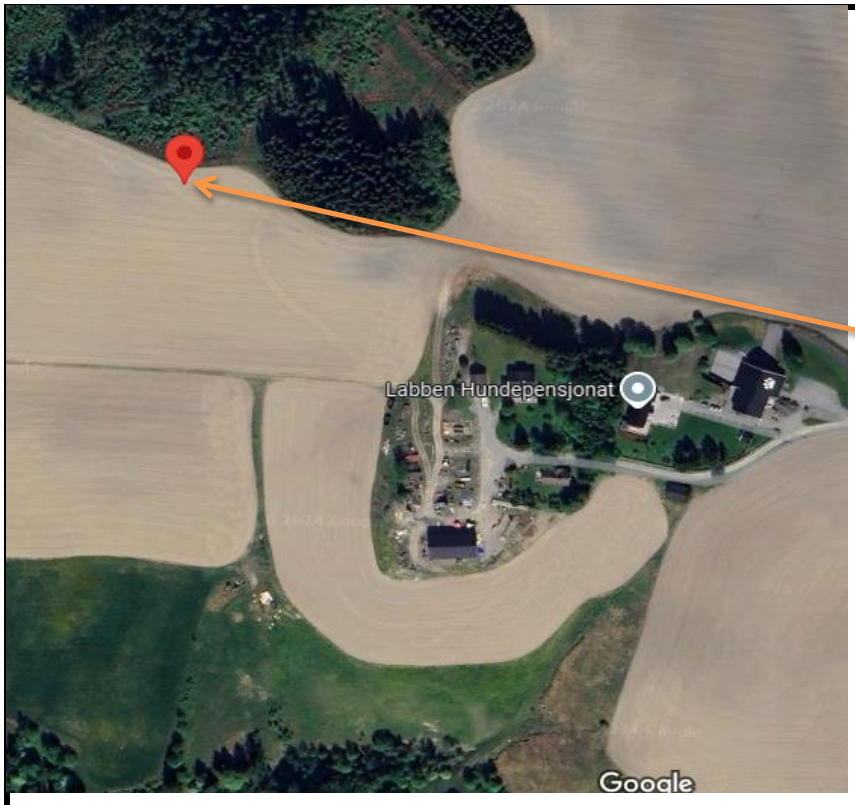


Orange=12m

Rød=30m

** Dersom det er brukt hydraulisk måler viser tallet til vannspeil under terreng. Der stanghøyden er trukket fra.

** Dersom det er brukt elektronisk måler viser tallet til vannsøyle over filter spiss.

| | | | |
|---|---|---|---|
| **Jobb nr** | **3737** | **Jobb tekst** | **Nannestad** |
| | **Poretrykksmåler** | | |
| Punkt nr. | **116G-4** | **116G-4** | Adresse: |
| Hydraulistisk | | | Lystadvegen 51, Kløfta |
| Elektronisk | 35945 | 35946 | Installert av: Arvis |
| Intervall logging | 24t | 24t | |
| Bor Dato | 04.10.2024 | 04.10.2024 | |
| **Spiss under terreng i meter** | **6** | **12** | |
| Stang Høyde i meter | 1 | 1 | |
| Kote høyde på spiss | 126,6 | 120,6 | Avlest av: /Trykk mB |
| Målt Dato | 28.10.2024 | 28.10.2024 | |
| **/ meter | **5,4** | **11,66** | AS/998,24 |
| Målt Dato | | | |
| **/ meter | | | |
| Målt dato | | | |
| **/ meter | | | |
| Målt Dato | | | |
| **/ meter | | | |
| Målt Dato | | | |
| **/ meter | | | |
| Målt Dato | | | |
| **/ meter | | | |
| WGS84desimal | 60.105510, 11.126665 | | MOH: 132,6 |

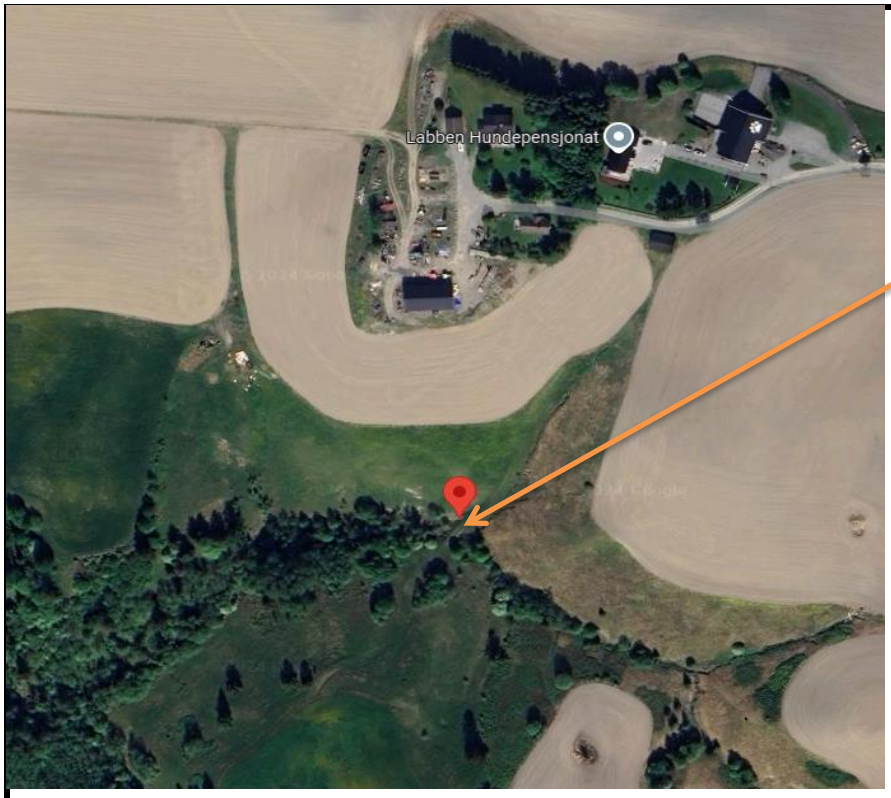


Rød=12m

Orange= 6m

** Dersom det er brukt hydraulisk måler viser tallet til vannspeil under terreng. Der stanghøyden er trukket fra.

** Dersom det er brukt elektronisk måler viser tallet til vannsøyle over filter spiss.

| | | | |
|---|---|---|---|
| **Jobb nr** | **3737** | **Jobb tekst** | **Nannestad** |
| | **Poretrykksmåler** | | |
| Punkt nr. | **116G-5** | **116G-5** | Adresse: |
| Hydraulistisk | | | Lystadvegen 51, Kløfta |
| Elektronisk | 35965 | 35584 | Installert av: Arvis |
| Intervall logging | 24t | 24t | |
| Bor Dato | 01.10.2024 | 07.10.2024 | |
| **Spiss under terreng i meter** | **12** | **25** | |
| Stang Høyde i meter | 1 | 1 | |
| Kote høyde på spiss | 138,8 | 125,8 | Avlest av: /Trykk mB |
| Målt Dato | 28.10.2024 | 28.10.2024 | |
| **/ meter | **3,05** | **6,94** | AS/995,9 |
| Målt Dato | | | |
| **/ meter | | | |
| Målt dato | | | |
| **/ meter | | | |
| Målt Dato | | | |
| **/ meter | | | |
| Målt Dato | | | |
| **/ meter | | | |
| Målt Dato | | | |
| **/ meter | | | |
| WGS84desimal | 60.105949, 11.126025 | | MOH: 150,8 |




** Dersom det er brukt hydraulisk måler viser tallet til vannspeil under terreng. Der stanghøyden er trukket fra.

** Dersom det er brukt elektronisk måler viser tallet til vannsøyle over filter spiss.

| | | | |
|---|---|---|---|
| **Jobb nr** | **3737** | **Jobb tekst** | **Nannestad** |
| | **Poretrykksmåler** | | |
| Punkt nr. | **137-1** | **137-1** | Adresse: |
| Hydraulistisk | | | Fossvegen 24, Holter |
| Elektronisk | 35268 | 35605 | Installert av: Arvis |
| Intervall logging | 24t | 24t | |
| Bor Dato | 29.05.2024 | 29.05.2024 | |
| **Spiss under terreng i meter** | **15** | **35** | |
| Stang Høyde i meter | 2 | 1,8 | |
| Kote høyde på spiss | 143 | 123 | Avlest av: /Trykk mB |
| Målt Dato | 12.06.2024 | 12.06.2024 | **DK/986** |
| **/ meter | **1,13** | **2,58** | |
| Målt Dato | 19.08.2024 | 19.08.2024 | **SK/996** |
| **/ meter | **0,89** | **2,18** | |
| Målt dato | 22.12.2024 | 22.12.2024 | **SK/1017** |
| **/ meter | **1,13** | **2,21** | |
| Målt Dato | | | |
| **/ meter | | | |
| Målt Dato | | | |
| **/ meter | | | |
| Målt Dato | | | |
| **/ meter | | | |
| WGS84desimal | 60.128329, 11.079066 | | MOH: 158 |

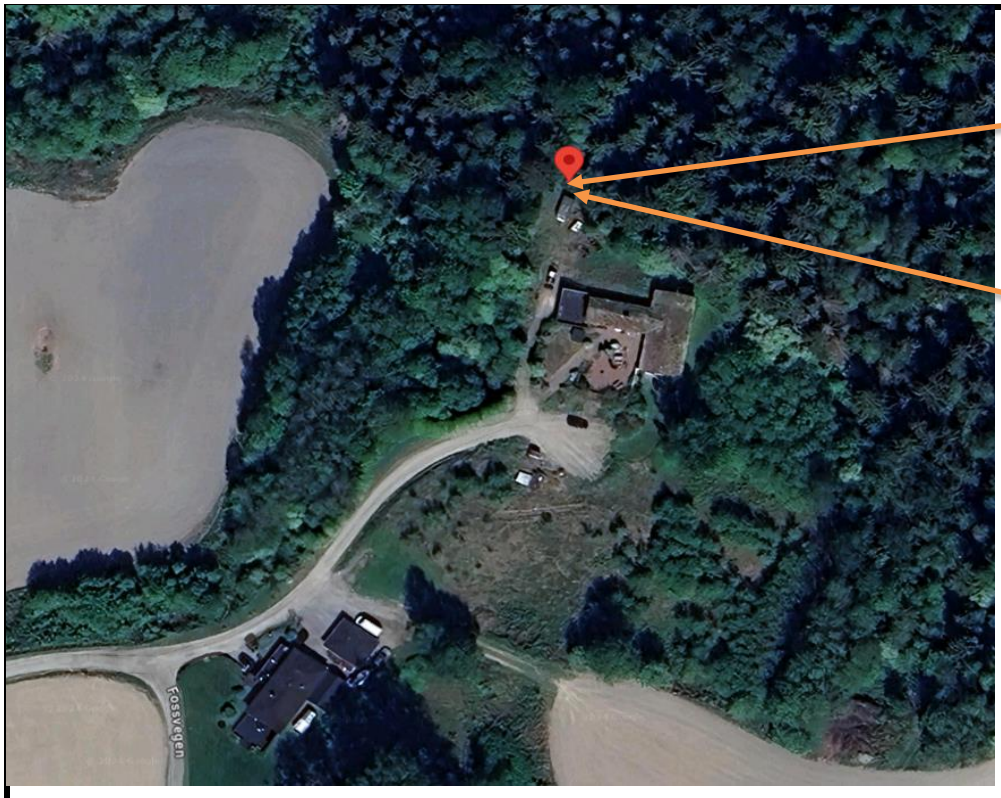


** Dersom det er brukt hydraulisk måler viser tallet til vannspeil under terreng. Der stanghøyden er trukket fra.

** Dersom det er brukt elektronisk måler viser tallet til vannsøyle over filter spiss.

| | | | |
|---|---|---|---|
| **Jobb nr** | **3737** | **Jobb tekst** | **Nannestad** |
| | **Poretrykksmåler** | | |
| Punkt nr. | **139-1** | **139-1** | Adresse: |
| Hydraulistisk | | | Fossvegen 11-13, Holter |
| Elektronisk | 35900 | 35608 | Installert av: Arvis |
| Intervall logging | 24t | 24t | |
| Bor Dato | 25.09.2024 | 25.09.2024 | |
| **Spiss under terreng i meter** | **10** | **40** | |
| Stang Høyde i meter | 1 | 1 | |
| Kote høyde på spiss | 151,93 | 121,93 | Avlest av: /Trykk mB |
| Målt Dato | 22.12.2024 | 22.12.2024 | **SK/ 1017** |
| **/ meter | **7,76** | **12,20** | |
| Målt Dato | | | |
| **/ meter | | | |
| Målt dato | | | |
| **/ meter | | | |
| Målt Dato | | | |
| **/ meter | | | |
| Målt Dato | | | |
| **/ meter | | | |
| Målt Dato | | | |
| **/ meter | | | |
| WGS84desimal | 60.125176, 11.065104 | | MOH: 161,93 |

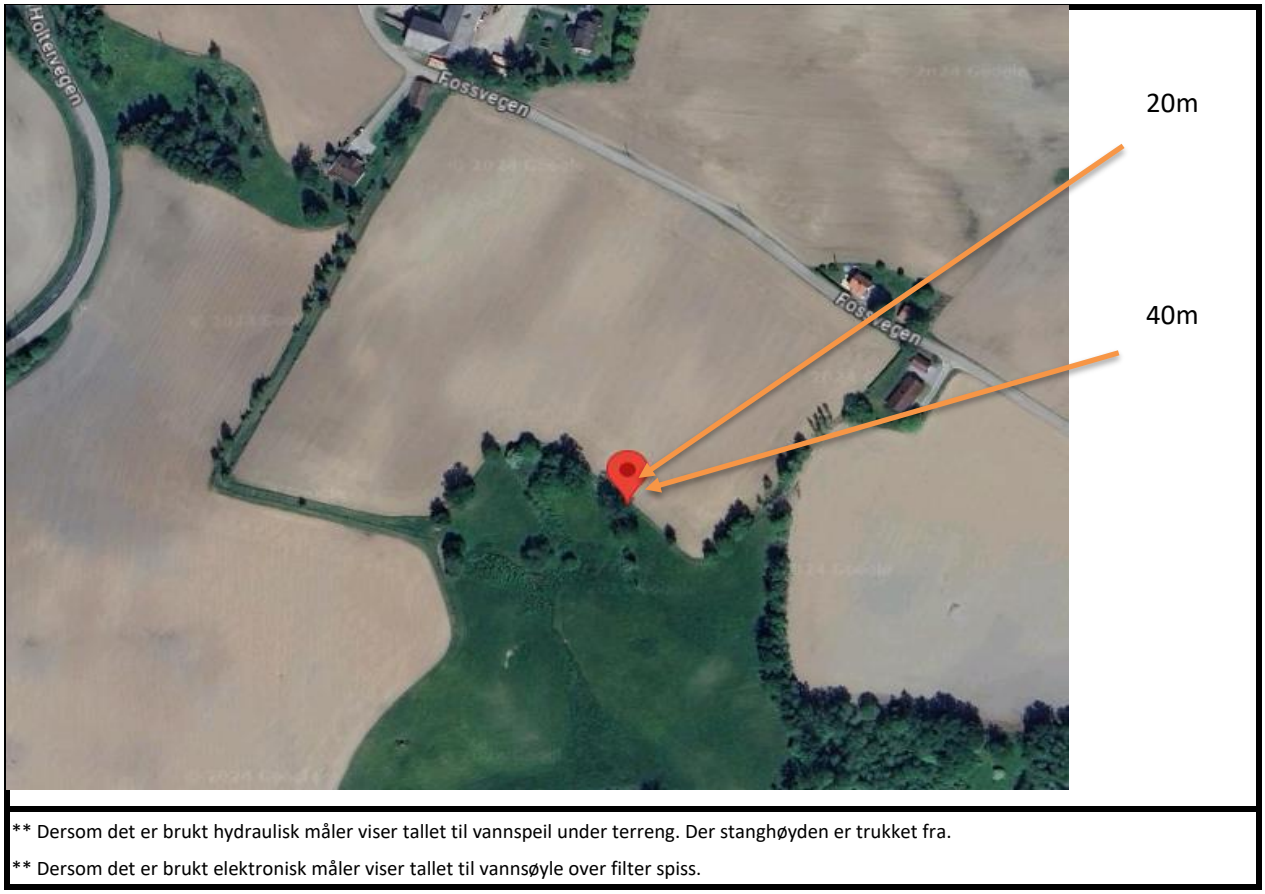


** Dersom det er brukt hydraulisk måler viser tallet til vannspeil under terreng. Der stanghøyden er trukket fra.

** Dersom det er brukt elektronisk måler viser tallet til vannsøyle over filter spiss.

| | | | |
|---|---|---|---|
| **Jobb nr** | **3737** | **Jobb tekst** | **Nannestad** |
| | **Poretrykksmåler** | | |
| Punkt nr. | **139-11b** | **139-11b** | Adresse: |
| Hydraulistisk | | | Holtervegen 140, Holter |
| Elektronisk | 35280 | 35901 | Installert av: Arvis |
| Intervall logging | 24t | 24t | |
| Bor Dato | 01.10.2024 | 01.10.2024 | |
| **Spiss under terreng i meter** | **10** | **20** | |
| Stang Høyde i meter | 1 | 1 | |
| Kote høyde på spiss | 123,6 | 113,6 | Avlest av: /Trykk mB |
| Målt Dato | 22.12.2024 | 22.12.2024 | **SK/ 1020** |
| **/ meter | **6,97** | **16,24** | |
| Målt Dato | | | |
| **/ meter | | | |
| Målt dato | | | |
| **/ meter | | | |
| Målt Dato | | | |
| **/ meter | | | |
| Målt Dato | | | |
| **/ meter | | | |
| Målt Dato | | | |
| **/ meter | | | |
| WGS84desimal | 60.127277, 11.055466 | | MOH: 133,6 |

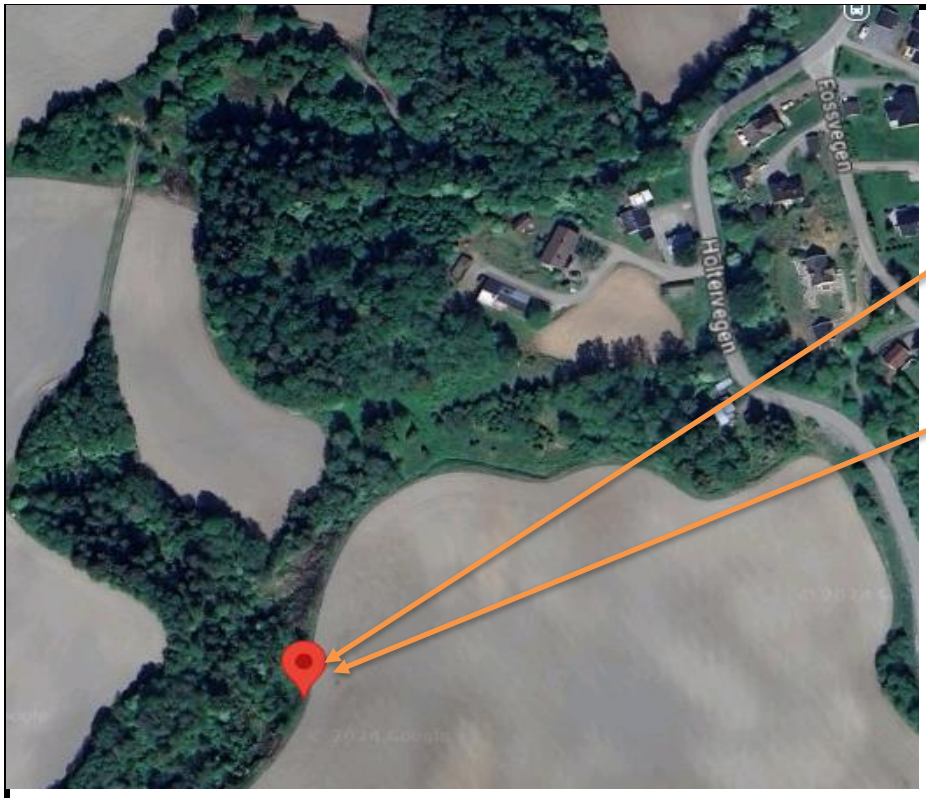


10m- orange

20m- Rød

** Dersom det er brukt hydraulisk måler viser tallet til vannspeil under terreng. Der stanghøyden er trukket fra.

** Dersom det er brukt elektronisk måler viser tallet til vannsøyle over filter spiss.

| | | | | |
|---|---|---|---|---|
| **Jobb nr** | **3737** | **Jobb tekst** | **Nannestad** | |
| | **Poretrykksmåler** | | | |
| Punkt nr. | **147-16** | **147-16** | Adresse: | |
| Hydraulistisk | | | Vestlykkja 14A, 2034 Holter | |
| Elektronisk | 35004 | 35003 | Installert av: | Frithjof |
| Intervall logging | 24 t | 24t | | |
| Bor Dato | 12.03.2024 | 12.03.2023 | | |
| **Spiss under terreng i meter** | **20** | **10** | | |
| Stang Høyde i meter | 1 | 1 | | |
| Kote høyde på spiss | 141,89 | 151,89 | Avlest av: /Trykk mB | |
| Målt Dato | 22.04.2024 | 23.04.2024 | **AS/ 1007** | |
| **/ meter | **12,93** | **7,3** | | |
| Målt Dato | 12.06.2024 | 12.06.2024 | **DK/985** | |
| **/ meter | **12,9** | **6,61** | | |
| Målt dato | 19.08.2024 | 19.08.2024 | **SK/ 996** | |
| **/ meter | **12,43** | **6,59** | | |
| Målt Dato | 22.12.2024 | 22.12.2024 | SK/1017 | |
| **/ meter | **12,62** | **7,03** | | |
| Målt Dato | | | | |
| **/ meter | | | | |
| Målt Dato | | | | |
| **/ meter | | | | |
| WGS84desimal | 60.150614, 11.028451 | | MOH: | 161,89 |




** Dersom det er brukt hydraulisk måler viser tallet til vannspeil under terreng. Der stanghøyden er trukket fra.

** Dersom det er brukt elektronisk måler viser tallet til vannsøyle over filter spiss.

| Jobb nr | 3737 | Jobb tekst | Nannestad |
|---|---|---|---|
| | **Poretrykksmåler** | | |
| Punkt nr. | **149-13B** | **149-13b** | Adresse: |
| Hydraulistisk | | | Nannestadvegen 95, 2034 Holter |
| Elektronisk | 35212 | 32702 | Installert av: Arvis |
| Intervall logging | 24t | 24t | |
| Bor Dato | 06.03.2024 | 06.03.2024 | |
| **Spiss under terreng i meter** | **15** | **30** | |
| Stang Høyde i meter | 1 | 1 | |
| Kote høyde på spiss | 157,35 | 142,35 | Avlest av: /Trykk mB |
| Målt Dato | 22.04.2024 | 22.04.2024 | **AS/ 1006** |
| **/ meter | **6** | **14,65** | |
| Målt Dato | 12.06.2024 | 12.06.2024 | **DK/984** |
| **/ meter | **6,2** | **14,81** | |
| Målt dato | 19.08.2024 | 19.08.2024 | **SK/ 994** |
| **/ meter | **5,5** | **14,46** | |
| Målt Dato | 22.12.2024 | 22.12.2024 | **SK/ 1016** |
| **/ meter | **5,5** | **14,23** | |
| Målt Dato | | | |
| **/ meter | | | |
| Målt Dato | | | |
| **/ meter | | | |
| WGS84desimal | 60.142230, 11.027985 | MOH: | 172,35 |




** Dersom det er brukt hydraulisk måler viser tallet til vannspeil under terreng. Der stanghøyden er trukket fra.

** Dersom det er brukt elektronisk måler viser tallet til vannsøyle over filter spiss.

| | | | |
|---|---|---|---|
| **Jobb nr** | **3737** | **Jobb tekst** | **Nannestad** |
| | **Poretrykksmåler** | | |
| Punkt nr. | **504-1** | **504-1** | Adresse: |
| Hydraulistisk | | | Austaddalsvegen 4, 2034 Holter |
| Elektronisk | 35210 | 35193 | Installert av: Arvis |
| Intervall logging | 24t | 24t | |
| Bor Dato | 14.03.2024 | 14.03.2024 | |
| **Spiss under terreng i meter** | **10** | **20** | |
| Stang Høyde i meter | 1 | 1 | |
| Kote høyde på spiss | 132,1 | 122,1 | Avlest av: /Trykk mB |
| Målt Dato | 22.04.2024 | 22.04.2024 | **AS / 1009** |
| **/ meter | **6,03** | **12,49** | |
| Målt Dato | 12.06.2024 | 12.06.2024 | **DK/987** |
| **/ meter | **5,81** | **12,73** | |
| Målt dato | 19.08.2024 | 19.08.2024 | **SK/997** |
| **/ meter | **5,72** | **12,73** | |
| Målt Dato | 22.12.2024 | 22.12.2024 | **SK/ 1019** |
| **/ meter | **5,79** | **12,67** | |
| Målt Dato | | | |
| **/ meter | | | |
| Målt Dato | | | |
| **/ meter | | | |
| WGS84desimal | 60.168450, 11.026349 | MOH: | 142,1 |

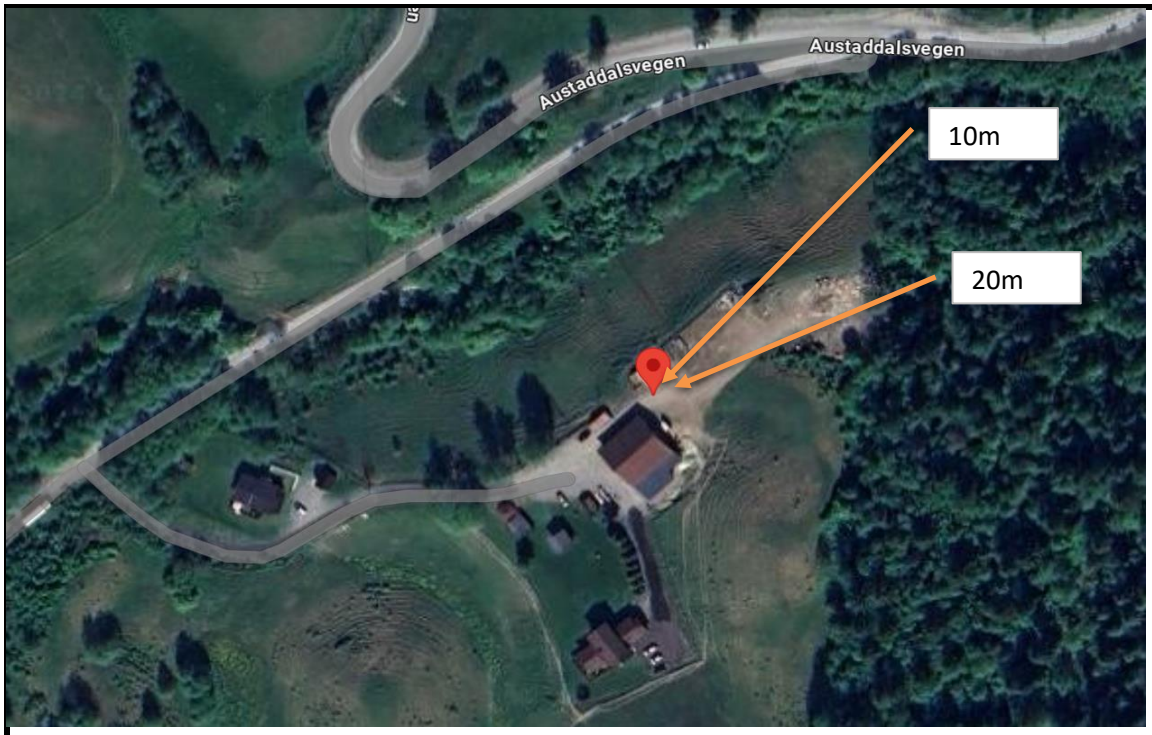


** Dersom det er brukt hydraulisk måler viser tallet til vannspeil under terreng. Der stanghøyden er trukket fra.

** Dersom det er brukt elektronisk måler viser tallet til vannsøyle over filter spiss.

| | | | | |
|---|---|---|---|---|
| **Jobb nr** | **3737** | **Jobb tekst** | **Nannestad** | |
| | **Poretrykksmåler** | | | |
| Punkt nr. | **505-3** | **505-3** | Adresse: | |
| Hydraulistisk | | | Nannestadvegen 100, 2034 Holter | |
| Elektronisk | 35211 | 35533 | Installert av: | Arvis |
| Intervall logging | 24t | 24t | | |
| Bor Dato | 12.03.2024 | 12.03.2024 | | |
| **Spiss under terreng i meter** | **10** | **30** | | |
| Stang Høyde i meter | 1 | 1 | | |
| Kote høyde på spiss | 156,86 | 136,86 | Avlest av: /Trykk mB | |
| Målt Dato | 22.04.2024 | 22.04.2024 | **AS/1006** | |
| **/ meter | **4,40** | **16,48** | | |
| Målt Dato | 02.05.2024 | 02.05.2024 | **AS/** | Målere ble flyttet bort fra jordet. |
| **/ meter | **4,58** | **16,48** | | Ny plassering på nytt ark. |
| Målt dato | | | | |
| **/ meter | | | | |
| Målt Dato | | | | |
| **/ meter | | | | |
| Målt Dato | | | | |
| **/ meter | | | | |
| Målt Dato | | | | |
| **/ meter | | | | |
| WGS84desimal | 60.150614, 11.028451 | | MOH: | 166,86 |

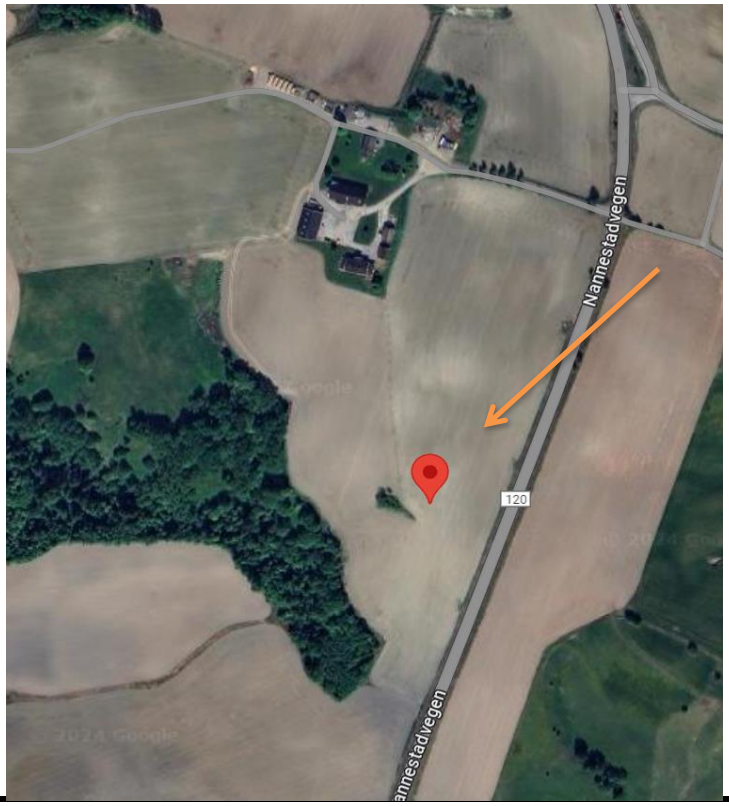


** Dersom det er brukt hydraulisk måler viser tallet til vannspeil under terreng. Der stanghøyden er trukket fra.

** Dersom det er brukt elektronisk måler viser tallet til vannsøyle over filter spiss.

| | | | | |
|---|---|---|---|---|
| **Jobb nr** | **3737** | **Jobb tekst** | **Nannestad** | |
| | **Poretrykksmåler** | | | |
| Punkt nr. | **505-3b** | **505-3b** | Adresse: | |
| Hydraulistisk | | | Nannestadvegen 100, 2034 Holter | |
| Elektronisk | 35459 | 35532 | Installert av: | Arvis |
| Intervall logging | 24t | 24t | | |
| Bor Dato | 02.05.2024 | 02.05.2024 | | |
| **Spiss under terreng i meter** | **10** | **30** | | |
| Stang Høyde i meter | 1 | 1 | | |
| Kote høyde på spiss | 154,4 | 134,4 | Avlest av: /Trykk mB | |
| Målt Dato | 13.06.2024 | 13.06.2024 | **DK/990** | Målere ble flyttet fra jordet |
| **/ meter | **5,55** | **18,68** | | til denne posisjonen |
| Målt Dato | 19.08.2024 | 19.08.2024 | **SK/995** | |
| **/ meter | **5,36** | **18,68** | | |
| Målt dato | 22.12.2024 | 22.12.2024 | **SK/ 1017** | |
| **/ meter | **5,65** | **18,29** | | |
| Målt Dato | | | | |
| **/ meter | | | | |
| Målt Dato | | | | |
| **/ meter | | | | |
| Målt Dato | | | | |
| **/ meter | | | | |
| WGS84desimal | 60.150533, 11.028039 | | MOH: | 164,4 |

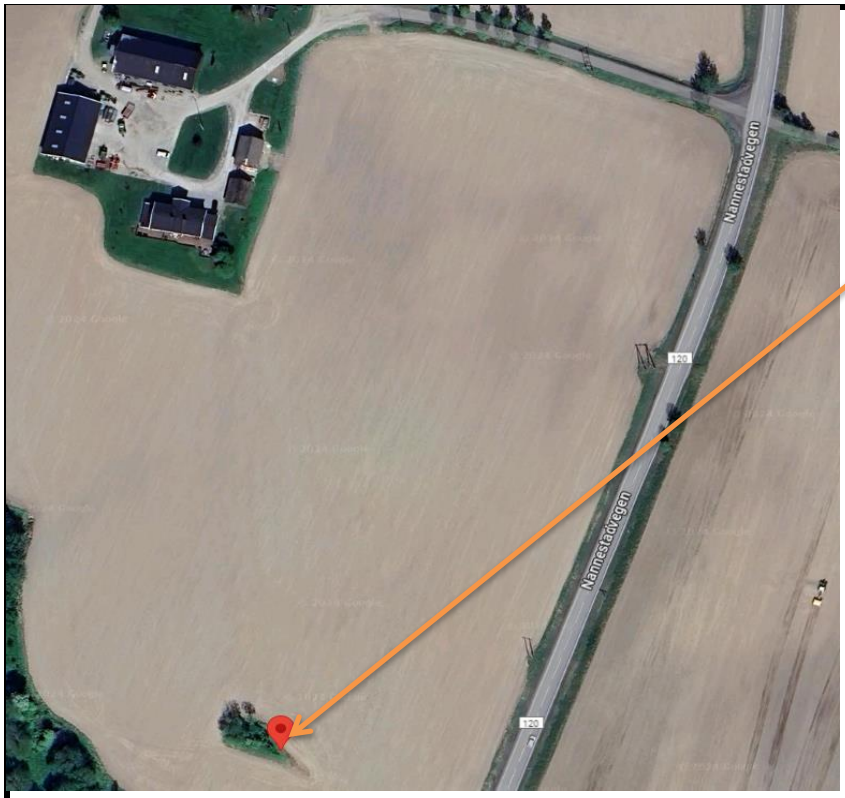


** Dersom det er brukt hydraulisk måler viser tallet til vannspeil under terreng. Der stanghøyden er trukket fra.

** Dersom det er brukt elektronisk måler viser tallet til vannsøyle over filter spiss.

| | | | |
|---|---|---|---|
| **Jobb nr** | **3737** | **Jobb tekst** | **Nannestad** |
| | **Poretrykksmåler** | | |
| Punkt nr. | **509-2** | **509-2** | Adresse: |
| Hydraulistisk | | | Eiksvegen 44, 2034 Holter |
| Elektronisk | 35002 | 32710 | Installert av: Frithjof |
| Intervall logging | 24 t | 24t | |
| Bor Dato | 18.03.2024 | 18.03.2024 | |
| **Spiss under terreng i meter** | **15** | **35** | |
| Stang Høyde i meter | 2 | 2 | |
| Kote høyde på spiss | 162,13 | 142,13 | Avlest av: /Trykk mB |
| Målt Dato | 22.04.2024 | 22.04.2024 | **AS / 1005** |
| **/ meter | **4,84** | **Tørt** | |
| Målt Dato | 13.06.2024 | 13.06.2024 | **DK/985** |
| **/ meter | **4,43** | **Tørt** | |
| Målt dato | 19.08.2024 | 19.08.2024 | **SK/ 993** |
| **/ meter | **4,12** | **Tørt** | |
| Målt Dato | 22.12.2024 | 22.12.2024 | **SK/ 1015** |
| **/ meter | **4,37** | **Tørt** | |
| Målt Dato | | | |
| **/ meter | | | |
| Målt Dato | | | |
| **/ meter | | | |
| WGS84desimal | 60.156847, 11.046869 | MOH: | 177,13 |




** Dersom det er brukt hydraulisk måler viser tallet til vannspeil under terreng. Der stanghøyden er trukket fra.

** Dersom det er brukt elektronisk måler viser tallet til vannsøyle over filter spiss.

| | | | |
|---|---|---|---|
| **Jobb nr** | **3737** | **Jobb tekst** | **Nannestad** |
| | **Poretrykksmåler** | | |
| Punkt nr. | **511-3** | **511-3** | Adresse: |
| Hydraulistisk | | | Austaddalsvegen 12, 2034 Holter |
| Elektronisk | 35198 | 35534 | Installert av: Arvis |
| Intervall logging | 24t | 24t | |
| Bor Dato | 12.03.2024 | 12.03.2024 | |
| **Spiss under terreng i meter** | **10** | **30** | |
| Stang Høyde i meter | 1 | 1 | |
| Kote høyde på spiss | 153,75 | 133,75 | Avlest av: /Trykk mB |
| Målt Dato | 22.04.2024 | 22.04.2024 | **AS / 1006** |
| **/ meter | **5,03** | **13,26** | |
| Målt Dato | 13.06.2024 | 13.06.2024 | **DK/986** |
| **/ meter | **4,61** | **13,39** | |
| Målt dato | 19.08.2024 | 19.08.2024 | **SK/ 997** |
| **/ meter | **4,58** | **12,96** | |
| Målt Dato | 22.12.2024 | 22.12.2024 | **SK/1016** |
| **/ meter | **4,88** | **13,0** | |
| Målt Dato | | | |
| **/ meter | | | |
| Målt Dato | | | |
| **/ meter | | | |
| WGS84desimal | 60.169021, 11.019027 | | MOH: 163,75 |




** Dersom det er brukt hydraulisk måler viser tallet til vannspeil under terreng. Der stanghøyden er trukket fra.

** Dersom det er brukt elektronisk måler viser tallet til vannsøyle over filter spiss.

| Jobb nr | 3737 | Jobb tekst | Nannestad |
|---|---|---|---|
| | **Poretrykksmåler** | | |
| Punkt nr. | **524-7** | **524-7** | Adresse: |
| Hydraulistisk | | | Engervegen 147, Nannestad |
| Elektronisk | 35456 | 35457 | Installert av: Arvis |
| Intervall logging | 24t | 24t | |
| Bor Dato | 06.05.2024 | 06.05.2024 | |
| **Spiss under terreng i meter** | **6** | **15** | |
| Stang Høyde i meter | 1 | 1 | |
| Kote høyde på spiss | 149,8 | 140,8 | Avlest av: /Trykk mB |
| Målt Dato | 13.06.2024 | 13.06.2024 | **DK/988** |
| **/ meter | **5,95** | **16,72** | |
| Målt Dato | 19.08.2024 | 19.08.2024 | **SK/ 999** |
| **/ meter | **5,74** | **16,31** | |
| Målt dato | 22.12.2024 | 22.12.2024 | **SK/ 973** |
| **/ meter | **5,89** | **16,44** | |
| Målt Dato | | | |
| **/ meter | | | |
| Målt Dato | | | |
| **/ meter | | | |
| Målt Dato | | | |
| **/ meter | | | |
| WGS84desimal | 60.197301, 11.022883 | MOH: | 155,8 |




** Dersom det er brukt hydraulisk måler viser tallet til vannspeil under terreng. Der stanghøyden er trukket fra.

** Dersom det er brukt elektronisk måler viser tallet til vannsøyle over filter spiss.

| | | | |
|---|---|---|---|
| **Jobb nr** | **3737** | **Jobb tekst** | **Nannestad** |
| | **Poretrykksmåler** | | |
| Punkt nr. | **524-13b2** | **524-13b2** | Adresse: |
| Hydraulistisk | | | Engervegen 147, Nannestad |
| Elektronisk | 35019 | 35017 | Installert av: Arvis |
| Intervall logging | 24t | 24t | |
| Bor Dato | 07.05.2024 | 07.05.2024 | |
| **Spiss under terreng i meter** | **10** | **20** | |
| Stang Høyde i meter | 1 | 1 | |
| Kote høyde på spiss | 151,8 | 141,8 | Avlest av: /Trykk mB |
| Målt Dato | 13.06.2024 | 13.06.2024 | **DK/987** |
| **/ meter | **7,09** | **16,00** | |
| Målt Dato | 19.08.2024 | 19.08.2024 | **SK/998** |
| **/ meter | **7,07** | **15,58** | |
| Målt dato | 22.12.2024 | 22.12.2024 | **SK/ 973** |
| **/ meter | **7,23** | **15,70** | |
| Målt Dato | | | |
| **/ meter | | | |
| Målt Dato | | | |
| **/ meter | | | |
| Målt Dato | | | |
| **/ meter | | | |
| WGS84desimal | 60.197237, 11.021069 | | MOH: 161,8 |

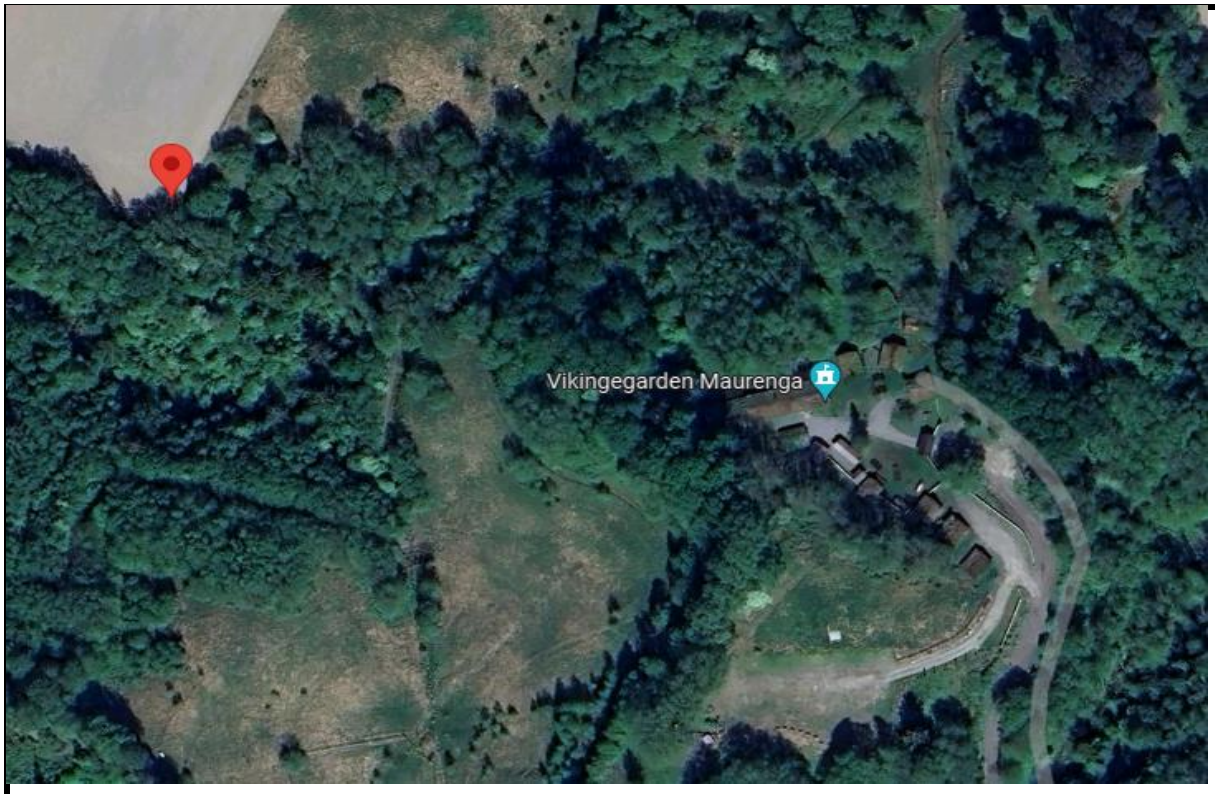


** Dersom det er brukt hydraulisk måler viser tallet til vannspeil under terreng. Der stanghøyden er trukket fra.

** Dersom det er brukt elektronisk måler viser tallet til vannsøyle over filter spiss.

| | | | |
|---|---|---|---|
| **Jobb nr** | **3737** | **Jobb tekst** | **Nannestad** |
| | **Poretrykksmåler** | | |
| Punkt nr. | **525-9** | **525-9** | Adresse: |
| Hydraulistisk | | | Engervegen 90, Nannestad (nabo) |
| Elektronisk | 35769 | 35535 | Installert av: Arvis |
| Intervall logging | 24t | 24t | |
| Bor Dato | 16.10.2024 | 16.10.2024 | |
| **Spiss under terreng i meter** | **14** | **28** | |
| Stang Høyde i meter | 1 | 1 | |
| Kote høyde på spiss | 168,5 | 154,5 | Avlest av: /Trykk mB |
| Målt Dato | 22.12.2024 | 22.12.2024 | **SK/ 970** |
| **/ meter | **9,84** | **21,93** | |
| Målt Dato | | | |
| **/ meter | | | |
| Målt dato | | | |
| **/ meter | | | |
| Målt Dato | | | |
| **/ meter | | | |
| Målt Dato | | | |
| **/ meter | | | |
| Målt Dato | | | |
| **/ meter | | | |
| WGS84desimal | 60.204633, 11.029998 | | MOH: 182,5 |




Orange=

Rød=

** Dersom det er brukt hydraulisk måler viser tallet til vannspeil under terreng. Der stanghøyden er trukket fra.

** Dersom det er brukt elektronisk måler viser tallet til vannsøyle over filter spiss.

| | | | |
|---|---|---|---|
| **Jobb nr** | **3737** | **Jobb tekst** | **Nannestad** |
| | **Poretrykksmåler** | | |
| Punkt nr. | **526-3b** | **526-3b** | Adresse: |
| Hydraulistisk | | | Nannestadvegen 167, Nannestad |
| Elektronisk | 35205 | 35206 | Installert av: Arvis |
| Intervall logging | 24t | 24t | |
| Bor Dato | 13.05.2024 | 13.05.2024 | |
| **Spiss under terreng i meter** | **9** | **20** | |
| Stang Høyde i meter | 1 | 1 | |
| Kote høyde på spiss | 145,1 | 134,1 | Avlest av: /Trykk mB |
| Målt Dato | 13.06.2024 | 13.06.2024 | **DK/** |
| **/ meter | **6,7** | **18,0** | |
| Målt Dato | 19.08.2024 | 19.08.2024 | **SK/ 999** |
| **/ meter | **6,99** | **17,7** | |
| Målt dato | 22.12.2024 | 22.12.2024 | **SK/ 1018** |
| **/ meter | **7,17** | **17,86** | |
| Målt Dato | | | |
| **/ meter | | | |
| Målt Dato | | | |
| **/ meter | | | |
| Målt Dato | | | |
| **/ meter | | | |
| WGS84desimal | 60.197237, 11.021069 | MOH: | 154,1 |

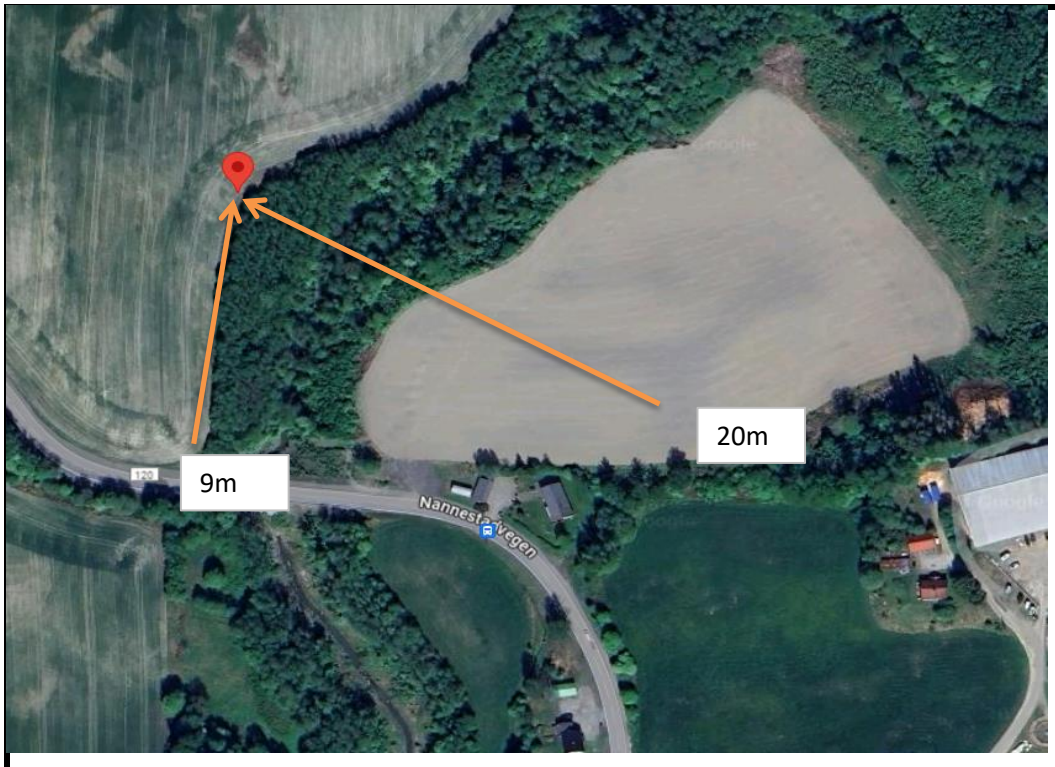


** Dersom det er brukt hydraulisk måler viser tallet til vannspeil under terreng. Der stanghøyden er trukket fra.

** Dersom det er brukt elektronisk måler viser tallet til vannsøyle over filter spiss.

| | | | |
|---|---|---|---|
| **Jobb nr** | **3737** | **Jobb tekst** | **Nannestad** |
| | **Poretrykksmåler** | | |
| Punkt nr. | **528-1** | **528-1** | Adresse: |
| Hydraulistisk | | | Engervegen 33b, Nannestad |
| Elektronisk | 35896 | 35899 | Installert av: Arvis |
| Intervall logging | 24t | 24t | |
| Bor Dato | 02.10.2024 | 02.10.2024 | |
| **Spiss under terreng i meter** | **10** | **18** | |
| Stang Høyde i meter | 1 | 1 | |
| Kote høyde på spiss | 168,6 | 160,6 | Avlest av: /Trykk mB |
| Målt Dato | 22.12.2024 | 22.12.2024 | **SK/ 971** |
| **/ meter | **8,5** | **15,24** | |
| Målt Dato | | | |
| **/ meter | | | |
| Målt dato | | | |
| **/ meter | | | |
| Målt Dato | | | |
| **/ meter | | | |
| Målt Dato | | | |
| **/ meter | | | |
| Målt Dato | | | |
| **/ meter | | | |
| WGS84desimal | 60.205340, 11.011982 | | MOH: 178,6 |




10m- orange

18m- Rød

** Dersom det er brukt hydraulisk måler viser tallet til vannspeil under terreng. Der stanghøyden er trukket fra.

** Dersom det er brukt elektronisk måler viser tallet til vannsøyle over filter spiss.

| | | | |
|---|---|---|---|
| **Jobb nr** | **3737** | **Jobb tekst** | **Nannestad** |
| | **Poretrykksmåler** | | |
| Punkt nr. | **533-9** | **533-9** | Adresse: |
| Hydraulistisk | | | Låkedalsvegen 11, Nannestad |
| Elektronisk | 35277 | 34199 | Installert av: Arvis |
| Intervall logging | 24t | 24t | |
| Bor Dato | 03.10.2024 | 03.10.2024 | |
| **Spiss under terreng i meter** | **13** | **22** | |
| Stang Høyde i meter | 1 | 1 | |
| Kote høyde på spiss | 171,13 | 162,13 | Avlest av: /Trykk mB |
| Målt Dato | 22.12.2024 | 22.12.2024 | **SK/ 970** |
| **/ meter | **5,87** | **13,23** | |
| Målt Dato | | | |
| **/ meter | | | |
| Målt dato | | | |
| **/ meter | | | |
| Målt Dato | | | |
| **/ meter | | | |
| Målt Dato | | | |
| **/ meter | | | |
| Målt Dato | | | |
| **/ meter | | | |
| WGS84desimal | 60.217073, 10.995975 | | MOH: 184,13 |




** Dersom det er brukt hydraulisk måler viser tallet til vannspeil under terreng. Der stanghøyden er trukket fra.

** Dersom det er brukt elektronisk måler viser tallet til vannsøyle over filter spiss.

| | | | |
|---|---|---|---|
| **Jobb nr** | **3737** | **Jobb tekst** | **Nannestad** |
| | **Poretrykksmåler** | | |
| Punkt nr. | **534-3** | **534-3** | Adresse: |
| Hydraulistisk | | | Bahusvegen 24, Nannestad |
| Elektronisk | 35463 | 35460 | Installert av: Arvis |
| Intervall logging | 24t | 24t | |
| Bor Dato | 15.05.2024 | 15.05.2024 | |
| **Spiss under terreng i meter** | **5** | **10** | |
| Stang Høyde i meter | 1 | 1 | |
| Kote høyde på spiss | 170,1 | 165,1 | Avlest av: /Trykk mB |
| Målt Dato | 13.06.2024 | 13.06.2024 | **DK/985** |
| **/ meter | **4,97** | **8,73** | |
| Målt Dato | 19.08.2024 | 19.08.2024 | **SK/ 997** |
| **/ meter | **4,75** | **8,59** | |
| Målt dato | 22.12.2024 | 22.12.2024 | **SK/ 971** |
| **/ meter | **4,85** | **8,72** | |
| Målt Dato | | | |
| **/ meter | | | |
| Målt Dato | | | |
| **/ meter | | | |
| Målt Dato | | | |
| **/ meter | | | |
| WGS84desimal | 60.225897, 11.005760 | | MOH: 175,1 |

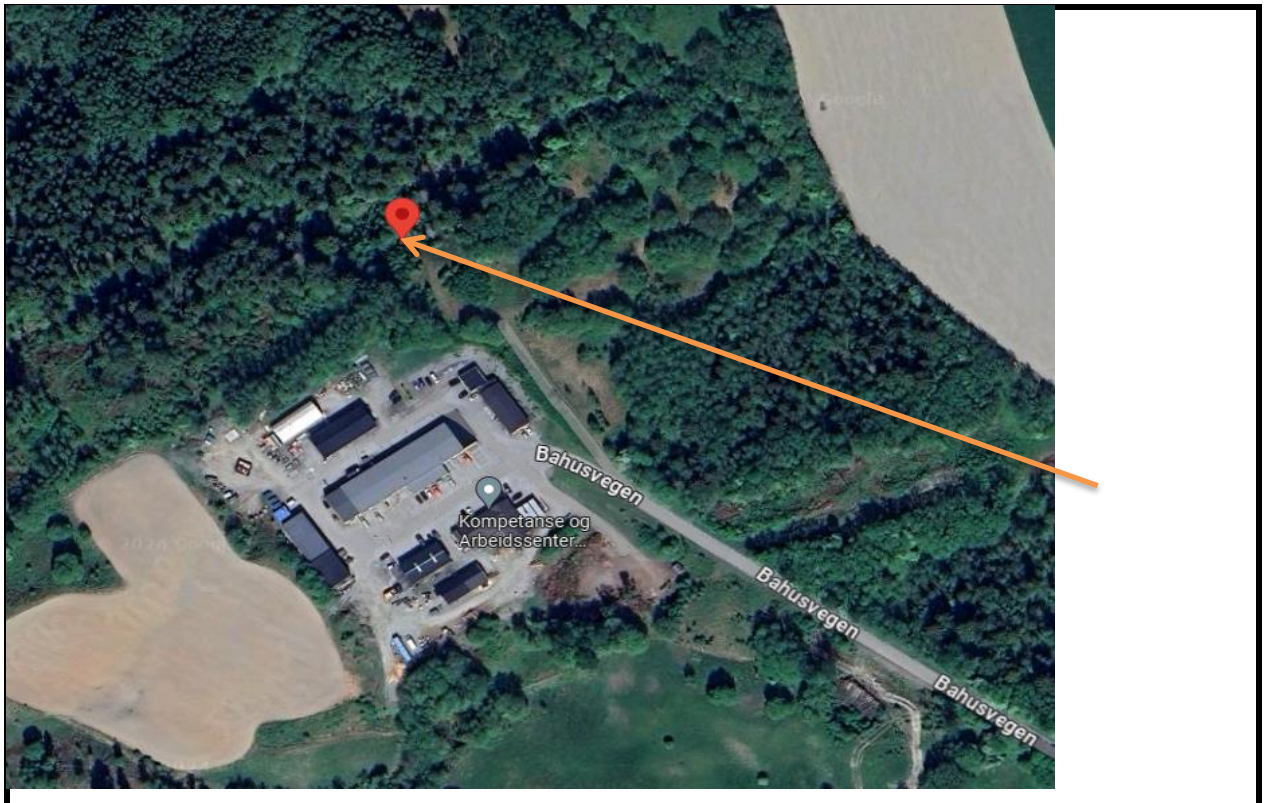


** Dersom det er brukt hydraulisk måler viser tallet til vannspeil under terreng. Der stanghøyden er trukket fra.

** Dersom det er brukt elektronisk måler viser tallet til vannsøyle over filter spiss.

| | | | |
|---|---|---|---|
| **Jobb nr** | **3737** | **Jobb tekst** | **Nannestad** |
| | **Poretrykksmåler** | | |
| Punkt nr. | **534-7** | **534-7** | Adresse: |
| Hydraulistisk | | | Låkedalsvegen 11, Nannestad |
| Elektronisk | 35466 | 35467 | Installert av: Arvis |
| Intervall logging | 24t | 24t | |
| Bor Dato | 22.05.2024 | 22.05.2024 | |
| **Spiss under terreng i meter** | **7** | **20** | |
| Stang Høyde i meter | 1 | 1 | |
| Kote høyde på spiss | 168,9 | 155,9 | Avlest av: /Trykk mB |
| Målt Dato | 13.06.2024 | 13.06.2024 | **DK/985** |
| **/ meter | **6,57** | **14,49** | |
| Målt Dato | 19.08.2024 | 19.08.2024 | **SK/ 996** |
| **/ meter | **5,12** | **14,24** | |
| Målt dato | 22.12.2024 | 22.12.2024 | **SK/ 971** |
| **/ meter | **5,18** | **14,32** | |
| Målt Dato | | | |
| **/ meter | | | |
| Målt Dato | | | |
| **/ meter | | | |
| Målt Dato | | | |
| **/ meter | | | |
| WGS84desimal | 60.218858, 10.996347 | MOH: | 175,9 |




** Dersom det er brukt hydraulisk måler viser tallet til vannspeil under terreng. Der stanghøyden er trukket fra.

** Dersom det er brukt elektronisk måler viser tallet til vannsøyle over filter spiss.

| | | | |
|---|---|---|---|
| **Jobb nr** | **3737** | **Jobb tekst** | **Nannestad** |
| | **Poretrykksmåler** | | |
| Punkt nr. | **538-7** | **538-7** | Adresse: |
| Hydraulistisk | | | Sogndalsvegen 13, Gardermoen |
| Elektronisk | 35537 | 35538 | Installert av: Arvis |
| Intervall logging | 24t | 24t | |
| Bor Dato | 16.10.2024 | 16.10.2024 | |
| **Spiss under terreng i meter** | **33** | **45** | |
| Stang Høyde i meter | 1 | 1 | |
| Kote høyde på spiss | 156,7 | 144,7 | Avlest av: /Trykk mB |
| Målt Dato | 22.12.2024 | 22.12.2024 | **SK/ 1013** |
| **/ meter | **10,67** | **18,07** | |
| Målt Dato | | | |
| **/ meter | | | |
| Målt dato | | | |
| **/ meter | | | |
| Målt Dato | | | |
| **/ meter | | | |
| Målt Dato | | | |
| **/ meter | | | |
| Målt Dato | | | |
| **/ meter | | | |
| WGS84desimal | 60.196581, 11.054600 | | MOH: 189,7 |




Orange= 33m

Rød= 45m

** Dersom det er brukt hydraulisk måler viser tallet til vannspeil under terreng. Der stanghøyden er trukket fra.

** Dersom det er brukt elektronisk måler viser tallet til vannsøyle over filter spiss.

| | | | | |
|---|---|---|---|---|
| **Jobb nr** | **3737** | **Jobb tekst** | **Nannestad** | |
| | **Poretrykksmåler** | | | |
| Punkt nr. | **546-3** | **546-3** | Adresse: | |
| Hydraulistisk | | | Breenvegen 24, Maura | |
| Elektronisk | 35807 | 35809 | Installert av: | Arvis |
| Intervall logging | 24t | 24t | | |
| Bor Dato | 10.10.2024 | 10.10.2024 | | |
| **Spiss under terreng i meter** | **10** | **17** | | |
| Stang Høyde i meter | 1 | 1 | | |
| Kote høyde på spiss | 175,3 | 168,3 | Avlest av: /Trykk mB | |
| Målt Dato | 22.12.2024 | 22.12.2024 | **SK/ 970** | |
| **/ meter | **2,99** | **9,63** | | |
| Målt Dato | | | | |
| **/ meter | | | | |
| Målt dato | | | | |
| **/ meter | | | | |
| Målt Dato | | | | |
| **/ meter | | | | |
| Målt Dato | | | | |
| **/ meter | | | | |
| Målt Dato | | | | |
| **/ meter | | | | |
| WGS84desimal | 60.253859, 11.005732 | | MOH: | 185,3 |




Rød=17m

Orange= 10m

** Dersom det er brukt hydraulisk måler viser tallet til vannspeil under terreng. Der stanghøyden er trukket fra.

** Dersom det er brukt elektronisk måler viser tallet til vannsøyle over filter spiss.

| | | | |
|---|---|---|---|
| **Jobb nr** | **3737** | **Jobb tekst** | **Nannestad** |

**Poretrykksmåler**

| | | | | |
|---|---|---|---|---|
| Punkt nr. | **546-16** | **546-16** | Adresse: | |
| Hydraulistisk | | | Vålaugsvegen 114, Maura | |
| Elektronisk | 35764 | 35768 | Installert av: | Arvis |
| Intervall logging | 24t | 24t | | |
| Bor Dato | 17.10.2024 | 17.10.2024 | | |
| **Spiss under terreng i meter** | **5** | **10** | | |
| Stang Høyde i meter | 1 | 1 | | |
| Kote høyde på spiss | 182,3 | 177,3 | Avlest av: /Trykk mB | |
| Målt Dato | 22.12.2024 | 22.12.2024 | **SK/ 970** | |
| **/ meter | **3,29** | **7,09** | | |
| Målt Dato | | | | |
| **/ meter | | | | |
| Målt dato | | | | |
| **/ meter | | | | |
| Målt Dato | | | | |
| **/ meter | | | | |
| Målt Dato | | | | |
| **/ meter | | | | |
| Målt Dato | | | | |
| **/ meter | | | | |
| WGS84desimal | 60.256287, 11.017777 | | MOH: | 187,3 |




Orange=5m
Rød=10m

** Dersom det er brukt hydraulisk måler viser tallet til vannspeil under terreng. Der stanghøyden er trukket fra.

** Dersom det er brukt elektronisk måler viser tallet til vannsøyle over filter spiss.

| | | | |
|---|---|---|---|
| **Jobb nr** | **3737** | **Jobb tekst** | **Nannestad** |
| | **Poretrykksmåler** | | |
| Punkt nr. | **548-2** | **548-2** | Adresse: |
| Hydraulistisk | | | Vålaugsvegen 36, Maura |
| Elektronisk | 35465 | 35464 | Installert av: Arvis |
| Intervall logging | 24t | 24t | |
| Bor Dato | 27.05.2024 | 27.02.2024 | |
| **Spiss under terreng i meter** | **5** | **20** | |
| Stang Høyde i meter | 2 | 2 | |
| Kote høyde på spiss | 198,8 | 183,8 | Avlest av: /Trykk mB |
| Målt Dato | 13.06.2024 | 13.06.2024 | **DK/982** |
| **/ meter | **2,89** | **9,03** | |
| Målt Dato | 19.08.2024 | 19.08.2024 | **SK/ 994** |
| **/ meter | **2,76** | **8,8** | |
| Målt dato | 22.12.2024 | 22.12.2024 | **SK/ 968** |
| **/ meter | **2,81** | **8,87** | |
| Målt Dato | | | |
| **/ meter | | | |
| Målt Dato | | | |
| **/ meter | | | |
| Målt Dato | | | |
| **/ meter | | | |
| WGS84desimal | 60.266493, 10.982236 | | MOH: 203,8 |

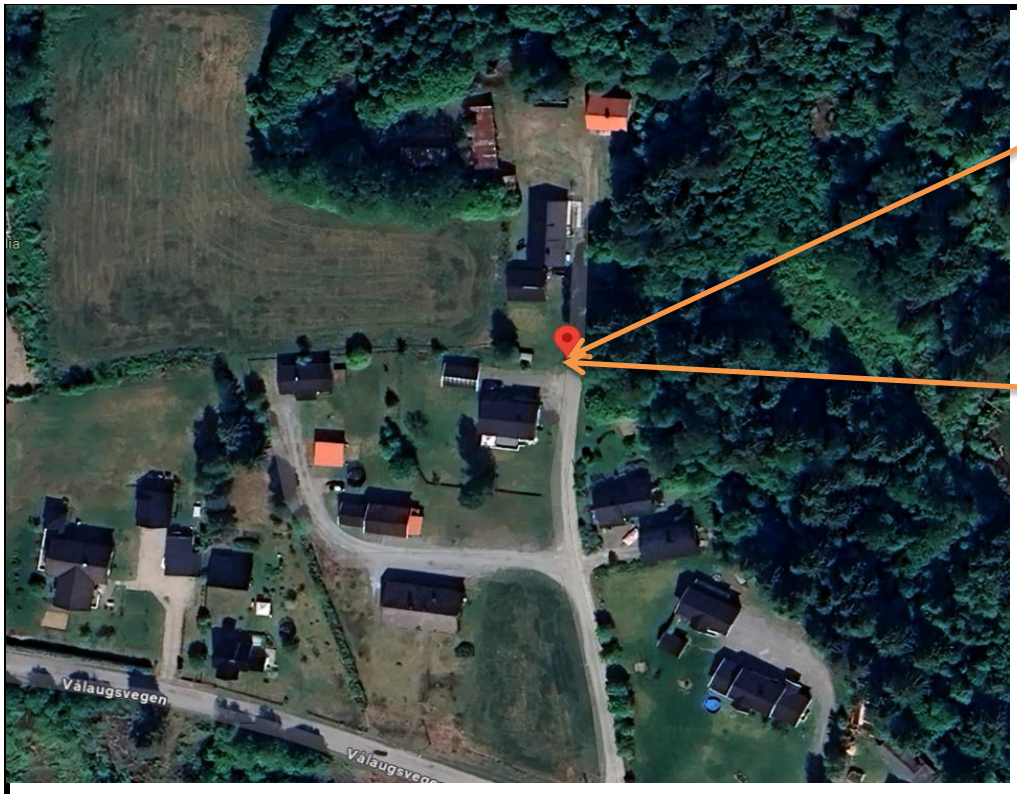


** Dersom det er brukt hydraulisk måler viser tallet til vannspeil under terreng. Der stanghøyden er trukket fra.

** Dersom det er brukt elektronisk måler viser tallet til vannsøyle over filter spiss.

| | | | |
|---|---|---|---|
| **Jobb nr** | **3737** | **Jobb tekst** | **Nannestad** |
| | **Poretrykksmåler** | | |
| Punkt nr. | **RG11** | **RG11** | Adresse: |
| Hydraulistisk | | | Engervegen 85, Nannestad |
| Elektronisk | 35018 | 35020 | Installert av: Arvis |
| Intervall logging | 12t | 12t | |
| Bor Dato | 07.05.2024 | 07.05.2024 | |
| **Spiss under terreng i meter** | **5** | **20** | |
| Stang Høyde i meter | 1 | 1 | |
| Kote høyde på spiss | 145,1 | 130,1 | Avlest av: /Trykk mB |
| Målt Dato | 19.08.2024 | 19.08.2024 | **SK/999** |
| **/ meter | **3,99** | **20,47** | |
| Målt Dato | 22.12.2024 | 22.12.2024 | **SK/ 974** |
| **/ meter | **3,97** | **20,61** | |
| Målt dato | | | |
| **/ meter | | | |
| Målt Dato | | | |
| **/ meter | | | |
| Målt Dato | | | |
| **/ meter | | | |
| Målt Dato | | | |
| **/ meter | | | |
| WGS84desimal | 60.199561, 11.017087 | | MOH: 150,1 |




5m

20m

Tegn eller ta bilde som viser plassering av målere

** Dersom det er brukt hydraulisk måler viser tallet til vannspeil under terreng. Der stanghøyden er trukket fra.

** Dersom det er brukt elektronisk måler viser tallet til vannsøyle over filter spiss.

| | | | |
|---|---|---|---|
| **Jobb nr** | **3737** | **Jobb tekst** | **Nannestad** |

**Poretrykksmåler**

| | | | | |
|---|---|---|---|---|
| Punkt nr. | **RG16** | **RG16** | Adresse: | |
| Hydraulistisk | | | Løkenvegen 5, Holter | |
| Elektronisk | 35461 | 35531 | Installert av: | Arvis |
| Intervall logging | 24t | 24t | | |
| Bor Dato | 14.05.2024 | 14.05.2024 | | |
| **Spiss under terreng i meter** | **15** | **25** | | |
| Stang Høyde i meter | 1 | 1 | | |
| Kote høyde på spiss | 162,1 | 152,1 | Avlest av: /Trykk mB | |
| Målt Dato | 19.08.2024 | 19.08.2024 | **SK/ 994** | |
| **/ meter | **8,4** | **11,86** | | |
| Målt Dato | 22.12.2024 | 22.12.2024 | **SK/1015** | |
| **/ meter | **8,5** | **11,88** | | |
| Målt dato | | | | |
| **/ meter | | | | |
| Målt Dato | | | | |
| **/ meter | | | | |
| Målt Dato | | | | |
| **/ meter | | | | |
| Målt Dato | | | | |
| **/ meter | | | | |
| WGS84desimal | 60.135826, 11.034870 | | MOH: | 177,1 |




15m

25m

Tegn eller ta bilde som viser plassering av målere

** Dersom det er brukt hydraulisk måler viser tallet til vannspeil under terreng. Der stanghøyden er trukket fra.

** Dersom det er brukt elektronisk måler viser tallet til vannsøyle over filter spiss.

GeoStrøm AS
Grunnundersøkelser

Vedlegg 1

# Koordinat- og borpunktliste

Euref 89, UTM32, NN2000

| Sone_pkt ID | Euref89, UTM 32, NN2000 | | | Metode | Fase 1 | Fase 2 | Boret dybde i meter | | | Bor koder | | |
|---|---|---|---|---|---|---|---|---|---|---|---|---|
| | X | Y | Z | | | | Løs-masser | Inn-boring | Total/ forbor | | Sonde | Kommentar |
| 0-1b | 6676520,18 | 611933,99 | 176,70 | Dtr | | x | 23,1 | | 23,1 | 90 | | |
| | | | | Pz | | x | 10,0 | | | | 35947 | |
| | | | | Pz | | x | 20,0 | | | | 35808 | |
| 0-2b | 6676608,10 | 611818,90 | 192,20 | Dtr | | x | 50,2 | | 50,2 | 90 | | |
| | | | | RCPTu | | x | 37,9 | | 37,9 | 91 | 5072 | Problemer med signal 5,2-6,3m |
| | | | | Pr | | x | 17,0 | | | | | 2 sylindre, 54mm |
| 0-7b | 6667374,60 | 615290,24 | 160,60 | Dtr | x | | 45,3 | | 45,3 | 90 | | |
| | | | | CPTu | x | | 45,0 | | 45,0 | 90 | 52013 | |
| 0-8 | 6668525,30 | 615111,20 | 144,30 | Dtr | x | | 40,0 | | 40,0 | 90 | | |
| 0-9 | 6666928,20 | 615122,50 | 164,00 | Dtr | x | | 55,7 | | 55,7 | 90 | | |
| 0-11 | 6668525,30 | 612358,40 | 192,40 | Dtr | x | | 9,7 | | 9,7 | 91 | | Fare for stangbrudd |
| 0-13 | 6667025,57 | 615392,58 | 142,30 | RCPTu | | x | 17,5 | | 17,5 | 90 | 5072 | |
| | | | | RCPTu | | x | 33,0 | | 33,0 | 90 | 5072 | |
| 0-14 | 6667009,18 | 615298,15 | 156,50 | Dtr | | x | 51,6 | | 51,6 | 91 | | Forankring holder ikke, ved 32-35 meter |
| 137-1 | 6667515,30 | 615502,30 | 157,90 | Dtr | x | | 49,8 | | 49,8 | 93 | | |
| | | | | Pr | x | | 31,0 | | | | | Naver til 8,5 stangbrudd. Boret nytt hull. 3 sylindre, 54mm |
| | 6667145,20 | 614738,80 | 161,93 | Pz | | x | 15,0 | | | | 35268 | |
| | | | | Pz | | x | 35,0 | | | | 35605 | |
| 137-4 | 6667142,00 | 615464,30 | 138,40 | Dtr | x | | 40,1 | | 40,1 | 90 | | |
| 137-5 | 6667046,80 | 615500,50 | 142,70 | Dtr | | x | 45,2 | | 45,2 | 90 | | |
| | | | | Pr | | x | 23,0 | | | | | 1 sylinder, 54mm |
| | | | | Pr | | x | 22,0 | | | | | Ekstra sylinder |
| 139-1 | 6667190,20 | 614759,50 | 163,20 | Dtr | x | | 60,0 | | 60,0 | 90 | | |
| | | | | Pr | | x | 33,0 | | | | | 2 sylindre |
| | | | | RCPTu | | x | 36,9 | | 36,9 | 90 | 5072 | |
| | 6667145,20 | 614738,80 | 161,90 | Pz | x | | 20,0 | | | | 35900 | |
| | | | | Pz | x | | 40,0 | | | | 35608 | |

| Sone_pkt ID | Euref89, UTM 32, NN2000 | | | Metode | Fase 1 | Fase 2 | Boret dybde i meter | | | Bor koder | | |
|---|---|---|---|---|---|---|---|---|---|---|---|---|
| | X | Y | Z | | | | Løs-masser | Inn-boring | Total/ forbor | | Sonde | Kommentar |
| 139-2 | 6666976,59 | 614796,37 | 130,70 | Dtr | | x | 37,9 | | 37,9 | 91 | | |
| | | | | RCPTu | | x | 30,9 | | 30,9 | 91 | 5072 | Redd for at sonde ikke kommer opp igjen |
| 139-3 | 6666881,10 | 614445,20 | 129,80 | Dtr | x | | 24,2 | | 24,2 | 90 | | |
| 139-4b | 6667478,60 | 615289,20 | 147,10 | Dtr | x | | 45,2 | | 45,2 | 90 | | |
| | | | | Pr | x | | 16,0 | | | | | 2 sylindre, 54mm |
| 139-5 | 6667437,70 | 614835,50 | 161,40 | Dtr | x | | 40,0 | | 40,0 | 90 | | |
| 139-7 | 6667445,20 | 614321,70 | 141,10 | Dtr | x | | 24,2 | | 24,2 | 90 | | |
| 139-8 | 6681669,40 | 614708,40 | 163,90 | Dtr | x | | 55,1 | | 55,1 | 90 | | |
| 139-10 | 6667348,10 | 614445,60 | 143,60 | Dtr | x | | 35,1 | | 35,1 | 90 | | |
| | | | | CPTu | x | | 35,0 | | 35,0 | 90 | 52013 | |
| | | | | Pr | x | | 7,0 | | | | | 2 sylindre, 54mm |
| 139-11b | 6667362,40 | 614196,10 | 133,60 | Dtr | | x | 36,3 | | 36,3 | 90 | | |
| | | | | Pr | | x | 9,0 | | | | | 2 sylindre, 54mm |
| | | | | Pz | | x | 10,0 | | | | 35280 | |
| | | | | Pz | | x | 20,0 | | | | 35901 | |
| 139-12 | 6667501,30 | 615050,90 | 154,50 | Dtr | x | | 45,6 | | 45,6 | 90 | | |
| | | | | Pr | x | | 16,0 | | | | | 1 sylinder, 54mm |
| 141-1 | 6667840,50 | 615160,30 | 162,80 | Dtr | x | | 52,9 | | 52,9 | 90 | | |
| 141-4 | 6668405,00 | 615318,80 | 125,60 | Dtr | x | | 35,5 | | 35,5 | 90 | | |
| 141-8 | 6668147,20 | 614752,60 | 163,70 | Dtr | x | | 55,0 | | 55,0 | 90 | | |
| | | | | Pr | x | | 20,0 | | | | | 3 sylindre, 54mm |
| 142-1 | 6668277,80 | 613572,00 | 155,90 | Dtr | x | | 29,0 | | 29,0 | 90 | | |
| 142-3 | 6667767,40 | 613933,40 | 146,50 | Dtr | x | | 30,0 | | 30,0 | 90 | | |
| 142-4 | 6668190,10 | 613879,00 | 158,50 | Dtr | x | | 42,2 | | 42,2 | 90 | | |
| 142-6 | 6667568,80 | 614116,20 | 137,40 | Dtr | x | | 24,2 | | 24,2 | 90 | | |
| 142-7 | 6668483,80 | 613344,10 | 163,00 | Dtr | x | | 30,1 | | 30,1 | 90 | | |
| 143-1 | 6668873,00 | 614163,30 | 165,90 | Dtr | x | | 26,0 | | 26,0 | 90 | | |
| 143-2 | 6668926,40 | 614453,50 | 162,40 | Dtr | x | | 38,2 | | 38,2 | 90 | | |
| | | | | Pr | x | | 16,0 | | | | | 3 sylindre, 54mm |

| Sone_pkt ID | Euref89, UTM 32, NN2000 | | | Metode | Fase 1 | Fase 2 | Boret dybde i meter | | | Bor koder | | |
|---|---|---|---|---|---|---|---|---|---|---|---|---|
| | X | Y | Z | | | | Løs-masser | Inn-boring | Total/ forbor | | Sonde | Kommentar |
| 143-3 | 6668667,50 | 614188,60 | 173,70 | Dtr | x | | 20,3 | | 20,3 | 90 | | |
| 145-1 | 6669876,60 | 614304,00 | 167,70 | Dtr | x | | 30,0 | | 30,0 | 90 | | |
| | | | | Pr | x | | 14,0 | | | | | 2 sylindre, 54mm |
| 145-2 | 6670107,90 | 614427,90 | 167,40 | Dtr | x | | 40,0 | | 40,0 | 90 | | |
| 145-3 | 6669775,80 | 614839,00 | 170,40 | Dtr | x | | 46,8 | | 46,8 | 90 | | |
| 145-4 | 6670226,50 | 614478,70 | 163,00 | Dtr | x | | 38,4 | | 38,4 | 90 | | |
| | | | | Pr | x | | 24,0 | | | | | Rigg løfter seg under skjæring ved 21m. 3 sylindre, 54mm |
| 145-5 | 6670024,50 | 614103,10 | 161,40 | Dtr | x | | 39,5 | | 39,5 | 91 | | |
| | | | | Pr | x | | 8,0 | | | | | 1 sylinder, 54mm |
| 145-6 | 6670120,90 | 614179,00 | 174,60 | Dtr | x | | 44,7 | | 44,7 | 90 | | |
| 145-7 | 6670392,50 | 614541,00 | 171,10 | Dtr | x | | 44,8 | | 44,8 | 93 | | |
| 145-8 | 6670285,60 | 614715,70 | 167,00 | Dtr | x | | 42,0 | | 42,0 | 91 | | |
| 145-9 | 6669613,10 | 614801,10 | 153,90 | Dtr | x | | 30,3 | | 30,3 | 90 | | |
| | | | | CPTu | x | | 30,0 | | 30,0 | 90 | 52013 | |
| | | | | Pr | x | | 18,0 | | | | | 3 sylindre, 54mm |
| 145-10 | 6669628,60 | 614662,50 | 167,00 | Dtr | x | | 39,5 | | 39,5 | 90 | | |
| 145-13 | 6669995,10 | 614602,60 | 168,40 | Dtr | x | | 50,0 | | 50,0 | 90 | | |
| | | | | Pr | x | | 24,0 | | | | | Rigg løfter seg ved skjæring ved 23m og 24m. 2 sylindre, 54mm |
| 145-16 | 6669674,00 | 614804,70 | 169,40 | Dtr | | x | 45,0 | | 45,0 | 90 | | |
| | | | | RCPTu | | x | 39,6 | | 39,6 | 90 | 5072 | |
| | | | | Pr | | x | 23,0 | | | | | 2 sylindre, 54mm |
| 146-2 | 6669609,20 | 613928,40 | 181,90 | Dtr | x | | 57,1 | | 57,1 | 90 | | |
| 146-3 | 6669785,40 | 613948,80 | 170,30 | Dtr | x | | 50,4 | | 50,4 | 90 | | |
| | | | | Pr | | x | 7,4 | | | | | Prøvetaker stopper på 7,4m Sandlag. Avsluttet i samråd med geotekniker |

| Sone_pkt ID | Euref89, UTM 32, NN2000 | | | Metode | Fase 1 | Fase 2 | Boret dybde i meter | | | Bor koder | | |
|---|---|---|---|---|---|---|---|---|---|---|---|---|
| | X | Y | Z | | | | Løs-masser | Inn-boring | Total/ forbor | | Sonde | Kommentar |
| 146-4 | 6669595,50 | 613655,60 | 177,60 | Dtr | x | | 50,1 | | 50,1 | 90 | | |
| | | | | Pr | x | | 27,0 | | | | | Hull kollapser ved 21m. Sandlag, kommer ikke dypere. Prøvd senere, samme resultat. Avsluttet etter samråd med geotekniker. 1 sylinder, 54mm |
| 146-5 | 6669930,10 | 613534,60 | 163,30 | Dtr | x | | 39,8 | | 39,8 | 91 | | Fare for stangbrudd |
| | | | | CPTu | x | | 31,1 | | 31,1 | 90 | 52013 | |
| | | | | Pr | x | | 21,0 | | | | | 2 sylindre, 54mm |
| 146-7 | 6669881,20 | 613458,80 | 153,40 | Dtr | x | | 40,6 | | 40,6 | 90 | | |
| | | | | Pr | x | | 21,0 | | | | | 3 sylindre, 54mm |
| | | | | CPTu | x | | 22,5 | | 22,5 | 91 | 42006 | |
| 146-8 | 6669973,30 | 613452,60 | 140,70 | Dtr | x | | 30,3 | | 30,3 | 90 | | |
| | | | | Pr | x | | 16,0 | | | | | 3 sylindre, 54mm |
| 146-9 | 6669726,50 | 613617,90 | 173,90 | Dtr | x | | 50,0 | | 50,0 | 90 | | |
| 146-10b | 6669685,00 | 613735,50 | 184,10 | Dtr | x | | 40,2 | | 40,2 | 90 | | |
| 147-1 | 6668776,30 | 613241,60 | 153,80 | Dtr | x | | 18,4 | | 18,4 | 90 | | |
| | | | | Pr | x | | 11,0 | | | | | 2 sylindre, 54mm |
| 147-4 | 6669451,30 | 613441,50 | 166,10 | Dtr | x | | 37,2 | | 37,2 | 90 | | |
| | | | | Pr | x | | 23,0 | | | | | 2 sylindre, 54mm |
| 147-5 | 6669359,30 | 613536,10 | 163,60 | Dtr | x | | 36,4 | | 36,4 | 90 | | |
| 147-6b | 6669369,60 | 613393,00 | 173,00 | Dtr | x | | 43,0 | | 43,0 | 90 | | |
| | | | | Pr | x | | 21,0 | | | | | 2 sylindre, 54mm |
| 147-7 | 6669128,70 | 612959,20 | 154,30 | Dtr | x | | 30,0 | | 30,0 | 90 | | |
| | | | | Pr | x | | 20,0 | | | | | 3 sylindre, 54mm |
| 147-8 | 6668990,70 | 613169,90 | 167,90 | Dtr | x | | 30,1 | | 30,1 | 90 | | |
| 147-9b | 6669382,10 | 613002,30 | 168,30 | Dtr | x | | 43,3 | | 43,3 | 93 | | |
| | | | | Pr | x | | 25,0 | | | | | Ekstra bestilling på dype prøver. 2 sylindre, 54mm |
| 147-10 | 6669293,60 | 613174,90 | 169,30 | Dtr | x | | 30,1 | | 30,1 | 90 | | |
| 147-11 | 6669345,10 | 612843,00 | 151,20 | Dtr | x | | 33,5 | | 33,5 | 90 | | |
| | | | | Pr | x | | 15,0 | | | | | 3 sylindre, 54mm |

| Sone_pkt ID | Euref89, UTM 32, NN2000 | | | Metode | Fase 1 | Fase 2 | Boret dybde i meter | | | Bor koder | | |
|---|---|---|---|---|---|---|---|---|---|---|---|---|
| | X | Y | Z | | | | Løs-masser | Inn-boring | Total/ forbor | | Sonde | Kommentar |
| 147-12b | 6668872,60 | 613107,90 | 153,90 | Dtr | x | | 25,3 | | 25,3 | 90 | | |
| 147-13 | 6668954,10 | 612991,10 | 154,50 | Dtr | x | | 30,0 | | 30,0 | 90 | | |
| 147-14 | 6669049,90 | 612942,30 | 152,40 | Dtr | x | | 25,2 | | 25,2 | 90 | | |
| 147-15 | 6669081,90 | 613238,80 | 172,00 | Dtr | x | | 45,6 | | 45,6 | 90 | | |
| 147-16 | 6669092,10 | 613031,80 | 161,60 | Dtr | x | | 25,2 | | 25,2 | 90 | | |
| | | | | Pr | x | | 22,0 | | | | | 2 sylindre, 54mm |
| | | | | CPTu | x | | 25,1 | | 25,1 | 90 | 52013 | |
| | 6669104,60 | 613040,30 | 161,90 | Pz | x | | 10,0 | | | | 35003 | |
| | | | | Pz | x | | 20,0 | | | | 35004 | |
| 147-17b | 6669424,15 | 612859,63 | 156,96 | Dtr | | x | 40,9 | | 40,9 | 90 | | |
| | | | | CPTu | | x | 40,0 | | 40,0 | 90 | 52013 | |
| 148-1b | 6668615,50 | 613139,50 | 165,40 | Dtr | x | | 31,2 | | 31,2 | 90 | | |
| 148-2b | 6668703,40 | 613184,40 | 156,60 | Dtr | x | | 25,6 | | 25,6 | 90 | | |
| | | | | Pr | x | | 10,0 | | | | | 2 sylindre, 54mm |
| 148-3 | 6668678,50 | 612950,30 | 160,50 | Dtr | x | | 40,1 | | 40,1 | 90 | | |
| 148-4b | 6668570,10 | 612974,40 | 163,90 | Dtr | x | | 30,5 | | 30,5 | 90 | | |
| | | | | Pr | x | | 21,0 | | | | | 3 sylindre, 54mm |
| 148-5b | 6668807,80 | 612895,00 | 153,80 | Dtr | x | | 20,8 | | 20,8 | 90 | | |
| | | | | Pr | x | | 18,0 | | | | | 2 sylindre, 54mm |
| 148-8 | 6668658,30 | 613290,20 | 154,20 | Dtr | x | | 15,8 | | 15,8 | 90 | | |
| 148-9 | 6668323,30 | 613123,50 | 179,30 | Dtr | x | | 37,8 | | 37,8 | 90 | | |
| | | | | Pr | x | | 20,0 | | | | | 2 sylindre, 54mm |
| 149-1B | 6668984,20 | 612323,70 | 170,80 | Dtr | x | | 30,6 | | 30,6 | 90 | | |
| 149-2b | 6669197,30 | 612465,40 | 159,40 | Dtr | x | | 25,4 | | 25,4 | 90 | | |
| 149-3 | 6668922,30 | 612545,30 | 155,40 | Dtr | x | | 26,5 | | 26,5 | 90 | | |
| 149-4b | 6669121,40 | 612615,80 | 156,70 | Dtr | x | | 25,6 | | 25,6 | 90 | | |
| | | | | Pr | x | | 14,0 | | | | | 2 sylindre, 54mm |
| 149-5 | 6669187,80 | 612292,90 | 164,00 | Dtr | x | | 28,8 | | 28,8 | 91 | | |
| | | | | Pr | x | | 18,0 | | | | | 3 sylindre, 54mm |

| Sone_pkt ID | Euref89, UTM 32, NN2000 | | | Metode | Fase 1 | Fase 2 | Boret dybde i meter | | | Bor koder | | |
|---|---|---|---|---|---|---|---|---|---|---|---|---|
| | X | Y | Z | | | | Løs-masser | Inn-boring | Total/ forbor | | Sonde | Kommentar |
| 149-8 | 6669030,70 | 612821,30 | 157,20 | Dtr | x | | 35,5 | | 35,5 | 90 | | |
| 149-11 | 6669311,90 | 612421,10 | 155,10 | Dtr | | x | 24,1 | | 24,1 | 90 | | |
| 149-13b | 6668982,10 | 612614,80 | 172,40 | Dtr | x | | 45,4 | | 45,4 | 90 | | |
| | | | | Pr | x | | 36,0 | | | | | 4 sylindre, 54mm |
| | | | | CPTu | x | | 45,0 | | 45,0 | 90 | 5211 | |
| | | | | Pz | x | | 15,0 | | | | 35212 | |
| | | | | Pz | x | | 30,0 | | | | 32712 | |
| 149-15 | 6668866,40 | 612347,30 | 167,50 | Dtr | x | | 23,5 | | 23,5 | 93 | | |
| | | | | Pr | x | | 14,0 | | | | | 1 sylinder, 54mm |
| 149-16 | 6669248,50 | 612427,40 | 162,20 | Dtr | x | | 35,0 | | 35,0 | 90 | | |
| | | | | Pr | x | | 14,0 | | | | | 1 sylinder, 54mm |
| | | | | RCPTu | | x | 30,2 | | 30,2 | 90 | 5072 | |
| 149-17 | 6669185,40 | 612760,40 | 154,60 | Dtr | x | | 32,0 | | 32,0 | 90 | | |
| | | | | CPTu | x | | 30,0 | | 30,0 | 90 | 5211 | |
| 504-1 | 6671892,20 | 612436,70 | 142,10 | Dtr | x | | 30,8 | | 30,8 | 90 | | |
| | | | | CPTu | x | | 30,0 | | 30,0 | 90 | 5211 | |
| | | | | Pz | x | | 10,0 | | | | 35210 | |
| | | | | Pz | x | | 20,0 | | | | 35193 | |
| 504-2 | 661387,60 | 612326,40 | 169,10 | Dtr | x | | 50,6 | | 50,6 | 90 | | |
| 504-3 | 6671957,30 | 612397,50 | 129,90 | Dtr | x | | 21,6 | | 21,6 | 93 | | |
| 504-4 | 6671918,50 | 612694,50 | 155,10 | Dtr | | x | 22,2 | | 22,2 | 91 | | |
| 505-1 | 6670029,10 | 612495,40 | 158,50 | Dtr | x | | 40,6 | | 40,6 | 91 | | |
| | | | | Pr | x | | 20,0 | | | | | 2 sylindre, 54mm |
| 505-2b | 6670107,40 | 612513,70 | 169,60 | Dtr | x | | 52,0 | | 52,0 | 90 | | |
| 505-3 | 6669915,00 | 612615,70 | 166,90 | Dtr | x | | 50,0 | | 50,0 | 90 | | |
| | | | | CPTu | x | | 45,0 | | 45,0 | 90 | 5211 | |
| | | | | Pr | x | | 20,0 | | | | | 2 sylindre, 54mm |
| 505-3b | 6669906.0 | 612593.1 | 164.5 | Pz | | x | 10,0 | | | | 35532 | Flyttet fra 505-3 |
| | | | | Pz | | x | 30,0 | | | | 35459 | Flyttet fra 505-3 |

| Sone_pkt ID | Euref89, UTM 32, NN2000 | | | Metode | Fase 1 | Fase 2 | Boret dybde i meter | | | Bor koder | | |
|---|---|---|---|---|---|---|---|---|---|---|---|---|
| | X | Y | Z | | | | Løs-masser | Inn-boring | Total/ forbor | | Sonde | Kommentar |
| 505-4 | 6669998,00 | 612390,00 | 166,60 | Dtr | x | | 41,2 | | 41,2 | 91 | | |
| | | | | Pr | x | | 21,0 | | | | | Fikk ikke Prøve 6/3. Nytt forsøk 13/03. 1 sylinder, 54mm |
| 505-5 | 6670212,60 | 612152,00 | 166,80 | Dtr | x | | 30,1 | | 30,1 | 90 | | |
| 505-6 | 6669841,90 | 612543,50 | 146,70 | Dtr | x | | 25,0 | | 25,0 | 90 | | |
| | | | | CPTu | x | | 25,0 | | 25,0 | 90 | 5211 | |
| 509-2 | 6670635,30 | 613622,80 | 177,10 | Dtr | x | | 51,3 | | 51,3 | 90 | | |
| | | | | CPTu | x | | 42,3 | | 42,3 | 90 | 52013 | |
| | | | | Pz | x | | 15,0 | | | | 35002 | |
| | | | | Pz | x | | 35,0 | | | | 32710 | |
| 509-4 | 6670414,30 | 613482,40 | 162,30 | Dtr | x | | 49,7 | | 49,7 | 91 | | |
| 509-8b | 6670791,40 | 613789,70 | 149,70 | Dtr | | x | 41,3 | | 41,3 | 90 | | |
| 510-2 | 6671588,10 | 611469,60 | 177,90 | Dtr | x | | 25,6 | | 25,6 | 90 | | |
| 510-4 | 6671743,70 | 611336,80 | 180,70 | Dtr | x | | 30,3 | | 30,3 | 91 | | |
| 511-1 | 6671909,20 | 611943,40 | 142,90 | Dtr | x | | 35,3 | | 35,3 | 91 | | |
| 511-3 | 6671939,30 | 612033,40 | 163,80 | Dtr | x | | 51,1 | | 51,1 | 90 | | |
| | | | | Pr | x | | 37,0 | | | | | 24-25m stått i 15 timer (over natta) 3 sylindre, 54mm |
| | | | | CPTu | x | | 40,0 | | 40,0 | 90 | 5211 | |
| | | | | Pz | x | | 10,0 | | | | 35198 | |
| | | | | Pz | x | | 30,0 | | | | 35534 | |
| 511-4 | 6672325,60 | 612361,50 | 138,50 | Dtr | x | | 34,2 | | 34,2 | 91 | | |
| 511-5b | 6672146,40 | 612171,70 | 167,70 | Dtr | x | | 51,3 | | 51,3 | 90 | | |
| | | | | Pr | x | | 29,0 | | | | | 3 sylindre, 54mm |
| 511-9b | 6672104,10 | 611907,70 | 159,50 | Dtr | x | | 45,4 | | 45,4 | 90 | | |
| | | | | Pr | x | | 28,0 | | | | | 2 sylindre, 54mm |
| 512-1 | 6671371,40 | 612741,70 | 172,30 | Dtr | x | | 30,6 | | 30,6 | 90 | | |
| | | | | Pr | x | | 19,0 | | | | | 1 sylinder, 54mm |
| 512-2 | 6670835,80 | 613191,00 | 170,10 | Dtr | x | | 25,7 | | 25,7 | 90 | | |
| 512-3b | 6670824,30 | 613041,70 | 171,50 | Dtr | x | | 20,0 | | 20,0 | 90 | | |

| Sone_pkt ID | Euref89, UTM 32, NN2000 | | | Metode | Fase 1 | Fase 2 | Boret dybde i meter | | | Bor koder | | |
|---|---|---|---|---|---|---|---|---|---|---|---|---|
| | X | Y | Z | | | | Løs-masser | Inn-boring | Total/ forbor | | Sonde | Kommentar |
| 513-1 | 6673290,10 | 611473,20 | 143,10 | Dtr | x | | 22,7 | | 22,7 | 91 | | |
| | | | | Pr | x | | 16,0 | | | | | 2 sylindre, 54mm |
| 513-5b | 6673188,50 | 611586,60 | 144,60 | Dtr | x | | 28,3 | | 28,3 | 91 | | |
| | | | | Pr | x | | 21,0 | | | | | 2 sylindre, 54mm |
| 513-7 | 6673143,70 | 611445,60 | 169,00 | Dtr | x | | 42,9 | | 42,9 | 91 | | |
| | | | | Pr | x | | 25,0 | | | | | 3 sylindre. 13-14m ble boret 12/12 og øvrige boret 13/12 |
| | | | | CPTu | x | | 39,9 | | 39,9 | 90 | 52013 | |
| 514-3 | 6674006,80 | 611301,50 | 154,10 | Dtr | | x | 38,1 | | 38,1 | 91 | | |
| | | | | Pr | | x | 20,0 | | | | | 3 sylindre, 54mm |
| 514-4 | 6674144,90 | 611337,20 | 173,30 | Dtr | x | | 51,3 | | 51,3 | 90 | | |
| | | | | Pr | x | | 21,0 | | | | | 1 sylinde, 54mm |
| 514-5 | 6674323,60 | 611393,60 | 153,70 | Dtr | x | | 25,4 | | 25,4 | 90 | | |
| 514-11 | 6673734,70 | 611281,40 | 154,80 | Dtr | x | | 34,6 | | 34,6 | 90 | | |
| | | | | Pr | x | | 23,0 | | | | | 2 sylindre, 54mm |
| | | | | RCPTu | x | | 32,5 | | 32,5 | 90 | 5072 | 2 forsøk, forboret 5m og 20m, Avsluttet feil vinkel, 19 grader |
| 514-13 | 6674049,40 | 611379,30 | 171,70 | Dtr | | x | 45,0 | | 45,0 | 90 | | |
| | | | | RCPTu | | x | 15,0 | | 15,0 | 90 | 5072 | |
| 518-1b | 6674661,70 | 610994,40 | 165,50 | Dtr | x | | 35,7 | | 35,7 | 90 | | |
| | | | | Pr | x | | 14,0 | | | | | 2 sylindre, 54mm |
| | | | | CPTu | x | | 30,0 | | 30,0 | 90 | 52013 | |
| 518-2 | 6674833,80 | 610617,20 | 163,20 | Dtr | | x | 50,3 | | 50,3 | 90 | | |
| | | | | Pr | | x | 16,0 | | | | | 2 sylindre, 54mm |
| 518-5 | 6674590,60 | 610664,00 | 140,90 | Dtr | x | | 29,6 | | 29,6 | 91 | | |
| | | | | Pr | x | | 13,0 | | | | | 2 sylindre, 54mm |
| 518-6 | 6674708,40 | 610877,70 | 158,30 | Dtr | | x | 30,7 | | 30,7 | 90 | | Avbrudd i boring |
| 519-1 | 6676170,80 | 610545,90 | 183,60 | Dtr | x | | 51,4 | | 51,4 | 90 | | Feil på rotasjonsgiver, kjører normal rotasjon manuelt |

| Sone_pkt ID | Euref89, UTM 32, NN2000 | | | Metode | Fase 1 | Fase 2 | Boret dybde i meter | | | Bor koder | | |
|---|---|---|---|---|---|---|---|---|---|---|---|---|
| | X | Y | Z | | | | Løs-masser | Inn-boring | Total/ forbor | | Sonde | Kommentar |
| 519-2 | 6676149,10 | 610319,90 | 169,90 | Dtr | x | | 22,7 | | 22,7 | 91 | | |
| | | | | Pr | x | | 8,0 | | | | | 1 sylinder, 54mm |
| 519-5 | 6676070,80 | 610362,00 | 160,00 | Dtr | x | | 8,8 | | 8,8 | 91 | | Feil på rotasjonsgiver, kjører normal rotasjon manuelt |
| 520-1 | 6675243,50 | 610636,50 | 165,80 | Dtr | x | | 41,4 | | 41,4 | 90 | | |
| 520-3b | 6674918,20 | 610442,70 | 149,70 | Dtr | x | | 16,1 | | 16,1 | 91 | | |
| 520-4 | 6675379,50 | 610255,50 | 147,90 | Dtr | x | | 21,3 | | 21,3 | 91 | | |
| 524-1 | 6675818,30 | 612317,30 | 173,50 | Dtr | x | | 30,7 | | 30,7 | 90 | | |
| 524-3b | 6675169,20 | 612640,00 | 182,40 | Dtr | x | | 20,0 | | 20,0 | 90 | | |
| 524-6 | 6675037,00 | 612227,90 | 170,50 | Dtr | x | | 40,5 | | 40,5 | 90 | | |
| | | | | Pr | x | | 12,0 | | | | | 1 sylinder, 54mm |
| 524-7 | 6675102,70 | 612147,40 | 155,80 | Dtr | | x | 20,1 | | 20,1 | 90 | | |
| | | | | Pz | | x | 6,0 | | | | 35456 | |
| | | | | Pz | | x | 15,0 | | | | 35457 | |
| 524-8b2 | 6675222,50 | 612185,30 | 162,80 | Dtr | x | | 21,0 | | 21,0 | 90 | | |
| | | | | Pr | x | | 7,0 | | | | | 1 sylinder, 54mm |
| 524-11b2 | 6675121,20 | 611874,80 | 149,60 | Dtr | x | | 30,6 | | 30,6 | 90 | | |
| | | | | Pr | x | | 11,0 | | | | | 1 sylinder, 54mm |
| 524-12 | 6675302,10 | 611925,80 | 168,10 | Dtr | x | | 35,6 | | 35,6 | 90 | | |
| 524-13b2 | 6675090,00 | 612049,70 | 161,80 | Dtr | x | | 31,1 | | 31,1 | 90 | | |
| | | | | Pr | x | | 10,0 | | | | | 2 sylindre, 54mm |
| | | | | RCPTu | | x | 25,1 | | 25,1 | 90 | 5072 | |
| | | | | Pz | | x | 10,0 | | | | 35019 | |
| | | | | Pz | | x | 20,0 | | | | 35017 | |
| 524-15 | 6675291,70 | 612129,60 | 178,10 | Dtr | | x | 30,0 | | 30,0 | 90 | | |
| | | | | Pr | | x | 17,0 | | | | | 2 sylindre, 54mm |
| 524-16 | 6675035,40 | 612131,80 | 165,30 | Dtr | | x | 30,0 | | 30,0 | 90 | | |
| | | | | Pr | | x | 12,0 | | | | | 2 sylindre, 54mm |
| 525-1b | 6675967,20 | 612668,60 | 179,20 | Dtr | x | | 20,2 | | 20,2 | 90 | | |
| 525-2 | 6675838,00 | 612518,60 | 180,20 | Dtr | x | | 35,6 | | 35,6 | 90 | | |

| Sone_pkt ID | Euref89, UTM 32, NN2000 | | | Metode | Fase 1 | Fase 2 | Boret dybde i meter | | | Bor koder | | |
|---|---|---|---|---|---|---|---|---|---|---|---|---|
| | X | Y | Z | | | | Løs-masser | Inn-boring | Total/ forbor | | Sonde | Kommentar |
| 525-5 | 6675971,70 | 612562,30 | 185,20 | Dtr | x | | 31,0 | | 31,0 | 90 | | |
| | | | | Pr | x | | 20,0 | | | | | 2 sylindre, 54mm |
| 525-7 | 6675890,00 | 612456,40 | 177,90 | Dtr | x | | 35,9 | | 35,9 | 90 | | |
| | | | | Pr | x | | 11,0 | | | | | 2 sylindre. 54mm |
| 525-8 | 6675903,40 | 612606,80 | 185,30 | Dtr | | x | 20,3 | | 20,3 | 90 | | |
| 525-9 | 6675931,10 | 612516,70 | 182,50 | Dtr | | x | 30,0 | | 30,0 | 90 | | |
| | | | | RCPTu | | x | 12,9 | | 12,9 | 90 | 5072 | Problem med signal |
| | | | | RCPTu | | x | 18,9 | | 18,9 | 90 | 5072 | Problem med signal |
| | | | | RCPTu | | x | 30,0 | | 30,0 | 90 | 5072 | |
| | | | | Pz | | x | 14,0 | | | | 35769 | |
| | | | | Pz | | x | 28,0 | | | | 35535 | |
| | | | | Pr | | x | 15,0 | | | | | 2 sylindre, 54mm |
| 526-1b | 6675279,00 | 611457,70 | 173,30 | Dtr | x | | 30,6 | | 30,6 | 90 | | Feil på rotasjonsgiver, kjørt normal rotasjon manuelt |
| | | | | Pr | x | | 17,0 | | | | | 2 sylindre, 54mm |
| 526-2 | 6675033,50 | 611625,10 | 169,20 | Dtr | x | | 50,6 | | 50,6 | 90 | | Feil på rotasjonsgiver, kjørt normal rotasjon manuelt |
| 526-3b | 6674951,30 | 611690,10 | 154,10 | Dtr | x | | 25,8 | | 25,8 | 90 | | Feil på rotasjonsgiver, kjørt normal rotasjon manuelt |
| | | | | Pr | x | | 11,0 | | | | | 2 sylindre, 54mm |
| | | | | RCPTu | | x | 22,8 | | 22,8 | 90 | 5072 | Avsluttet pga faste masser |
| | | | | Pz | | x | 9,0 | | | | 35205 | |
| | | | | Pz | | x | 20,0 | | | | 35206 | |
| 526-4 | 6675381,90 | 611728,70 | 154,60 | Dtr | x | | 25,4 | | 25,4 | 90 | | |
| 527-1 | 6676009,50 | 611906,30 | 170,90 | Dtr | x | | 30,1 | | 30,1 | 90 | | |
| | | | | Pr | x | | 13,0 | | | | | 1 sylinder, 54mm |
| 527-2 | 6676618,16 | 612232,52 | 185,90 | Dtr | | x | 30,1 | | 30,1 | 90 | | |
| 527-5b | 6676469,10 | 612032,60 | 177,90 | Dtr | x | | 30,8 | | 30,8 | 90 | | |
| 527-7 | 6675866,10 | 611839,10 | 172,40 | Dtr | x | | 30,0 | | 30,0 | 90 | | |

| Sone_pkt ID | Euref89, UTM 32, NN2000 | | | Metode | Fase 1 | Fase 2 | Boret dybde i meter | | | Bor koder | | |
|---|---|---|---|---|---|---|---|---|---|---|---|---|
| | X | Y | Z | | | | Løs-masser | Inn-boring | Total/ forbor | | Sonde | Kommentar |
| 527-8b | 6676496,10 | 612127,40 | 184,60 | Dtr | x | | 30,1 | | 30,1 | 90 | | |
| | | | | CPTu | x | | 30,1 | | 30,1 | 90 | 52013 | |
| | | | | Pr | x | | 13,0 | | | | | 2 sylindre, 54mm |
| 527-9 | 6676557,05 | 612013,01 | 171,46 | Dtr | | x | 25,1 | | 25,1 | 90 | | |
| 528-1 | 6675944,20 | 611552,00 | 178,00 | Dtr | x | | 40,6 | | 40,6 | 90 | | |
| | 6675979,20 | 611515,90 | 178,60 | Pz | | x | 10,0 | | | | 35896 | |
| | | | | Pz | | x | 18,0 | | | | 35899 | |
| | 6675944,20 | 611552,00 | 178,00 | CPTu | x | | 40,0 | | 40,0 | 90 | 52013 | |
| | | | | Pr | x | | 16,0 | | | | | 2 sylindre, 54mm |
| 528-2 | 6675724,20 | 611465,66 | 157,60 | Dtr | | x | 20,0 | | 20,0 | 90 | | |
| 528-3 | 6675977,40 | 611650,90 | 168,00 | Dtr | x | | 30,0 | | 30,0 | 90 | | |
| | | | | CPTu | x | | 30,3 | | 30,3 | 90 | 52013 | |
| 530-1b | 6676503,70 | 608971,60 | 174,20 | Dtr | x | | 30,7 | | 30,7 | 90 | | |
| | | | | Pr | x | | 11,0 | | | | | 2 sylindre, 54mm |
| 530-2b | 6676694,20 | 609151,50 | 187,60 | Dtr | x | | 43,7 | | 43,7 | 91 | | Fare for stangbrudd |
| | | | | Pr | x | | 13,0 | | | | | 2 sylindre, 54mm |
| 530-5b | 6676159,40 | 609802,00 | 154,20 | Dtr | x | | 10,5 | | 10,5 | 93 | | Ustabil rotasjonsgiver, kjørt normal rotasjon manuelt til 9,2m. |
| 533-2 | 6677169,40 | 610780,00 | 174,60 | Dtr | x | | 20,6 | | 20,6 | 90 | | |
| 533-3b | 6677158,10 | 610493,90 | 174,50 | Dtr | x | | 40,6 | | 40,6 | 90 | | |
| | | | | Pr | x | | 21,0 | | | | | Gjort 2 hull for 10-11. tom sylinder begge gangene. Sand og leire. 1 sylinder, 54mm |
| 533-4 | 6677037,10 | 610277,50 | 168,30 | Dtr | | x | 25,0 | | 25,0 | 90 | | |
| | | | | Pr | | x | 13,0 | | | | | 2 sylindre, 54mm |
| 533-5 | 6677219,70 | 610429,50 | 165,10 | Dtr | | x | 20,0 | | 20,0 | 90 | | |
| 533-7 | 6677156,92 | 610585,10 | 179,40 | Dtr | | x | 25,0 | | 25,0 | 90 | | |
| 533-9 | 6677245,70 | 610591,10 | 184,00 | Dtr | x | | 41,1 | | 41,1 | 90 | | |
| | | | | RCPTu | | x | 40,0 | | 40,0 | 90 | 5072 | |

| Sone_pkt ID | Euref89, UTM 32, NN2000 | | | Metode | Fase 1 | Fase 2 | Boret dybde i meter | | | Bor koder | | |
|---|---|---|---|---|---|---|---|---|---|---|---|---|
| | X | Y | Z | | | | Løs-masser | Inn-boring | Total/ forbor | | Sonde | Kommentar |
| 533-9 | 6677254,58 | 610589,43 | 184,13 | Pz | | x | 13,0 | | 13,0 | 90 | 35277 | |
| | | | | Pz | | x | 22,0 | | 22,0 | 90 | 34199 | |
| | 6677245,70 | 610591,10 | 184,00 | Pr | x | | 22,0 | | | | | 2 sylindre, 54mm |
| 533-15 | 6677038,90 | 610390,90 | 174,50 | Dtr | | x | 30,1 | | 30,1 | 90 | | |
| 534-3 | 6678258,30 | 611102,40 | 175,10 | Dtr | | x | 30,1 | | 30,1 | 90 | | |
| | | | | RCPTu | | x | 15,1 | | 15,1 | 90 | 5072 | |
| | | | | Pz | | x | 5,0 | | | | 35463 | |
| | | | | Pz | | x | 10,0 | | | | 35460 | |
| 534-7 | 6677459,20 | 610604,20 | 175,90 | Dtr | x | | 40,6 | | 40,6 | 90 | | |
| | | | | CPTu | x | | 30,1 | | 30,1 | 90 | 52013 | |
| | | | | Pz | | x | 7,0 | | | | 35466 | |
| | | | | Pz | | x | 20,0 | | | | 35467 | |
| 534-9b | 6677094,10 | 609931,10 | 169,90 | Dtr | x | | 28,4 | | 28,4 | 91 | | |
| | | | | Pr | x | | 14,0 | | | | | 1 sylinder, 54mm |
| 534-10 | 6677031,70 | 609937,40 | 159,70 | Dtr | x | | 17,6 | | 17,6 | 91 | | Feil på rotasjonsgiver, kjørt normal rotasjon manuelt. Fare for stangbrudd |
| 534-11 | 6678018,50 | 610739,10 | 166,40 | Dtr | | x | 15,1 | | 15,1 | 90 | | |
| 534-12 | 6677542,30 | 610565,10 | 177,50 | Dtr | x | | 30,9 | | 30,9 | 90 | | |
| | | | | Pr | x | | 12,0 | | | | | 1 sylinder, 54mm |
| 538-1b | 6675490,10 | 614266,60 | 186,30 | Dtr | x | | 37,8 | | 37,8 | 93 | | |
| 538-1b1 | | | | CPTu | x | | 14,3 | | 14,3 | 90 | 52013 | |
| 538-1b2 | | | | CPTu | x | | 36,2 | | 36,2 | 90 | 52013 | |
| 538-2 | 6675250,60 | 614016,20 | 180,70 | Dtr | x | | 38,6 | | 38,6 | 93 | | |
| 538-3 | 6675018,80 | 614198,10 | 193,80 | Dtr | x | | 50,5 | | 50,5 | 90 | | |
| 538-5 | 6674985,20 | 613582,90 | 180,20 | Dtr | x | | 55,7 | | 55,7 | 90 | | |
| 538-7 | 6675076,80 | 613907,90 | 189,70 | Dtr | x | | 48,4 | | 48,4 | 93 | | |
| | | | | Pz | | x | 33,0 | | | | 35537 | |
| | | | | Pz | | x | 45,0 | | | | 35538 | |
| | | | | CPTu | x | | 48,0 | | 48,0 | 90 | 52013 | |

| Sone_pkt ID | Euref89, UTM 32, NN2000 | | | Metode | Fase 1 | Fase 2 | Boret dybde i meter | | | Bor koder | | |
|---|---|---|---|---|---|---|---|---|---|---|---|---|
| | X | Y | Z | | | | Løs-masser | Inn-boring | Total/ forbor | | Sonde | Kommentar |
| 538-8 | 6674904,72 | 613779,08 | 181,72 | Dtr | | x | 40,0 | | 40,0 | 90 | | Forankring holder ikke ved 23m |
| | | | | RCPTu | | x | 22,9 | | 22,9 | 91 | 5072 | |
| | | | | RCPTu | | x | 39,6 | | 39,6 | 91 | 5072 | |
| 538-11b | 6674978,90 | 614034,60 | 186,70 | Dtr | x | | 38,6 | | 38,6 | 93 | | |
| 538-12 | 6675163,90 | 614126,30 | 180,80 | Dtr | x | | 40,0 | | 40,0 | 90 | | |
| 538-13b | 6675519,80 | 614417,50 | 195,80 | Dtr | x | | 37,3 | | 37,3 | 93 | | |
| 538-14 | 6675070,10 | 614168,90 | 191,30 | Dtr | x | | 40,0 | | 40,0 | 90 | | |
| 538-15 | 6674882,40 | 613982,60 | 192,30 | Dtr | x | | 40,6 | | 40,6 | 90 | | |
| 542-3 | 6678444,40 | 610126,30 | 180,00 | Dtr | x | | 23,8 | | 23,8 | 91 | | |
| 542-5 | 6679382,99 | 610346,75 | 187,40 | Dtr | x | | 30,0 | | 30,0 | 90 | | |
| 542-9 | 6679394,30 | 610529,40 | 180,10 | Dtr | x | | 20,2 | | 20,2 | 90 | | |
| | | | | Pr | x | | 9,0 | | | | | 2 sylindre, 54mm |
| 542-10b | 6679000,70 | 610057,60 | 203,80 | Dtr | x | | 23,8 | | 23,8 | 95 | | Stangbrudd antatt ved 14,5m. Stangbrudd oppdaget ved opptrekk |
| | | | | Tot | x | | 24,1 | 4,8 | 28,9 | 94 | | |
| 546-1 | 6681834,10 | 611198,80 | 193,50 | Dtr | x | | 30,0 | | 30,0 | 90 | | |
| | | | | Pr | x | | 16,0 | | | | | 2 sylindre, 54mm |
| 546-2 | 6681540,70 | 611049,20 | 184,70 | Dtr | x | | 30,0 | | 30,0 | 90 | | |
| 546-3 | 6681370,70 | 611005,40 | 185,30 | Dtr | x | | 30,0 | | 30,0 | 90 | | |
| | | | | Pz | | x | 10,0 | | | | 35807 | |
| | | | | Pz | | x | 17,0 | | | | 35809 | |
| | | | | CPTU | x | | 21,0 | | 21,0 | 90 | 5211 | |
| 546-4 | 6681414,30 | 611169,00 | 195,10 | Dtr | x | | 35,0 | | 35,0 | 90 | | |
| | | | | Pr | x | | 15,0 | | | | | 1 sylinder, 54mm |
| 546-8b | 6681788,10 | 611304,40 | 194,70 | Dtr | x | | 25,0 | | 25,0 | 90 | | |
| | | | | Pr | | x | 12,0 | | | | | 1 sylinder, 54mm |
| 546-11 | 6681645,70 | 611178,60 | 194,80 | Dtr | x | | 30,0 | | 30,0 | 90 | | |
| 546-13 | 6681589,20 | 611107,30 | 186,30 | Dtr | x | | 20,0 | | 20,0 | 90 | | |
| 546-14 | 6681954,60 | 611304,80 | 183,10 | Dtr | x | | 19,1 | | 19,1 | 93 | | |
| | | | | Pr | x | | 11,0 | | | | | 2 sylindre, 54mm |

| Sone_pkt ID | Euref89, UTM 32, NN2000 | | | Metode | Fase 1 | Fase 2 | Boret dybde i meter | | | Bor koder | | |
|---|---|---|---|---|---|---|---|---|---|---|---|---|
| | X | Y | Z | | | | Løs-masser | Inn-boring | Total/ forbor | | Sonde | Kommentar |
| 546-15 | 6681785,50 | 611525,20 | 187,60 | Dtr | x | | 22,7 | | 22,7 | 93 | | |
| 546-16 | 6681669,40 | 611671,20 | 187,30 | Dtr | x | | 19,9 | | 19,9 | 93 | | |
| | | | | CPTU | x | | 19,4 | | 19,4 | 91 | 5211 | |
| | 6681661,30 | 611663,60 | 187,30 | Pz | | x | 5,0 | | | | 35764 | |
| | | | | Pz | | x | 10,0 | | | | 35768 | |
| 548-1 | 6682754,90 | 609775,20 | 191,00 | Dtr | | x | 15,0 | | 15,0 | 90 | | |
| 548-2 | 6682738,60 | 609663,30 | 203,80 | Dtr | x | | 21,5 | | 21,5 | 91 | | |
| | | | | Pr | x | | 12,0 | | | | | 2 sylindre, 54mm |
| | | | | RCPTu | | x | 17,1 | | 17,1 | 90 | 5072 | |
| | | | | Pz | | x | 5,0 | | | | 35465 | |
| | | | | Pz | | x | 20,0 | | | | 35464 | |
| 548-4 | 6682332,80 | 610939,10 | 182,50 | Dtr | x | | 9,5 | | 9,5 | 93 | | |
| | | | | Pr | x | | 6,0 | | | | | 2 sylindre, 54mm |
| 548-5 | 6682490,00 | 610985,20 | 193,40 | Dtr | x | | 13,9 | | 13,9 | 93 | | |
| | | | | Pr | x | | 10,0 | | | | | 1 sylinder, 54mm |
| 548-6 | 6682404,60 | 610876,80 | 186,50 | Dtr | x | | 9,0 | | 9,0 | 93 | | |
| 548-7 | 6682612,12 | 609849,93 | 202,35 | Dtr | | x | 30,1 | | 30,1 | 90 | | |
| 548-8 | 6682456,50 | 610427,10 | 198,90 | Dtr | x | | 21,4 | | 21,4 | 93 | | |
| | | | | Pr | x | | 11,0 | | | | | 2 sylindre, 54mm |
| 548-9 | 6682993,20 | 610082,00 | 205,40 | Dtr | x | | 7,2 | | 7,2 | 91 | | Fare for stangbrudd |
| 548-11b | 6682574,70 | 609881,80 | 202,20 | Dtr | x | | 30,2 | | 30,2 | 90 | | |
| | | | | Pr | x | | 10,0 | | | | | Hull kollapser, kjørt opp på nytt flere ganger. 2 sylindre, 54mm |
| 548-12 | 6682577,80 | 610696,50 | 198,90 | Dtr | x | | 14,3 | | 14,3 | 93 | | |
| 548-15 | 6682742,10 | 611087,70 | 200,30 | Dtr | x | | 12,1 | | 12,1 | 93 | | |
| | | | | Pr | x | | 9,0 | | | | | 2 sylindre, 54mm |
| 548-17 | 6682513,80 | 611326,90 | 192,70 | Dtr | x | | 7,2 | | 7,2 | 92 | | |
| 548-18 | 6682380,50 | 611552,40 | 201,30 | Dtr | x | | 4,8 | | 4,8 | 92 | | |
| 548-20 | 6682712,40 | 609537,40 | 204,70 | Dtr | x | | 13,5 | | 13,5 | 92 | | |
| 549-2 | 6682142,80 | 610530,00 | 197,50 | Dtr | x | | 20,0 | | 20,0 | 90 | | |

| Sone_pkt ID | Euref89, UTM 32, NN2000 | | | Metode | Fase 1 | Fase 2 | Boret dybde i meter | | | Bor koder | | |
|---|---|---|---|---|---|---|---|---|---|---|---|---|
| | X | Y | Z | | | | Løs-masser | Inn-boring | Total/ forbor | | Sonde | Kommentar |
| 549-9 | 6682279,50 | 610637,70 | 188,90 | Dtr | x | | 21,4 | | 21,4 | 93 | | |
| 549-10 | 6681871,50 | 610558,00 | 188,90 | Dtr | x | | 25,0 | | 25,0 | 90 | | |
| 550-2 | 6680700,30 | 610776,30 | 179,80 | Dtr | x | | 30,1 | | 30,1 | 90 | | |
| | | | | Pr | | x | 12,0 | | | | | 2 sylindre, 54mm |
| 550-4 | 6680735,20 | 610671,20 | 194,70 | Dtr | x | | 30,1 | | 30,1 | 90 | | |
| | | | | Pr | x | | 14,0 | | | | | Hull kollapser, kjørt opp på nytt flere ganger. 2 sylindre, 54mm |
| 550-5 | 6680973,30 | 610783,50 | 186,30 | Dtr | x | | 30,1 | | 30,1 | 90 | | |
| 551-2 | 6680487,70 | 610742,20 | 184,20 | Dtr | x | | 25,5 | | 25,5 | 90 | | |
| 551-3 | 6680514,30 | 610605,70 | 190,70 | Dtr | x | | 20,3 | | 20,3 | 90 | | |
| 116G-1 | 6665501,16 | 618095,90 | 132,40 | Dtr | | x | 20,0 | | 20,0 | 90 | | |
| | | | | RCPTu | | x | 20,0 | | 20,0 | 90 | 5072 | Forankring løsner ved 18,2m |
| | | | | Pr | | x | 11,0 | | | | | 3 sylindre 54mm |
| | 6665486,10 | 618089,35 | 126,35 | Pz | | x | 5,0 | | | | 35806 | |
| | | | | Pz | | x | 10,0 | | | | 35765 | |
| 116G-2 | 6665376,04 | 618074,33 | 159,20 | Dtr | | x | 50,1 | | 50,1 | 90 | | |
| | | | | RCPTu | | x | 50,0 | | 50,0 | 90 | 5072 | |
| | | | | Pr | | x | 25,0 | | | | | 3 sylindre. 54mm |
| | | | | Pz | | x | 12,0 | | | | 35948 | |
| | | | | Pz | | x | 30,0 | | | | 35606 | |
| 116G-3 | 6665414,29 | 618060,19 | 147,75 | Dtr | | x | 35,0 | | 35,0 | 90 | | |
| | | | | RCPTu | | x | 35,0 | | 35,0 | 90 | 5072 | |
| 116G-4 | 6665064,24 | 618228,86 | 132,60 | Dtr | | x | 21,4 | | 21,4 | 90 | | |
| | | | | RCPTu | | x | 20,0 | | 20,0 | 90 | 5072 | 2,5-2,7 Mistet signal. Feil på fila. |
| | | | | Pr | | x | 15,0 | | | | | 3 sylindre, 54mm |
| | | | | Pz | | x | 6,0 | | | | 35945 | |
| | | | | Pz | | x | 12,0 | | | | 35946 | |

| Sone_pkt ID | Euref89, UTM 32, NN2000 | | | Metode | Fase 1 | Fase 2 | Boret dybde i meter | | | Bor koder | | |
|---|---|---|---|---|---|---|---|---|---|---|---|---|
| | X | Y | Z | | | | Løs-masser | Inn-boring | Total/ forbor | | Sonde | Kommentar |
| 116G-5 | 6665112,00 | 618191,70 | 150,77 | RCPTu | | x | 33,0 | | 33,0 | 91 | 5072 | |
| | | | | Pz | | x | 12,0 | | | | 35965 | |
| | | | | Pz | | x | 25,0 | | | | 35584 | |
| S1-2 | 6665508,00 | 618093,90 | 134,60 | Pr | | x | 9,0 | | | | | 1 sylinder, 54mm |
| D3 | 6667850,33 | 619644,23 | 171,17 | Tot | | x | 21,8 | 2,0 | 23,8 | 94 | | |
| D4 | 6667357,24 | 619133,20 | 139,89 | Tot | | x | 27,7 | 2,3 | 30,0 | 94 | | |
| D5 | 6667334,20 | 619204,82 | 156,65 | Tot | | x | 32,3 | 3,0 | 35,3 | 94 | | |
| D7 | 6668082,13 | 619191,27 | 162,28 | Tot | | x | 45,0 | | 45,0 | 90 | | |
| | | | | Pr | | x | 21,0 | | | | | |
| | | | | Pr | | x | 22,0 | | | | | Prøvetaker stopper på 21 meter. Tar Prøvene her og ikke på 22m som er bestilt. Forsøkt flere ganger. 2 sylindre, 54mm |
| D8 | 6667516,69 | 619370,45 | 168,21 | Tot | | x | 27,1 | 3,0 | 30,1 | 94 | | |
| | | | | Pr | | x | 20,0 | | | | | 3 sylindre, 54mm |
| N6124 | 6667657,10 | 615298,40 | 158,70 | CPTu | x | | 42,0 | | 42,0 | 90 | 52013 | |
| | | | | Pr | x | | 25,0 | | | | | 2 sylindre, 54mm |
| RG11 | 6675344,40 | 611817,90 | 150,10 | Pz | | x | 5,0 | | | | 35018 | |
| | | | | Pz | | x | 20,0 | | | | 35020 | |
| RG16 | 6668278,70 | 613022,80 | 177,10 | CPTu | x | | 39,9 | | 39,9 | 90 | 5211 | |
| | | | | Pz | x | | 15,0 | | | | 35461 | |
| | | | | Pz | x | | 25,0 | | | | 35531 | |
| RG17 | 6668216,20 | 613036,30 | 162,40 | CPTu | x | | 25,0 | | 25,0 | 90 | 5211 | |

| Sone_pkt ID | Euref89, UTM 32, NN2000 | | | Metode | Fase 1 | Fase 2 | Boret dybde i meter | | | Bor koder | | |
|---|---|---|---|---|---|---|---|---|---|---|---|---|
| | X | Y | Z | | | | Løs-masser | Inn-boring | Total/ forbor | | Sonde | Kommentar |
| 0-1b | 6676520,18 | 611933,99 | 176,70 | Dtr | | x | 23,1 | | 23,1 | 90 | | |
| | | | | Pz | | x | 10,0 | | | | 35947 | |
| | | | | Pz | | x | 20,0 | | | | 35808 | |
| 0-2b | 6676608,10 | 611818,90 | 192,20 | Dtr | | x | 50,2 | | 50,2 | 90 | | |
| | | | | RCPTu | | x | 37,9 | | 37,9 | 91 | 5072 | Problemer med signal 5,2-6,3m |
| | | | | Pr | | x | 17,0 | | | | | 2 sylindre, 54mm |
| 0-7b | 6667374,60 | 615290,24 | 160,60 | Dtr | x | | 45,3 | | 45,3 | 90 | | |
| | | | | CPTu | x | | 45,0 | | 45,0 | 90 | 52013 | |
| 0-8 | 6668525,30 | 615111,20 | 144,30 | Dtr | x | | 40,0 | | 40,0 | 90 | | |
| 0-9 | 6666928,20 | 615122,50 | 164,00 | Dtr | x | | 55,7 | | 55,7 | 90 | | |
| 0-11 | 6668525,30 | 612358,40 | 192,40 | Dtr | x | | 9,7 | | 9,7 | 91 | | Fare for stangbrudd |
| 0-13 | 6667025,57 | 615392,58 | 142,30 | RCPTu | | x | 17,5 | | 17,5 | 90 | 5072 | |
| | | | | RCPTu | | x | 33,0 | | 33,0 | 90 | 5072 | |
| 0-14 | 6667009,18 | 615298,15 | 156,50 | Dtr | | x | 51,6 | | 51,6 | 91 | | Forankring holder ikke, ved 32-35 meter |
| 137-1 | 6667515,30 | 615502,30 | 157,90 | Dtr | x | | 49,8 | | 49,8 | 93 | | |
| | | | | Pr | x | | 31,0 | | | | | Naver til 8,5 stangbrudd. Boret nytt hull. 3 sylindre, 54mm |
| | 6667145,20 | 614738,80 | 161,93 | Pz | | x | 15,0 | | | | 35268 | |
| | | | | Pz | | x | 35,0 | | | | 35605 | |
| 137-4 | 6667142,00 | 615464,30 | 138,40 | Dtr | x | | 40,1 | | 40,1 | 90 | | |
| 137-5 | 6667046,80 | 615500,50 | 142,70 | Dtr | | x | 45,2 | | 45,2 | 90 | | |
| | | | | Pr | | x | 23,0 | | | | | 1 sylinder, 54mm |
| | | | | Pr | | x | 22,0 | | | | | Ekstra sylinder |
| 139-1 | 6667190,20 | 614759,50 | 163,20 | Dtr | x | | 60,0 | | 60,0 | 90 | | |
| | | | | Pr | | x | 33,0 | | | | | 2 sylindre |
| | | | | RCPTu | | x | 36,9 | | 36,9 | 90 | 5072 | |
| | 6667145,20 | 614738,80 | 161,90 | Pz | x | | 20,0 | | | | 35900 | |
| | | | | Pz | x | | 40,0 | | | | 35608 | |

| Sone_pkt ID | Euref89, UTM 32, NN2000 | | | Metode | Fase 1 | Fase 2 | Boret dybde i meter | | | Bor koder | | |
|---|---|---|---|---|---|---|---|---|---|---|---|---|
| | X | Y | Z | | | | Løs-masser | Inn-boring | Total/ forbor | | Sonde | Kommentar |
| 139-2 | 6666976,59 | 614796,37 | 130,70 | Dtr | | x | 37,9 | | 37,9 | 91 | | |
| | | | | RCPTu | | x | 30,9 | | 30,9 | 91 | 5072 | Redd for at sonde ikke kommer opp igjen |
| 139-3 | 6666881,10 | 614445,20 | 129,80 | Dtr | x | | 24,2 | | 24,2 | 90 | | |
| 139-4b | 6667478,60 | 615289,20 | 147,10 | Dtr | x | | 45,2 | | 45,2 | 90 | | |
| | | | | Pr | x | | 16,0 | | | | | 2 sylindre, 54mm |
| 139-5 | 6667437,70 | 614835,50 | 161,40 | Dtr | x | | 40,0 | | 40,0 | 90 | | |
| 139-7 | 6667445,20 | 614321,70 | 141,10 | Dtr | x | | 24,2 | | 24,2 | 90 | | |
| 139-8 | 6681669,40 | 614708,40 | 163,90 | Dtr | x | | 55,1 | | 55,1 | 90 | | |
| 139-10 | 6667348,10 | 614445,60 | 143,60 | Dtr | x | | 35,1 | | 35,1 | 90 | | |
| | | | | CPTu | x | | 35,0 | | 35,0 | 90 | 52013 | |
| | | | | Pr | x | | 7,0 | | | | | 2 sylindre, 54mm |
| 139-11b | 6667362,40 | 614196,10 | 133,60 | Dtr | | x | 36,3 | | 36,3 | 90 | | |
| | | | | Pr | | x | 9,0 | | | | | 2 sylindre, 54mm |
| | | | | Pz | | x | 10,0 | | | | 35280 | |
| | | | | Pz | | x | 20,0 | | | | 35901 | |
| 139-12 | 6667501,30 | 615050,90 | 154,50 | Dtr | x | | 45,6 | | 45,6 | 90 | | |
| | | | | Pr | x | | 16,0 | | | | | 1 sylinder, 54mm |
| 141-1 | 6667840,50 | 615160,30 | 162,80 | Dtr | x | | 52,9 | | 52,9 | 90 | | |
| 141-4 | 6668405,00 | 615318,80 | 125,60 | Dtr | x | | 35,5 | | 35,5 | 90 | | |
| 141-8 | 6668147,20 | 614752,60 | 163,70 | Dtr | x | | 55,0 | | 55,0 | 90 | | |
| | | | | Pr | x | | 20,0 | | | | | 3 sylindre, 54mm |
| 142-1 | 6668277,80 | 613572,00 | 155,90 | Dtr | x | | 29,0 | | 29,0 | 90 | | |
| 142-3 | 6667767,40 | 613933,40 | 146,50 | Dtr | x | | 30,0 | | 30,0 | 90 | | |
| 142-4 | 6668190,10 | 613879,00 | 158,50 | Dtr | x | | 42,2 | | 42,2 | 90 | | |
| 142-6 | 6667568,80 | 614116,20 | 137,40 | Dtr | x | | 24,2 | | 24,2 | 90 | | |
| 142-7 | 6668483,80 | 613344,10 | 163,00 | Dtr | x | | 30,1 | | 30,1 | 90 | | |
| 143-1 | 6668873,00 | 614163,30 | 165,90 | Dtr | x | | 26,0 | | 26,0 | 90 | | |
| 143-2 | 6668926,40 | 614453,50 | 162,40 | Dtr | x | | 38,2 | | 38,2 | 90 | | |
| | | | | Pr | x | | 16,0 | | | | | 3 sylindre, 54mm |

| Sone_pkt ID | Euref89, UTM 32, NN2000 | | | Metode | Fase 1 | Fase 2 | Boret dybde i meter | | | Bor koder | | |
|---|---|---|---|---|---|---|---|---|---|---|---|---|
| | X | Y | Z | | | | Løs-masser | Inn-boring | Total/ forbor | | Sonde | Kommentar |
| 143-3 | 6668667,50 | 614188,60 | 173,70 | Dtr | x | | 20,3 | | 20,3 | 90 | | |
| 145-1 | 6669876,60 | 614304,00 | 167,70 | Dtr | x | | 30,0 | | 30,0 | 90 | | |
| | | | | Pr | x | | 14,0 | | | | | 2 sylindre, 54mm |
| 145-2 | 6670107,90 | 614427,90 | 167,40 | Dtr | x | | 40,0 | | 40,0 | 90 | | |
| 145-3 | 6669775,80 | 614839,00 | 170,40 | Dtr | x | | 46,8 | | 46,8 | 90 | | |
| 145-4 | 6670226,50 | 614478,70 | 163,00 | Dtr | x | | 38,4 | | 38,4 | 90 | | |
| | | | | Pr | x | | 24,0 | | | | | Rigg løfter seg under skjæring ved 21m. 3 sylindre, 54mm |
| 145-5 | 6670024,50 | 614103,10 | 161,40 | Dtr | x | | 39,5 | | 39,5 | 91 | | |
| | | | | Pr | x | | 8,0 | | | | | 1 sylinder, 54mm |
| 145-6 | 6670120,90 | 614179,00 | 174,60 | Dtr | x | | 44,7 | | 44,7 | 90 | | |
| 145-7 | 6670392,50 | 614541,00 | 171,10 | Dtr | x | | 44,8 | | 44,8 | 93 | | |
| 145-8 | 6670285,60 | 614715,70 | 167,00 | Dtr | x | | 42,0 | | 42,0 | 91 | | |
| 145-9 | 6669613,10 | 614801,10 | 153,90 | Dtr | x | | 30,3 | | 30,3 | 90 | | |
| | | | | CPTu | x | | 30,0 | | 30,0 | 90 | 52013 | |
| | | | | Pr | x | | 18,0 | | | | | 3 sylindre, 54mm |
| 145-10 | 6669628,60 | 614662,50 | 167,00 | Dtr | x | | 39,5 | | 39,5 | 90 | | |
| 145-13 | 6669995,10 | 614602,60 | 168,40 | Dtr | x | | 50,0 | | 50,0 | 90 | | |
| | | | | Pr | x | | 24,0 | | | | | Rigg løfter seg ved skjæring ved 23m og 24m. 2 sylindre, 54mm |
| 145-16 | 6669674,00 | 614804,70 | 169,40 | Dtr | | x | 45,0 | | 45,0 | 90 | | |
| | | | | RCPTu | | x | 39,6 | | 39,6 | 90 | 5072 | |
| | | | | Pr | | x | 23,0 | | | | | 2 sylindre, 54mm |
| 146-2 | 6669609,20 | 613928,40 | 181,90 | Dtr | x | | 57,1 | | 57,1 | 90 | | |
| 146-3 | 6669785,40 | 613948,80 | 170,30 | Dtr | x | | 50,4 | | 50,4 | 90 | | |
| | | | | Pr | | x | 7,4 | | | | | Prøvetaker stopper på 7,4m Sandlag. Avsluttet i samråd med geotekniker |

| Sone_pkt ID | Euref89, UTM 32, NN2000 | | | Metode | Fase 1 | Fase 2 | Boret dybde i meter | | | Bor koder | | |
|---|---|---|---|---|---|---|---|---|---|---|---|---|
| | X | Y | Z | | | | Løs-masser | Inn-boring | Total/ forbor | | Sonde | Kommentar |
| 146-4 | 6669595,50 | 613655,60 | 177,60 | Dtr | x | | 50,1 | | 50,1 | 90 | | |
| | | | | Pr | x | | 27,0 | | | | | Hull kollapser ved 21m. Sandlag, kommer ikke dypere. Prøvd senere, samme resultat. Avsluttet etter samråd med geotekniker. 1 sylinder, 54mm |
| 146-5 | 6669930,10 | 613534,60 | 163,30 | Dtr | x | | 39,8 | | 39,8 | 91 | | Fare for stangbrudd |
| | | | | CPTu | x | | 31,1 | | 31,1 | 90 | 52013 | |
| | | | | Pr | x | | 21,0 | | | | | 2 sylindre, 54mm |
| 146-7 | 6669881,20 | 613458,80 | 153,40 | Dtr | x | | 40,6 | | 40,6 | 90 | | |
| | | | | Pr | x | | 21,0 | | | | | 3 sylindre, 54mm |
| | | | | CPTu | x | | 22,5 | | 22,5 | 91 | 42006 | |
| 146-8 | 6669973,30 | 613452,60 | 140,70 | Dtr | x | | 30,3 | | 30,3 | 90 | | |
| | | | | Pr | x | | 16,0 | | | | | 3 sylindre, 54mm |
| 146-9 | 6669726,50 | 613617,90 | 173,90 | Dtr | x | | 50,0 | | 50,0 | 90 | | |
| 146-10b | 6669685,00 | 613735,50 | 184,10 | Dtr | x | | 40,2 | | 40,2 | 90 | | |
| 147-1 | 6668776,30 | 613241,60 | 153,80 | Dtr | x | | 18,4 | | 18,4 | 90 | | |
| | | | | Pr | x | | 11,0 | | | | | 2 sylindre, 54mm |
| 147-4 | 6669451,30 | 613441,50 | 166,10 | Dtr | x | | 37,2 | | 37,2 | 90 | | |
| | | | | Pr | x | | 23,0 | | | | | 2 sylindre, 54mm |
| 147-5 | 6669359,30 | 613536,10 | 163,60 | Dtr | x | | 36,4 | | 36,4 | 90 | | |
| 147-6b | 6669369,60 | 613393,00 | 173,00 | Dtr | x | | 43,0 | | 43,0 | 90 | | |
| | | | | Pr | x | | 21,0 | | | | | 2 sylindre, 54mm |
| 147-7 | 6669128,70 | 612959,20 | 154,30 | Dtr | x | | 30,0 | | 30,0 | 90 | | |
| | | | | Pr | x | | 20,0 | | | | | 3 sylindre, 54mm |
| 147-8 | 6668990,70 | 613169,90 | 167,90 | Dtr | x | | 30,1 | | 30,1 | 90 | | |
| 147-9b | 6669382,10 | 613002,30 | 168,30 | Dtr | x | | 43,3 | | 43,3 | 93 | | |
| | | | | Pr | x | | 25,0 | | | | | Ekstra bestilling på dype prøver. 2 sylindre, 54mm |
| 147-10 | 6669293,60 | 613174,90 | 169,30 | Dtr | x | | 30,1 | | 30,1 | 90 | | |
| 147-11 | 6669345,10 | 612843,00 | 151,20 | Dtr | x | | 33,5 | | 33,5 | 90 | | |
| | | | | Pr | x | | 15,0 | | | | | 3 sylindre, 54mm |

| Sone_pkt ID | Euref89, UTM 32, NN2000 | | | Metode | Fase 1 | Fase 2 | Boret dybde i meter | | | Bor koder | | |
|---|---|---|---|---|---|---|---|---|---|---|---|---|
| | X | Y | Z | | | | Løs-masser | Inn-boring | Total/ forbor | | Sonde | Kommentar |
| 147-12b | 6668872,60 | 613107,90 | 153,90 | Dtr | x | | 25,3 | | 25,3 | 90 | | |
| 147-13 | 6668954,10 | 612991,10 | 154,50 | Dtr | x | | 30,0 | | 30,0 | 90 | | |
| 147-14 | 6669049,90 | 612942,30 | 152,40 | Dtr | x | | 25,2 | | 25,2 | 90 | | |
| 147-15 | 6669081,90 | 613238,80 | 172,00 | Dtr | x | | 45,6 | | 45,6 | 90 | | |
| 147-16 | 6669092,10 | 613031,80 | 161,60 | Dtr | x | | 25,2 | | 25,2 | 90 | | |
| | | | | Pr | x | | 22,0 | | | | | 2 sylindre, 54mm |
| | | | | CPTu | x | | 25,1 | | 25,1 | 90 | 52013 | |
| | 6669104,60 | 613040,30 | 161,90 | Pz | x | | 10,0 | | | | 35003 | |
| | | | | Pz | x | | 20,0 | | | | 35004 | |
| 147-17b | 6669424,15 | 612859,63 | 156,96 | Dtr | | x | 40,9 | | 40,9 | 90 | | |
| | | | | CPTu | | x | 40,0 | | 40,0 | 90 | 52013 | |
| 148-1b | 6668615,50 | 613139,50 | 165,40 | Dtr | x | | 31,2 | | 31,2 | 90 | | |
| 148-2b | 6668703,40 | 613184,40 | 156,60 | Dtr | x | | 25,6 | | 25,6 | 90 | | |
| | | | | Pr | x | | 10,0 | | | | | 2 sylindre, 54mm |
| 148-3 | 6668678,50 | 612950,30 | 160,50 | Dtr | x | | 40,1 | | 40,1 | 90 | | |
| 148-4b | 6668570,10 | 612974,40 | 163,90 | Dtr | x | | 30,5 | | 30,5 | 90 | | |
| | | | | Pr | x | | 21,0 | | | | | 3 sylindre, 54mm |
| 148-5b | 6668807,80 | 612895,00 | 153,80 | Dtr | x | | 20,8 | | 20,8 | 90 | | |
| | | | | Pr | x | | 18,0 | | | | | 2 sylindre, 54mm |
| 148-8 | 6668658,30 | 613290,20 | 154,20 | Dtr | x | | 15,8 | | 15,8 | 90 | | |
| 148-9 | 6668323,30 | 613123,50 | 179,30 | Dtr | x | | 37,8 | | 37,8 | 90 | | |
| | | | | Pr | x | | 20,0 | | | | | 2 sylindre, 54mm |
| 149-1B | 6668984,20 | 612323,70 | 170,80 | Dtr | x | | 30,6 | | 30,6 | 90 | | |
| 149-2b | 6669197,30 | 612465,40 | 159,40 | Dtr | x | | 25,4 | | 25,4 | 90 | | |
| 149-3 | 6668922,30 | 612545,30 | 155,40 | Dtr | x | | 26,5 | | 26,5 | 90 | | |
| 149-4b | 6669121,40 | 612615,80 | 156,70 | Dtr | x | | 25,6 | | 25,6 | 90 | | |
| | | | | Pr | x | | 14,0 | | | | | 2 sylindre, 54mm |
| 149-5 | 6669187,80 | 612292,90 | 164,00 | Dtr | x | | 28,8 | | 28,8 | 91 | | |
| | | | | Pr | x | | 18,0 | | | | | 3 sylindre, 54mm |

| Sone_pkt ID | Euref89, UTM 32, NN2000 | | | Metode | Fase 1 | Fase 2 | Boret dybde i meter | | | Bor koder | | |
|---|---|---|---|---|---|---|---|---|---|---|---|---|
| | X | Y | Z | | | | Løs-masser | Inn-boring | Total/ forbor | | Sonde | Kommentar |
| 149-8 | 6669030,70 | 612821,30 | 157,20 | Dtr | x | | 35,5 | | 35,5 | 90 | | |
| 149-11 | 6669311,90 | 612421,10 | 155,10 | Dtr | | x | 24,1 | | 24,1 | 90 | | |
| 149-13b | 6668982,10 | 612614,80 | 172,40 | Dtr | x | | 45,4 | | 45,4 | 90 | | |
| | | | | Pr | x | | 36,0 | | | | | 4 sylindre, 54mm |
| | | | | CPTu | x | | 45,0 | | 45,0 | 90 | 5211 | |
| | | | | Pz | x | | 15,0 | | | | 35212 | |
| | | | | Pz | x | | 30,0 | | | | 32712 | |
| 149-15 | 6668866,40 | 612347,30 | 167,50 | Dtr | x | | 23,5 | | 23,5 | 93 | | |
| | | | | Pr | x | | 14,0 | | | | | 1 sylinder, 54mm |
| 149-16 | 6669248,50 | 612427,40 | 162,20 | Dtr | x | | 35,0 | | 35,0 | 90 | | |
| | | | | Pr | x | | 14,0 | | | | | 1 sylinder, 54mm |
| | | | | RCPTu | | x | 30,2 | | 30,2 | 90 | 5072 | |
| 149-17 | 6669185,40 | 612760,40 | 154,60 | Dtr | x | | 32,0 | | 32,0 | 90 | | |
| | | | | CPTu | x | | 30,0 | | 30,0 | 90 | 5211 | |
| 504-1 | 6671892,20 | 612436,70 | 142,10 | Dtr | x | | 30,8 | | 30,8 | 90 | | |
| | | | | CPTu | x | | 30,0 | | 30,0 | 90 | 5211 | |
| | | | | Pz | x | | 10,0 | | | | 35210 | |
| | | | | Pz | x | | 20,0 | | | | 35193 | |
| 504-2 | 661387,60 | 612326,40 | 169,10 | Dtr | x | | 50,6 | | 50,6 | 90 | | |
| 504-3 | 6671957,30 | 612397,50 | 129,90 | Dtr | x | | 21,6 | | 21,6 | 93 | | |
| 504-4 | 6671918,50 | 612694,50 | 155,10 | Dtr | | x | 22,2 | | 22,2 | 91 | | |
| 505-1 | 6670029,10 | 612495,40 | 158,50 | Dtr | x | | 40,6 | | 40,6 | 91 | | |
| | | | | Pr | x | | 20,0 | | | | | 2 sylindre, 54mm |
| 505-2b | 6670107,40 | 612513,70 | 169,60 | Dtr | x | | 52,0 | | 52,0 | 90 | | |
| 505-3 | 6669915,00 | 612615,70 | 166,90 | Dtr | x | | 50,0 | | 50,0 | 90 | | |
| | | | | CPTu | x | | 45,0 | | 45,0 | 90 | 5211 | |
| | | | | Pr | x | | 20,0 | | | | | 2 sylindre, 54mm |
| 505-3b | 6669906.0 | 612593.1 | 164.5 | Pz | | x | 10,0 | | | | 35532 | Flyttet fra 505-3 |
| | | | | Pz | | x | 30,0 | | | | 35459 | Flyttet fra 505-3 |

| Sone_pkt ID | Euref89, UTM 32, NN2000 | | | Metode | Fase 1 | Fase 2 | Boret dybde i meter | | | Bor koder | | |
|---|---|---|---|---|---|---|---|---|---|---|---|---|
| | X | Y | Z | | | | Løs-masser | Inn-boring | Total/ forbor | | Sonde | Kommentar |
| 505-4 | 6669998,00 | 612390,00 | 166,60 | Dtr | x | | 41,2 | | 41,2 | 91 | | |
| | | | | Pr | x | | 21,0 | | | | | Fikk ikke Prøve 6/3. Nytt forsøk 13/03. 1 sylinder, 54mm |
| 505-5 | 6670212,60 | 612152,00 | 166,80 | Dtr | x | | 30,1 | | 30,1 | 90 | | |
| 505-6 | 6669841,90 | 612543,50 | 146,70 | Dtr | x | | 25,0 | | 25,0 | 90 | | |
| | | | | CPTu | x | | 25,0 | | 25,0 | 90 | 5211 | |
| 509-2 | 6670635,30 | 613622,80 | 177,10 | Dtr | x | | 51,3 | | 51,3 | 90 | | |
| | | | | CPTu | x | | 42,3 | | 42,3 | 90 | 52013 | |
| | | | | Pz | x | | 15,0 | | | | 35002 | |
| | | | | Pz | x | | 35,0 | | | | 32710 | |
| 509-4 | 6670414,30 | 613482,40 | 162,30 | Dtr | x | | 49,7 | | 49,7 | 91 | | |
| 509-8b | 6670791,40 | 613789,70 | 149,70 | Dtr | | x | 41,3 | | 41,3 | 90 | | |
| 510-2 | 6671588,10 | 611469,60 | 177,90 | Dtr | x | | 25,6 | | 25,6 | 90 | | |
| 510-4 | 6671743,70 | 611336,80 | 180,70 | Dtr | x | | 30,3 | | 30,3 | 91 | | |
| 511-1 | 6671909,20 | 611943,40 | 142,90 | Dtr | x | | 35,3 | | 35,3 | 91 | | |
| 511-3 | 6671939,30 | 612033,40 | 163,80 | Dtr | x | | 51,1 | | 51,1 | 90 | | |
| | | | | Pr | x | | 37,0 | | | | | 24-25m stått i 15 timer (over natta) 3 sylindre, 54mm |
| | | | | CPTu | x | | 40,0 | | 40,0 | 90 | 5211 | |
| | | | | Pz | x | | 10,0 | | | | 35198 | |
| | | | | Pz | x | | 30,0 | | | | 35534 | |
| 511-4 | 6672325,60 | 612361,50 | 138,50 | Dtr | x | | 34,2 | | 34,2 | 91 | | |
| 511-5b | 6672146,40 | 612171,70 | 167,70 | Dtr | x | | 51,3 | | 51,3 | 90 | | |
| | | | | Pr | x | | 29,0 | | | | | 3 sylindre, 54mm |
| 511-9b | 6672104,10 | 611907,70 | 159,50 | Dtr | x | | 45,4 | | 45,4 | 90 | | |
| | | | | Pr | x | | 28,0 | | | | | 2 sylindre, 54mm |
| 512-1 | 6671371,40 | 612741,70 | 172,30 | Dtr | x | | 30,6 | | 30,6 | 90 | | |
| | | | | Pr | x | | 19,0 | | | | | 1 sylinder, 54mm |
| 512-2 | 6670835,80 | 613191,00 | 170,10 | Dtr | x | | 25,7 | | 25,7 | 90 | | |
| 512-3b | 6670824,30 | 613041,70 | 171,50 | Dtr | x | | 20,0 | | 20,0 | 90 | | |

| Sone_pkt ID | Euref89, UTM 32, NN2000 | | | Metode | Fase 1 | Fase 2 | Boret dybde i meter | | | Bor koder | | |
|---|---|---|---|---|---|---|---|---|---|---|---|---|
| | X | Y | Z | | | | Løs-masser | Inn-boring | Total/ forbor | | Sonde | Kommentar |
| 513-1 | 6673290,10 | 611473,20 | 143,10 | Dtr | x | | 22,7 | | 22,7 | 91 | | |
| | | | | Pr | x | | 16,0 | | | | | 2 sylindre, 54mm |
| 513-5b | 6673188,50 | 611586,60 | 144,60 | Dtr | x | | 28,3 | | 28,3 | 91 | | |
| | | | | Pr | x | | 21,0 | | | | | 2 sylindre, 54mm |
| 513-7 | 6673143,70 | 611445,60 | 169,00 | Dtr | x | | 42,9 | | 42,9 | 91 | | |
| | | | | Pr | x | | 25,0 | | | | | 3 sylindre. 13-14m ble boret 12/12 og øvrige boret 13/12 |
| | | | | CPTu | x | | 39,9 | | 39,9 | 90 | 52013 | |
| 514-3 | 6674006,80 | 611301,50 | 154,10 | Dtr | | x | 38,1 | | 38,1 | 91 | | |
| | | | | Pr | | x | 20,0 | | | | | 3 sylindre, 54mm |
| 514-4 | 6674144,90 | 611337,20 | 173,30 | Dtr | x | | 51,3 | | 51,3 | 90 | | |
| | | | | Pr | x | | 21,0 | | | | | 1 sylinde, 54mm |
| 514-5 | 6674323,60 | 611393,60 | 153,70 | Dtr | x | | 25,4 | | 25,4 | 90 | | |
| 514-11 | 6673734,70 | 611281,40 | 154,80 | Dtr | x | | 34,6 | | 34,6 | 90 | | |
| | | | | Pr | x | | 23,0 | | | | | 2 sylindre, 54mm |
| | | | | RCPTu | x | | 32,5 | | 32,5 | 90 | 5072 | 2 forsøk, forboret 5m og 20m, Avsluttet feil vinkel, 19 grader |
| 514-13 | 6674049,40 | 611379,30 | 171,70 | Dtr | | x | 45,0 | | 45,0 | 90 | | |
| | | | | RCPTu | | x | 15,0 | | 15,0 | 90 | 5072 | |
| 518-1b | 6674661,70 | 610994,40 | 165,50 | Dtr | x | | 35,7 | | 35,7 | 90 | | |
| | | | | Pr | x | | 14,0 | | | | | 2 sylindre, 54mm |
| | | | | CPTu | x | | 30,0 | | 30,0 | 90 | 52013 | |
| 518-2 | 6674833,80 | 610617,20 | 163,20 | Dtr | | x | 50,9 | | 50,9 | 90 | | |
| | | | | Pr | | x | 16,0 | | | | | 2 sylindre, 54mm |
| 518-5 | 6674590,60 | 610664,00 | 140,90 | Dtr | x | | 29,6 | | 29,6 | 91 | | |
| | | | | Pr | x | | 13,0 | | | | | 2 sylindre, 54mm |
| 518-6 | 6674708,40 | 610877,70 | 158,30 | Dtr | | x | 30,7 | | 30,7 | 90 | | Avbrudd i boring |
| 519-1 | 6676170,80 | 610545,90 | 183,60 | Dtr | x | | 51,4 | | 51,4 | 90 | | Feil på rotasjonsgiver, kjører normal rotasjon manuelt |

| Sone_pkt ID | Euref89, UTM 32, NN2000 | | | Metode | Fase 1 | Fase 2 | Boret dybde i meter | | | Bor koder | | |
|---|---|---|---|---|---|---|---|---|---|---|---|---|
| | X | Y | Z | | | | Løs-masser | Inn-boring | Total/ forbor | | Sonde | Kommentar |
| 519-2 | 6676149,10 | 610319,90 | 169,90 | Dtr | x | | 22,7 | | 22,7 | 91 | | |
| | | | | Pr | x | | 8,0 | | | | | 1 sylinder, 54mm |
| 519-5 | 6676070,80 | 610362,00 | 160,00 | Dtr | x | | 8,8 | | 8,8 | 91 | | Feil på rotasjonsgiver, kjører normal rotasjon manuelt |
| 520-1 | 6675243,50 | 610636,50 | 165,80 | Dtr | x | | 41,4 | | 41,4 | 90 | | |
| 520-3b | 6674918,20 | 610442,70 | 149,70 | Dtr | x | | 16,1 | | 16,1 | 91 | | |
| 520-4 | 6675379,50 | 610255,50 | 147,90 | Dtr | x | | 21,3 | | 21,3 | 91 | | |
| 524-1 | 6675818,30 | 612317,30 | 173,50 | Dtr | x | | 30,7 | | 30,7 | 90 | | |
| 524-3b | 6675169,20 | 612640,00 | 182,40 | Dtr | x | | 20,0 | | 20,0 | 90 | | |
| 524-6 | 6675037,00 | 612227,90 | 170,50 | Dtr | x | | 40,5 | | 40,5 | 90 | | |
| | | | | Pr | x | | 12,0 | | | | | 1 sylinder, 54mm |
| 524-7 | 6675102,70 | 612147,40 | 155,80 | Dtr | | x | 20,1 | | 20,1 | 90 | | |
| | | | | Pz | | x | 6,0 | | | | 35456 | |
| | | | | Pz | | x | 15,0 | | | | 35457 | |
| 524-8b2 | 6675222,50 | 612185,30 | 162,80 | Dtr | x | | 21,0 | | 21,0 | 90 | | |
| | | | | Pr | x | | 7,0 | | | | | 1 sylinder, 54mm |
| 524-11b2 | 6675121,20 | 611874,80 | 149,60 | Dtr | x | | 30,6 | | 30,6 | 90 | | |
| | | | | Pr | x | | 11,0 | | | | | 1 sylinder, 54mm |
| 524-12 | 6675302,10 | 611925,80 | 168,10 | Dtr | x | | 35,6 | | 35,6 | 90 | | |
| 524-13b2 | 6675090,00 | 612049,70 | 161,80 | Dtr | x | | 31,1 | | 31,1 | 90 | | |
| | | | | Pr | x | | 10,0 | | | | | 2 sylindre, 54mm |
| | | | | RCPTu | | x | 25,1 | | 25,1 | 90 | 5072 | |
| | | | | Pz | | x | 10,0 | | | | 35019 | |
| | | | | Pz | | x | 20,0 | | | | 35017 | |
| 524-15 | 6675291,70 | 612129,60 | 178,10 | Dtr | | x | 30,0 | | 30,0 | 90 | | |
| | | | | Pr | | x | 17,0 | | | | | 2 sylindre, 54mm |
| 524-16 | 6675035,40 | 612131,80 | 165,30 | Dtr | | x | 30,0 | | 30,0 | 90 | | |
| | | | | Pr | | x | 12,0 | | | | | 2 sylindre, 54mm |
| 525-1b | 6675967,20 | 612668,60 | 179,20 | Dtr | x | | 20,2 | | 20,2 | 90 | | |
| 525-2 | 6675838,00 | 612518,60 | 180,20 | Dtr | x | | 35,6 | | 35,6 | 90 | | |

| Sone_pkt ID | Euref89, UTM 32, NN2000 | | | Metode | Fase 1 | Fase 2 | Boret dybde i meter | | | Bor koder | | |
|---|---|---|---|---|---|---|---|---|---|---|---|---|
| | X | Y | Z | | | | Løs-masser | Inn-boring | Total/ forbor | | Sonde | Kommentar |
| 525-5 | 6675971,70 | 612562,30 | 185,20 | Dtr | x | | 31,0 | | 31,0 | 90 | | |
| | | | | Pr | x | | 20,0 | | | | | 2 sylindre, 54mm |
| 525-7 | 6675890,00 | 612456,40 | 177,90 | Dtr | x | | 35,9 | | 35,9 | 90 | | |
| | | | | Pr | x | | 11,0 | | | | | 2 sylindre. 54mm |
| 525-8 | 6675903,40 | 612606,80 | 185,30 | Dtr | | x | 20,3 | | 20,3 | 90 | | |
| 525-9 | 6675931,10 | 612516,70 | 182,50 | Dtr | | x | 30,0 | | 30,0 | 90 | | |
| | | | | RCPTu | | x | 12,9 | | 12,9 | 90 | 5072 | Problem med signal |
| | | | | RCPTu | | x | 18,9 | | 18,9 | 90 | 5072 | Problem med signal |
| | | | | RCPTu | | x | 30,0 | | 30,0 | 90 | 5072 | |
| | | | | Pz | | x | 14,0 | | | | 35769 | |
| | | | | Pz | | x | 28,0 | | | | 35535 | |
| | | | | Pr | | x | 15,0 | | | | | 2 sylindre, 54mm |
| 526-1b | 6675279,00 | 611457,70 | 173,30 | Dtr | x | | 30,6 | | 30,6 | 90 | | Feil på rotasjonsgiver, kjørt normal rotasjon manuelt |
| | | | | Pr | x | | 17,0 | | | | | 2 sylindre, 54mm |
| 526-2 | 6675033,50 | 611625,10 | 169,20 | Dtr | x | | 50,6 | | 50,6 | 90 | | Feil på rotasjonsgiver, kjørt normal rotasjon manuelt |
| 526-3b | 6674951,30 | 611690,10 | 154,10 | Dtr | x | | 25,8 | | 25,8 | 90 | | Feil på rotasjonsgiver, kjørt normal rotasjon manuelt |
| | | | | Pr | x | | 11,0 | | | | | 2 sylindre, 54mm |
| | | | | RCPTu | | x | 22,8 | | 22,8 | 90 | 5072 | Avsluttet pga faste masser |
| | | | | Pz | | x | 9,0 | | | | 35205 | |
| | | | | Pz | | x | 20,0 | | | | 35206 | |
| 526-4 | 6675381,90 | 611728,70 | 154,60 | Dtr | x | | 25,4 | | 25,4 | 90 | | |
| 527-1 | 6676009,50 | 611906,30 | 170,90 | Dtr | x | | 30,1 | | 30,1 | 90 | | |
| | | | | Pr | x | | 13,0 | | | | | 1 sylinder, 54mm |
| 527-2 | 6676618,16 | 612232,52 | 185,90 | Dtr | | x | 30,1 | | 30,1 | 90 | | |
| 527-5b | 6676469,10 | 612032,60 | 177,90 | Dtr | x | | 30,8 | | 30,8 | 90 | | |
| 527-7 | 6675866,10 | 611839,10 | 172,40 | Dtr | x | | 30,0 | | 30,0 | 90 | | |

| Sone_pkt ID | Euref89, UTM 32, NN2000 | | | Metode | Fase 1 | Fase 2 | Boret dybde i meter | | | Bor koder | | |
|---|---|---|---|---|---|---|---|---|---|---|---|---|
| | X | Y | Z | | | | Løs-masser | Inn-boring | Total/ forbor | | Sonde | Kommentar |
| 527-8b | 6676496,10 | 612127,40 | 184,60 | Dtr | x | | 30,1 | | 30,1 | 90 | | |
| | | | | CPTu | x | | 30,1 | | 30,1 | 90 | 52013 | |
| | | | | Pr | x | | 13,0 | | | | | 2 sylindre, 54mm |
| 527-9 | 6676557,05 | 612013,01 | 171,46 | Dtr | | x | 25,1 | | 25,1 | 90 | | |
| 528-1 | 6675944,20 | 611552,00 | 178,00 | Dtr | x | | 40,6 | | 40,6 | 90 | | |
| | 6675979,20 | 611515,90 | 178,60 | Pz | | x | 10,0 | | | | 35896 | |
| | | | | Pz | | x | 18,0 | | | | 35899 | |
| | 6675944,20 | 611552,00 | 178,00 | CPTu | x | | 40,0 | | 40,0 | 90 | 52013 | |
| | | | | Pr | x | | 16,0 | | | | | 2 sylindre, 54mm |
| 528-2 | 6675724,20 | 611465,66 | 157,60 | Dtr | | x | 20,0 | | 20,0 | 90 | | |
| 528-3 | 6675977,40 | 611650,90 | 168,00 | Dtr | x | | 30,1 | | 30,1 | 90 | | |
| | | | | CPTu | x | | 30,3 | | 30,3 | 90 | 52013 | |
| 530-1b | 6676503,70 | 608971,60 | 174,20 | Dtr | x | | 30,7 | | 30,7 | 90 | | |
| | | | | Pr | x | | 11,0 | | | | | 2 sylindre, 54mm |
| 530-2b | 6676694,20 | 609151,50 | 187,60 | Dtr | x | | 43,7 | | 43,7 | 91 | | Fare for stangbrudd |
| | | | | Pr | x | | 13,0 | | | | | 2 sylindre, 54mm |
| 530-5b | 6676159,40 | 609802,00 | 154,20 | Dtr | x | | 10,5 | | 10,5 | 93 | | Ustabil rotasjonsgiver, kjørt normal rotasjon manuelt til 9,2m. |
| 533-2 | 6677169,40 | 610780,00 | 174,60 | Dtr | x | | 20,6 | | 20,6 | 90 | | |
| 533-3b | 6677158,10 | 610493,90 | 174,50 | Dtr | x | | 40,6 | | 40,6 | 90 | | |
| | | | | Pr | x | | 21,0 | | | | | Gjort 2 hull for 10-11. tom sylinder begge gangene. Sand og leire. 1 sylinder, 54mm |
| 533-4 | 6677037,10 | 610277,50 | 168,30 | Dtr | | x | 25,0 | | 25,0 | 90 | | |
| | | | | Pr | | x | 13,0 | | | | | 2 sylindre, 54mm |
| 533-5 | 6677219,70 | 610429,50 | 165,10 | Dtr | | x | 20,0 | | 20,0 | 90 | | |
| 533-7 | 6677156,92 | 610585,10 | 179,40 | Dtr | | x | 25,0 | | 25,0 | 90 | | |
| 533-9 | 6677245,70 | 610591,10 | 184,00 | Dtr | x | | 41,1 | | 41,1 | 90 | | |
| | | | | RCPTu | | x | 40,0 | | 40,0 | 90 | 5072 | |

| Sone_pkt ID | Euref89, UTM 32, NN2000 | | | Metode | Fase 1 | Fase 2 | Boret dybde i meter | | | Bor koder | | |
|---|---|---|---|---|---|---|---|---|---|---|---|---|
| | X | Y | Z | | | | Løs-masser | Inn-boring | Total/ forbor | | Sonde | Kommentar |
| 533-9 | 6677254,58 | 610589,43 | 184,13 | Pz | | x | 13,0 | | | | 35277 | |
| | | | | Pz | | x | 22,0 | | | | 34199 | |
| | 6677245,70 | 610591,10 | 184,00 | Pr | x | | 22,0 | | | | | 2 sylindre, 54mm |
| 533-15 | 6677038,90 | 610390,90 | 174,50 | Dtr | | x | 30,1 | | 30,1 | 90 | | |
| 534-3 | 6678258,30 | 611102,40 | 175,10 | Dtr | | x | 30,1 | | 30,1 | 90 | | |
| | | | | RCPTu | | x | 15,1 | | 15,1 | 90 | 5072 | |
| | | | | Pz | | x | 5,0 | | | | 35463 | |
| | | | | Pz | | x | 10,0 | | | | 35460 | |
| 534-7 | 6677459,20 | 610604,20 | 175,90 | Dtr | x | | 40,6 | | 40,6 | 90 | | |
| | | | | CPTu | x | | 30,1 | | 30,1 | 90 | 52013 | |
| | | | | Pz | | x | 7,0 | | | | 35466 | |
| | | | | Pz | | x | 20,0 | | | | 35467 | |
| 534-9b | 6677094,10 | 609931,10 | 169,90 | Dtr | x | | 28,4 | | 28,4 | 91 | | |
| | | | | Pr | x | | 14,0 | | | | | 1 sylinder, 54mm |
| 534-10 | 6677031,70 | 609937,40 | 159,70 | Dtr | x | | 17,6 | | 17,6 | 91 | | Feil på rotasjonsgiver, kjørt normal rotasjon manuelt. Fare for stangbrudd |
| 534-11 | 6678018,50 | 610739,10 | 166,40 | Dtr | | x | 15,1 | | 15,1 | 90 | | |
| 534-12 | 6677542,30 | 610565,10 | 177,50 | Dtr | x | | 30,9 | | 30,9 | 90 | | |
| | | | | Pr | x | | 12,0 | | | | | 1 sylinder, 54mm |
| 538-1b | 6675490,10 | 614266,60 | 186,30 | Dtr | x | | 37,8 | | 37,8 | 93 | | |
| 538-1b1 | | | | CPTu | x | | 14,3 | | 14,3 | 90 | 52013 | |
| 538-1b2 | | | | CPTu | x | | 36,2 | | 36,2 | 90 | 52013 | |
| 538-2 | 6675250,60 | 614016,20 | 180,70 | Dtr | x | | 38,6 | | 38,6 | 93 | | |
| 538-3 | 6675018,80 | 614198,10 | 193,80 | Dtr | x | | 50,5 | | 50,5 | 90 | | |
| 538-5 | 6674985,20 | 613582,90 | 180,20 | Dtr | x | | 55,7 | | 55,7 | 90 | | |
| 538-7 | 6675076,80 | 613907,90 | 189,70 | Dtr | x | | 48,4 | | 48,4 | 93 | | |
| | | | | Pz | | x | 33,0 | | | | 35537 | |
| | | | | Pz | | x | 45,0 | | | | 35538 | |
| | | | | CPTu | x | | 48,0 | | 48,0 | 90 | 52013 | |

| Sone_pkt ID | Euref89, UTM 32, NN2000 | | | Metode | Fase 1 | Fase 2 | Boret dybde i meter | | | Bor koder | | |
|---|---|---|---|---|---|---|---|---|---|---|---|---|
| | X | Y | Z | | | | Løs-masser | Inn-boring | Total/ forbor | | Sonde | Kommentar |
| 538-8 | 6674904,72 | 613779,08 | 181,72 | Dtr | | x | 40,0 | | 40,0 | 90 | | Forankring holder ikke ved 23m |
| | | | | RCPTu | | x | 22,9 | | 22,9 | 91 | 5072 | |
| | | | | RCPTu | | x | 39,6 | | 39,6 | 91 | 5072 | |
| 538-11b | 6674978,90 | 614034,60 | 186,70 | Dtr | x | | 38,6 | | 38,6 | 93 | | |
| 538-12 | 6675163,90 | 614126,30 | 180,80 | Dtr | x | | 40,0 | | 40,0 | 90 | | |
| 538-13b | 6675519,80 | 614417,50 | 195,80 | Dtr | x | | 37,3 | | 37,3 | 93 | | |
| 538-14 | 6675070,10 | 614168,90 | 191,30 | Dtr | x | | 40,0 | | 40,0 | 90 | | |
| 538-15 | 6674882,40 | 613982,60 | 192,30 | Dtr | x | | 40,6 | | 40,6 | 90 | | |
| 542-3 | 6678444,40 | 610126,30 | 180,00 | Dtr | x | | 23,8 | | 23,8 | 91 | | |
| 542-5 | 6679382,99 | 610346,75 | 187,40 | Dtr | x | | 30,0 | | 30,0 | 90 | | |
| 542-9 | 6679394,30 | 610529,40 | 180,10 | Dtr | x | | 20,2 | | 20,2 | 90 | | |
| | | | | Pr | x | | 9,0 | | | | | 2 sylindre, 54mm |
| 542-10b | 6679000,70 | 610057,60 | 203,80 | Dtr | x | | 23,8 | | 23,8 | 95 | | Stangbrudd antatt ved 14,5m. Stangbrudd oppdaget ved opptrekk |
| | | | | Tot | x | | 24,1 | 4,8 | 28,9 | 94 | | |
| 546-1 | 6681834,10 | 611198,80 | 193,50 | Dtr | x | | 30,0 | | 30,0 | 90 | | |
| | | | | Pr | x | | 16,0 | | | | | 2 sylindre, 54mm |
| 546-2 | 6681540,70 | 611049,20 | 184,70 | Dtr | x | | 30,0 | | 30,0 | 90 | | |
| 546-3 | 6681370,70 | 611005,40 | 185,30 | Dtr | x | | 30,0 | | 30,0 | 90 | | |
| | | | | Pz | | x | 10,0 | | | | 35807 | |
| | | | | Pz | | x | 17,0 | | | | 35809 | |
| | | | | CPTU | x | | 21,0 | | 21,0 | 90 | 5211 | |
| 546-4 | 6681414,30 | 611169,00 | 195,10 | Dtr | x | | 35,0 | | 35,0 | 90 | | |
| | | | | Pr | x | | 15,0 | | | | | 1 sylinder, 54mm |
| 546-8b | 6681788,10 | 611304,40 | 194,70 | Dtr | x | | 25,0 | | 25,0 | 90 | | |
| | | | | Pr | | x | 12,0 | | | | | 1 sylinder, 54mm |
| 546-11 | 6681645,70 | 611178,60 | 194,80 | Dtr | x | | 30,0 | | 30,0 | 90 | | |
| 546-13 | 6681589,20 | 611107,30 | 186,30 | Dtr | x | | 20,0 | | 20,0 | 90 | | |
| 546-14 | 6681954,60 | 611304,80 | 183,10 | Dtr | x | | 19,1 | | 19,1 | 93 | | |
| | | | | Pr | x | | 11,0 | | | | | 2 sylindre, 54mm |

| Sone_pkt ID | Euref89, UTM 32, NN2000 | | | Metode | Fase 1 | Fase 2 | Boret dybde i meter | | | Bor koder | | |
|---|---|---|---|---|---|---|---|---|---|---|---|---|
| | X | Y | Z | | | | Løs-masser | Inn-boring | Total/ forbor | | Sonde | Kommentar |
| 546-15 | 6681785,50 | 611525,20 | 187,60 | Dtr | x | | 22,7 | | 22,7 | 93 | | |
| 546-16 | 6681669,40 | 611671,20 | 187,30 | Dtr | x | | 19,9 | | 19,9 | 93 | | |
| | | | | CPTU | x | | 19,4 | | 19,4 | 91 | 5211 | |
| | 6681661,30 | 611663,60 | 187,30 | Pz | | x | 5,0 | | | | 35764 | |
| | | | | Pz | | x | 10,0 | | | | 35768 | |
| 548-1 | 6682754,90 | 609775,20 | 191,00 | Dtr | | x | 15,0 | | 15,0 | 90 | | |
| 548-2 | 6682738,60 | 609663,30 | 203,80 | Dtr | x | | 21,5 | | 21,5 | 91 | | |
| | | | | Pr | x | | 12,0 | | | | | 2 sylindre, 54mm |
| | | | | RCPTu | | x | 17,1 | | 17,1 | 90 | 5072 | |
| | | | | Pz | | x | 5,0 | | | | 35465 | |
| | | | | Pz | | x | 20,0 | | | | 35464 | |
| 548-4 | 6682332,80 | 610939,10 | 182,50 | Dtr | x | | 9,5 | | 9,5 | 93 | | |
| | | | | Pr | x | | 6,0 | | | | | 2 sylindre, 54mm |
| 548-5 | 6682490,00 | 610985,20 | 193,40 | Dtr | x | | 13,9 | | 13,9 | 93 | | |
| | | | | Pr | x | | 10,0 | | | | | 1 sylinder, 54mm |
| 548-6 | 6682404,60 | 610876,80 | 186,50 | Dtr | x | | 9,0 | | 9,0 | 93 | | |
| 548-7 | 6682612,12 | 609849,93 | 202,35 | Dtr | | x | 30,1 | | 30,1 | 90 | | |
| 548-8 | 6682456,50 | 610427,10 | 198,90 | Dtr | x | | 21,4 | | 21,4 | 93 | | |
| | | | | Pr | x | | 11,0 | | | | | 2 sylindre, 54mm |
| 548-9 | 6682993,20 | 610082,00 | 205,40 | Dtr | x | | 7,2 | | 7,2 | 91 | | Fare for stangbrudd |
| 548-11b | 6682574,70 | 609881,80 | 202,20 | Dtr | x | | 30,2 | | 30,2 | 90 | | |
| | | | | Pr | x | | 10,0 | | | | | Hull kollapser, kjørt opp på nytt flere ganger. 2 sylindre, 54mm |
| 548-12 | 6682577,80 | 610696,50 | 198,90 | Dtr | x | | 14,3 | | 14,3 | 93 | | |
| 548-15 | 6682742,10 | 611087,70 | 200,30 | Dtr | x | | 12,1 | | 12,1 | 93 | | |
| | | | | Pr | x | | 9,0 | | | | | 2 sylindre, 54mm |
| 548-17 | 6682513,80 | 611326,90 | 192,70 | Dtr | x | | 7,2 | | 7,2 | 92 | | |
| 548-18 | 6682380,50 | 611552,40 | 201,30 | Dtr | x | | 4,8 | | 4,8 | 92 | | |
| 548-20 | 6682712,40 | 609537,40 | 204,70 | Dtr | x | | 13,5 | | 13,5 | 92 | | |
| 549-2 | 6682142,80 | 610530,00 | 197,50 | Dtr | x | | 20,0 | | 20,0 | 90 | | |

| Sone_pkt ID | Euref89, UTM 32, NN2000 | | | Metode | Fase 1 | Fase 2 | Boret dybde i meter | | | Bor koder | | |
|---|---|---|---|---|---|---|---|---|---|---|---|---|
| | X | Y | Z | | | | Løs-masser | Inn-boring | Total/ forbor | | Sonde | Kommentar |
| 549-9 | 6682279,50 | 610637,70 | 188,90 | Dtr | x | | 21,4 | | 21,4 | 93 | | |
| 549-10 | 6681871,50 | 610558,00 | 188,90 | Dtr | x | | 25,0 | | 25,0 | 90 | | |
| 550-2 | 6680700,30 | 610776,30 | 179,80 | Dtr | x | | 30,1 | | 30,1 | 90 | | |
| | | | | Pr | | x | 12,0 | | | | | 2 sylindre, 54mm |
| 550-4 | 6680735,20 | 610671,20 | 194,70 | Dtr | x | | 30,1 | | 30,1 | 90 | | |
| | | | | Pr | x | | 14,0 | | | | | Hull kollapser, kjørt opp på nytt flere ganger. 2 sylindre, 54mm |
| 550-5 | 6680973,30 | 610783,50 | 186,30 | Dtr | x | | 30,1 | | 30,1 | 90 | | |
| 551-2 | 6680487,70 | 610742,20 | 184,20 | Dtr | x | | 25,5 | | 25,5 | 90 | | |
| 551-3 | 6680514,30 | 610605,70 | 190,70 | Dtr | x | | 20,3 | | 20,3 | 90 | | |
| 116G-1 | 6665501,16 | 618095,90 | 132,40 | Dtr | | x | 20,0 | | 20,0 | 90 | | |
| | | | | RCPTu | | x | 20,0 | | 20,0 | 90 | 5072 | Forankring løsner ved 18,2m |
| | | | | Pr | | x | 11,0 | | | | | 3 sylindre 54mm |
| | 6665486,10 | 618089,35 | 126,35 | Pz | | x | 5,0 | | | | 35806 | |
| | | | | Pz | | x | 10,0 | | | | 35765 | |
| 116G-2 | 6665376,04 | 618074,33 | 159,20 | Dtr | | x | 50,1 | | 50,1 | 90 | | |
| | | | | RCPTu | | x | 50,0 | | 50,0 | 90 | 5072 | |
| | | | | Pr | | x | 25,0 | | | | | 3 sylindre. 54mm |
| | | | | Pz | | x | 12,0 | | | | 35948 | |
| | | | | Pz | | x | 30,0 | | | | 35606 | |
| 116G-3 | 6665414,29 | 618060,19 | 147,75 | Dtr | | x | 35,0 | | 35,0 | 90 | | |
| | | | | RCPTu | | x | 35,0 | | 35,0 | 90 | 5072 | |
| 116G-4 | 6665064,24 | 618228,86 | 132,60 | Dtr | | x | 21,4 | | 21,4 | 90 | | |
| | | | | RCPTu | | x | 20,0 | | 20,0 | 90 | 5072 | 2,5-2,7 Mistet signal. Feil på fila. |
| | | | | Pr | | x | 15,0 | | | | | 3 sylindre, 54mm |
| | | | | Pz | | x | 6,0 | | | | 35945 | |
| | | | | Pz | | x | 12,0 | | | | 35946 | |

| Sone_pkt ID | Euref89, UTM 32, NN2000 | | | Metode | Fase 1 | Fase 2 | Boret dybde i meter | | | Bor koder | | |
|---|---|---|---|---|---|---|---|---|---|---|---|---|
| | X | Y | Z | | | | Løs-masser | Inn-boring | Total/ forbor | | Sonde | Kommentar |
| 116G-5 | 6665112,00 | 618191,70 | 150,77 | RCPTu | | x | 33,0 | | 33,0 | 91 | 5072 | |
| | | | | Pz | | x | 12,0 | | | | 35965 | |
| | | | | Pz | | x | 25,0 | | | | 35584 | |
| S1-2 | 6665508,00 | 618093,90 | 134,60 | Pr | | x | 9,0 | | | | | 1 sylinder, 54mm |
| D3 | 6667850,33 | 619644,23 | 171,17 | Tot | | x | 21,8 | 2,0 | 23,8 | 94 | | |
| D4 | 6667357,24 | 619133,20 | 139,89 | Tot | | x | 27,7 | 2,3 | 30,0 | 94 | | |
| D5 | 6667334,20 | 619204,82 | 156,65 | Tot | | x | 32,3 | 3,0 | 35,3 | 94 | | |
| D7 | 6668082,13 | 619191,27 | 162,28 | Tot | | x | 45,0 | | 45,0 | 90 | | |
| | | | | Pr | | x | 21,0 | | | | | |
| | | | | Pr | | x | 22,0 | | | | | Prøvetaker stopper på 21 meter. Tar Prøvene her og ikke på 22m som er bestilt. Forsøkt flere ganger. 2 sylindre, 54mm |
| D8 | 6667516,69 | 619370,45 | 168,21 | Tot | | x | 27,1 | 3,0 | 30,1 | 94 | | |
| | | | | Pr | | x | 20,0 | | | | | 3 sylindre, 54mm |
| N6124 | 6667657,10 | 615298,40 | 158,70 | CPTu | x | | 42,0 | | 42,0 | 90 | 52013 | |
| | | | | Pr | x | | 25,0 | | | | | 2 sylindre, 54mm |
| RG11 | 6675344,40 | 611817,90 | 150,10 | Pz | | x | 5,0 | | | | 35018 | |
| | | | | Pz | | x | 20,0 | | | | 35020 | |
| RG16 | 6668278,70 | 613022,80 | 177,10 | CPTu | x | | 39,9 | | 39,9 | 90 | 5211 | |
| | | | | Pz | x | | 15,0 | | | | 35461 | |
| | | | | Pz | x | | 25,0 | | | | 35531 | |
| RG17 | 6668216,20 | 613036,30 | 162,40 | CPTu | x | | 25,0 | | 25,0 | 90 | 5211 | |

GeoStrøm AS
Grunnundersøkelser

Vedlegg 2

# Løsmasse klassifisering og skjærstyrker

| | | | Konus | | | Enaks | | | Plastisitet | | |
|---|---|---|---|---|---|---|---|---|---|---|---|
| Klassifisering | Dybde | Vanninnhold | Uforstyrret | Omrørt | Sensitivitet | Skjærstyrke | Tøyning | Tyngdetetthet | Plastisitetsgrense | Konusflytegrense | Glødetap |
| | z | w | cufc | curfc | St | cuuc | ε | γ | wp | wl | Ogl |
| | m | % | kN/m$^2$ | kN/m$^2$ | | kN/m$^2$ | % | kN/m$^3$ | % | % | % |
| **0-2b** | | | | | | | | | | | |
| | 14,40 | 26,70 | 31,38 | 1,96 | 16,00 | | | | | | |
| Leire | 14,60 | 27,20 | | | | 39,80 | 7,90 | 20,10 | | | |
| | 14,80 | 31,10 | 22,54 | 1,20 | 19,00 | | | | | | |
| | 16,40 | 28,80 | 29,01 | 0,29 | 99,00 | | | | | | |
| Kvikkleire | 16,60 | 26,70 | | | | 26,60 | 6,00 | 19,90 | | | |
| | 16,80 | 27,20 | | | | 26,10 | 6,60 | 19,80 | | | |
| | 16,90 | 27,50 | 18,57 | 0,17 | 110,00 | | | | | | |
| **116G-1** | | | | | | | | | | | |
| | 4,40 | 27,20 | 29,01 | 1,59 | 18,00 | | | | 18,90 | 27,20 | |
| Leire | 4,60 | 24,30 | | | | 56,20 | 9,70 | 20,30 | | | |
| | 4,80 | 29,70 | 26,90 | 1,14 | 24,00 | | | | | | |
| | 5,20 | 25,50 | 22,54 | 0,57 | 39,00 | | | | | | |
| | 5,30 | | | | | | | | 18,60 | 27,30 | |
| Leire | 5,40 | 25,50 | | | | | | 20,20 | | | |
| | 5,60 | 29,00 | 28,46 | 1,14 | 25,00 | | | | | | |
| | 10,20 | 28,80 | 40,52 | 6,35 | 6,00 | | | | 20,90 | 32,40 | |
| Leire | 10,40 | 25,60 | | | | 69,80 | 9,20 | 20,20 | | | |
| | 10,60 | 28,90 | 64,04 | 4,00 | 16,00 | | | | | | |
| **116G-2** | | | | | | | | | | | |
| | 5,40 | 37,60 | 25,93 | 4,89 | 5,00 | | | | | | |
| Leire | 5,60 | 33,70 | | | | 43,80 | 5,70 | 18,90 | | | |
| | 5,70 | 36,40 | | | | 42,80 | 5,10 | 18,60 | | | |
| | 5,80 | | | | | | | | 19,50 | 37,80 | |
| | 5,90 | 33,40 | 24,58 | 3,76 | 7,00 | | | | | | |
| | 14,40 | 31,60 | 26,90 | 5,07 | 5,00 | | | | | | |
| Leire | 14,60 | 36,50 | | | | 56,20 | 7,00 | 18,70 | | | |
| | 14,80 | 33,40 | 34,05 | 5,19 | 7,00 | | | | 20,20 | 37,50 | |
| | 24,40 | 34,00 | | 0,07 | | | | | 18,50 | 26,00 | |
| Kvikkleire | 24,60 | 34,00 | | | | | | | | | |
| | 24,80 | 34,60 | 15,56 | 0,07 | 200,00 | | | | | | |
| **116G-4** | | | | | | | | | | | |
| | 2,40 | 26,40 | 103,74 | 18,01 | 6,00 | | | | | | |
| | 2,50 | | | | | | | | 19,20 | 30,30 | |
| Leire | 2,60 | 26,40 | | | | 92,30 | 14,70 | 19,80 | | | |
| | 2,80 | 27,00 | 60,53 | 9,47 | 6,00 | | | | | | |
| | 4,40 | 28,80 | 38,74 | 5,45 | 7,00 | | | | | | |
| | 4,50 | | | | | | | | 19,20 | 28,70 | |
| Leire | 4,60 | 27,20 | | | | 49,60 | 14,20 | 19,90 | | | |
| | 4,80 | 26,90 | 28,46 | 3,24 | 9,00 | | | | | | |

| | | | Konus | | | Enaks | | | Plastisitet | | |
|---|---|---|---|---|---|---|---|---|---|---|---|
| Klassifisering | Dybde | Vanninnhold | Uforstyrret | Omrørt | Sensitivitet | Skjærstyrke | Tøyning | Tyngdetetthet | Plastisitetsgrense | Konusflytegrense | Glødetap |
| | z | w | cufc | curfc | St | cuuc | ε | γ | wp | wl | Ogl |
| | m | % | kN/m$^2$ | kN/m$^2$ | | kN/m$^2$ | % | kN/m$^3$ | % | % | % |
| **116G-4** | | | | | | | | | | | |
| | 14,10 | 25,90 | 69,91 | 69,91 | 11,00 | | | | | | |
| | 14,20 | | | | | | | | 17,00 | 29,90 | |
| Leire | 14,30 | 27,20 | | | | 97,20 | 4,40 | 20,00 | | | |
| | 14,40 | 24,90 | 93,29 | 93,29 | 9,00 | | | | | | |
| **137-1** | | | | | | | | | | | |
| | 14,20 | 28,60 | 43.43 | 4.00 | 11,00 | | | | | | |
| Leire, siltig | 14,40 | 25,50 | | | | 63.40 | 8.10 | 20.3 | | | |
| | 14,60 | 29,90 | 43.43 | 3.15 | 14,00 | | | | | | |
| | 22,20 | 28,70 | 52.93 | 6.48 | 8,00 | | | | | | |
| Leire, siltig | 22,40 | 27,30 | | | | 70.50 | 10.2 | 19.8 | | | |
| | 22,60 | 27,20 | 38.74 | 3.44 | 11,00 | | | | | | |
| | 30,20 | 27,80 | 49.03 | 3.44 | 14,00 | | | | | | |
| Leire, siltig | 30,40 | 28,30 | | | | 88.20 | 9.90 | 19.8 | | | |
| | 30,60 | 25,80 | 57.31 | 1.18 | 49,00 | | | | | | |
| | 30,70 | 26,10 | | | | 87.30 | 7.90 | 20.1 | | | |
| **137-5** | | | | | | | | | | | |
| | 20,30 | 28,90 | 49,03 | 5,05 | 10,00 | | | | | | |
| Leire | 20,40 | 29,60 | | | | 80,60 | 15,00 | 19,50 | | | |
| | 20,50 | 28,00 | 42,43 | 1,96 | 22,00 | | | | | | |
| | 22,50 | 29,00 | 7,85 | 0,10 | 76,00 | | | | | | |
| Kvikkleire | 22,60 | | | | | | | | | | |
| | 22,70 | 25,70 | 7,85 | 0,08 | 96,00 | | | | | | |
| | 22,80 | 26,90 | | | | 13,80 | 9,80 | 20,00 | | | |
| **139-1** | | | | | | | | | | | |
| | 25,30 | 27,70 | | 3,65 | | | | | | | |
| Leire | 25,40 | 27,60 | | | | 17,70 | 15,00 | 20,00 | | | |
| | 25,50 | 28,00 | 25,93 | 9,69 | 3,00 | | | | | | |
| | 32,40 | 26,10 | | 0,07 | | | | | | | |
| Kvikkleire | 32,60 | 31,60 | | | | | | | | | |
| | 32,80 | 32,50 | 32,68 | 0,07 | 200,00 | | | | | | |
| **139-4b** | | | | | | | | | | | |
| | 14,20 | 30,70 | 55,79 | 7,25 | 8,00 | | | | | | |
| Leire | 14,40 | 30,80 | | | | 77,30 | 15,00 | 19,30 | | | |
| | 14,50 | 30,60 | 54,33 | 7,54 | 7,00 | | | | | | |
| | 15,20 | 28,00 | 52,93 | 9,07 | 6,00 | | | | | | |
| Leire | 15,40 | 27,40 | | | | 64,50 | 14,90 | 19,50 | | | |
| | 15,60 | 25,60 | 55,79 | 7,69 | 7,00 | | | | | | |
| **139-10** | | | | | | | | | | | |
| Leire | 4,20 | 28,20 | 60,53 | 9,27 | 7,00 | | | | | | |
| | 4,40 | 30,50 | | | | 73,00 | 8,70 | 19,50 | | | |

| | | | Konus | | | Enaks | | | Plastisitet | | |
|---|---|---|---|---|---|---|---|---|---|---|---|
| Klassifisering | Dybde | Vanninnhold | Uforstyrret | Omrørt | Sensitivitet | Skjærstyrke | Tøyning | Tyngdetetthet | Plastisitetsgrense | Konusflytegrense | Glødetap |
| | z | w | cufc | curfc | St | cuuc | ε | γ | wp | wl | Ogl |
| | m | % | kN/m$^2$ | kN/m$^2$ | | kN/m$^2$ | % | kN/m$^3$ | % | % | % |
| **139-10** | | | | | | | | | | | |
| | 4,60 | 26,70 | 44,47 | 5,25 | 8,00 | | | | | | |
| | 6,20 | 24,80 | 38,74 | 1,31 | 30,00 | | | | | | |
| Leire | 6,40 | 30,20 | | | | 68,10 | 6,60 | 19,50 | | | |
| | 6,60 | 26,30 | 37,08 | 1,29 | 29,00 | | | | | | |
| **139-11b** | | | | | | | | | | | |
| | 7,50 | 27,10 | 33,35 | 0,26 | 126,00 | | | | | | |
| Kvikkleire | 7,60 | 23,00 | | | | 51,00 | 8,80 | 20,40 | | | |
| | 7,80 | 31,20 | 29,58 | 0,14 | 200,00 | | | | | | |
| | 8,40 | 28,70 | 31,38 | 0,12 | 200,00 | | | | | | |
| Kvikkleire | 8,60 | | | | | | | | | | |
| | 8,70 | 29,20 | | | | 59,70 | 5,90 | 19,80 | | | |
| | 8,80 | 26,60 | 36,28 | 0,14 | 200,00 | | | | | | |
| **139-12** | | | | | | | | | | | |
| | 15,20 | 26,10 | 49,03 | 10,86 | 5,00 | | | | | | |
| | 15,30 | 25,80 | | | | 79,30 | 8,50 | 20,20 | | | |
| Leire | 15,40 | 18,00 | | | | | | | | | |
| | 15,60 | 30,10 | 39,62 | 3,88 | 10,00 | | | | | | |
| **141-8** | | | | | | | | | | | |
| | 14,20 | 23,60 | 45,55 | 9,27 | 5,00 | | | | | | |
| Leire, siltig | 14,40 | | | | | | | | | | |
| | 14,50 | 23,40 | | | | 64,20 | 6,40 | 20,70 | | | |
| | 14,60 | 21,80 | 62,25 | 7,69 | 8,00 | | | | | | |
| | 15,10 | 24,10 | 47,83 | 8,00 | 6,00 | | | | | | |
| | 15,30 | 23,30 | | | | 70,60 | 9,40 | 20,70 | | | |
| Leire, siltig | 15,40 | | | | | | | | | | |
| | 15,50 | 24,00 | | | | 65,60 | 9,10 | 20,60 | | | |
| **141-8** | | | | | | | | | | | |
| | 15,60 | 32,10 | 38,74 | 4,64 | 8,00 | | | | | | |
| Leire, siltig | 19,20 | 30,80 | 29,01 | 1,24 | 23,00 | | | | | | |
| | 19,50 | 27,20 | | | | 65,50 | 8,00 | 20,00 | | | |
| Leire | 19,60 | | | | | | | | | | |
| | 19,70 | 29,10 | 37,90 | 3,65 | 10,00 | | | | | | |
| **143-2** | | | | | | | | | | | |
| | 10,20 | 25,80 | 52,93 | 9,27 | 6,00 | | | | | | |
| Leire, siltig | 10,40 | 26,30 | | | | 71,60 | 8,70 | 20,20 | | | |
| | 10,60 | 27,20 | 72,04 | 12,26 | 6,00 | | | | | | |
| | 13,20 | 24,20 | 58,89 | 11,67 | 5,00 | | | | | | |
| Leire, siltig | 13,40 | 24,20 | | | | 72,40 | 9,90 | 20,40 | | | |
| | 13,60 | 23,50 | 30,76 | 3,15 | 10,00 | | | | | | |
| | 15,10 | 30,10 | 32,68 | 5,45 | 6,00 | | | | | | |
| Leire | 15,20 | | | | | | | | | | |

| | | | Konus | | | Enaks | | | Plastisitet | | |
|---|---|---|---|---|---|---|---|---|---|---|---|
| Klassifisering | Dybde | Vanninnhold | Uforstyrret | Omrørt | Sensitivitet | Skjærstyrke | Tøyning | Tyngdetetthet | Plastisitetsgrense | Konusflytegrense | Glødetap |
| | z | w | cufc | curfc | St | cuuc | ε | γ | wp | wl | Ogl |
| | m | % | kN/m$^2$ | kN/m$^2$ | | kN/m$^2$ | % | kN/m$^3$ | % | % | % |
| **143-2** | | | | | | | | | | | |
| | 15,30 | 26,90 | | | | 62,70 | 10,20 | 19,90 | | | |
| Leire, siltig, sandig | 15,40 | | | | | | | | | | |
| Leire | 15,60 | 23,00 | 33,35 | 5,45 | 6,00 | | | | | | |
| **145-1** | | | | | | | | | | | |
| | 8,20 | 32,40 | 42,43 | 4,41 | 10,00 | | | | | | |
| Leire | 8,40 | 32,60 | | | | 53,30 | 6,60 | 19,30 | | | |
| | 8,50 | 35,30 | | | | 59,60 | 5,40 | 18,90 | | | |
| | 8,60 | 31,40 | 25,93 | 3,65 | 7,00 | | | | | | |
| | 13,10 | 29,80 | 37,08 | 3,24 | 11,00 | | | | | | |
| | 13,20 | 30,00 | | | | 61,20 | 7,20 | 19,60 | | | |
| Leire, siltig | 13,40 | | | | | | | | | | |
| | 13,60 | 26,60 | | | | 60,20 | 7,10 | 20,10 | | | |
| | 13,70 | 32,10 | 34,77 | 3,54 | 10,00 | | | | | | |
| **145-4** | | | | | | | | | | | |
| Leire | 11,20 | 34,40 | 38,74 | 5,54 | 7,00 | | | | | | |
| | 11,30 | 29,60 | | | | 61,40 | 7,20 | 19,80 | | | |
| Leire, siltig | 11,60 | 23,60 | 38,74 | 3,88 | 10,00 | | | | | | |
| | 20,20 | 24,70 | 64,04 | 12,26 | 5,00 | | | | | | |
| | 20,30 | 24,00 | | | | 82,50 | 11,30 | 20,40 | | | |
| Leire, siltig | 20,40 | | | | | | | | | | |
| | 20,70 | 24,10 | 84,34 | 19,77 | 4,00 | | | | | | |
| | 23,20 | 31,10 | 44,47 | 9,69 | 5,00 | | | | | | |
| Leire | 23,40 | 29,20 | | | | 89,70 | 11,70 | 19,90 | | | |
| | 23,60 | 29,00 | 72,04 | 7,69 | 9,00 | | | | | | |
| **145-5** | | | | | | | | | | | |
| | 7,20 | 20,20 | 55,79 | 11,96 | 5,00 | | | | | | |
| | 7,30 | 26,50 | | | | 75,20 | 8,20 | 20,20 | | | |
| Leire | 7,40 | 28,60 | | | | 71,90 | 7,50 | 19,70 | | | |
| | 7,60 | 30,60 | 49,03 | 6,37 | 8,00 | | | | | | |
| **145-9** | | | | | | | | | | | |
| | 9,10 | 32,70 | 52,93 | 9,69 | 5,00 | | | | | | |
| | 9,20 | 27,80 | | | | 94,00 | 6,60 | 19,90 | | | |
| Leire | 9,50 | 22,10 | | | | 105,30 | 5,80 | 20,60 | | | |
| | 9,60 | 19,50 | 65,91 | 7,54 | 9,00 | | | | | | |
| | 14,20 | 27,70 | 67,87 | 13,23 | 5,00 | | | | | | |
| Leire | 14,40 | 26,00 | | | | 108,80 | 11,30 | 20,30 | | | |
| | 14,60 | 27,10 | 69,91 | 12,26 | 6,00 | | | | | | |
| | 17,20 | 24,40 | 116,06 | 25,93 | 4,00 | | | | | | |
| | 17,30 | 24,20 | | | | 97,10 | 9,50 | 20,00 | | | |
| Leire | 17,40 | 25,00 | | | | 110,20 | 11,50 | 20,20 | | | |

| | | | Konus | | | Enaks | | | Plastisitet | | |
|---|---|---|---|---|---|---|---|---|---|---|---|
| Klassifisering | Dybde | Vanninnhold | Uforstyrret | Omrørt | Sensitivitet | Skjærstyrke | Tøyning | Tyngdetetthet | Plastisitetsgrense | Konusflytegrense | Glødetap |
| | z | w | cufc | curfc | St | cuuc | ε | γ | wp | wl | Ogl |
| | m | % | kN/m$^2$ | kN/m$^2$ | | kN/m$^2$ | % | kN/m$^3$ | % | % | % |
| **145-9** | | | | | | | | | | | |
| | 17,60 | 25,80 | 120,65 | 34,77 | 3,00 | | | | | | |
| **145-13** | | | | | | | | | | | |
| | 22,20 | 29,90 | 74,28 | 7,85 | 9,00 | | | | | | |
| | 22,30 | 28,70 | | | | | | | | | |
| Leire | 22,40 | 28,80 | | | | 103,00 | 6,10 | 19,60 | | | |
| | 22,60 | 27,30 | 76,61 | 8,69 | 9,00 | | | | | | |
| | 23,20 | 27,00 | 87,17 | 9,69 | 9,00 | | | | | | |
| Leire, siltig | 23,40 | 24,50 | | | | 108,00 | 8,00 | 20,40 | | | |
| | 23,60 | 24,60 | 107,62 | 12,90 | 8,00 | | | | | | |
| | 23,70 | 20,50 | | | | | | | | | |
| **145-16** | | | | | | | | | | | |
| | 19,2 | 31,5 | 34,77 | 5,19 | 7 | | | | | | |
| | 19,3 | 27,7 | | | | 51,1 | 4,4 | 19,8 | | | |
| | 19,4 | 27,3 | | | | | | | | | |
| Leire | 19,5 | | | | | | | | | | |
| | 19,6 | 27,8 | | | | 78,2 | 4,9 | 19,9 | | | |
| | 19,7 | 28,6 | 36,28 | 2,42 | 15 | | | | | | |
| | 22,4 | 29 | 25,93 | 7,85 | 3 | | | | | | |
| Leire | 22,6 | 28,2 | | | | 38,9 | 12 | 19,9 | | | |
| | 22,8 | 27,7 | 27,41 | 2,31 | 12 | | | | | | |
| | 22,9 | 28 | | | | 47,9 | 11,7 | 19,8 | | | |
| **146-4** | | | | | | | | | | | |
| | 26,10 | 25,80 | 23,32 | 4,27 | 5,00 | | | | | | |
| | 26,20 | 25,00 | | | | 31,10 | 14,40 | 20,20 | | | |
| Leire | 26,40 | | | | | | | | | | |
| | 26,50 | 31,80 | | | | 40,90 | 14,10 | 19,30 | | | |
| | 26,60 | 33,50 | 34,05 | 7,12 | 5,00 | | | | | | |
| **146-5** | | | | | | | | | | | |
| | 17,20 | 27,20 | 90,15 | 10,86 | 8,00 | | | | | | |
| Leire | 17,40 | 24,00 | | | | 120,90 | 9,30 | 20,30 | | | |
| | 17,70 | 24,70 | 84,34 | 8,88 | 9,00 | | | | | | |
| | 20,10 | 23,20 | 93,29 | 18,01 | 5,00 | | | | | | |
| | 20,20 | 26,60 | | | | 131,30 | 14,30 | 20,50 | | | |
| Leire | 20,50 | 20,80 | | | | 141,80 | 11,20 | 20,90 | | | |
| | 20,70 | 22,70 | 81,64 | 11,67 | 7,00 | | | | | | |
| **146-7** | | | | | | | | | | | |
| | 12,20 | 24,90 | 55,79 | 0,08 | 200,00 | | | | | | |
| Kvikkleire, siltig | 12,40 | 24,20 | | | | 65,80 | 5,70 | 20,40 | | | |
| | 12,60 | 29,10 | 67,87 | 0,08 | 200,00 | | | | | | |
| | 16,20 | 25,00 | 60,53 | 2,68 | 23,00 | | | | | | |

| | | | Konus | | | Enaks | | | Plastisitet | | |
|---|---|---|---|---|---|---|---|---|---|---|---|
| Klassifisering | Dybde | Vanninnhold | Uforstyrret | Omrørt | Sensitivitet | Skjærstyrke | Tøyning | Tyngdetetthet | Plastisitetsgrense | Konusflytegrense | Glødetap |
| | z | w | cufc | curfc | St | cuuc | ε | γ | wp | wl | Ogl |
| | m | % | kN/m$^2$ | kN/m$^2$ | | kN/m$^2$ | % | kN/m$^3$ | % | % | % |
| **146-7** | | | | | | | | | | | |
| Leire, siltig | 16,40 | 25,00 | | | | 68,10 | 7,50 | 20,30 | | | |
| | 16,60 | 23,10 | 46,67 | 1,65 | 28,00 | | | | | | |
| | 20,20 | 28,20 | 43,43 | 0,10 | 200,00 | | | | | | |
| Kvikkleire, siltig | 20,30 | 28,80 | | | | 55,50 | 8,30 | 19,50 | | | |
| | 20,60 | 27,10 | 43,43 | 0,12 | 200,00 | | | | | | |
| **146-8** | | | | | | | | | | | |
| | 5,20 | 25,90 | 87,17 | 10,13 | 9,00 | | | | | | |
| | 5,30 | 25,20 | | | | 116,40 | 14,90 | 20,30 | | | |
| Leire, siltig | 5,60 | 24,00 | 87,17 | 13,95 | 6,00 | | | | | | |
| | 11,20 | 22,00 | 60,04 | 10,86 | 6,00 | | | | | | |
| Silt, leirig | 11,40 | 21,20 | | | | 55,50 | 5,90 | 20,90 | | | |
| | 11,60 | 20,60 | 64,04 | 9,69 | 7,00 | | | | | | |
| | 15,20 | 27,00 | 87,17 | 13,58 | 6,00 | | | | | | |
| Leire, siltig | 15,40 | 26,50 | | | | 112,10 | 15,00 | 20,20 | | | |
| | 15,60 | 26,40 | 116,06 | 19,15 | 6,00 | | | | | | |
| **147-1** | | | | | | | | | | | |
| | 7,20 | 27,10 | 34,77 | 6,37 | 5,00 | | | | | | |
| Leire | 7,40 | 31,90 | | | | 62,60 | 6,20 | 19,30 | | | |
| | 7,60 | 24,30 | 49,03 | 9,07 | 5,00 | | | | | | |
| | 10,10 | 26,50 | 35,52 | 6,04 | 6,00 | | | | | | |
| Leire | 10,30 | 27,60 | | | | 53,90 | 12,80 | 20,00 | | | |
| | 10,50 | 29,20 | 31,38 | 4,44 | 7,00 | | | | | | |
| **147-4** | | | | | | | | | | | |
| | 17,20 | 27,80 | 45,55 | 5,02 | 9,00 | | | | | | |
| Leire | 17,40 | 27,00 | | | | 60,50 | 6,50 | 19,80 | | | |
| | 17,60 | 27,10 | 44,47 | 5,27 | 8,00 | | | | | | |
| | 22,20 | 25,50 | 38,74 | 0,14 | 200,00 | | | | | | |
| Kvikkleire, siltig | 22,40 | 27,40 | | | | 59,20 | 5,30 | 20,10 | | | |
| | 22,60 | 26,00 | 42,43 | 0,08 | 200,00 | | | | | | |
| **147-6b** | | | | | | | | | | | |
| | 11,20 | 31,40 | 49,03 | 9,90 | 5,00 | | | | | | |
| Leire | 11,50 | 30,40 | | | | 40,10 | 13,70 | 19,60 | | | |
| | 11,70 | 31,20 | 38,74 | 7,85 | 5,00 | | | | | | |
| | 21,10 | 24,40 | | | | 48,90 | 11,60 | 20,30 | | | |
| | 21,20 | 23,70 | 30,76 | 5,25 | 6,00 | | | | | | |
| Leire, siltig | 21,40 | 24,40 | | | | 59,00 | 11,40 | 20,30 | | | |
| | 21,60 | 23,70 | 33,35 | 4,79 | 7,00 | | | | | | |
| **147-7** | | | | | | | | | | | |
| | 10,20 | 23,80 | 26,90 | 1,50 | 18,00 | | | | | | |
| Leire, siltig | 10,40 | 27,70 | | | | 46,00 | 5,80 | 19,90 | | | |

| | | | Konus | | | Enaks | | | Plastisitet | | |
|---|---|---|---|---|---|---|---|---|---|---|---|
| Klassifisering | Dybde | Vanninnhold | Uforstyrret | Omrørt | Sensitivitet | Skjærstyrke | Tøyning | Tyngdetetthet | Plastisitetsgrense | Konusflytegrense | Glødetap |
| | z | w | cufc | curfc | St | cuuc | ε | γ | wp | wl | Ogl |
| | m | % | kN/m$^2$ | kN/m$^2$ | | kN/m$^2$ | % | kN/m$^3$ | % | % | % |
| **147-7** | | | | | | | | | | | |
| | 10,60 | 28,60 | 29,01 | 1,47 | 20,00 | | | | | | |
| Kvikkleire, siltig | 12,10 | 29,30 | 5,45 | 0,08 | 67,00 | | | | | | |
| Leire, siltig | 12,50 | 24,70 | | 0,53 | | | | | | | |
| | 19,20 | 25,00 | 27,41 | 0,16 | 167,00 | | | | | | |
| | 19,30 | 26,70 | | | | 45,20 | 8,80 | 20,10 | | | |
| Kvikkleire, siltig | 19,40 | 28,10 | | | | 47,90 | 7,70 | 19,80 | | | |
| | 19,60 | 28,20 | 20,41 | 0,11 | 188,00 | | | | | | |
| **147-9b** | | | | | | | | | | | |
| | 16,20 | 26,20 | 34,77 | 4,72 | 7,00 | | | | | | |
| Leire | 16,40 | 27,20 | | | | 63,30 | 7,40 | 19,90 | | | |
| | 16,60 | 27,50 | 34,77 | 5,54 | 6,00 | | | | | | |
| | 18,20 | 28,00 | 30,76 | 3,24 | 9,00 | | | | | | |
| Leire | 18,40 | 29,60 | | | | 53,50 | 11,60 | 19,60 | | | |
| | 18,60 | 31,50 | 38,74 | 5,93 | 7,00 | | | | | | |
| | 23,20 | 22,80 | 38,74 | 6,85 | 6,00 | | | | | | |
| Leire, siltig | 23,40 | 23,00 | | | | 50,40 | 7,90 | 20,50 | | | |
| | 23,50 | 23,70 | | | | 61,30 | 14,00 | 20,50 | | | |
| | 23,60 | 22,40 | 46,67 | 10,86 | 4,00 | | | | | | |
| | 24,20 | 30,80 | 38,74 | 2,75 | 14,00 | | | | | | |
| | 24,30 | 29,60 | | | | 65,70 | 7,00 | 19,60 | | | |
| Leire | 24,40 | 29,90 | | | | 66,90 | 6,70 | 19,80 | | | |
| | 24,60 | 29,70 | 46,67 | 2,15 | 22,00 | | | | | | |
| **147-11** | | | | | | | | | | | |
| | 9,20 | 31,30 | 55,79 | 8,17 | 7,00 | | | | | | |
| Leire | 9,40 | 32,30 | | | | 62,30 | 7,90 | 19,30 | | | |
| | 9,60 | 31,60 | 43,43 | 5,02 | 9,00 | | | | | | |
| Leire | 11,20 | 30,40 | 32,68 | 0,54 | 60,00 | | | | | | |
| | 11,30 | 31,40 | | | | 50,30 | 5,40 | 19,30 | | | |
| | 11,40 | 30,10 | | | | 53,80 | 4,70 | 19,50 | | | |
| Kvikkleire | 11,50 | 29,50 | 18,57 | 0,28 | 67,00 | | | | | | |
| | 14,20 | 27,90 | 31,38 | 0,07 | 200,00 | | | | | | |
| Kvikkleire, siltig | 14,40 | 25,50 | | | | 44,90 | 5,50 | 20,30 | | | |
| | 14,60 | 24,00 | 21,08 | 0,07 | 200,00 | | | | | | |
| **147-16** | | | | | | | | | | | |
| | 17,20 | 27,80 | | 0,08 | | | | | | | |
| Kvikkleire, siltig | 17,40 | 27,40 | | | | | | | | | |
| | 17,60 | 24,30 | | 0,08 | | | | | | | |
| | 21,20 | 32,50 | | 0,07 | | | | | | | |
| Kvikkleire, siltig | 21,40 | 31,80 | | | | | | | | | |
| | 21,60 | 30,40 | | 0,07 | | | | | | | |

| | | | Konus | | | Enaks | | | Plastisitet | | |
|---|---|---|---|---|---|---|---|---|---|---|---|
| Klassifisering | Dybde | Vanninnhold | Uforstyrret | Omrørt | Sensitivitet | Skjærstyrke | Tøyning | Tyngdetetthet | Plastisitetsgrense | Konusflytegrense | Glødetap |
| | z | w | cufc | curfc | St | cuuc | ε | γ | wp | wl | Ogl |
| | m | % | kN/m$^2$ | kN/m$^2$ | | kN/m$^2$ | % | kN/m$^3$ | % | % | % |
| **148-2b** | | | | | | | | | | | |
| | 5,20 | 27,20 | 29,58 | 4,94 | 6,00 | | | | | | |
| Leire | 5,40 | 29,30 | | | | 55,50 | 9,70 | 19,70 | | | |
| | 5,60 | 25,10 | 34,05 | 4,37 | 8,00 | | | | | | |
| | 9,20 | 31,20 | 32,02 | 4,86 | 7,00 | | | | | | |
| Leire | 9,40 | 29,80 | | | | 56,10 | 8,10 | 19,70 | | | |
| | 9,60 | 29,50 | 36,28 | 4,71 | 8,00 | | | | | | |
| **148-4b** | | | | | | | | | | | |
| | 13,10 | 25,50 | | 0,09 | | | | | | | |
| Kvikkleire | 13,40 | 26,00 | | | | | | | | | |
| | 13,60 | 27,30 | | 0,08 | | | | | | | |
| | 17,20 | 29,20 | 25,93 | 0,07 | 200,00 | | | | | | |
| Kvikkleire | 17,40 | 30,30 | | | | 46,90 | 5,40 | 19,60 | | | |
| | 17,60 | 31,00 | 31,38 | 0,07 | 200,00 | | | | | | |
| | 20,10 | 30,70 | | 0,07 | | | | | | | |
| Kvikkleire | 20,40 | 28,00 | | | | | | | | | |
| | 20,60 | 30,70 | 14,72 | 0,07 | 200,00 | | | | | | |
| **148-5b** | | | | | | | | | | | |
| | 11,20 | 30,80 | 31,38 | 0,11 | 200,00 | | | | | | |
| Kvikkleire | 11,40 | 30,40 | | | | 55,10 | 4,90 | 19,50 | | | |
| | 11,60 | 31,50 | 28,46 | 0,07 | 200,00 | | | | | | |
| | 17,10 | 27,10 | 26,41 | 0,21 | 127,00 | | | | | | |
| Kvikkleire | 17,20 | 24,40 | | | | 34,50 | 9,50 | 20,30 | | | |
| | 17,40 | 26,80 | | | | 45,30 | 8,00 | 20,00 | | | |
| Kvikkleire, siltig | 17,60 | 26,20 | 17,22 | 0,07 | 200,00 | | | | | | |
| **148-9** | | | | | | | | | | | |
| | 15,30 | 29,30 | 12,90 | 4,27 | 3,00 | | | | | | |
| Leire | 15,50 | 27,90 | | | | 13,50 | 11,20 | 20,10 | | | |
| | 15,60 | 29,90 | 24,15 | 6,37 | 4,00 | | | | | | |
| | 19,20 | 32,00 | 37,90 | 3,88 | 10,00 | | | | | | |
| Leire | 19,60 | 32,60 | | | | 74,50 | 6,30 | 19,30 | | | |
| | 19,70 | 32,20 | 43,43 | 4,79 | 9,00 | | | | | | |
| **149-4b** | | | | | | | | | | | |
| | 12,20 | 28,20 | 16,97 | 0,07 | 200,00 | | | | | | |
| Kvikkleire | 12,50 | 31,80 | | | | 38,80 | 7,20 | 19,20 | | | |
| | 12,70 | 30,50 | 27,93 | 0,08 | 200,00 | | | | | | |
| | 13,20 | 34,40 | 13,23 | 0,07 | 200,00 | | | | | | |
| Kvikkleire | 13,40 | 31,60 | | | | | | | | | |
| | 13,60 | 32,20 | 23,32 | 0,07 | 200,00 | | | | | | |
| **149-5** | | | | | | | | | | | |
| | 6,20 | 35,60 | 30,16 | 3,95 | 8,00 | | | | | | |

| | | | Konus | | | Enaks | | | Plastisitet | | |
|---|---|---|---|---|---|---|---|---|---|---|---|
| Klassifisering | Dybde | Vanninnhold | Uforstyrret | Omrørt | Sensitivitet | Skjærstyrke | Tøyning | Tyngdetetthet | Plastisitetsgrense | Konusflytegrense | Glødetap |
| | z | w | cufc | curfc | St | cuuc | ε | γ | wp | wl | Ogl |
| | m | % | kN/m$^2$ | kN/m$^2$ | | kN/m$^2$ | % | kN/m$^3$ | % | % | % |
| **149-5** | | | | | | | | | | | |
| Leire | 6,50 | 29,00 | | | | 44,00 | 13,60 | 19,80 | | | |
| | 6,60 | 32,20 | 27,41 | 4,86 | 6,00 | | | | | | |
| | 10,20 | 30,40 | 26,28 | 6,60 | 5,00 | | | | | | |
| | 10,30 | 31,00 | | | | 52,70 | 9,30 | 19,30 | | | |
| Leire | 10,60 | 31,20 | 37,08 | 6,85 | 5,00 | | | | | | |
| | 17,20 | 26,80 | 13,95 | 16,00 | 89,00 | | | | | | |
| Kvikkleire | 17,40 | 31,40 | 17,48 | 16,00 | 110,00 | | | | | | |
| | 17,50 | 29,20 | | | | 20,10 | 7,60 | 18,50 | | | |
| | 17,60 | 30,00 | | | | | | | | | |
| **149-13b** | | | | | | | | | | | |
| | 20,20 | 32,10 | 25,02 | 0,17 | 150,00 | | | | | | |
| Kvikkleire | 20,40 | 30,10 | | | | 34,10 | 8,90 | 19,40 | | | |
| | 20,60 | 31,90 | 19,46 | 0,15 | 134,00 | | | | | | |
| | 22,20 | 28,60 | 26,90 | 0,08 | 200,00 | | | | | | |
| Kvikkleire | 22,30 | 30,20 | | | | 53,50 | 4,10 | 19,60 | | | |
| | 22,60 | 29,20 | 32,68 | 0,07 | 200,00 | | | | | | |
| | 31,20 | 30,90 | 10,37 | 0,07 | 157,00 | | | | | | |
| Kvikkleire | 31,40 | 30,70 | | | | | | | | | |
| | 31,60 | 30,50 | 15,13 | 0,07 | 200,00 | | | | | | |
| | 35,20 | 28,50 | 24,15 | 0,07 | 200,00 | | | | | | |
| Kvikkleire | 35,40 | 27,70 | | | | | | | | | |
| | 35,60 | 28,50 | 9,90 | 0,07 | 150,00 | | | | | | |
| **149-15** | | | | | | | | | | | |
| | 13,60 | 33,40 | | 7,85 | | | | | | | |
| Leire | 13,80 | 30,60 | | | | 42,20 | 10,30 | 19,50 | | | |
| | 13,90 | 31,80 | 31,38 | 3,88 | 8,00 | | | | | | |
| **149-16** | | | | | | | | | | | |
| | 13,40 | 32,90 | 10,86 | 0,08 | 133,00 | | | | | | |
| Kvikkleire | 13,60 | 29,10 | | | | | | | | | |
| | 13,80 | 29,60 | 12,26 | 0,07 | 185,00 | | | | | | |
| **505-1** | | | | | | | | | | | |
| | 12,20 | 28,90 | 25,02 | 0,09 | 200,00 | | | | | | |
| Kvikkleire | 12,40 | 31,10 | | | | 47,80 | 6,10 | 19,40 | | | |
| | 12,60 | 30,10 | 32,68 | 0,12 | 200,00 | | | | | | |
| | 19,20 | 29,50 | 27,93 | 0,14 | 200,00 | | | | | | |
| Kvikkleire | 19,40 | 29,90 | | | | 47,30 | 5,50 | 19,70 | | | |
| | 19,70 | 29,80 | 29,01 | 0,10 | 200,00 | | | | | | |
| **505-3** | | | | | | | | | | | |
| | 17,40 | 31,00 | 5,63 | 5,66 | 1,00 | | | | | | |
| Leire | 17,70 | 24,60 | | | | 44,80 | 11,40 | 20,30 | | | |

| | | | Konus | | | Enaks | | | Plastisitet | | |
|---|---|---|---|---|---|---|---|---|---|---|---|
| Klassifisering | Dybde | Vanninnhold | Uforstyrret | Omrørt | Sensitivitet | Skjærstyrke | Tøyning | Tyngdetetthet | Plastisitetsgrense | Konusflytegrense | Glødetap |
| | z | w | cufc | curfc | St | cuuc | ε | γ | wp | wl | Ogl |
| | m | % | kN/m$^2$ | kN/m$^2$ | | kN/m$^2$ | % | kN/m$^3$ | % | % | % |
| **505-3** | | | | | | | | | | | |
| | 17,80 | 25,70 | 31,38 | 5,93 | 5,00 | | | | | | |
| | 19,40 | 33,80 | 43,43 | 6,73 | 6,00 | | | | | | |
| Leire | 19,60 | 32,10 | | | | 59,90 | 6,80 | 19,30 | | | |
| | 19,80 | 29,10 | 34,77 | 8,69 | 4,00 | | | | | | |
| **505-4** | | | | | | | | | | | |
| | 20,30 | 29,80 | | 4,56 | | | | | | | |
| | 20,40 | 30,30 | | | | | | 20,80 | | | |
| Leire | 20,50 | 29,20 | 7,25 | 4,89 | 1,00 | | | | | | |
| **511-3** | | | | | | | | | | | |
| | 22,20 | 26,00 | 67,87 | 7,69 | 9,00 | | | | | | |
| Leire, siltig | 22,40 | 26,00 | | | | 98,00 | 14,70 | 20,10 | | | |
| | 22,70 | 25,80 | 47,83 | 3,65 | 13,00 | | | | | | |
| | 24,20 | 27,00 | 57,31 | 0,18 | 200,00 | | | | | | |
| Kvikkleire, siltig | 24,40 | 26,10 | | | | 54,00 | 6,70 | 20,20 | | | |
| | 24,60 | 26,70 | 54,33 | 0,12 | 200,00 | | | | | | |
| | 36,20 | 28,60 | 29,01 | 0,09 | 200,00 | | | | | | |
| Kvikkleire | 36,40 | 27,40 | | | | | | | | | |
| | 36,50 | 26,70 | | | | 27,70 | 6,40 | 17,50 | | | |
| | 36,70 | 28,20 | 28,46 | 0,07 | 200,00 | | | | | | |
| **511-5b** | | | | | | | | | | | |
| | 19,20 | 26,60 | 40,52 | 6,14 | 7,00 | | | | | | |
| Leire | 19,40 | 28,80 | | | | 73,60 | 9,60 | 19,70 | | | |
| | 19,70 | 26,40 | 54,33 | 7,85 | 7,00 | | | | | | |
| | 23,20 | 27,40 | 32,68 | 0,17 | 193,00 | | | | | | |
| Kvikkleire | 23,50 | 23,20 | | | | 59,30 | 4,70 | 20,70 | | | |
| | 23,60 | 23,60 | 29,58 | 0,11 | 200,00 | | | | | | |
| | 28,20 | 30,40 | 14,72 | 0,07 | 197,00 | | | | | | |
| Kvikkleire | 28,40 | 31,20 | | | | | | | | | |
| | 28,60 | 29,30 | 15,13 | 0,07 | 200,00 | | | | | | |
| **511-9b** | | | | | | | | | | | |
| | 17,20 | 23,10 | 72,04 | 13,95 | 5,00 | | | | | | |
| | 17,30 | 22,20 | | | | 105,20 | 9,10 | 20,90 | | | |
| Leire, siltig | 17,40 | 22,50 | | | | 90,20 | 8,40 | 20,70 | | | |
| | 17,60 | 21,70 | 65,91 | 11,96 | 6,00 | | | | | | |
| | 27,20 | 25,10 | 31,38 | 0,14 | 200,00 | | | | | | |
| Kvikkleire, siltig | 27,40 | 29,50 | | | | 59,50 | 7,40 | 19,70 | | | |
| | 27,50 | 26,60 | | | | 64,10 | 7,80 | 19,90 | | | |
| | 27,60 | 29,70 | 24,15 | 18,00 | 136,00 | | | | | | |

| | | | Konus | | | Enaks | | | Plastisitet | | |
|---|---|---|---|---|---|---|---|---|---|---|---|
| Klassifisering | Dybde | Vanninnhold | Uforstyrret | Omrørt | Sensitivitet | Skjærstyrke | Tøyning | Tyngdetetthet | Plastisitetsgrense | Konusflytegrense | Glødetap |
| | z | w | cufc | curfc | St | cuuc | ε | γ | wp | wl | Ogl |
| | m | % | kN/m$^2$ | kN/m$^2$ | | kN/m$^2$ | % | kN/m$^3$ | % | % | % |
| **512-1** | | | | | | | | | | | |
| Leire, siltig | 18,20 | 24,60 | 29,01 | 5,02 | 6,00 | | | | | | |
| | 18,30 | 28,70 | | | | 48,30 | 8,10 | 19,80 | | | |
| Silt, leirig | 18,40 | 28,20 | | | | | | 19,70 | | | |
| Leire | 18,60 | 27,40 | 29,58 | 2,31 | 13,00 | | | | | | |
| | 18,70 | 31,80 | | | | 68,10 | 5,10 | 19,40 | | | |
| **513-1** | | | | | | | | | | | |
| | 13,20 | 29,70 | 79,07 | 7,39 | 11,00 | | | | | | |
| | 13,30 | 29,30 | | | | 110,20 | 10,00 | 19,50 | | | |
| Leire | 13,60 | 29,00 | 62,25 | 6,60 | 9,00 | | | | | | |
| | 15,20 | 29,50 | 72,04 | 15,13 | 5,00 | | | | | | |
| Leire | 15,40 | 29,00 | | | | 96,50 | 10,30 | 19,70 | | | |
| | 15,60 | 26,00 | 62,25 | 8,51 | 7,00 | | | | | | |
| **513-5b** | | | | | | | | | | | |
| | 17,20 | 28,90 | 74,28 | 10,86 | 7,00 | | | | | | |
| Leire | 17,40 | 27,90 | | | | 120,50 | 15,00 | 19,90 | | | |
| | 17,70 | 25,80 | 84,34 | 10,13 | 8,00 | | | | | | |
| | 20,20 | 28,00 | 87,17 | 12,26 | 7,00 | | | | | | |
| Leire | 20,40 | 30,20 | | | | 107,30 | 9,70 | 19,40 | | | |
| | 20,60 | 28,30 | 69,91 | 8,00 | 9,00 | | | | | | |
| **513-7** | | | | | | | | | | | |
| | 13,20 | 29,80 | 55,79 | 8,51 | 7,00 | | | | | | |
| Leire | 13,40 | 28,60 | | | | 74,90 | 9,80 | 19,50 | | | |
| | 13,60 | 27,30 | 55,79 | 8,69 | 6,00 | | | | | | |
| | 16,20 | 27,10 | 32,68 | 4,41 | 7,00 | | | | | | |
| | 16,30 | 26,70 | | | | 64,50 | 12,20 | 20,10 | | | |
| Leire | 16,60 | 22,00 | | | | | | | | | |
| | 16,70 | 31,20 | 40,52 | 6,73 | 6,00 | | | | | | |
| | 24,20 | 27,80 | 49,03 | 6,04 | 8,00 | | | | | | |
| Leire | 24,50 | 29,40 | | | | 91,30 | 7,90 | 19,60 | | | |
| | 24,60 | 28,00 | 58,89 | 7,69 | 8,00 | | | | | | |
| **514-3** | | | | | | | | | | | |
| | 7,40 | 30,10 | 41,46 | 6,73 | 6,00 | | | | | | |
| Leire | 7,60 | | | | | | | | | | |
| | 7,70 | 27,60 | | | | 81,80 | 9,60 | 19,80 | | | |
| | 7,80 | 27,20 | 34,77 | 4,00 | 9,00 | | | | | | |
| | 11,40 | 27,60 | 47,83 | 6,73 | 7,00 | | | | | | |
| Leire | 11,60 | 26,00 | | | | 86,20 | 9,50 | 20,20 | | | |
| | 11,80 | 27,40 | 52,93 | 3,65 | 15,00 | | | | | | |
| | 19,40 | 28,40 | 52,93 | 8,00 | 7,00 | | | | | | |
| Leire | 19,60 | 28,40 | | | | 82,30 | 15,00 | 19,80 | | | |

| | | | Konus | | | Enaks | | | Plastisitet | | |
|---|---|---|---|---|---|---|---|---|---|---|---|
| Klassifisering | Dybde | Vanninnhold | Uforstyrret | Omrørt | Sensitivitet | Skjærstyrke | Tøyning | Tyngdetetthet | Plastisitetsgrense | Konusflytegrense | Glødetap |
| | z | w | cufc | curfc | St | cuuc | ε | γ | wp | wl | Ogl |
| | m | % | kN/m$^2$ | kN/m$^2$ | | kN/m$^2$ | % | kN/m$^3$ | % | % | % |
| **514-3** | | | | | | | | | | | |
| | 19,80 | 29,50 | 43,43 | 7,39 | 6,00 | | | | | | |
| **514-4** | | | | | | | | | | | |
| | 20,20 | 27,70 | | 0,24 | | | | | | | |
| Kvikkleire | 20,40 | 25,50 | | | | | | | | | |
| | 20,60 | 25,40 | | 0,18 | | | | | | | |
| **514-11** | | | | | | | | | | | |
| | 20,40 | 26,50 | 120,65 | 16,01 | 8,00 | | | | | | |
| Leire | 20,50 | 26,20 | | | | 99,90 | 15,00 | 20,50 | | | |
| | 20,70 | 25,70 | 74,28 | 10,13 | 7,00 | | | | | | |
| | 22,40 | 27,00 | 87,17 | 0,88 | 100,00 | | | | | | |
| Leire, siltig | 22,60 | 25,50 | | | | 96,90 | 9,90 | 20,40 | | | |
| | 22,80 | 23,10 | 125,53 | 0,51 | 200,00 | | | | | | |
| **518-1b** | | | | | | | | | | | |
| | 11,20 | 24,70 | 54,33 | 5,10 | 11,00 | | | | | | |
| Leire | 11,40 | 24,10 | | | | 80,70 | 9,20 | 20,50 | | | |
| | 11,60 | 25,90 | 47,83 | 6,25 | 8,00 | | | | | | |
| | 11,70 | 27,30 | | | | | | 20,00 | | | |
| | 13,20 | 24,90 | 51,58 | 7,85 | 7,00 | | | | | | |
| Leire | 13,40 | 25,00 | | | | 75,00 | 14,80 | 20,20 | | | |
| | 13,70 | 24,50 | 41,46 | 6,14 | 7,00 | | | | | | |
| **518-2** | | | | | | | | | | | |
| | 14,40 | 28,70 | 42,43 | 5,36 | 8,00 | | | | | | |
| Leire | 14,60 | 29,10 | | | | 75,80 | 6,10 | 19,70 | | | |
| | 14,80 | 30,10 | 51,58 | 7,25 | 7,00 | | | | | | |
| | 15,40 | 23,30 | 34,77 | 3,65 | 10,00 | | | | | | |
| | 15,50 | 23,40 | | | | | | | | | |
| Leire | 15,60 | 29,50 | | | | 70,80 | 6,70 | 19,80 | | | |
| | 15,80 | 28,10 | 38,74 | 5,73 | 7,00 | | | | | | |
| **518-5** | | | | | | | | | | | |
| | 10,20 | 25,90 | 125,53 | 55,79 | 2,00 | | | | | | |
| Leire | 10,50 | 22,80 | | | | 126,80 | 15,00 | 20,60 | | | |
| | 10,60 | 22,40 | 76,61 | 31,38 | 2,00 | | | | | | |
| | 12,20 | 22,80 | 154,97 | | | | | | | | |
| Leire | 12,40 | 22,40 | | | | 171,10 | 15,00 | 20,50 | | | |
| | 12,60 | 21,80 | 154,97 | | | | | | | | |
| **519-2** | | | | | | | | | | | |
| | 7,20 | 34,40 | 28,46 | 8,69 | 3,00 | | | | | | |
| Leire | 7,40 | 31,20 | | | | 52,50 | 6,90 | 19,40 | | | |
| | 7,60 | 27,30 | 29,58 | 5,45 | 5,00 | | | | | | |

| | | | Konus | | | Enaks | | | Plastisitet | | |
|---|---|---|---|---|---|---|---|---|---|---|---|
| Klassifisering | Dybde | Vanninnhold | Uforstyrret | Omrørt | Sensitivitet | Skjærstyrke | Tøyning | Tyngdetetthet | Plastisitetsgrense | Konusflytegrense | Glødetap |
| | z | w | cufc | curfc | St | cuuc | ε | γ | wp | wl | Ogl |
| | m | % | kN/m$^2$ | kN/m$^2$ | | kN/m$^2$ | % | kN/m$^3$ | % | % | % |
| **524-6** | | | | | | | | | | | |
| | 11,20 | 25,50 | 12,26 | 0,07 | 167,00 | | | | | | |
| Kvikkleire | 11,40 | 25,00 | | | | 23,00 | 6,90 | 20,50 | | | |
| | 11,70 | 27,30 | 14,93 | 0,07 | 200,00 | | | | | | |
| **524-8b2** | | | | | | | | | | | |
| | 6,20 | 25,30 | 43,43 | 2,82 | 15,00 | | | | | | |
| Leire | 6,40 | 26,10 | | | | 52,20 | 9,90 | 20,00 | | | |
| | 6,60 | 23,90 | 38,74 | 3,54 | 11,00 | | | | | | |
| **524-11b2** | | | | | | | | | | | |
| | 10,20 | 20,70 | 60,53 | 12,26 | 5,00 | | | | | | |
| Leire | 10,40 | 23,00 | | | | 89,80 | 13,00 | 20,70 | | | |
| | 10,60 | 21,40 | 74,28 | 12,90 | 6,00 | | | | | | |
| **524-13b2** | | | | | | | | | | | |
| | 8,10 | 27,00 | | | | | | | | | |
| | 8,30 | 24,70 | 10,86 | 0,13 | 86,00 | | | | | | |
| Kvikkleire | 8,40 | 25,60 | | | | | | | | | |
| | 8,60 | 27,70 | 7,12 | 0,09 | 82,00 | | | | | | |
| | 9,20 | 26,80 | 24,15 | 0,15 | 166,00 | | | | | | |
| Kvikkleire | 9,50 | 25,00 | | | | 37,10 | 4,60 | 20,30 | | | |
| | 9,70 | 25,00 | 21,08 | 0,12 | 172,00 | | | | | | |
| **524-15** | | | | | | | | | | | |
| | 11,40 | 27,00 | 29,01 | 2,48 | 12,00 | | | | | | |
| Leire | 11,60 | 34,10 | | | | 26,70 | 5,10 | 19,10 | | | |
| | 11,80 | 31,60 | 20,41 | 1,76 | 12,00 | | | | | | |
| | 11,90 | 29,10 | | | | 23,90 | 9,10 | 19,70 | | | |
| | 15,60 | 28,50 | | | | | | | | | |
| | 15,80 | 32,50 | 5,45 | 0,07 | 82,00 | | | | | | |
| Kvikkleire | 15,90 | | | | | | | | | | |
| | 16,00 | 31,00 | | | | 7,40 | 6,10 | 16,90 | | | |
| | 16,10 | 38,10 | 7,12 | 0,07 | 107,00 | | | | | | |
| **524-16** | | | | | | | | | | | |
| | 7,30 | 23,80 | 55,79 | 12,26 | 5,00 | | | | | | |
| | 7,50 | 24,60 | | | | 63,10 | 9,20 | 20,50 | | | |
| | 7,70 | 24,80 | 49,03 | 11,67 | 4,00 | | | | | | |
| | 11,40 | 25,80 | 31,38 | 3,76 | 8,00 | | | | | | |
| | 11,50 | 25,40 | | | | 48,10 | 9,80 | 20,40 | | | |
| | 11,60 | | | | | | | | | | |
| | 11,80 | 25,30 | 27,41 | 1,96 | 14,00 | | | | | | |
| | 11,90 | 25,00 | | | | 37,30 | 7,40 | 20,40 | | | |

| | | | Konus | | | Enaks | | | Plastisitet | | |
|---|---|---|---|---|---|---|---|---|---|---|---|
| Klassifisering | Dybde | Vanninnhold | Uforstyrret | Omrørt | Sensitivitet | Skjærstyrke | Tøyning | Tyngdetetthet | Plastisitetsgrense | Konusflytegrense | Glødetap |
| | z | w | cufc | curfc | St | cuuc | ε | γ | wp | wl | Ogl |
| | m | % | kN/m$^2$ | kN/m$^2$ | | kN/m$^2$ | % | kN/m$^3$ | % | % | % |
| **525-5** | | | | | | | | | | | |
| | 14,20 | 30,00 | 4,41 | 0,07 | 67,00 | | | | | | |
| Kvikkleire | 14,40 | 28,70 | | | | 15,10 | 5,80 | 19,80 | | | |
| | 14,70 | 31,20 | 7,12 | 0,07 | 107,00 | | | | | | |
| Kvikkleire | 19,20 | 27,90 | 9,69 | 0,12 | 82,00 | | | | | | |
| | 19,40 | 32,10 | | | | | | | | | |
| | 19,60 | 32,20 | 10,61 | 0,10 | 109,00 | | | | | | |
| **525-7** | | | | | | | | | | | |
| | 10,20 | 25,00 | 29,01 | 1,76 | 16,00 | | | | | | |
| Leire | 10,40 | 26,30 | | | | 31,50 | 7,30 | 20,00 | | | |
| | 10,60 | 26,30 | 14,72 | 1,47 | 10,00 | | | | | | |
| **525-9** | | | | | | | | | | | |
| | 13,40 | 29,90 | 8,69 | 0,07 | 131,00 | | | | | | |
| | 13,50 | 30,60 | | | | | | | | | |
| Kvikkleire | 13,60 | | | | | | | | | | |
| | 13,70 | 30,80 | | | | | | | | | |
| | 13,80 | 28,80 | | 0,07 | | | | | | | |
| | 14,40 | 28,00 | | 0,07 | | | | | | | |
| | 14,50 | 28,60 | | | | | | | | | |
| Kvikkleire | 14,60 | | | | | | | | | | |
| | 14,70 | 27,80 | | | | | | | | | |
| | 14,80 | 27,80 | | 0,07 | | | | | | | |
| **526-1b** | | | | | | | | | | | |
| Leire | 10,20 | 27,00 | 31,38 | 0,47 | 67,00 | | | | | | |
| | 10,30 | 26,80 | | | | 53,00 | 5,30 | 19,90 | | | |
| Kvikkleire | 10,60 | 25,90 | 24,58 | 0,13 | 195,00 | | | | | | |
| | 16,20 | 25,10 | 27,93 | 0,08 | 200,00 | | | | | | |
| Kvikkleire | 16,60 | 25,90 | | | | 45,00 | 3,90 | 20,10 | | | |
| | 16,70 | 25,80 | 38,74 | 0,08 | 200,00 | | | | | | |
| **526-3b** | | | | | | | | | | | |
| | 9,20 | 26,70 | 25,93 | 0,33 | 78,00 | | | | | | |
| Leire | 9,40 | 25,20 | | | | | | 20,20 | | | |
| | 9,60 | 21,90 | | | | 43,60 | 9,50 | 20,70 | | | |
| | 9,70 | 24,90 | 25,93 | 0,47 | 55,00 | | | | | | |
| | 10,10 | 24,30 | | | | | | | | | |
| | 10,20 | 24,90 | | 0,26 | | | | | | | |
| Kvikkleire | 10,40 | 24,90 | | | | | | | | | |
| | 10,60 | 25,10 | | 0,20 | | | | | | | |
| | 10,70 | 24,10 | | | | | | | | | |

| | | | Konus | | | Enaks | | | Plastisitet | | |
|---|---|---|---|---|---|---|---|---|---|---|---|
| Klassifisering | Dybde | Vanninnhold | Uforstyrret | Omrørt | Sensitivitet | Skjærstyrke | Tøyning | Tyngdetetthet | Plastisitetsgrense | Konusflytegrense | Glødetap |
| | z | w | cufc | curfc | St | cuuc | ε | γ | wp | wl | Ogl |
| | m | % | kN/m$^2$ | kN/m$^2$ | | kN/m$^2$ | % | kN/m$^3$ | % | % | % |
| **527-1** | | | | | | | | | | | |
| | 12,20 | 24,90 | 31,38 | 3,76 | 8,00 | | | | | | |
| Leire | 12,40 | 26,90 | | | | 41,00 | 7,70 | 20,00 | | | |
| | 12,70 | 26,70 | 34,05 | 4,79 | 7,00 | | | | | | |
| **527-8b** | | | | | | | | | | | |
| | 8,10 | 29,10 | 16,01 | 0,22 | 73,00 | | | | | | |
| | 8,20 | 29,70 | | | | 17,20 | 8,90 | 19,80 | | | |
| Kvikkleire | 8,40 | 29,50 | | | | | | | | | |
| | 8,60 | 29,50 | | 0,20 | | | | | | | |
| | 12,10 | 32,20 | | | | | | | | | |
| | 12,20 | 31,70 | 8,34 | 0,09 | 90,00 | | | | | | |
| | 12,40 | 32,20 | | | | | | | | | |
| Kvikkleire | 12,60 | 30,00 | 10,61 | 0,14 | 79,00 | | | | | | |
| **528-1** | | | | | | | | | | | |
| | 11,20 | 23,60 | 74,28 | 7,85 | 9,00 | | | | | | |
| Leire | 11,40 | 26,20 | | | | 51,30 | 10,70 | 20,30 | | | |
| | 11,60 | 25,80 | 49,03 | 3,24 | 15,00 | | | | | | |
| | 15,20 | 30,50 | 23,32 | 0,08 | 200,00 | | | | | | |
| Kvikkleire | 15,40 | 30,20 | 25,93 | 0,07 | 200,00 | | | | | | |
| | 15,60 | 31,30 | 25,93 | 0,07 | 200,00 | | | | | | |
| **530-1b** | | | | | | | | | | | |
| | 8,20 | 33,30 | 29,01 | 5,45 | 5,00 | | | | | | |
| Leire | 8,40 | 32,50 | | | | 50,50 | 7,00 | 19,30 | | | |
| | 8,60 | 31,00 | 27,93 | 3,95 | 7,00 | | | | | | |
| | 10,20 | 32,30 | 28,46 | 3,54 | 8,00 | | | | | | |
| Leire | 10,40 | 31,90 | | | | 49,10 | 6,90 | 19,30 | | | |
| | 10,60 | 30,80 | 25,02 | 2,98 | 8,00 | | | | | | |
| **530-2b** | | | | | | | | | | | |
| | 12,20 | 31,40 | 29,58 | 4,41 | 7,00 | | | | | | |
| Leire | 12,40 | 31,40 | | | | 40,00 | 12,40 | 19,40 | | | |
| | 12,70 | 30,60 | 23,73 | 4,13 | 6,00 | | | | | | |
| **533-3b** | | | | | | | | | | | |
| Kvikkleire | 20,20 | 30,90 | 21,79 | 0,29 | 74,00 | | | | | | |
| | 20,40 | 30,20 | | | | 37,80 | 6,20 | 19,40 | | | |
| Leire | 20,60 | 30,20 | 19,77 | 0,36 | 55,00 | | | | | | |
| **533-4** | | | | | | | | | | | |
| | 8,40 | 29,20 | 47,83 | 13,95 | 3,00 | | | | | | |
| Leire | 8,60 | 28,20 | | | | 66,20 | 14,70 | 19,90 | | | |
| | 8,80 | 28,00 | 46,67 | 18,01 | 3,00 | | | | | | |
| | 12,40 | 27,80 | 47,83 | 10,61 | 5,00 | | | | | | |
| | 12,50 | 27,70 | | | | 62,90 | 9,90 | 20,00 | | | |

| | | | Konus | | | Enaks | | | Plastisitet | | |
|---|---|---|---|---|---|---|---|---|---|---|---|
| Klassifisering | Dybde | Vanninnhold | Uforstyrret | Omrørt | Sensitivitet | Skjærstyrke | Tøyning | Tyngdetetthet | Plastisitetsgrense | Konusflytegrense | Glødetap |
| | z | w | cufc | curfc | St | cuuc | ε | γ | wp | wl | Ogl |
| | m | % | kN/m$^2$ | kN/m$^2$ | | kN/m$^2$ | % | kN/m$^3$ | % | % | % |
| **533-4** | | | | | | | | | | | |
| Leire | 12,60 | 26,40 | | | | 59,50 | 9,80 | 20,10 | | | |
| | 12,80 | 26,90 | 34,77 | 6,98 | 5,00 | | | | | | |
| **533-9** | | | | | | | | | | | |
| | 13,20 | 27,70 | 33,35 | 5,83 | 6,00 | | | | | | |
| Leire | 13,40 | 28,10 | | | | 49,60 | 12,30 | 19,70 | | | |
| | 13,60 | 27,70 | 28,46 | 6,98 | 4,00 | | | | | | |
| | 21,20 | 30,20 | 6,48 | 0,09 | 74,00 | | | | | | |
| Kvikkleire | 21,40 | 28,60 | 11,39 | 0,10 | 110,00 | | | | | | |
| | 21,60 | 29,60 | | | | 21,10 | 5,50 | 19,50 | | | |
| | 21,70 | 27,80 | 12,26 | 0,08 | 160,00 | | | | | | |
| **534-9b** | | | | | | | | | | | |
| | 13,20 | 29,40 | 57,31 | 8,69 | 7,00 | | | | | | |
| Leire | 13,40 | 27,40 | | | | 54,40 | 15,00 | 20,00 | | | |
| | 13,60 | 27,10 | 42,43 | 5,88 | 7,00 | | | | | | |
| | 13,70 | 27,30 | | | | 58,50 | 12,50 | 20,10 | | | |
| **534-12** | | | | | | | | | | | |
| | 11,20 | 33,90 | 6,90 | 0,07 | 104,00 | | | | | | |
| Kvikkleire | 11,40 | 33,00 | 6,90 | 0,07 | 104,00 | | | | | | |
| | 11,60 | 31,40 | 7,19 | 0,07 | 109,00 | | | | | | |
| **542-9** | | | | | | | | | | | |
| | 6,20 | 32,70 | 31,38 | 5,93 | 5,00 | | | | | | |
| Leire | 6,30 | 31,80 | | | | 52,80 | 6,20 | 19,30 | | | |
| | 6,70 | 31,20 | 29,01 | 3,24 | 9,00 | | | | | | |
| | 8,20 | 29,60 | 31,38 | 5,27 | 6,00 | | | | | | |
| Leire | 8,40 | 31,00 | | | | 50,00 | 7,30 | 19,30 | | | |
| | 8,60 | 30,10 | 27,41 | 3,34 | 8,00 | | | | | | |
| **546-1** | | | | | | | | | | | |
| | 14,40 | 28,20 | 43,43 | 6,98 | 6,00 | | | | | | |
| Leire | 14,60 | 30,00 | | | | 72,90 | 12,20 | 19,40 | | | |
| | 14,70 | 28,20 | | | | 72,30 | 10,20 | 19,80 | | | |
| | 14,80 | 29,20 | 49,03 | 6,25 | 8,00 | | | | | | |
| | 15,40 | 31,40 | 38,74 | 5,45 | 7,00 | | | | | | |
| Leire | 15,60 | 32,00 | | | | 76,40 | 8,70 | 19,30 | | | |
| | 15,70 | 31,40 | | | | 75,40 | 7,80 | 19,40 | | | |
| | 15,80 | 32,70 | 49,03 | 3,88 | 13,00 | | | | | | |
| **546-4** | | | | | | | | | | | |
| | 14,40 | 30,70 | 9,90 | 0,69 | 14,00 | | | | | | |
| Leire | 14,60 | 32,00 | | | | 15,20 | 14,80 | 18,70 | | | |
| | 14,80 | 32,60 | 16,48 | 0,67 | 25,00 | | | | | | |

| | | | Konus | | | Enaks | | | Plastisitet | | |
|---|---|---|---|---|---|---|---|---|---|---|---|
| Klassifisering | Dybde | Vanninnhold | Uforstyrret | Omrørt | Sensitivitet | Skjærstyrke | Tøyning | Tyngdetetthet | Plastisitetsgrense | Konusflytegrense | Glødetap |
| | z | w | cufc | curfc | St | cuuc | ε | γ | wp | wl | Ogl |
| | m | % | kN/m$^2$ | kN/m$^2$ | | kN/m$^2$ | % | kN/m$^3$ | % | % | % |
| **546-8b** | | | | | | | | | | | |
| | 11,40 | 28,70 | 25,93 | 2,98 | 9,00 | | | | | | |
| Leire | 11,60 | 28,90 | | | | 25,00 | 9,70 | 19,90 | | | |
| | 11,80 | 28,80 | 27,93 | 1,96 | 14,00 | | | | | | |
| | 11,90 | 29,40 | | | | 28,00 | 11,60 | 19,80 | | | |
| **546-14** | | | | | | | | | | | |
| | 7,30 | 26,70 | 29,58 | 6,85 | 4,00 | | | | | | |
| Leire | 7,40 | 26,30 | | | | 54,50 | 15,00 | 20,10 | | | |
| Kvikkleire | 7,80 | 34,30 | 9,27 | 0,18 | 53,00 | | | | | | |
| | 10,40 | 33,70 | 6,73 | 0,09 | 75,00 | | | | | | |
| Kvikkleire | 10,60 | 33,70 | | | | 13,00 | 11,30 | 19,30 | | | |
| | 10,80 | 34,00 | 6,73 | 0,12 | 55,00 | | | | | | |
| **548-2** | | | | | | | | | | | |
| | 10,40 | 31,10 | 20,41 | 1,20 | 17,00 | | | | | | |
| Leire | 10,50 | 30,20 | | | | 29,30 | 6,80 | 19,40 | | | |
| | 10,80 | 32,50 | 21,79 | 1,20 | 18,00 | | | | | | |
| | 11,40 | 30,30 | 20,08 | 1,41 | 14,00 | | | | | | |
| | 11,50 | 23,70 | | | | | | | | | |
| Leire | 11,60 | 34,10 | | | | 34,60 | 4,20 | 19,00 | | | |
| | 11,80 | 35,60 | 18,57 | 1,27 | 15,00 | | | | | | |
| **548-4** | | | | | | | | | | | |
| | 3,20 | 32,70 | 27,93 | 3,54 | 8,00 | | | | | | |
| Leire | 3,40 | 35,40 | | | | 40,90 | 4,90 | 18,90 | | | |
| | 3,60 | 34,90 | 23,32 | 3,76 | 6,00 | | | | | | |
| | 5,20 | 33,60 | 25,93 | 3,76 | 7,00 | | | | | | |
| Leire | 5,30 | 33,40 | | | | 44,70 | 4,20 | 19,20 | | | |
| | 5,60 | 33,50 | 23,73 | 3,65 | 7,00 | | | | | | |
| **548-5** | | | | | | | | | | | |
| | 9,20 | 35,80 | 25,93 | 5,25 | 5,00 | | | | | | |
| Leire | 9,40 | 32,90 | | | | 43,20 | 6,20 | 19,10 | | | |
| | 9,60 | 32,90 | 27,93 | 4,13 | 7,00 | | | | | | |
| **548-8** | | | | | | | | | | | |
| | 8,60 | 28,50 | 34,77 | 3,54 | 10,00 | | | | | | |
| Leire | 8,70 | 27,70 | | | | 44,80 | 6,30 | 19,60 | | | |
| | 9,00 | 33,40 | | | | 43,50 | 5,40 | 18,80 | | | |
| | 9,10 | 31,60 | 31,38 | 2,48 | 13,00 | | | | | | |
| Leire | 10,70 | 27,70 | 43,43 | 5,07 | 9,00 | | | | | | |
| | 11,00 | 30,70 | | | | 49,70 | 13,90 | 19,40 | | | |
| | 11,10 | 28,80 | 34,77 | 4,89 | 7,00 | | | | | | |

| | | | Konus | | | Enaks | | | Plastisitet | | |
|---|---|---|---|---|---|---|---|---|---|---|---|
| Klassifisering | Dybde | Vanninnhold | Uforstyrret | Omrørt | Sensitivitet | Skjærstyrke | Tøyning | Tyngdetetthet | Plastisitetsgrense | Konusflytegrense | Glødetap |
| | z | w | cufc | curfc | St | cuuc | ε | γ | wp | wl | Ogl |
| | m | % | kN/m$^2$ | kN/m$^2$ | | kN/m$^2$ | % | kN/m$^3$ | % | % | % |
| **548-11b** | | | | | | | | | | | |
| | 6,70 | 33,00 | 21,79 | 2,05 | 11,00 | | | | | | |
| Leire | 6,90 | 30,30 | | | | 15,40 | 14,80 | 19,40 | | | |
| | 7,10 | 31,30 | 16,97 | 1,88 | 9,00 | | | | | | |
| | 9,20 | 26,50 | 18,57 | 1,31 | 14,00 | | | | | | |
| Leire | 9,30 | 25,80 | | | | | | | | | |
| | 9,40 | 27,60 | | | | 27,20 | 15,00 | 19,70 | | | |
| | 9,50 | 26,70 | 10,86 | 0,37 | 30,00 | | | | | | |
| **548-15** | | | | | | | | | | | |
| | 6,40 | 33,60 | 31,38 | 6,48 | 5,00 | | | | | | |
| Leire | 6,60 | 30,90 | | | | 31,80 | 12,10 | 19,30 | | | |
| | 6,80 | 33,30 | 28,46 | 5,02 | 6,00 | | | | | | |
| | 8,30 | 33,60 | | 3,84 | | | | | | | |
| Leire | 8,60 | 30,40 | | 2,61 | | | | | | | |
| | 8,80 | 31,80 | | 5,45 | | | | | | | |
| **550-2** | | | | | | | | | | | |
| | 8,2 | 23,6 | 67,87 | 16,01 | 4 | | | | | | |
| Leire, siltig | 8,3 | | | | | | | | | | |
| | 8,4 | 18,4 | | | | | | 21,2 | | | |
| | 8,5 | 19,8 | 107,62 | | | | | | | | |
| Silt | 8,6 | | | | | | | | | | |
| | 11,3 | 21,9 | 18,01 | 0,16 | 111 | | | | | | |
| Kvikkleire, siltig | 11,5 | 22,6 | | | | 23,8 | 7,7 | 20,7 | | | |
| | 11,7 | 21,8 | 20,41 | 0,16 | 130 | | | | | | |
| **550-4** | | | | | | | | | | | |
| | 12,20 | 27,70 | 30,16 | 3,34 | 9,00 | | | | | | |
| Leire | 12,40 | 26,00 | | | | 31,40 | 14,70 | 20,10 | | | |
| | 12,60 | 24,70 | 30,16 | 3,34 | 9,00 | | | | | | |
| | 13,20 | 29,10 | 29,01 | 2,48 | 12,00 | | | | | | |
| Leire | 13,40 | 27,70 | | | | 32,70 | 11,10 | 19,80 | | | |
| | 13,50 | 25,80 | 28,46 | 2,25 | 13,00 | | | | | | |
| **N6124** | | | | | | | | | | | |
| | 20,20 | 28,40 | 57,31 | 5,25 | 11,00 | | | | | | |
| Leire | 20,40 | 28,80 | | | | 106,10 | 10,50 | 19,70 | | | |
| | 20,60 | 24,00 | 62,25 | 2,98 | 21,00 | | | | | | |
| | 24,20 | 30,00 | 62,25 | 5,45 | 11,00 | | | | | | |
| Leire | 24,40 | 27,70 | | | | 102,40 | 8,30 | 19,90 | | | |
| | 24,60 | 26,60 | 50,28 | 6,35 | 8,00 | | | | | | |
| **S1-2** | | | | | | | | | | | |
| | 8,20 | 29,20 | 35,52 | 5,02 | 7,00 | | | | 20,60 | 36,20 | |
| Leire | 8,40 | | | | | | | | | | |
| | 8,50 | 29,20 | | | | 70,80 | 8,70 | 19,70 | | | |

| | | | Konus | | | Enaks | | | Plastisitet | | |
|---|---|---|---|---|---|---|---|---|---|---|---|
| Klassifisering | Dybde | Vanninnhold | Uforstyrret | Omrørt | Sensitivitet | Skjærstyrke | Tøyning | Tyngdetetthet | Plastisitetsgrense | Konusflytegrense | Glødetap |
| | z | w | cufc | curfc | St | cuuc | ε | γ | wp | wl | Ogl |
| | m | % | kN/m$^2$ | kN/m$^2$ | | kN/m$^2$ | % | kN/m$^3$ | % | % | % |
| **S1-2** | | | | | | | | | | | |
| | 8,70 | 29,70 | 33,35 | 2,68 | 12,00 | | | | | | |
| **D7** | | | | | | | | | | | |
| | 19,40 | 23,60 | 20,41 | 0,26 | 77,00 | | | | | | |
| Kvikkleire, siltig | 19,60 | 24,70 | | | | 31,30 | 5,00 | 20,40 | | | |
| | 19,80 | 24,10 | 21,43 | 0,26 | 83,00 | | | | | | |
| | 21,00 | 18,40 | | | | | | | | | |
| Silt, sandig eller Sand siltig | 21,10 | 15,00 | | | | | | | | | |
| **D8** | | | | | | | | | | | |
| | 10,40 | 38,40 | 22,54 | 4,13 | 5,00 | | | | | | |
| Leire | 10,60 | 38,20 | | | | 46,40 | 6,50 | 18,50 | | | |
| | 10,80 | 34,60 | 24,15 | 4,72 | 5,00 | | | | | | |
| | 12,40 | 33,20 | 20,08 | 4,00 | 5,00 | | | | | | |
| Leire | 12,60 | 30,20 | | | | 55,70 | 7,50 | 19,60 | | | |
| | 12,80 | 32,60 | 26,90 | 5,02 | 5,00 | | | | | | |
| | 19,40 | 25,50 | 30,16 | 0,12 | 200,00 | | | | | | |
| Kvikkleire, siltig | 19,60 | | | | | | | | | | |
| | 19,70 | 25,00 | | | | 44,20 | 7,90 | 20,30 | | | |
| | 19,80 | 25,80 | 32,68 | 0,09 | 200,00 | | | | | | |

GeoStrøm AS
Grunnundersøkelser

Vedlegg 4

# Kalibreringsskjema CPTU-sonde

Göteborg:2020-09-16

# CALIBRATION CERTIFICATE FOR CPT PROBE 5072

| | |
|---|---|
| Probe No | 5072 |
| Date of Calibration | 2020-09-16 |
| Calibrated by | Alexander Dahlin Alexander Dahlin |
| Run No | 1426 |
| Test Class: | ISO 1 |

## Point Resistance — Tip Area 10cm²

| | | |
|---|---|---|
| Maximum Load | 50 | MPa |
| Range | 50 | MPa |
| Scaling Factor | **1300** | |
| Resolution | 0,5869 | kPa |
| Area factor (a) | 0,843 | |

ERRORS

Max. Temperature effect when not loaded 29,913 kPa
Temperature range 5 –40 deg. Celsius.

## Local Friction — Sleeve Area 150cm²

| | | |
|---|---|---|
| Maximum Load | 0,5 | MPa |
| Range | 0,5 | MPa |
| Scaling Factor | **3808** | |
| Resolution | 0,01 | kPa |
| Area factor (b) | 0 | |

ERRORS

Max. Temperature effect when not loaded 0,841 kPa
Temperature range 5 –40 deg. Celsius.

## Pore Pressure

| | | |
|---|---|---|
| Maximum Load | 2 | MPa |
| Range | 2 | MPa |
| Scaling Factor | **4004** | |
| Resolution | 0,0191 | kPa |

ERRORS

Max. Temperature effect when not loaded 1,447 kPa
Temperature range 5 –40 deg. Celsius.

## Tilt Angle. — Scaling Factor: 0,93

| | | |
|---|---|---|
| Range | 0 - 40 | Deg. |

**Backup memory**
**Temperature sensor**
**Conductivity probe**

Göteborg:2021-10-12

# CALIBRATION CERTIFICATE FOR CPT PROBE 5211

| | |
|---|---|
| Probe No | 5211 |
| Date of Calibration | 2021-10-12 |
| Calibrated by | Alexander Dahlin |
| Run No | 1676 |
| Test Class: | ISO 1 |

| **Point Resistance** | **Tip Area 10cm²** | |
|---|---|---|
| Maximum Load | 50 | MPa |
| Range | 50 | MPa |
| Scaling Factor | **1198** | |
| Resolution | 0,6368 | kPa |
| Area factor (a) | 0,828 | |

ERRORS

| | | |
|---|---|---|
| Max. Temperature effect when not loaded | 23,549 | kPa |

Temperature range 5 –40 deg. Celsius.

| **Local Friction** | **Sleeve Area 150cm²** | |
|---|---|---|
| Maximum Load | 0,5 | MPa |
| Range | 0,5 | MPa |
| Scaling Factor | **3761** | |
| Resolution | 0,0101 | kPa |
| Area factor (b) | 0 | |

ERRORS

| | | |
|---|---|---|
| Max. Temperature effect when not loaded | 0,527 | kPa |

Temperature range 5 –40 deg. Celsius.

| **Pore Pressure** | | |
|---|---|---|
| Maximum Load | 2 | MPa |
| Range | 2 | MPa |
| Scaling Factor | **4022** | |
| Resolution | 0,019 | kPa |

ERRORS

| | | |
|---|---|---|
| Max. Temperature effect when not loaded | 1,061 | kPa |

Temperature range 5 –40 deg. Celsius.

| **Tilt Angle.** | **Scaling Factor: 0,94** | |
|---|---|---|
| Range | 0 - 40 | Deg. |

**Backup memory**
**Temperature sensor**

# Calibration Certificate

Environmental Mechanics AB hereby certifies that the CPT probe of type Memocone, with the serial numer stated below, has been calibrated in our laboratory and has passed the quality control.

| | |
|---|---|
| Serial number: | 42006 |
| Calibration date: | 09-Aug-2023 |
| Max allowed vertical load: | 100 kN |
| Area factor: | a=0.74b=0.006 |

Apparent load/crosstalk:

| | |
|---|---|
| Q while load on F: | 0.0 %FSO |
| F while load on Q: | <0.3 %FSO |
| U while load on Q (Q<=7MPa): | <0.1 %FSO |

☑ ISO 22476-1 Application class 1 approval

☑ ASTM D 5778 approval

☐ ISO 22476-1 Application class 0 (Sweden) approval

Envi

Memocone calibration

Date: 09-Aug-2023

Serial No: 42006

U (MPa)

| Applied load | Reading |
|---|---|
| 0.000 | 0.000 |
| 0.500 | 0.498 |
| 1.000 | 0.997 |
| 1.500 | 1.497 |
| 2.000 | 1.997 |
| 1.500 | 1.497 |
| 1.000 | 0.998 |
| 0.500 | 0.500 |
| 0.000 | -0.001 |

Calibration error: -0.26 % MO @ >=20% FSO

Calibration error: -0.18 % FSO

Nonlinearity: 0.06 % FSO

Hysteresis: 0.10 % FSO

Zero load error: -0.05 % FSO

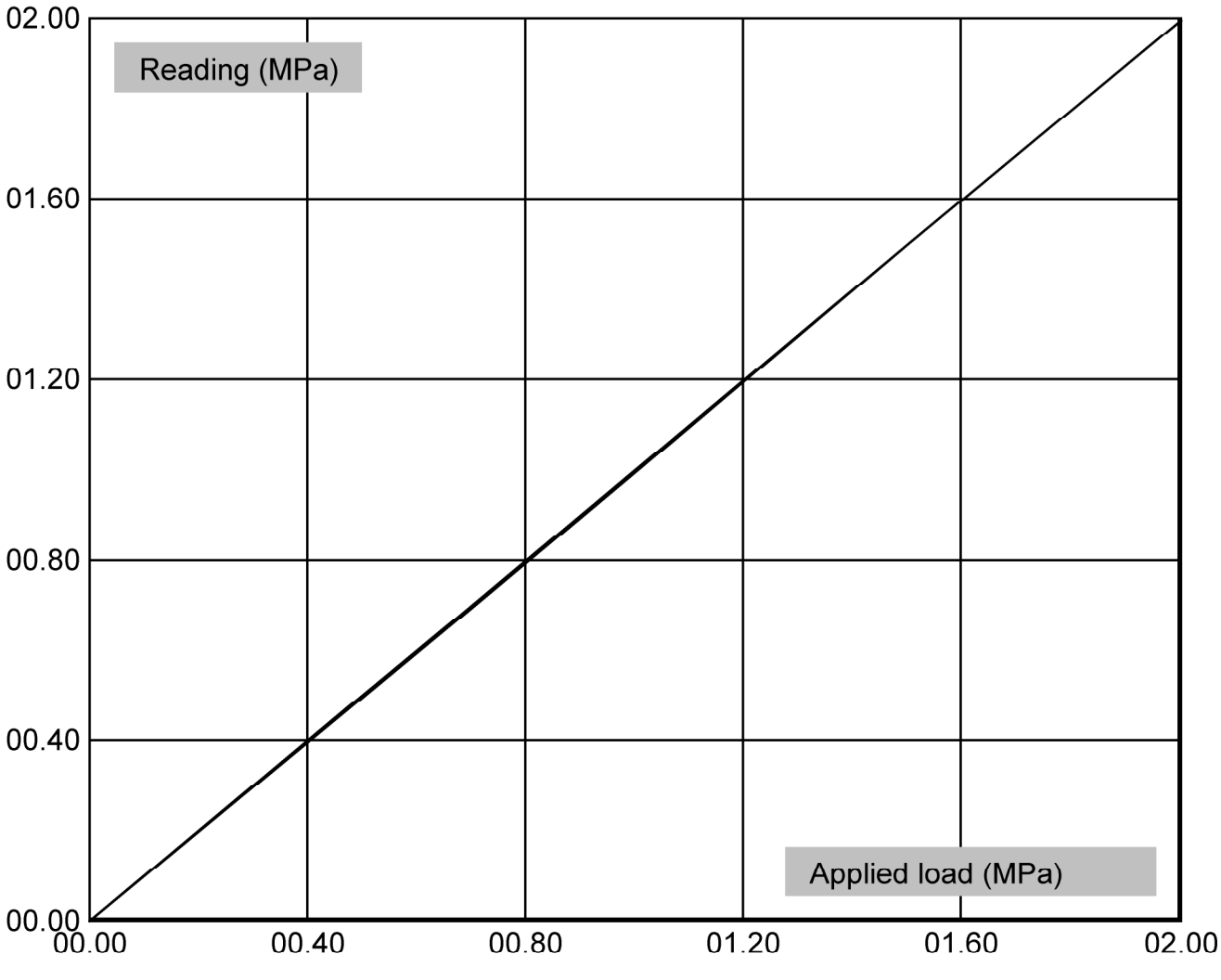

Memocone calibration

Date: 09-Aug-2023

Serial No: 42006

Q (MPa)

| Applied load | Reading |
|---|---|
| 0.00 | 0.00 |
| 10.00 | 10.01 |
| 30.00 | 30.12 |
| 60.00 | 59.98 |
| 100.00 | 99.99 |
| 60.00 | 60.00 |
| 30.00 | 30.10 |
| 10.00 | 10.01 |
| 0.00 | 0.01 |

Calibration error: 0.08 % MO @ >=20% FSO

Calibration error: 0.00 % FSO

Nonlinearity: 0.09 % FSO

Hysteresis: 0.02 % FSO

Zero load error: 0.01 % FSO

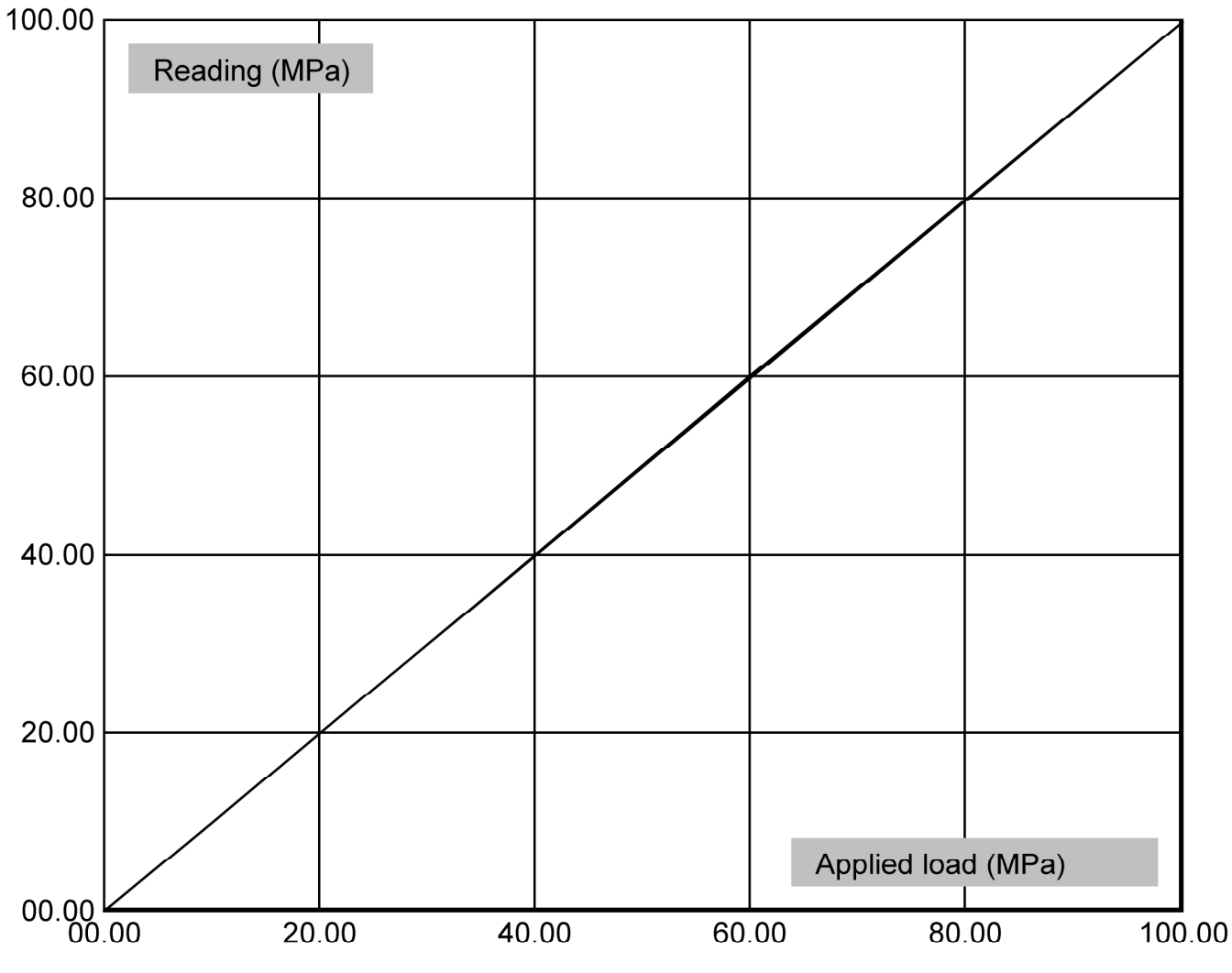

Memocone calibration

Date: 09-Aug-2023

Serial No: 42006

Q Low range only (Maximum load 10 MPa) Note 10 MPa used as FSO for data below

| Applied load | Reading |
|---|---|
| 0.00 | 0.00 |
| 1.00 | 1.00 |
| 3.00 | 3.00 |
| 6.00 | 6.00 |
| 10.00 | 10.01 |
| 6.00 | 6.00 |
| 3.00 | 3.00 |
| 1.00 | 1.00 |
| 0.00 | 0.00 |

Calibration error: 0.06 % MO @ >=20% FSO

Calibration error: 0.06 % FSO

Nonlinearity: 0.04 % FSO

Hysteresis: 0.00 % FSO

Zero load error: 0.00 % FSO

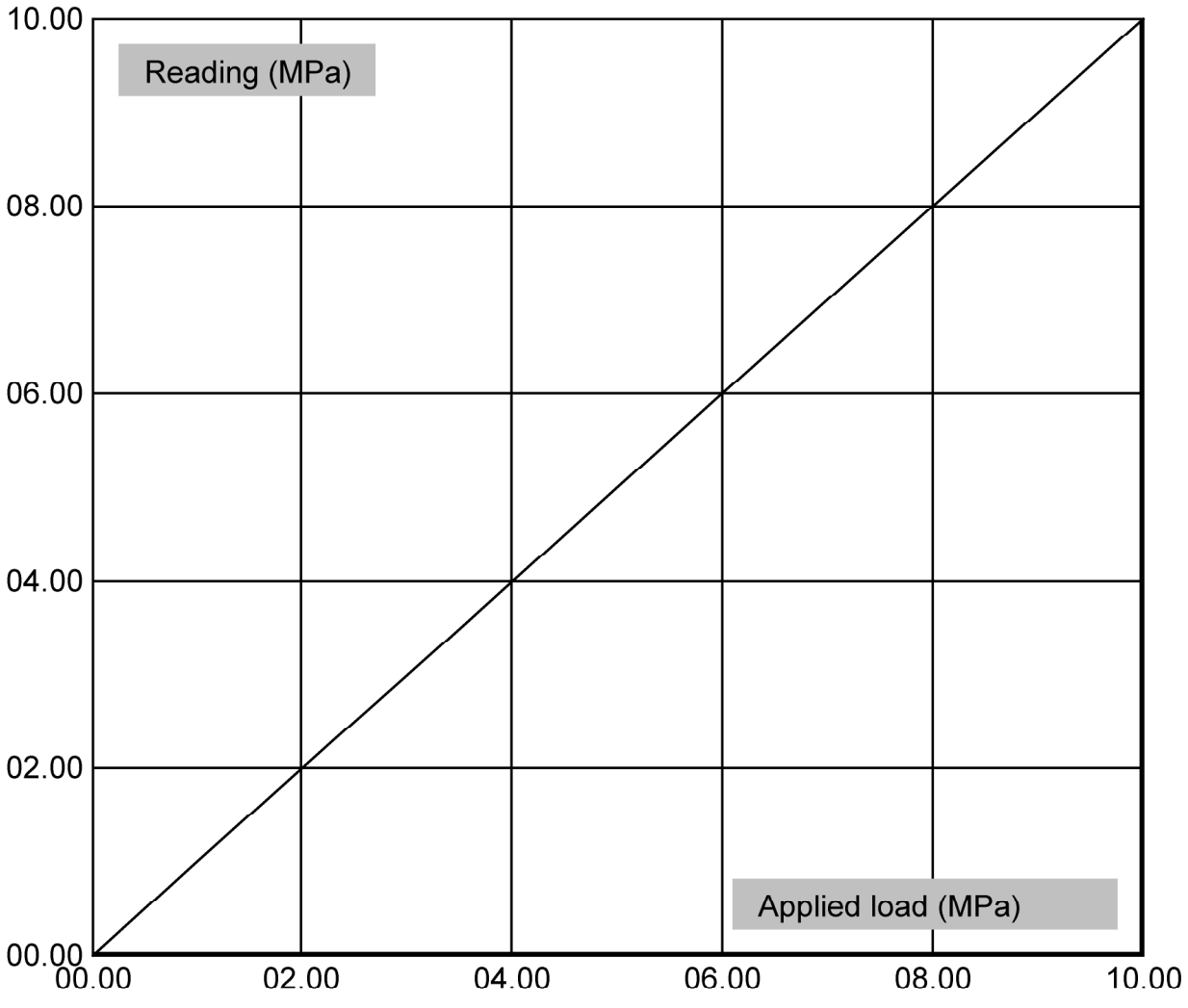

Memocone calibration

Date: 09-Aug-2023

Serial No: 42006

F (MPa)

| Applied load | Reading |
|---|---|
| 0.000 | 0.000 |
| 0.200 | 0.199 |
| 0.400 | 0.399 |
| 0.600 | 0.598 |
| 1.000 | 1.001 |
| 0.600 | 0.602 |
| 0.400 | 0.401 |
| 0.200 | 0.201 |
| 0.000 | 0.000 |

Calibration error: 0.06 % MO @ >=20% FSO

Calibration error: 0.06 % FSO

Nonlinearity: 0.23 % FSO

Hysteresis: 0.40 % FSO

Zero load error: 0.00 % FSO

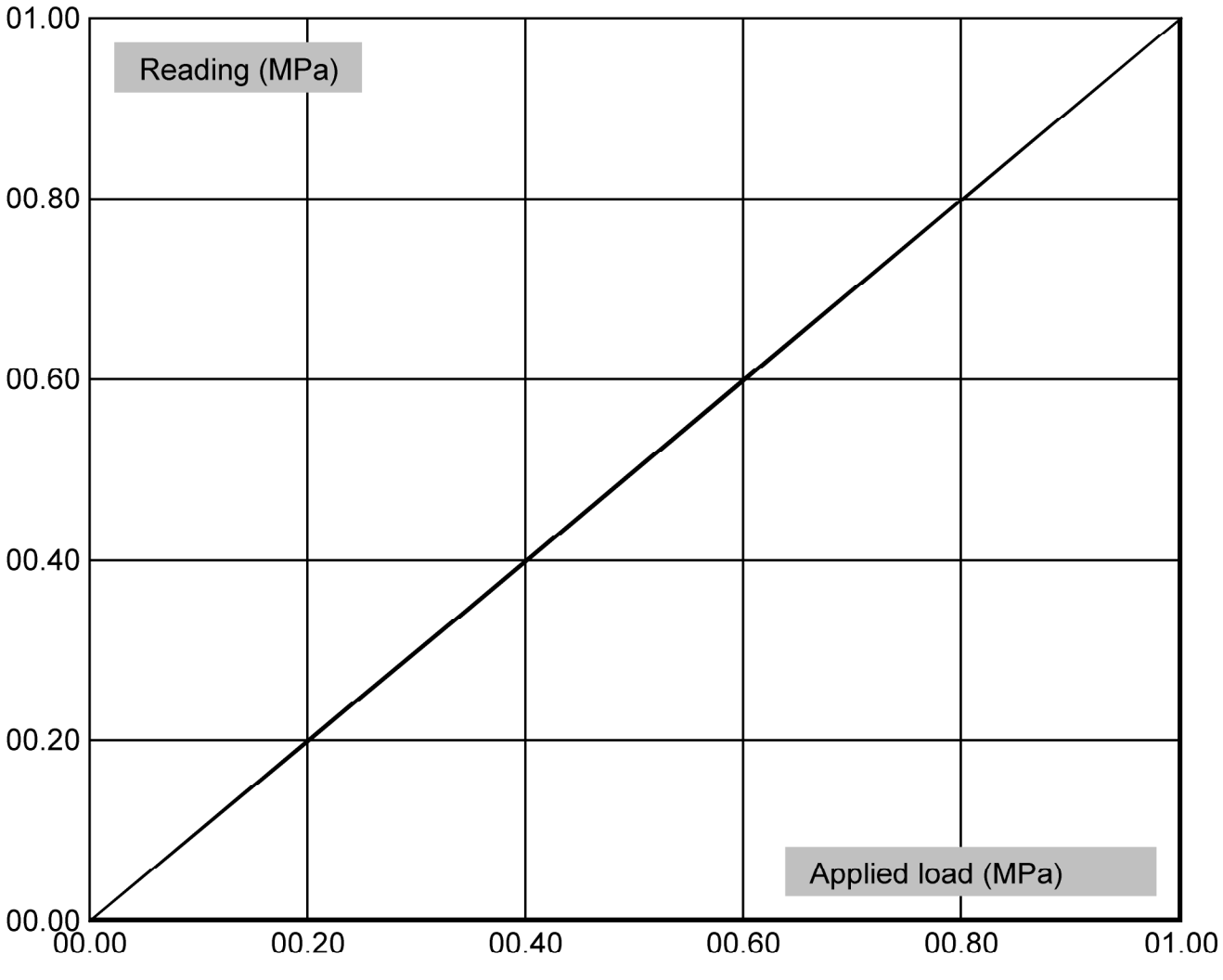

# Kalibreringscertifikat

Environmental Mechanics AB intygar att CPT sonden av typ Memocone, med det serienummer som anges nedan, har blivit kalibrerad i vårt laboratorie samt passerat vår kvalitetskontroll.

| | | | |
|---|---|---|---|
| Serienummer: | 52013 | Visad last/crosstalk: | |
| Kalibreringsdatum: | 08-nov.-2022 | Q när F lastas: | 0.0 %FSO |
| Max tillåten belastning: | 50 kN | F när Q lastas: | <0.3 %FSO |
| Area faktor: | a=0.70b=0.005 | U när Q lastas (Q<=7MPa): | <0.1 %FSO |

☑ ISO 22476-1 användningsklass 1 godkännande

☑ ASTM D 5778 godkännande

☑ ISO 22476-1 användningsklass 0 godkännande

För klass 0 får maximal belastning på Q inte överstiga 10MPa (10kN)!

Envi

Memocone calibration

Date: 08-nov.-2022

Serial No: 52013

U (MPa)

| Applied load | Reading |
|---|---|
| 0.000 | 0.000 |
| 0.500 | 0.500 |
| 1.000 | 1.000 |
| 1.500 | 1.503 |
| 2.000 | 2.004 |
| 1.500 | 1.505 |
| 1.000 | 1.003 |
| 0.500 | 0.502 |
| 0.000 | 0.001 |

Calibration error: 0,24 % MO @ >=20% FSO

Calibration error: 0,21 % FSO

Nonlinearity: 0,11 % FSO

Hysteresis: 0,15 % FSO

Zero load error: 0,05 % FSO

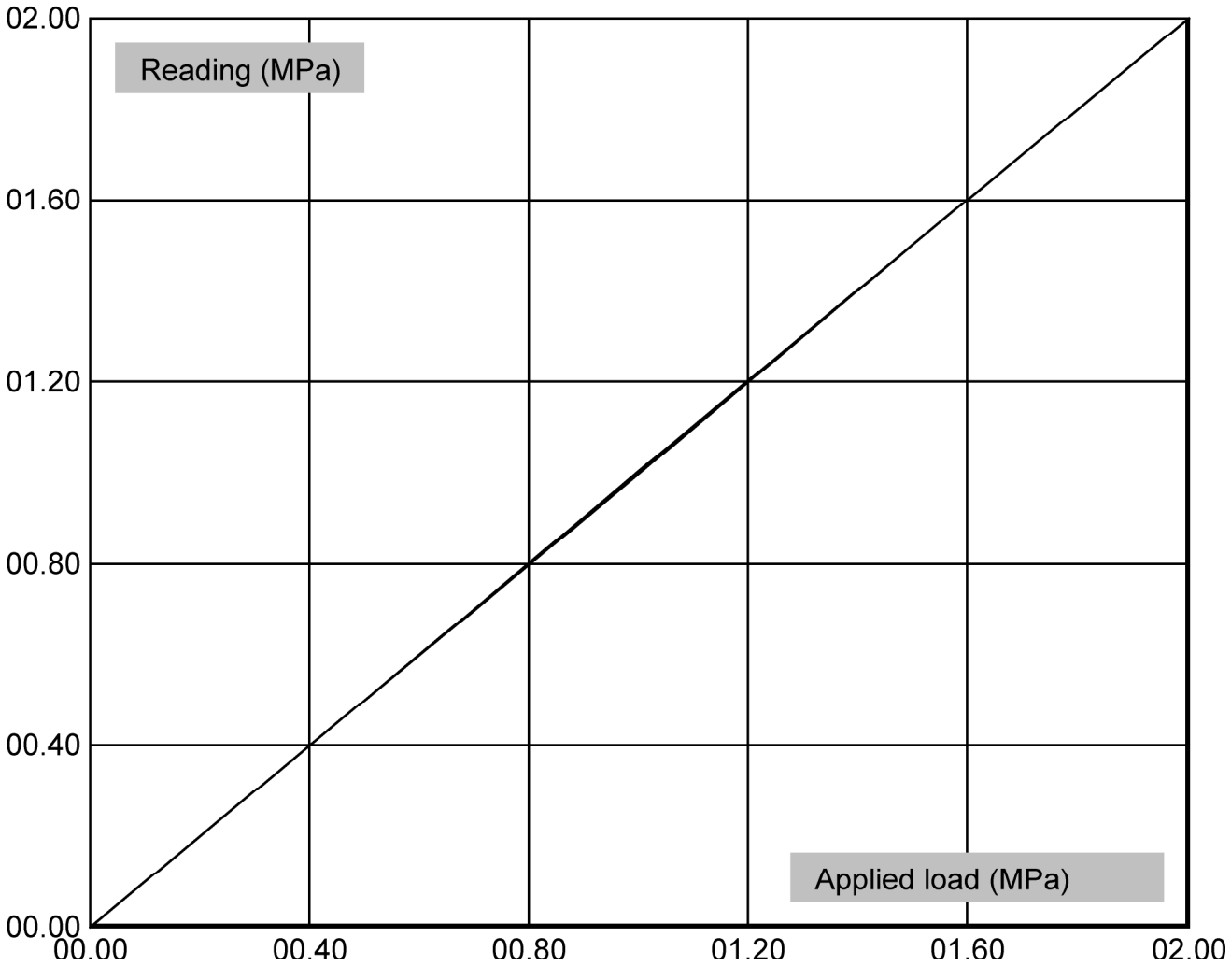

Memocone calibration

Date: 08-nov.-2022

Serial No: 52013

Q (MPa)

| Applied load | Reading |
|---|---|
| 0.00 | 0.00 |
| 5.00 | 5.03 |
| 15.00 | 15.10 |
| 30.00 | 29.97 |
| 50.00 | 49.98 |
| 30.00 | 30.00 |
| 15.00 | 15.13 |
| 5.00 | 5.05 |
| 0.00 | 0.01 |

Calibration error: 0.21 % MO @ >=20% FSO

Calibration error: −0.01 % FSO

Nonlinearity: 0.20 % FSO

Hysteresis: 0.06 % FSO

Zero load error: 0.02 % FSO

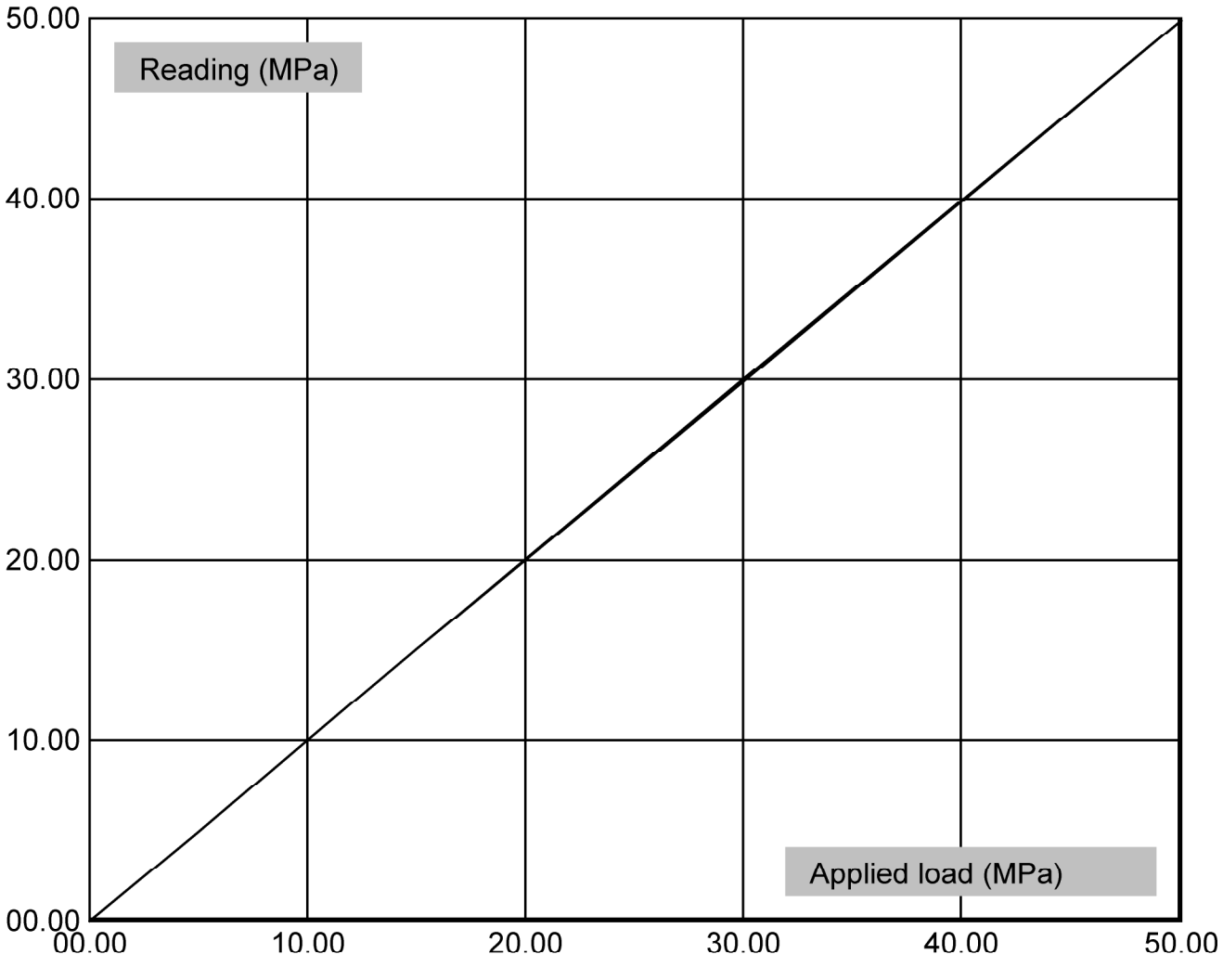

Memocone calibration

Date: 08-nov.-2022

Serial No: 52013

Q Low range only (Maximum load 10 MPa) Note 10 MPa used as FSO for data below

| Applied load | Reading |
|---|---|
| 0.00 | 0.00 |
| 1.00 | 1.00 |
| 3.00 | 3.00 |
| 6.00 | 6.05 |
| 10.00 | 10.12 |
| 6.00 | 6.05 |
| 3.00 | 3.00 |
| 1.00 | 1.00 |
| 0.00 | 0.00 |

Calibration error: 1.02 % MO @ >=20% FSO

Calibration error: 1.02 % FSO

Nonlinearity: 0.21 % FSO

Hysteresis: 0.00 % FSO

Zero load error: 0.00 % FSO

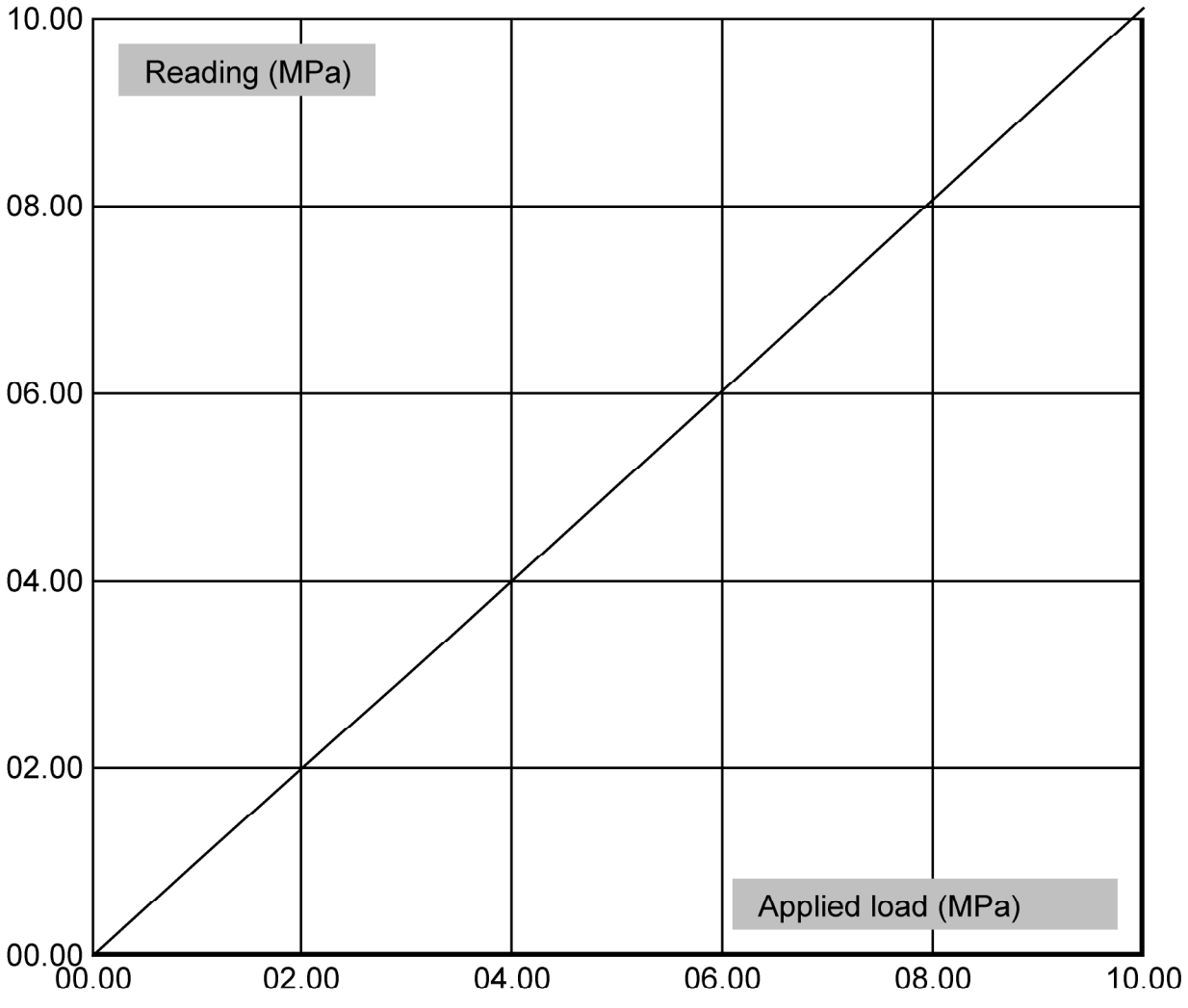

Memocone calibration

Date: 08-nov.-2022

Serial No: 52013

F (MPa)

| Applied load | Reading |
|---|---|
| 0.000 | 0.000 |
| 0.200 | 0.200 |
| 0.400 | 0.399 |
| 0.600 | 0.597 |
| 1.000 | 0.999 |
| 0.600 | 0.600 |
| 0.400 | 0.398 |
| 0.200 | 0.199 |
| 0.000 | 0.000 |

Calibration error: −0,32 % MO @ >=20% FSO

Calibration error: −0,18 % FSO

Nonlinearity: 0,18 % FSO

Hysteresis: 0,30 % FSO

Zero load error: 0,00 % FSO

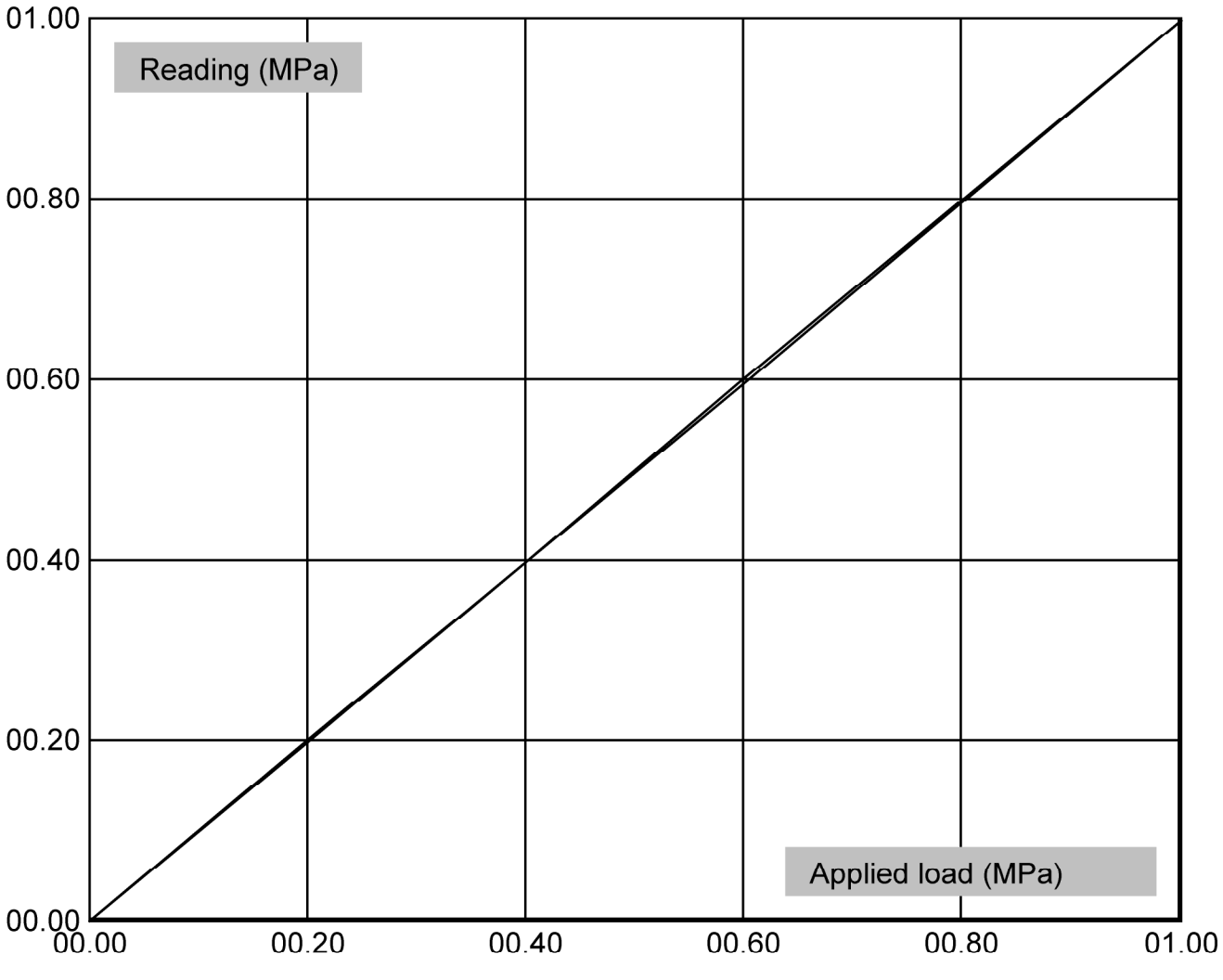

GeoStrøm AS
Grunnundersøkelser

Vedlegg 5

# Kalibreringsskjema poretrykksmålere

punkt 0-1b- spiss 20 m

GEOTECH

2024-03-18
1710750931

# Calibration certificate for piezometer

PM Serial number: 35808(with memory)

Calibration day: 20240318

Reference equipment: GE Druck PACE 1000 S/N: 4393171

| Ref mH2O | PM mH2O | Corr mH2O |
|---|---|---|
| 0,01 | 0,00 | 0,01 |
| 3,74 | 3,74 | 0,00 |
| 8,45 | 8,46 | -0,01 |
| 12,04 | 12,05 | -0,01 |
| 16,35 | 16,36 | -0,01 |
| 20,06 | 20,06 | 0,00 |
| 23,74 | 23,73 | 0,01 |
| 27,56 | 27,54 | 0,02 |
| 31,65 | 31,61 | 0,04 |
| 35,24 | 35,19 | 0,05 |
| 39,08 | 39,01 | 0,07 |
| 35,49 | 35,44 | 0,05 |
| 30,18 | 30,15 | 0,03 |
| 27,25 | 27,23 | 0,02 |
| 23,10 | 23,10 | 0,00 |
| 18,99 | 18,99 | 0,00 |
| 14,98 | 14,99 | -0,01 |
| 11,59 | 11,61 | -0,02 |
| 7,90 | 7,90 | 0,00 |
| 3,28 | 3,27 | 0,01 |
| 0,01 | 0,00 | 0,01 |

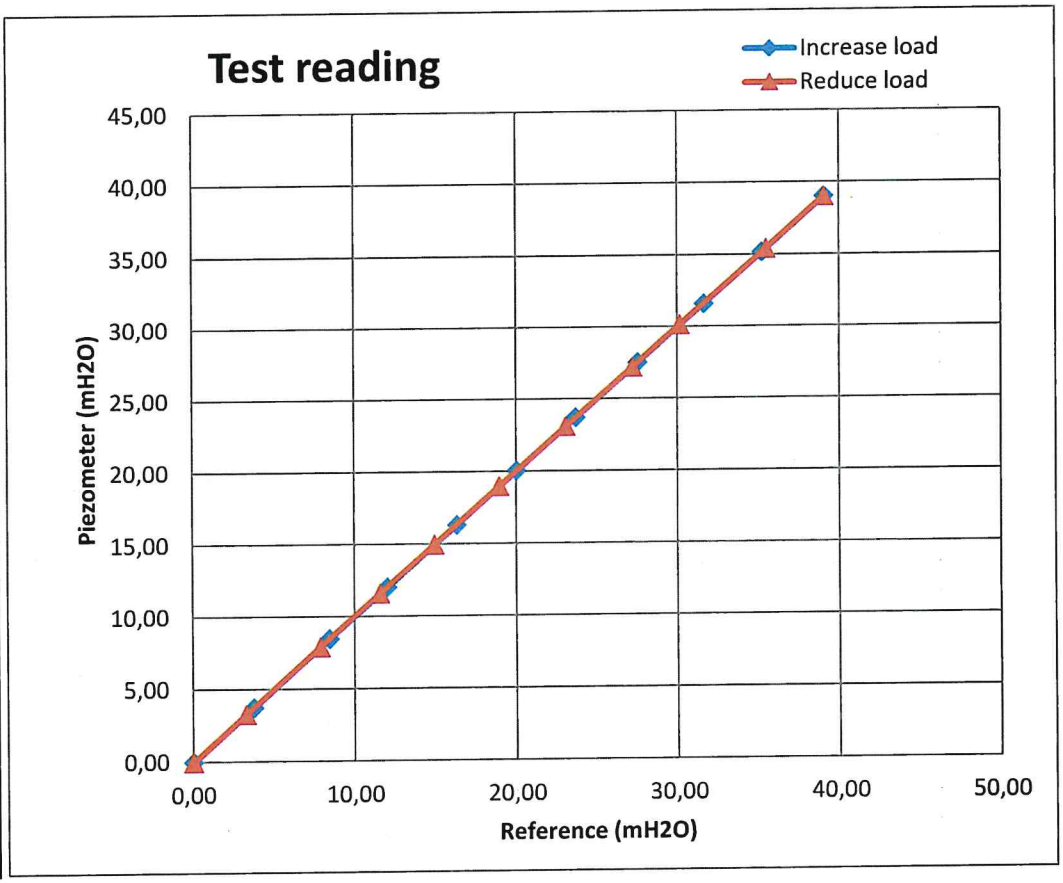


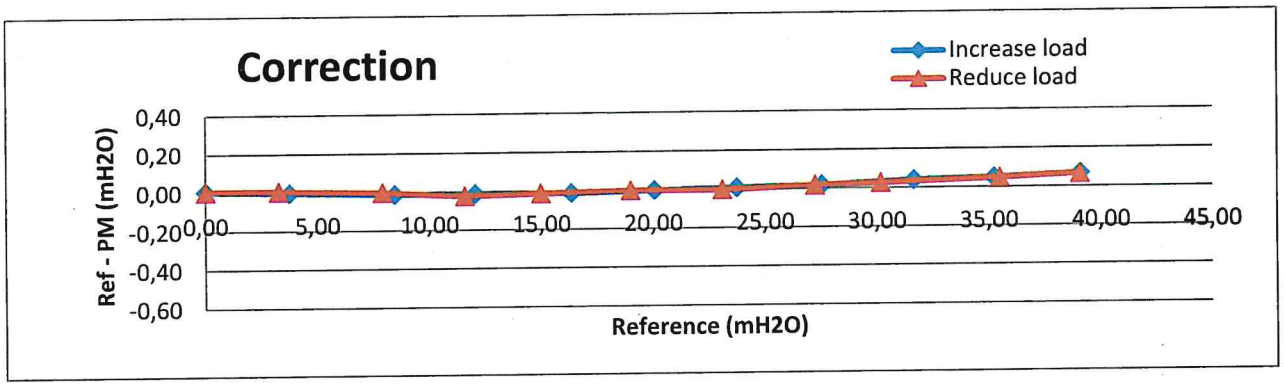

punkt 0-1b spiss 10 m

GEOTECH

2024-04-16
1713274038

# Calibration certificate for piezometer

PM Serial number: 35947(with memory)

Calibration day: 20240416

Reference equipment: GE Druck PACE 1000 S/N: 4393171

| Ref mH2O | PM mH2O | Corr mH2O |
|---|---|---|
| 0,00 | 0,00 | 0,00 |
| 3,77 | 3,78 | -0,01 |
| 8,21 | 8,23 | -0,02 |
| 11,71 | 11,73 | -0,02 |
| 15,88 | 15,89 | -0,01 |
| 19,56 | 19,56 | 0,00 |
| 23,35 | 23,35 | 0,00 |
| 26,69 | 26,68 | 0,01 |
| 30,76 | 30,74 | 0,02 |
| 34,49 | 34,44 | 0,05 |
| 38,37 | 38,31 | 0,06 |
| 34,07 | 34,03 | 0,04 |
| 30,16 | 30,13 | 0,03 |
| 26,86 | 26,86 | 0,00 |
| 22,78 | 22,78 | 0,00 |
| 18,84 | 18,85 | -0,01 |
| 14,25 | 14,26 | -0,01 |
| 12,55 | 12,58 | -0,03 |
| 7,06 | 7,09 | -0,03 |
| 4,17 | 4,18 | -0,01 |
| 0,00 | 0,00 | 0,00 |

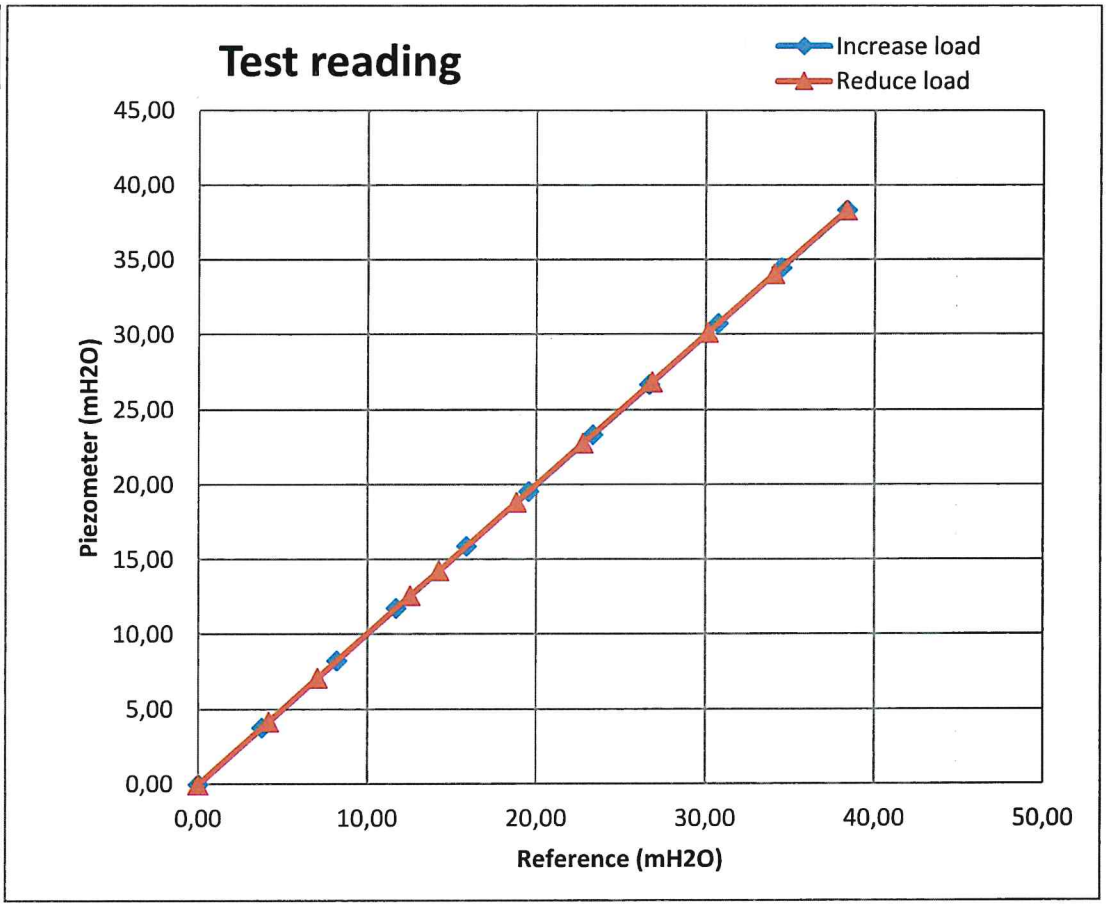


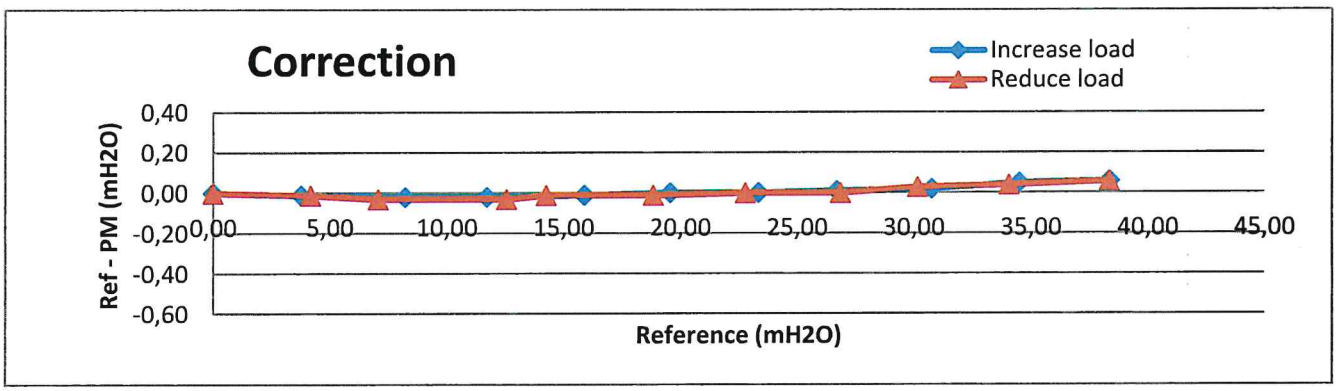

punkt 116G-1 spiss 10 m

2024-03-13
1710338028

# Calibration certificate for piezometer

PM Serial number: 35765(with memory)

Calibration day: 20240313

Reference equipment: GE Druck PACE 1000 S/N: 4393171

| Ref mH2O | PM mH2O | Corr mH2O |
|---|---|---|
| 0,00 | 0,01 | -0,01 |
| 3,72 | 3,74 | -0,02 |
| 8,27 | 8,29 | -0,02 |
| 12,01 | 12,03 | -0,02 |
| 16,02 | 16,04 | -0,02 |
| 19,92 | 19,93 | -0,01 |
| 23,61 | 23,61 | 0,00 |
| 27,44 | 27,43 | 0,01 |
| 31,54 | 31,51 | 0,03 |
| 35,19 | 35,15 | 0,04 |
| 39,03 | 38,98 | 0,05 |
| 34,78 | 34,74 | 0,04 |
| 29,95 | 29,93 | 0,02 |
| 27,64 | 27,63 | 0,01 |
| 22,47 | 22,47 | 0,00 |
| 19,71 | 19,72 | -0,01 |
| 15,60 | 15,62 | -0,02 |
| 12,18 | 12,19 | -0,01 |
| 6,94 | 6,96 | -0,02 |
| 4,40 | 4,41 | -0,01 |
| 0,00 | 0,01 | -0,01 |

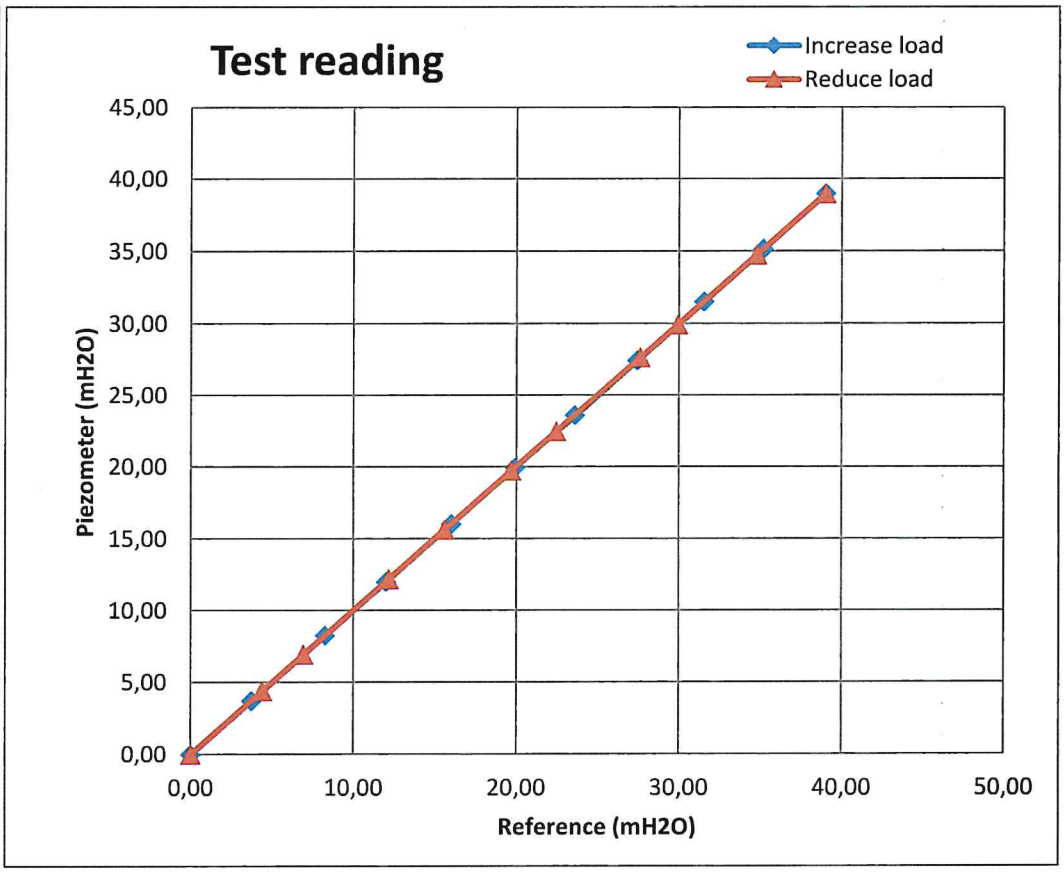


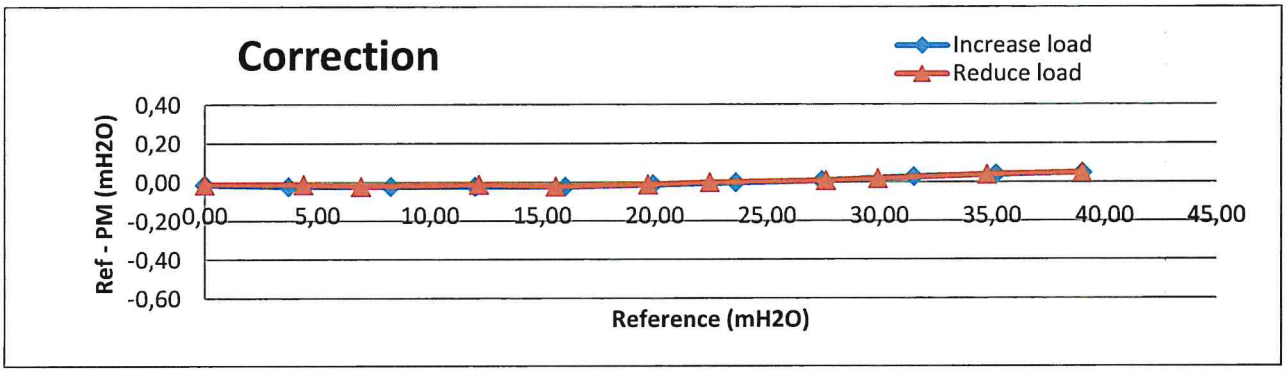

punkt 116G-1 spiss 5 m

2024-03-18
1710750931

# Calibration certificate for piezometer

PM Serial number: 35806(with memory)

Calibration day: 20240318

Reference equipment: GE Druck PACE 1000 S/N: 4393171

| Ref mH2O | PM mH2O | Corr mH2O |
|---|---|---|
| 0,00 | 0,00 | 0,00 |
| 3,73 | 3,74 | -0,01 |
| 8,45 | 8,46 | -0,01 |
| 12,04 | 12,05 | -0,01 |
| 16,35 | 16,36 | -0,01 |
| 20,06 | 20,06 | 0,00 |
| 23,73 | 23,73 | 0,00 |
| 27,56 | 27,54 | 0,02 |
| 31,65 | 31,61 | 0,04 |
| 35,25 | 35,19 | 0,06 |
| 39,09 | 39,01 | 0,08 |
| 35,49 | 35,44 | 0,05 |
| 30,17 | 30,15 | 0,02 |
| 27,25 | 27,23 | 0,02 |
| 23,10 | 23,10 | 0,00 |
| 18,99 | 18,99 | 0,00 |
| 14,98 | 14,99 | -0,01 |
| 11,60 | 11,61 | -0,01 |
| 7,89 | 7,90 | -0,01 |
| 3,27 | 3,27 | 0,00 |
| 0,01 | 0,00 | 0,01 |

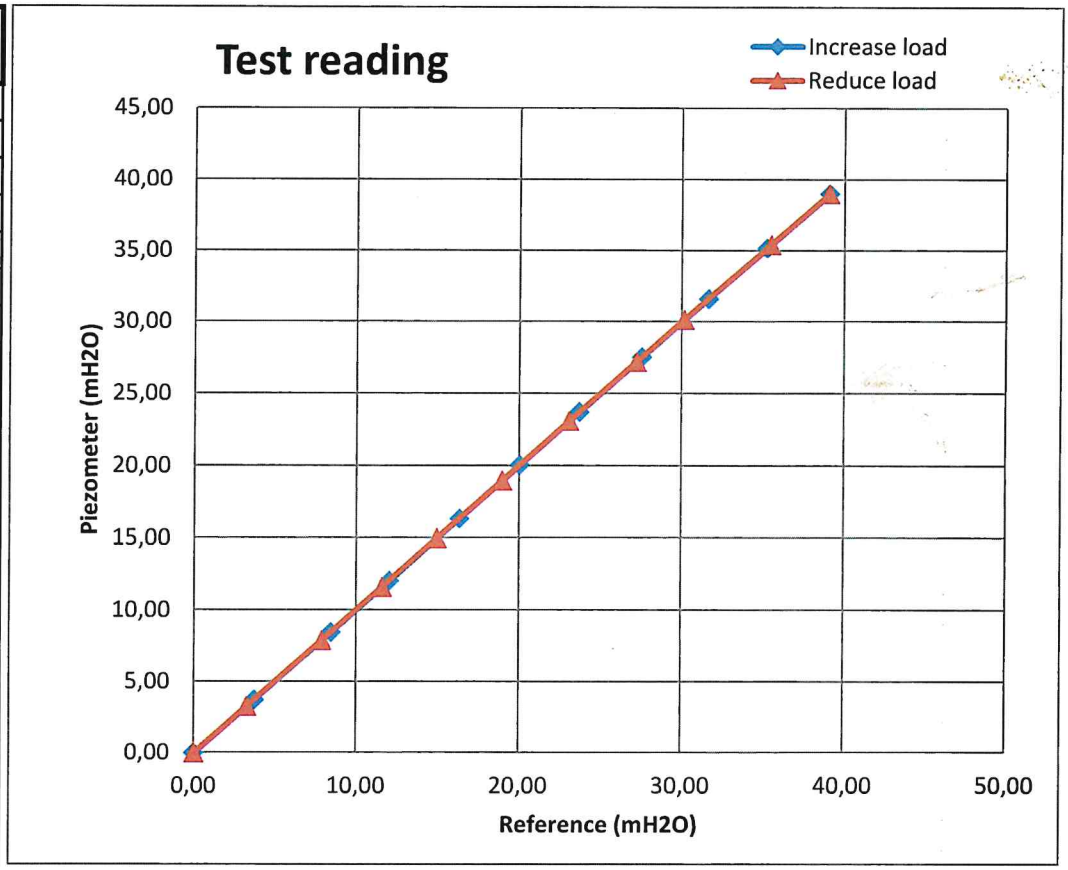


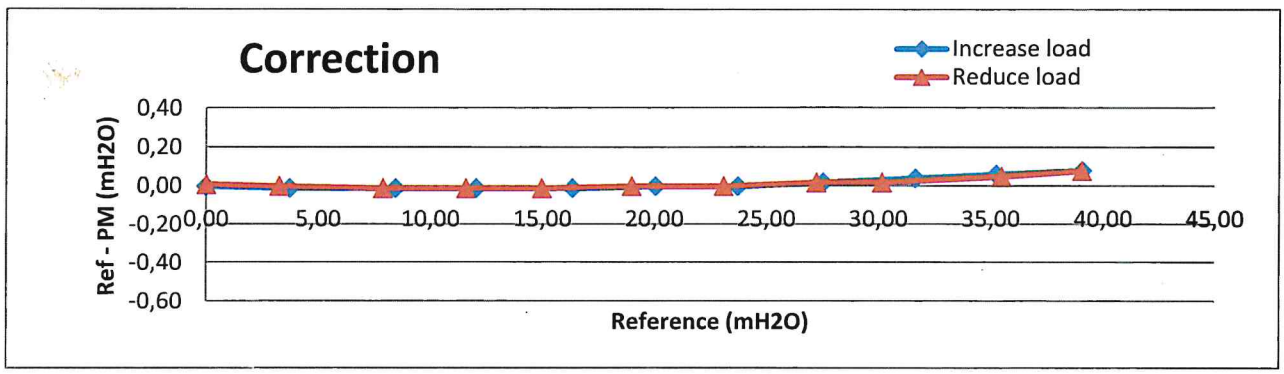

punkt 116G-2 spiss 30 m

2024-02-12
1707725221

# Calibration certificate for piezometer

PM Serial number: 35606(with memory)

Calibration day: 20240212

Reference equipment: GE Druck PACE 1000 S/N: 4393171

| Ref mH2O | PM mH2O | Corr mH2O |
|---|---|---|
| 0,00 | 0,01 | -0,01 |
| 19,69 | 19,75 | -0,06 |
| 41,41 | 41,50 | -0,09 |
| 60,68 | 60,77 | -0,09 |
| 81,17 | 81,26 | -0,09 |
| 101,83 | 101,88 | -0,05 |
| 122,01 | 122,00 | 0,01 |
| 141,37 | 141,29 | 0,08 |
| 161,64 | 161,51 | 0,13 |
| 181,55 | 181,33 | 0,22 |
| 200,15 | 199,85 | 0,30 |
| 180,61 | 180,40 | 0,21 |
| 161,14 | 160,99 | 0,15 |
| 140,73 | 140,57 | 0,16 |
| 120,45 | 120,42 | 0,03 |
| 100,78 | 100,81 | -0,03 |
| 79,95 | 79,94 | 0,01 |
| 58,83 | 58,92 | -0,09 |
| 39,18 | 39,23 | -0,05 |
| 19,77 | 19,80 | -0,03 |
| 0,03 | 0,00 | 0,03 |

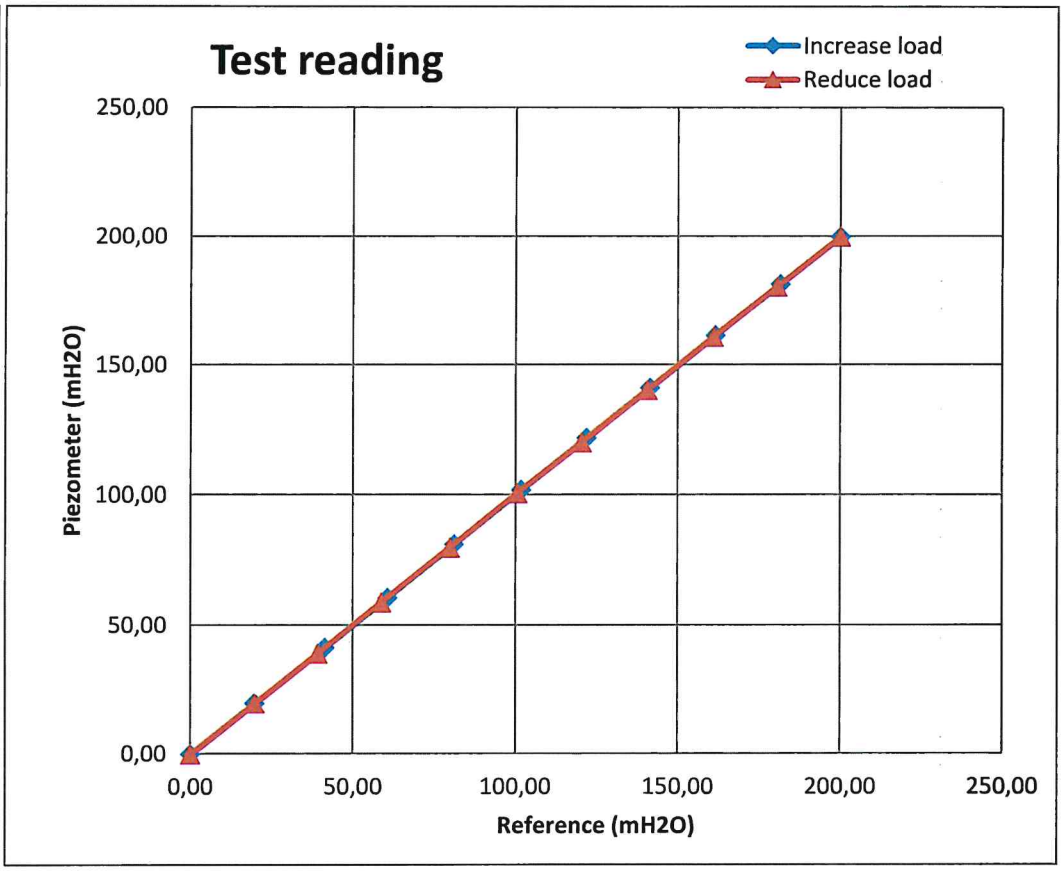


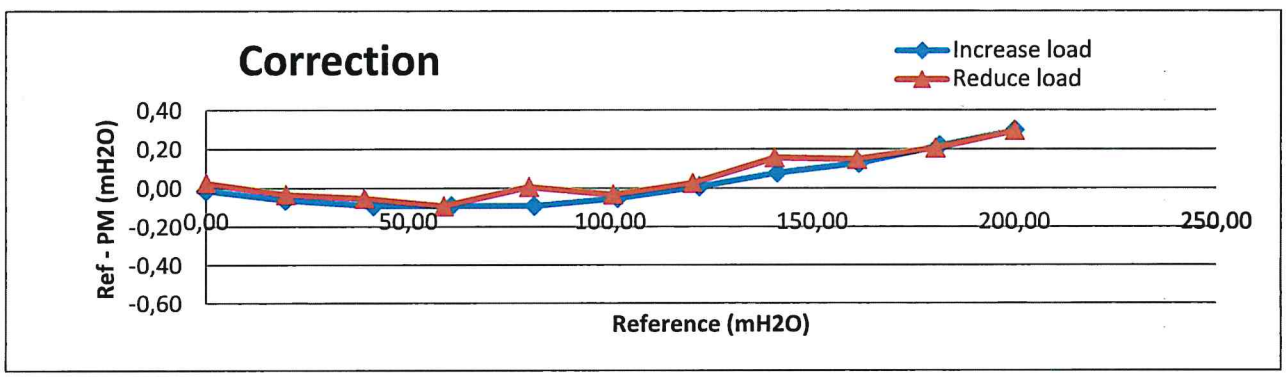

punkt 116G-2 spiss 12 m

2024-04-16
1713274038

# Calibration certificate for piezometer

PM Serial number: 35948(with memory)

Calibration day: 20240416

Reference equipment: GE Druck PACE 1000 S/N: 4393171

| Ref mH2O | PM mH2O | Corr mH2O |
|---|---|---|
| 0,00 | 0,00 | 0,00 |
| 3,77 | 3,78 | -0,01 |
| 8,21 | 8,23 | -0,02 |
| 11,71 | 11,73 | -0,02 |
| 15,88 | 15,89 | -0,01 |
| 19,56 | 19,56 | 0,00 |
| 23,35 | 23,35 | 0,00 |
| 26,70 | 26,68 | 0,02 |
| 30,78 | 30,74 | 0,04 |
| 34,50 | 34,44 | 0,06 |
| 38,39 | 38,31 | 0,08 |
| 34,08 | 34,03 | 0,05 |
| 30,18 | 30,13 | 0,05 |
| 26,87 | 26,86 | 0,01 |
| 22,78 | 22,78 | 0,00 |
| 18,85 | 18,85 | 0,00 |
| 14,26 | 14,26 | 0,00 |
| 12,56 | 12,58 | -0,02 |
| 7,06 | 7,09 | -0,03 |
| 4,16 | 4,18 | -0,02 |
| 0,00 | 0,00 | 0,00 |

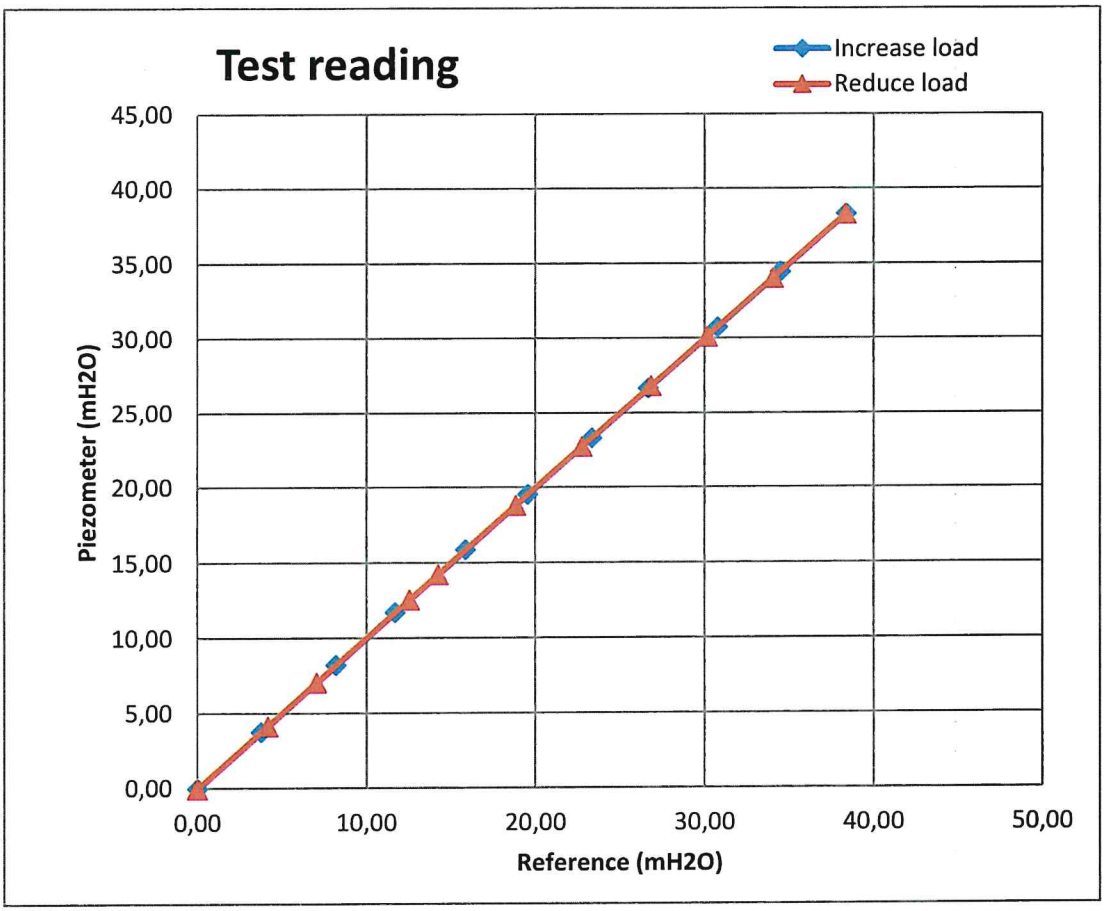


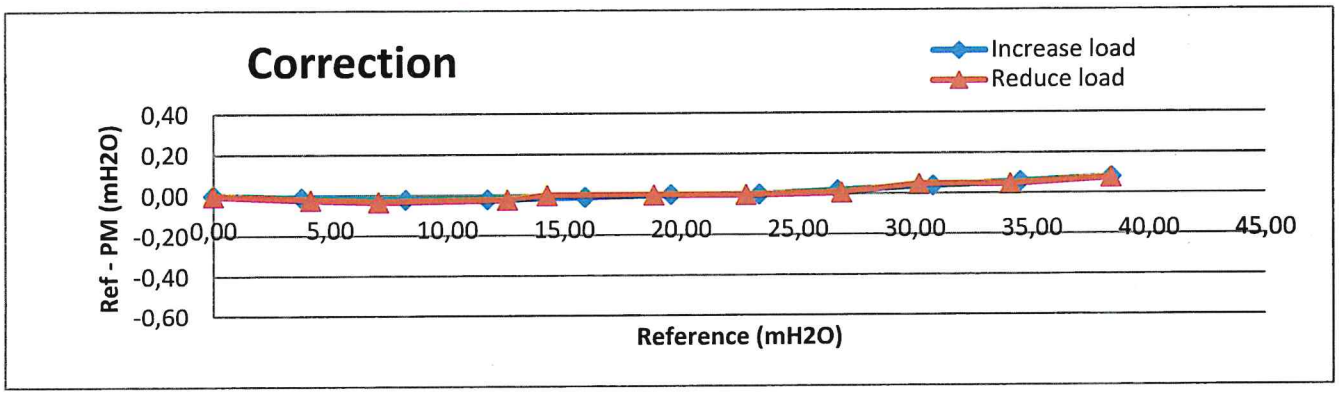

punkt 116G-4 spiss 6 m

GEOTECH

2024-04-16
1713274038

# Calibration certificate for piezometer

PM Serial number: 35945(with memory)

Calibration day: 20240416

Reference equipment: GE Druck PACE 1000 S/N: 4393171

| Ref mH2O | PM mH2O | Corr mH2O |
|---|---|---|
| 0,01 | 0,00 | 0,01 |
| 3,77 | 3,78 | -0,01 |
| 8,22 | 8,23 | -0,01 |
| 11,72 | 11,73 | -0,01 |
| 15,88 | 15,89 | -0,01 |
| 19,56 | 19,56 | 0,00 |
| 23,35 | 23,35 | 0,00 |
| 26,69 | 26,68 | 0,01 |
| 30,77 | 30,74 | 0,03 |
| 34,48 | 34,44 | 0,04 |
| 38,37 | 38,31 | 0,06 |
| 34,08 | 34,03 | 0,05 |
| 30,17 | 30,13 | 0,04 |
| 26,86 | 26,86 | 0,00 |
| 22,78 | 22,78 | 0,00 |
| 18,84 | 18,85 | -0,01 |
| 14,24 | 14,26 | -0,02 |
| 12,56 | 12,58 | -0,02 |
| 7,06 | 7,09 | -0,03 |
| 4,17 | 4,18 | -0,01 |
| 0,01 | 0,00 | 0,01 |

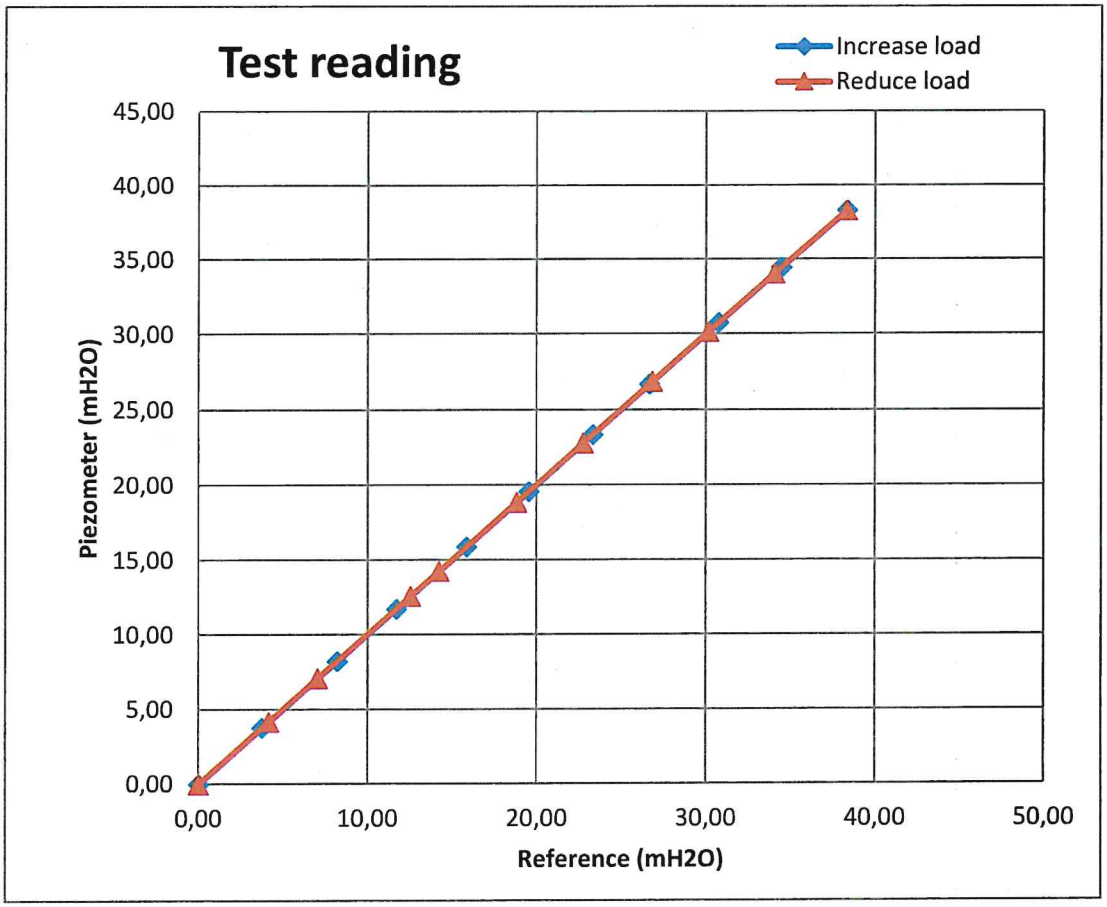


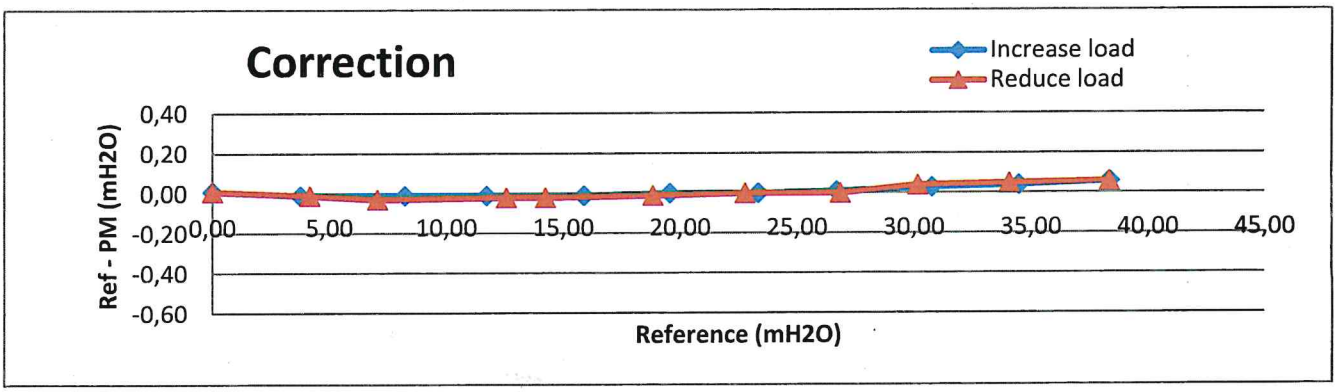

punkt 116G-4 spiss 12 m

2024-04-16
1713274038

# Calibration certificate for piezometer

PM Serial number: 35946(with memory)

Calibration day: 20240416

Reference equipment: GE Druck PACE 1000 S/N: 4393171

| Ref mH2O | PM mH2O | Corr mH2O |
|---|---|---|
| 0,01 | 0,00 | 0,01 |
| 3,77 | 3,78 | -0,01 |
| 8,21 | 8,23 | -0,02 |
| 11,72 | 11,73 | -0,01 |
| 15,87 | 15,89 | -0,02 |
| 19,56 | 19,56 | 0,00 |
| 23,35 | 23,35 | 0,00 |
| 26,69 | 26,68 | 0,01 |
| 30,77 | 30,74 | 0,03 |
| 34,49 | 34,44 | 0,05 |
| 38,38 | 38,31 | 0,07 |
| 34,08 | 34,03 | 0,05 |
| 30,17 | 30,13 | 0,04 |
| 26,86 | 26,86 | 0,00 |
| 22,78 | 22,78 | 0,00 |
| 18,85 | 18,85 | 0,00 |
| 14,23 | 14,26 | -0,03 |
| 12,55 | 12,58 | -0,03 |
| 7,06 | 7,09 | -0,03 |
| 4,16 | 4,18 | -0,02 |
| 0,00 | 0,00 | 0,00 |

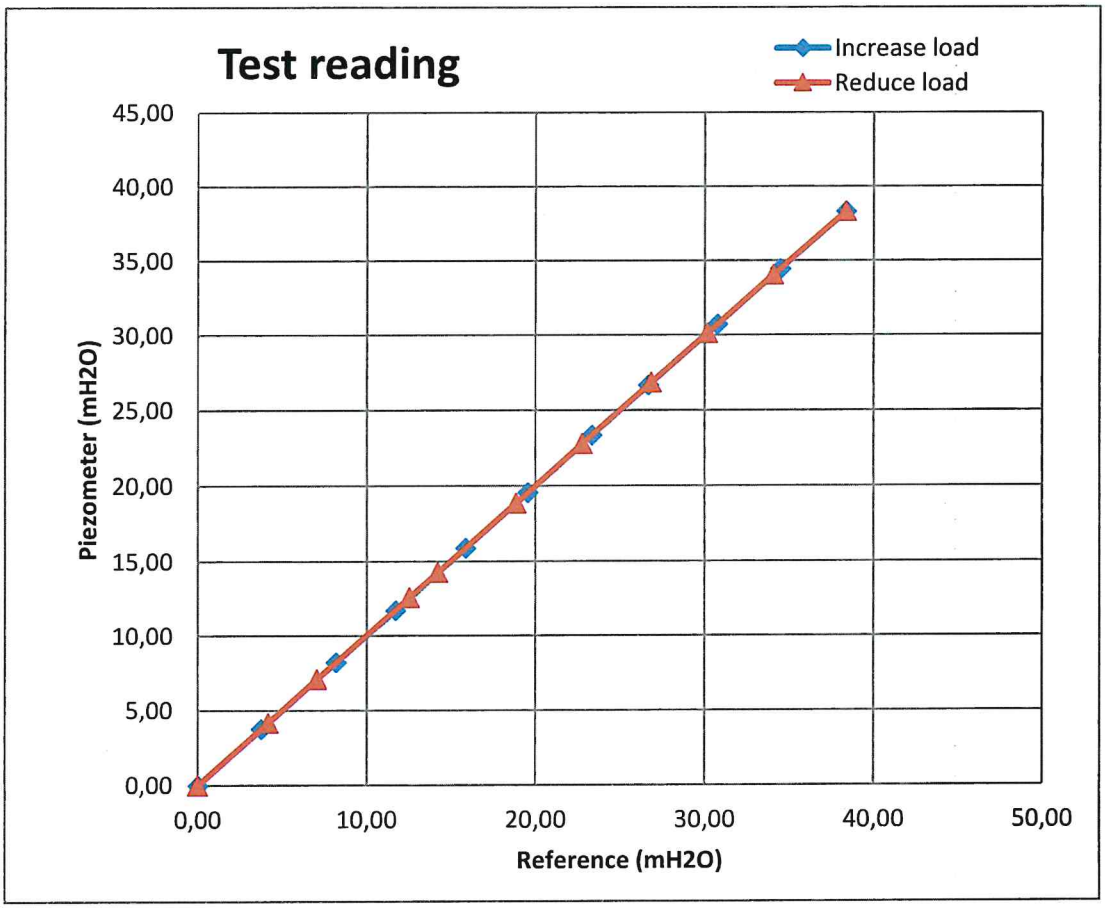


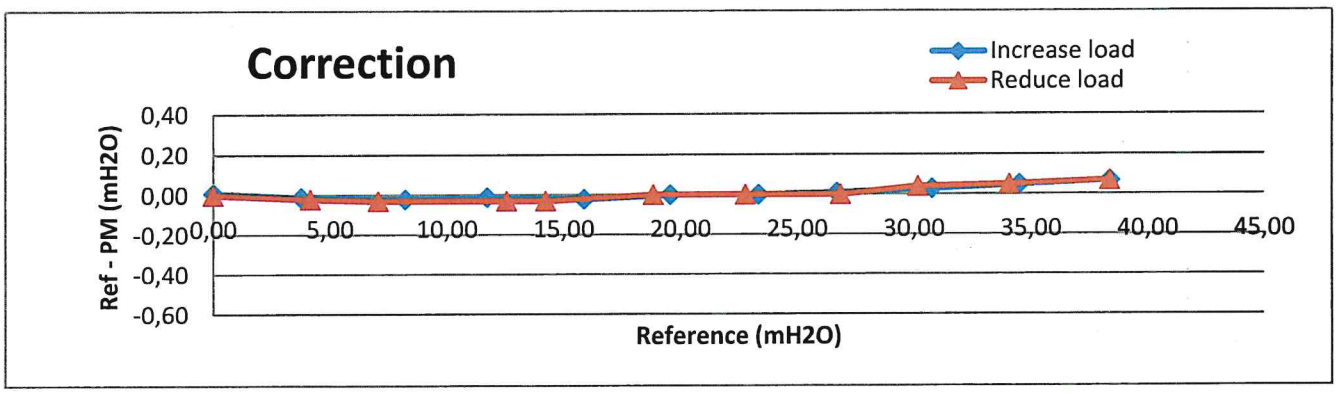

punkt 116G-5 spiss 12 m

2024-04-17
1713353684

# Calibration certificate for piezometer

PM Serial number: 35965(with memory)

Calibration day: 20240417

Reference equipment: GE Druck PACE 1000 S/N: 4393171

| Ref mH2O | PM mH2O | Corr mH2O |
|---|---|---|
| 0,01 | 0,00 | 0,01 |
| 4,02 | 4,03 | -0,01 |
| 7,72 | 7,73 | -0,01 |
| 11,92 | 11,93 | -0,01 |
| 16,06 | 16,07 | -0,01 |
| 19,68 | 19,68 | 0,00 |
| 23,50 | 23,50 | 0,00 |
| 27,40 | 27,39 | 0,01 |
| 31,10 | 31,08 | 0,02 |
| 35,07 | 35,02 | 0,05 |
| 38,61 | 38,57 | 0,04 |
| 34,62 | 34,58 | 0,04 |
| 30,66 | 30,64 | 0,02 |
| 26,82 | 26,82 | 0,00 |
| 22,90 | 22,88 | 0,02 |
| 19,09 | 19,09 | 0,00 |
| 16,29 | 16,31 | -0,02 |
| 10,76 | 10,77 | -0,01 |
| 8,46 | 8,46 | 0,00 |
| 3,64 | 3,64 | 0,00 |
| 0,01 | 0,00 | 0,01 |

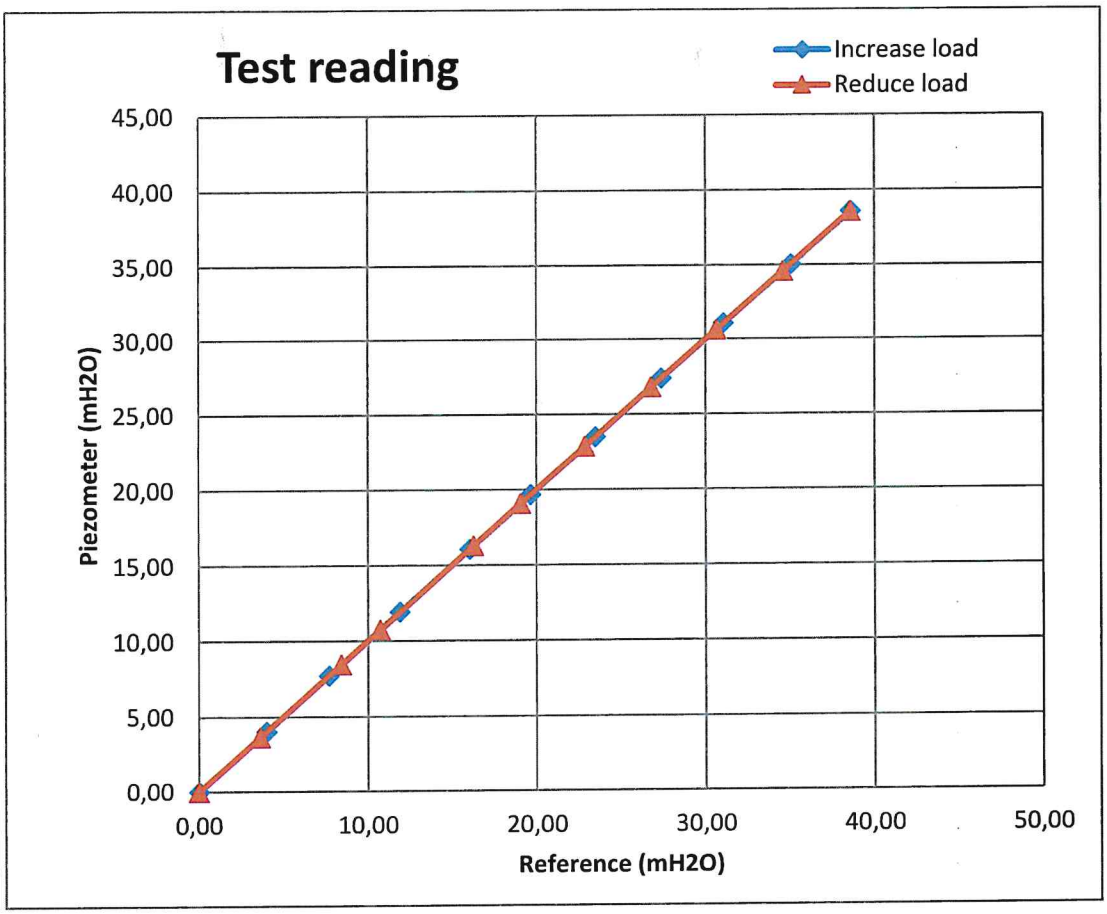


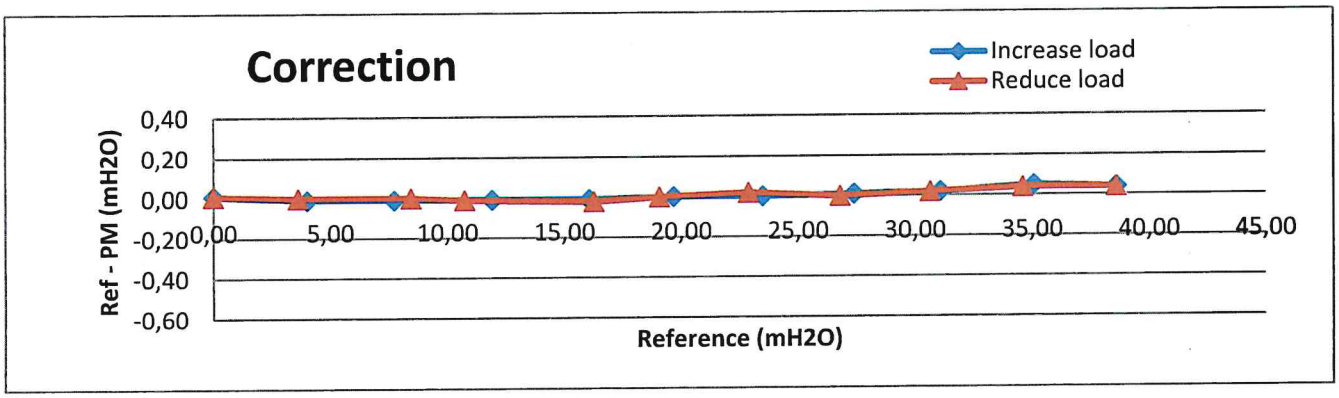

punkt 137-1 spiss 15 m

2023-12-18
1702904922

# Calibration certificate for piezometer

PM Serial number: 35268(with memory)

Calibration day: 20231218

Reference equipment: GE Druck PACE 1000 S/N: 4393171

| Ref mH2O | PM mH2O | Corr mH2O |
|---|---|---|
| 0,00 | 0,00 | 0,00 |
| 3,89 | 3,90 | -0,01 |
| 8,35 | 8,36 | -0,01 |
| 12,04 | 12,05 | -0,01 |
| 16,06 | 16,08 | -0,02 |
| 20,06 | 20,07 | -0,01 |
| 23,85 | 23,85 | 0,00 |
| 27,41 | 27,40 | 0,01 |
| 30,89 | 30,87 | 0,02 |
| 34,85 | 34,81 | 0,04 |
| 38,63 | 38,57 | 0,06 |
| 34,85 | 34,81 | 0,04 |
| 30,15 | 30,13 | 0,02 |
| 27,38 | 27,36 | 0,02 |
| 22,24 | 22,24 | 0,00 |
| 19,22 | 19,22 | 0,00 |
| 15,14 | 15,15 | -0,01 |
| 11,91 | 11,92 | -0,01 |
| 7,13 | 7,14 | -0,01 |
| 3,93 | 3,94 | -0,01 |
| 0,01 | 0,00 | 0,01 |

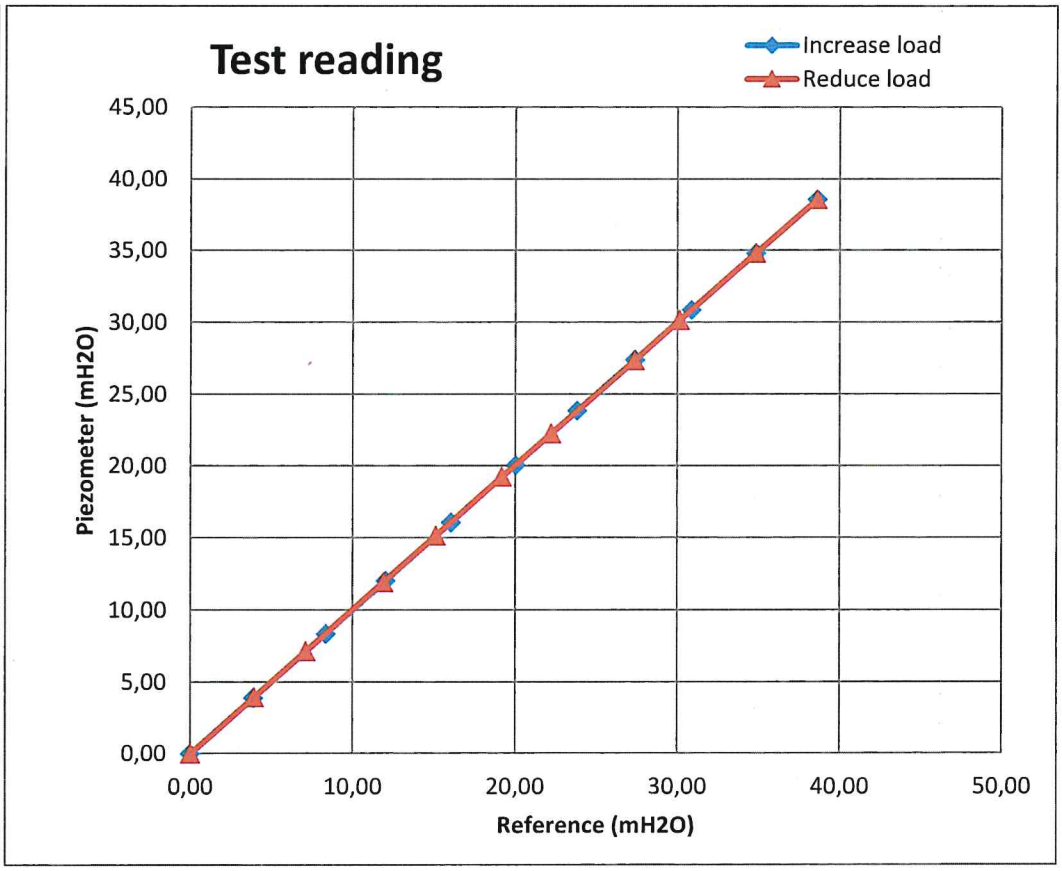


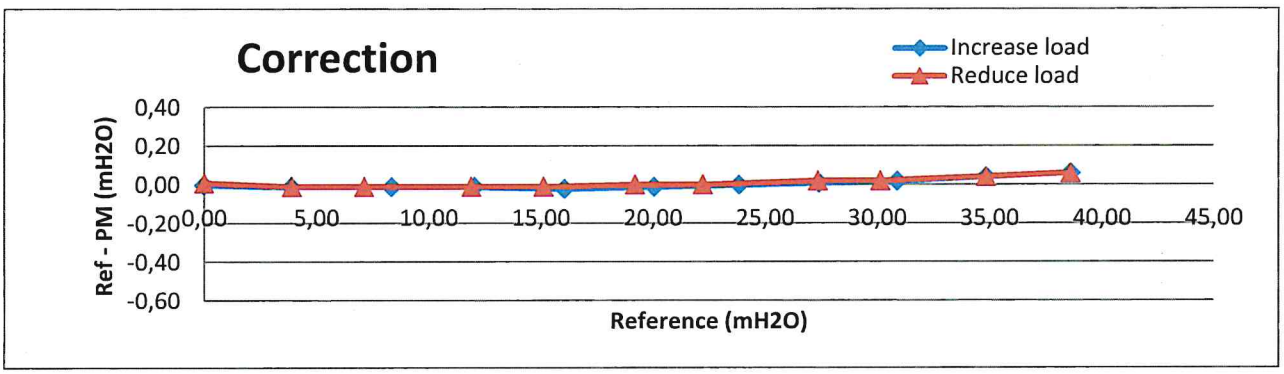

punkt 137-1 spiss 35 m

2024-02-12
1707731962

# Calibration certificate for piezometer

PM Serial number: 35605(with memory)

Calibration day: 20240212

Reference equipment: GE Druck PACE 1000 S/N: 4393171

| Ref mH2O | PM mH2O | Corr mH2O |
|---|---|---|
| 0,02 | 0,00 | 0,02 |
| 19,22 | 19,29 | -0,07 |
| 41,37 | 41,46 | -0,09 |
| 60,92 | 61,03 | -0,11 |
| 80,96 | 81,07 | -0,11 |
| 101,59 | 101,67 | -0,08 |
| 122,00 | 122,04 | -0,04 |
| 141,17 | 141,14 | 0,03 |
| 161,72 | 161,65 | 0,07 |
| 182,24 | 182,08 | 0,16 |
| 203,63 | 203,42 | 0,21 |
| 182,43 | 182,26 | 0,17 |
| 161,60 | 161,52 | 0,08 |
| 140,63 | 140,63 | 0,00 |
| 120,17 | 120,22 | -0,05 |
| 99,99 | 100,07 | -0,08 |
| 79,26 | 79,36 | -0,10 |
| 58,85 | 58,98 | -0,13 |
| 39,16 | 39,26 | -0,10 |
| 19,65 | 19,71 | -0,06 |
| 0,00 | 0,00 | 0,00 |

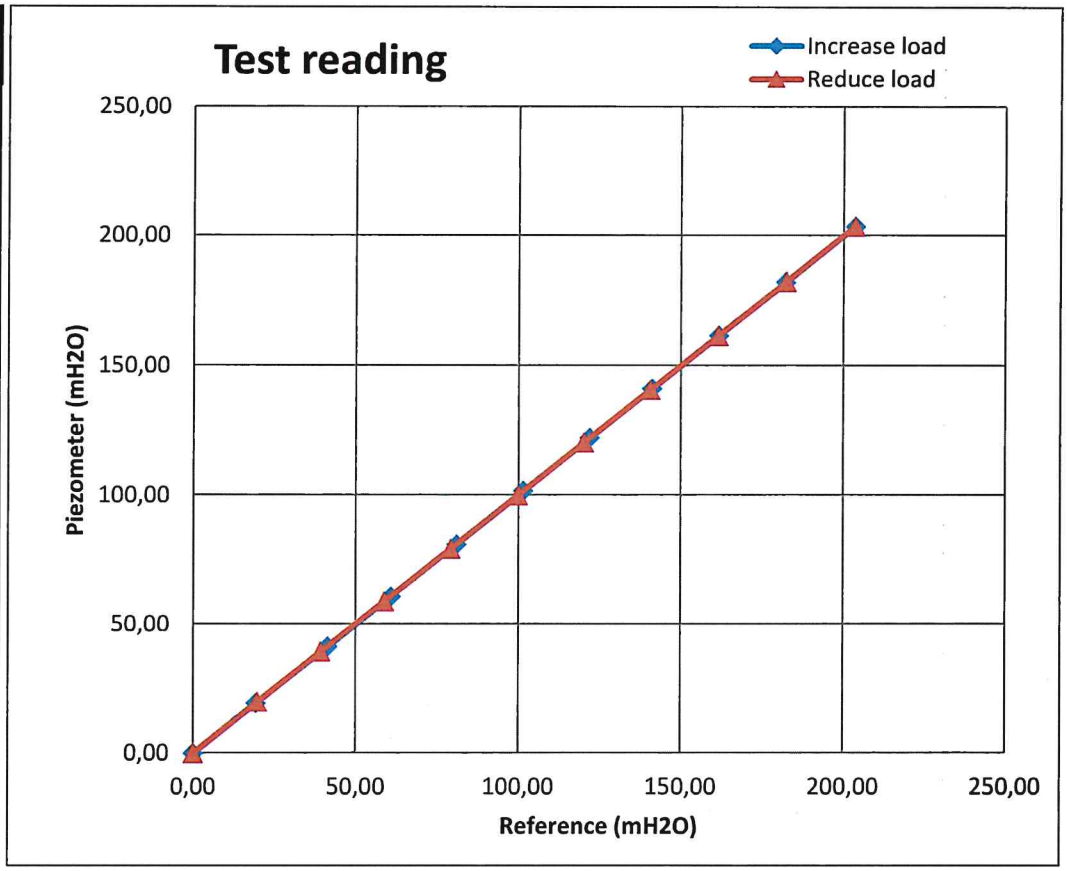


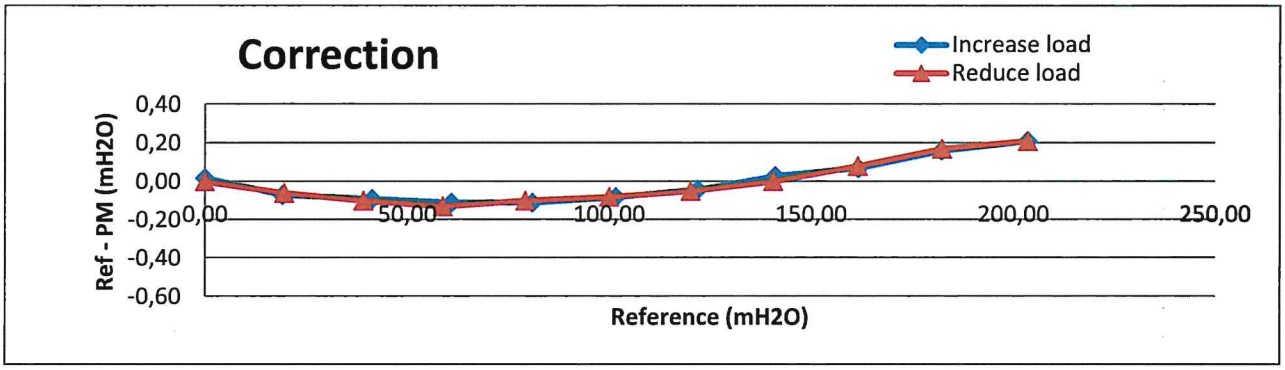

punkt 139-1 spiss 40 m

2024-02-12
1707731962

# Calibration certificate for piezometer

PM Serial number: 35608(with memory)

Calibration day: 20240212

Reference equipment: GE Druck PACE 1000 S/N: 4393171

| Ref mH2O | PM mH2O | Corr mH2O |
|---|---|---|
| 0,01 | 0,00 | 0,01 |
| 19,22 | 19,29 | -0,07 |
| 41,36 | 41,46 | -0,10 |
| 60,91 | 61,03 | -0,12 |
| 80,94 | 81,07 | -0,13 |
| 101,55 | 101,67 | -0,12 |
| 121,96 | 122,04 | -0,08 |
| 141,13 | 141,14 | -0,01 |
| 161,70 | 161,65 | 0,05 |
| 182,21 | 182,08 | 0,13 |
| 203,60 | 203,42 | 0,18 |
| 182,40 | 182,26 | 0,14 |
| 161,58 | 161,52 | 0,06 |
| 140,61 | 140,63 | -0,02 |
| 120,14 | 120,22 | -0,08 |
| 99,96 | 100,07 | -0,11 |
| 79,24 | 79,36 | -0,12 |
| 58,86 | 58,98 | -0,12 |
| 39,14 | 39,26 | -0,12 |
| 19,65 | 19,71 | -0,06 |
| 0,00 | 0,01 | -0,01 |

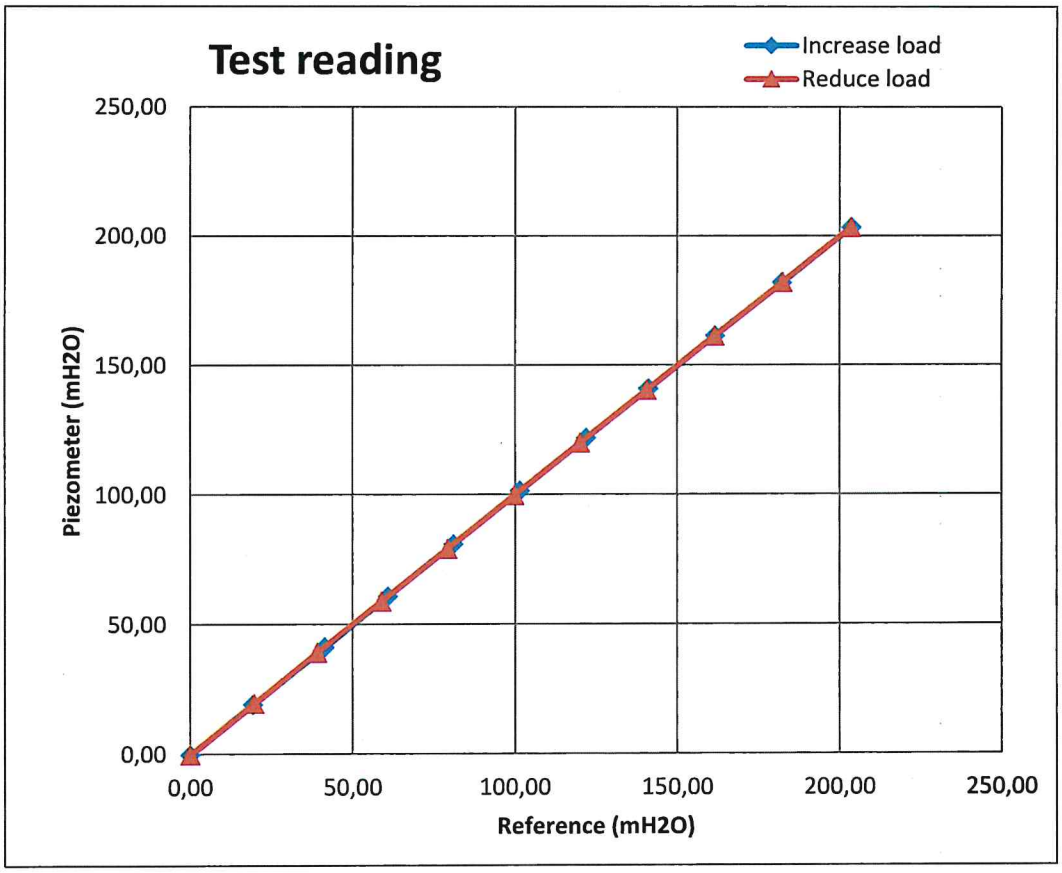


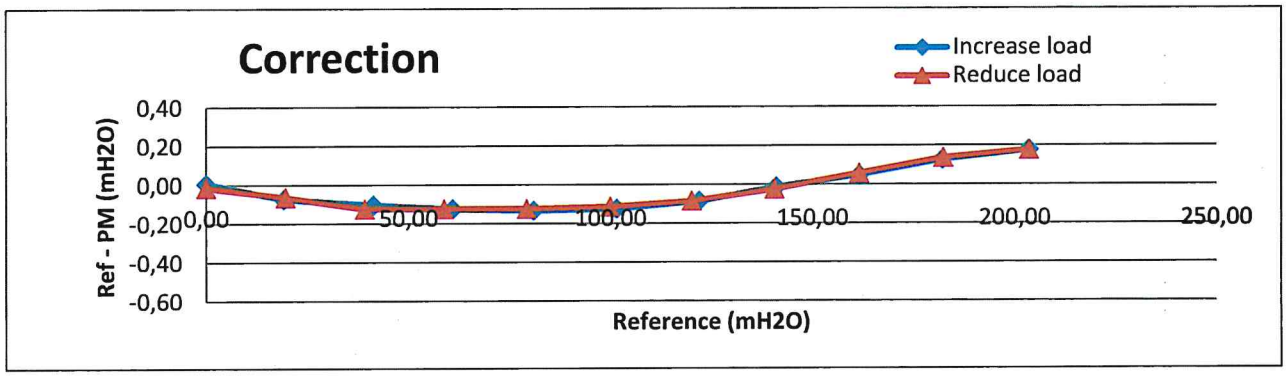

punkt 139-1 spiss 10 m

2024-04-04
1712212375

# Calibration certificate for piezometer

PM Serial number: 35900(with memory)

Calibration day: 20240404

Reference equipment: GE Druck PACE 1000 S/N: 4393171

| Ref mH2O | PM mH2O | Corr mH2O |
|---|---|---|
| 0,01 | 0,00 | 0,01 |
| 3,78 | 3,79 | -0,01 |
| 8,36 | 8,37 | -0,01 |
| 11,92 | 11,94 | -0,02 |
| 16,22 | 16,23 | -0,01 |
| 19,55 | 19,55 | 0,00 |
| 23,45 | 23,45 | 0,00 |
| 27,28 | 27,27 | 0,01 |
| 30,90 | 30,87 | 0,03 |
| 34,81 | 34,76 | 0,05 |
| 38,76 | 38,69 | 0,07 |
| 34,27 | 34,23 | 0,04 |
| 29,98 | 29,97 | 0,01 |
| 26,75 | 26,75 | 0,00 |
| 22,08 | 22,10 | -0,02 |
| 19,86 | 19,89 | -0,03 |
| 14,96 | 14,99 | -0,03 |
| 12,43 | 12,46 | -0,03 |
| 7,07 | 7,08 | -0,01 |
| 4,26 | 4,26 | 0,00 |
| 0,01 | 0,00 | 0,01 |

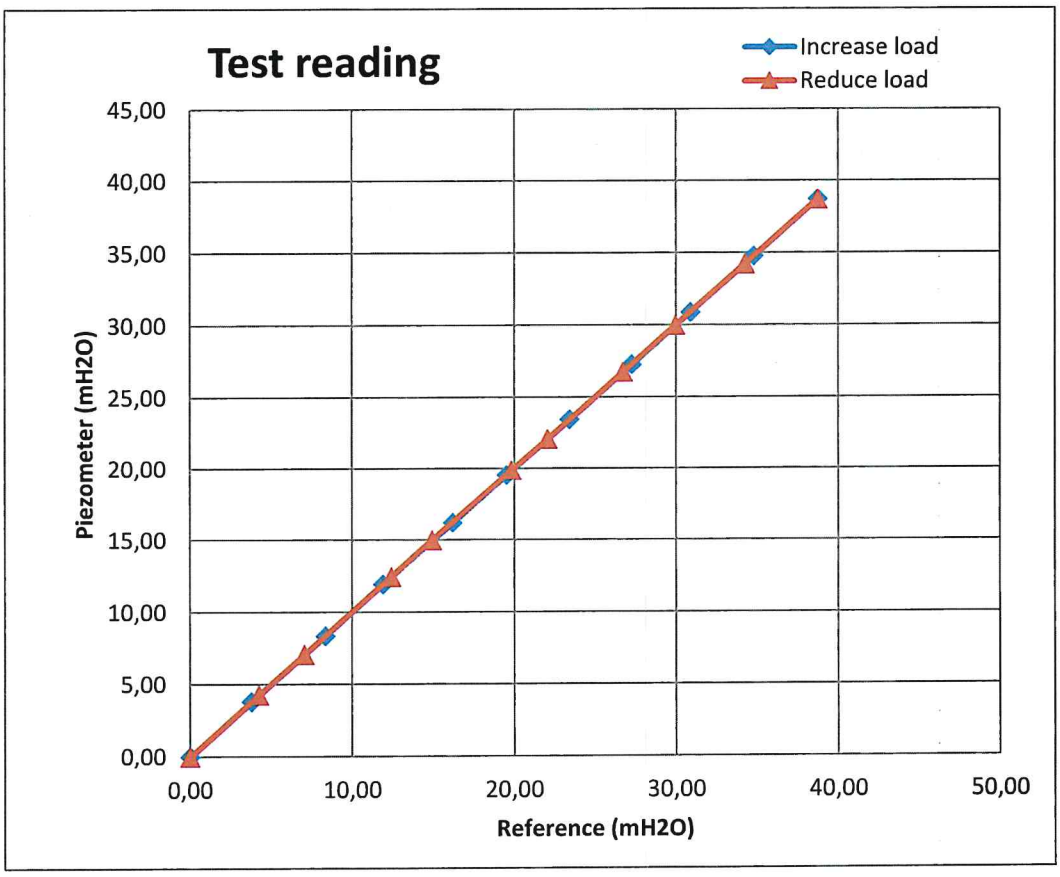


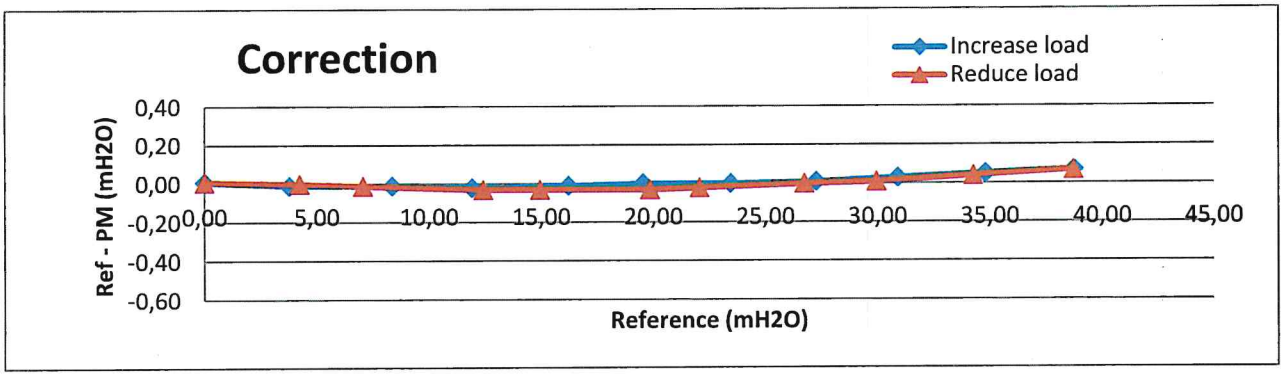

punkt 139-11b spiss 10 m

2024-01-02
1704196435

# Calibration certificate for piezometer

PM Serial number: 35280(with memory)

Calibration day: 20240102

Reference equipment: GE Druck PACE 1000 S/N: 4393171

| Ref mH2O | PM mH2O | Corr mH2O |
|---|---|---|
| 0,00 | 0,00 | 0,00 |
| 3,52 | 3,53 | -0,01 |
| 8,09 | 8,10 | -0,01 |
| 11,83 | 11,85 | -0,02 |
| 15,59 | 15,61 | -0,02 |
| 19,42 | 19,42 | 0,00 |
| 23,59 | 23,59 | 0,00 |
| 27,29 | 27,28 | 0,01 |
| 31,00 | 30,98 | 0,02 |
| 35,10 | 35,06 | 0,04 |
| 38,65 | 38,59 | 0,06 |
| 35,64 | 35,60 | 0,04 |
| 31,34 | 31,31 | 0,03 |
| 26,96 | 26,94 | 0,02 |
| 22,23 | 22,23 | 0,00 |
| 19,59 | 19,59 | 0,00 |
| 15,69 | 15,70 | -0,01 |
| 12,37 | 12,38 | -0,01 |
| 7,61 | 7,61 | 0,00 |
| 4,30 | 4,30 | 0,00 |
| 0,00 | 0,00 | 0,00 |

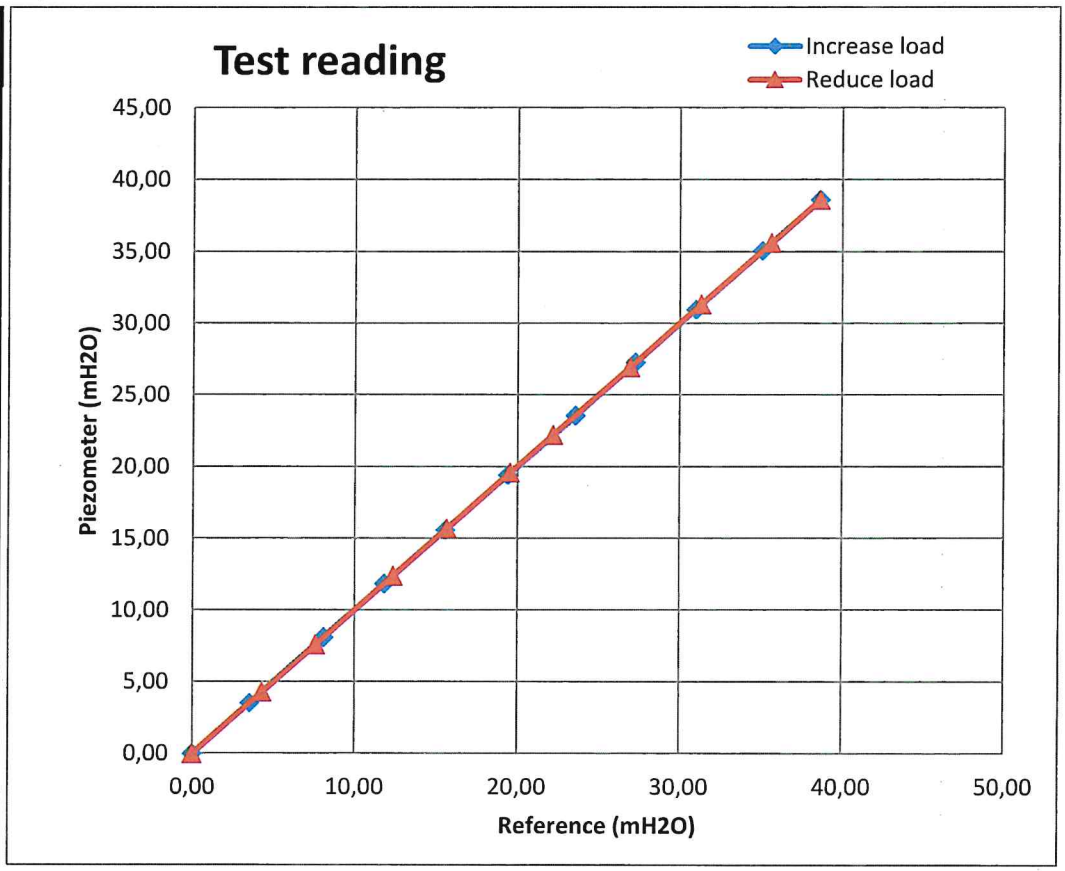


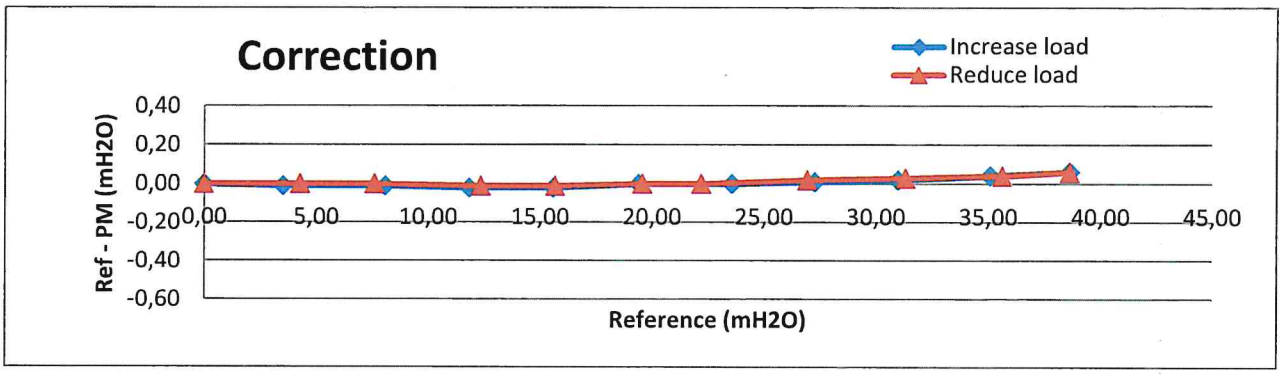

punkt 139-11b spiss 20 m

2024-04-04
1712212375

# Calibration certificate for piezometer

PM Serial number: 35901(with memory)

Calibration day: 20240404

Reference equipment: GE Druck PACE 1000 S/N: 4393171

| Ref mH2O | PM mH2O | Corr mH2O |
|---|---|---|
| 0,00 | 0,00 | 0,00 |
| 3,77 | 3,79 | -0,02 |
| 8,35 | 8,37 | -0,02 |
| 11,92 | 11,94 | -0,02 |
| 16,22 | 16,23 | -0,01 |
| 19,55 | 19,55 | 0,00 |
| 23,45 | 23,45 | 0,00 |
| 27,28 | 27,27 | 0,01 |
| 30,90 | 30,87 | 0,03 |
| 34,80 | 34,76 | 0,04 |
| 38,74 | 38,69 | 0,05 |
| 34,27 | 34,23 | 0,04 |
| 29,98 | 29,97 | 0,01 |
| 26,74 | 26,75 | -0,01 |
| 22,07 | 22,10 | -0,03 |
| 19,86 | 19,89 | -0,03 |
| 14,97 | 14,99 | -0,02 |
| 12,45 | 12,46 | -0,01 |
| 7,07 | 7,08 | -0,01 |
| 4,26 | 4,26 | 0,00 |
| 0,01 | 0,00 | 0,01 |

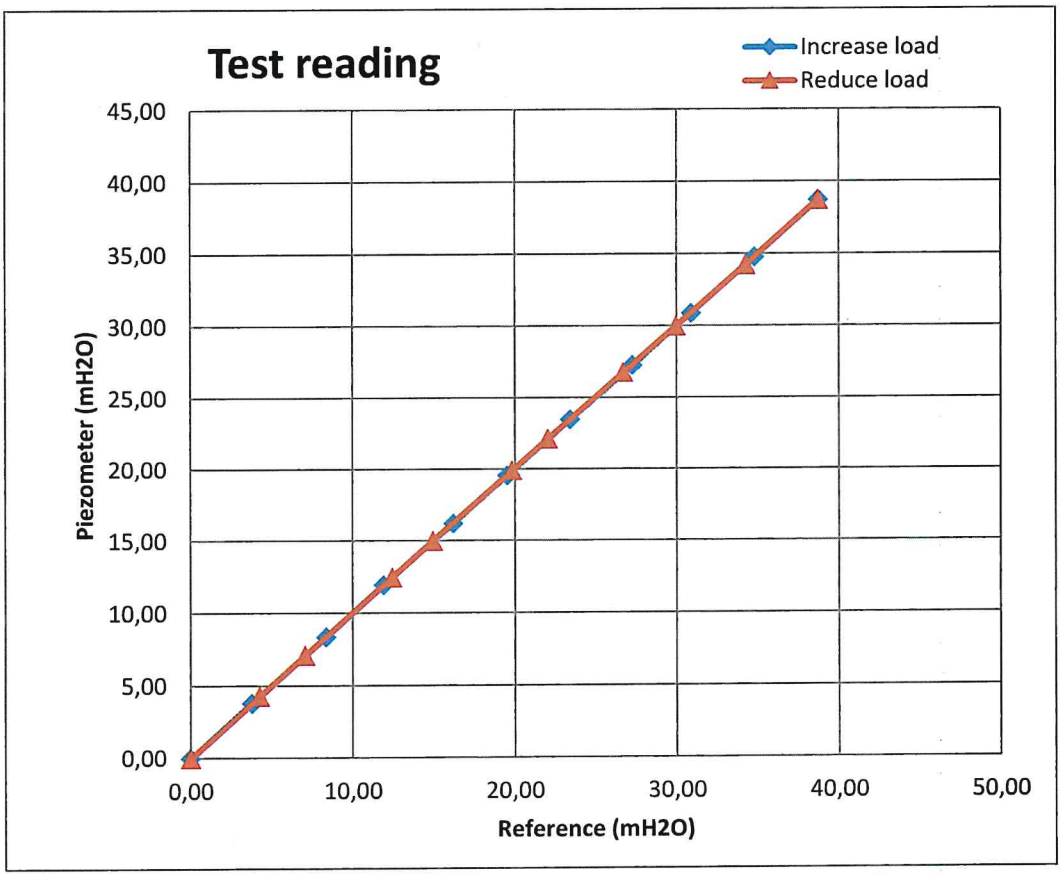


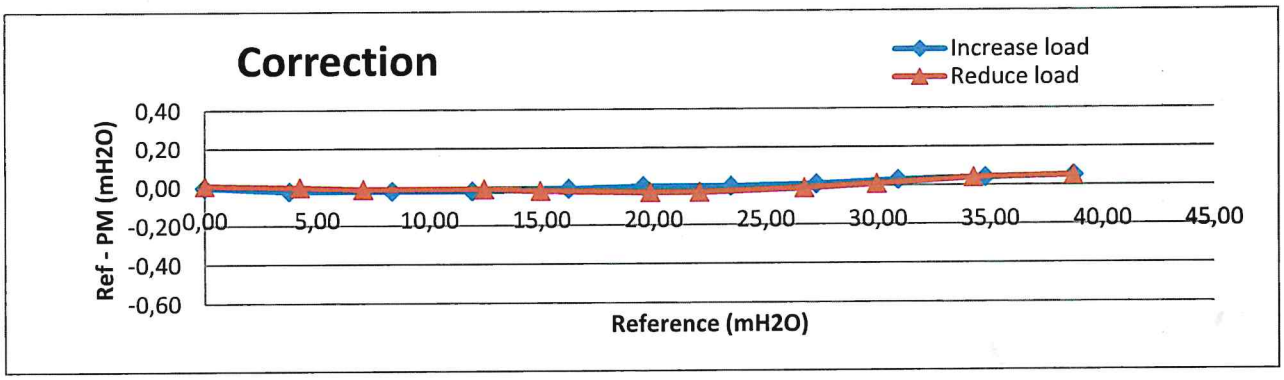

punkt 147-16 spiss 10 m

GÖTEBORG 2024-04-22

# Kalibreringscertifikat för PVT-mätare

PVT-Serienummer: 35003 (med minne)

Kalibreringsdag: 20231003 Kalibrerad av: .....

-

Referensutrustning: GE Druck PACE 1000 S/N: 4393171

| Ref mH2O | PVT mH2O | Korr mH2O |
|---|---|---|
| 0,00 | 0,00 | 0,00 |
| 2,48 | 2,48 | 0,00 |
| 6,92 | 6,93 | -0,01 |
| 11,86 | 11,87 | -0,01 |
| 15,78 | 15,79 | -0,01 |
| 20,14 | 20,14 | 0,00 |
| 24,14 | 24,14 | 0,00 |
| 28,41 | 28,38 | 0,03 |
| 32,28 | 32,24 | 0,04 |
| 36,60 | 36,54 | 0,06 |
| 40,78 | 40,69 | 0,09 |
| 35,35 | 35,29 | 0,06 |
| 31,31 | 31,27 | 0,04 |
| 26,95 | 26,92 | 0,03 |
| 23,35 | 23,34 | 0,01 |
| 20,17 | 20,16 | 0,01 |
| 14,90 | 14,90 | 0,00 |
| 11,81 | 11,82 | -0,01 |
| 6,19 | 6,19 | 0,00 |
| 2,81 | 2,82 | -0,01 |
| 0,00 | 0,00 | 0,00 |

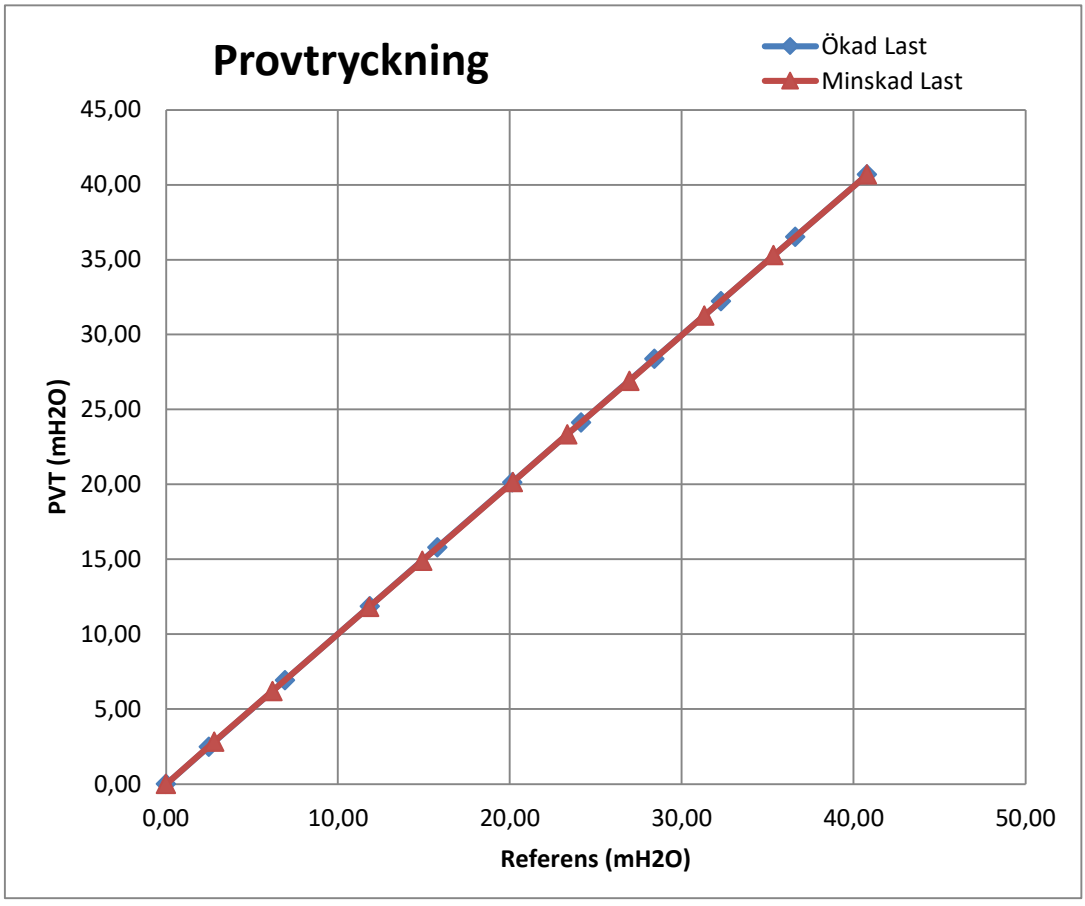


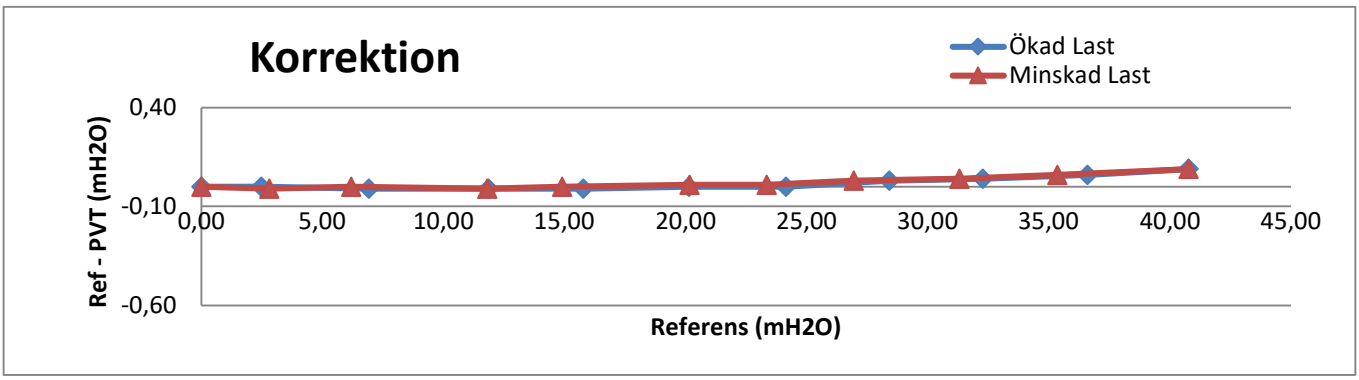

punkt 147-16 spiss 20 m

GÖTEBORG 2024-04-22

# Kalibreringscertifikat för PVT-mätare

PVT-Serienummer: 35004 (med minne)

Kalibreringsdag: 20231003 Kalibrerad av: .....

-

Referensutrustning: GE Druck PACE 1000 S/N: 4393171

| Ref mH2O | PVT mH2O | Korr mH2O |
|---|---|---|
| 0,01 | 0,00 | 0,01 |
| 2,48 | 2,48 | 0,00 |
| 6,92 | 6,93 | -0,01 |
| 11,86 | 11,87 | -0,01 |
| 15,78 | 15,79 | -0,01 |
| 20,14 | 20,14 | 0,00 |
| 24,14 | 24,14 | 0,00 |
| 28,39 | 28,38 | 0,01 |
| 32,26 | 32,24 | 0,02 |
| 36,58 | 36,54 | 0,04 |
| 40,75 | 40,69 | 0,06 |
| 35,33 | 35,29 | 0,04 |
| 31,29 | 31,27 | 0,02 |
| 26,94 | 26,92 | 0,02 |
| 23,34 | 23,34 | 0,00 |
| 20,16 | 20,16 | 0,00 |
| 14,89 | 14,90 | -0,01 |
| 11,82 | 11,82 | 0,00 |
| 6,19 | 6,19 | 0,00 |
| 2,82 | 2,82 | 0,00 |
| 0,00 | 0,00 | 0,00 |

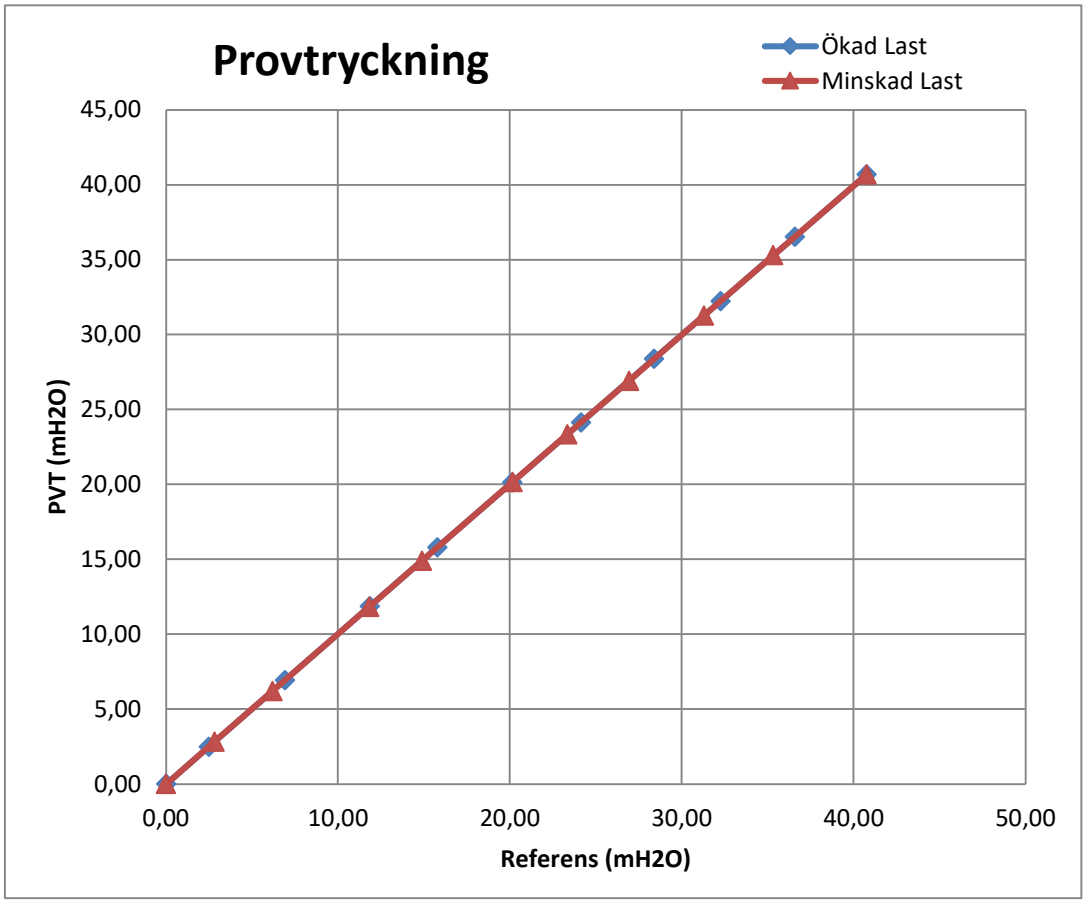


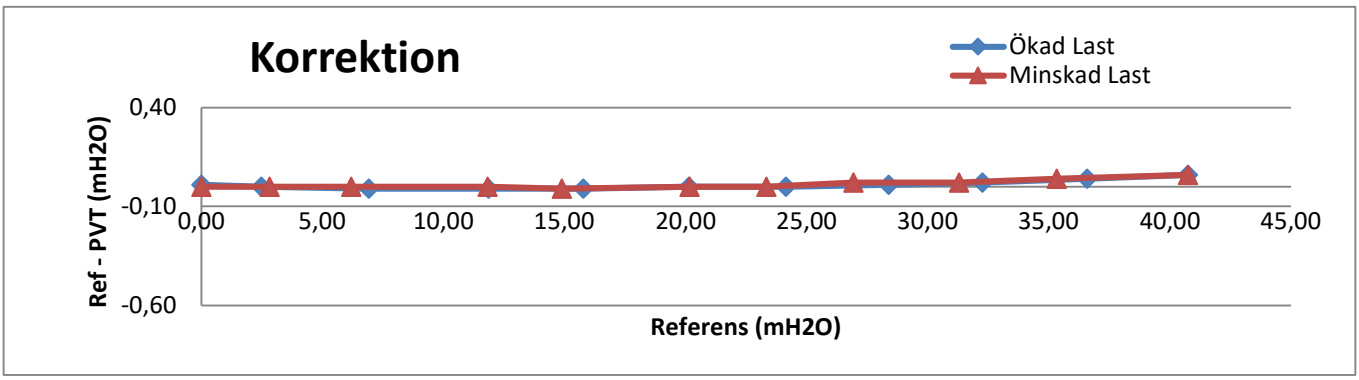

punkt 149-13b spiss 30 m

GEOTECH

Gothenburg 2022-10-13

# Calibration certificate for piezometer

PM Serial number: 32712 (with memory)

Calibration day: 20220929 Calibrated by: .....

Mikael Engdahl

Reference equipment: GE Druck PACE 1000 S/N: 4393171

| Ref mH2O | PM mH2O | Corr mH2O |
|---|---|---|
| 0,00 | 0,01 | -0,01 |
| 19,82 | 19,90 | -0,08 |
| 41,44 | 41,54 | -0,10 |
| 60,63 | 60,76 | -0,13 |
| 80,79 | 80,93 | -0,14 |
| 101,30 | 101,41 | -0,11 |
| 121,32 | 121,39 | -0,07 |
| 141,65 | 141,68 | -0,03 |
| 161,47 | 161,45 | 0,02 |
| 181,72 | 181,60 | 0,12 |
| 201,47 | 201,27 | 0,20 |
| 181,34 | 181,21 | 0,13 |
| 161,12 | 161,07 | 0,05 |
| 141,50 | 141,50 | 0,00 |
| 121,12 | 121,16 | -0,04 |
| 100,38 | 100,43 | -0,05 |
| 79,50 | 79,59 | -0,09 |
| 59,73 | 59,83 | -0,10 |
| 39,57 | 39,64 | -0,07 |
| 19,95 | 20,03 | -0,08 |
| 0,00 | 0,03 | -0,03 |

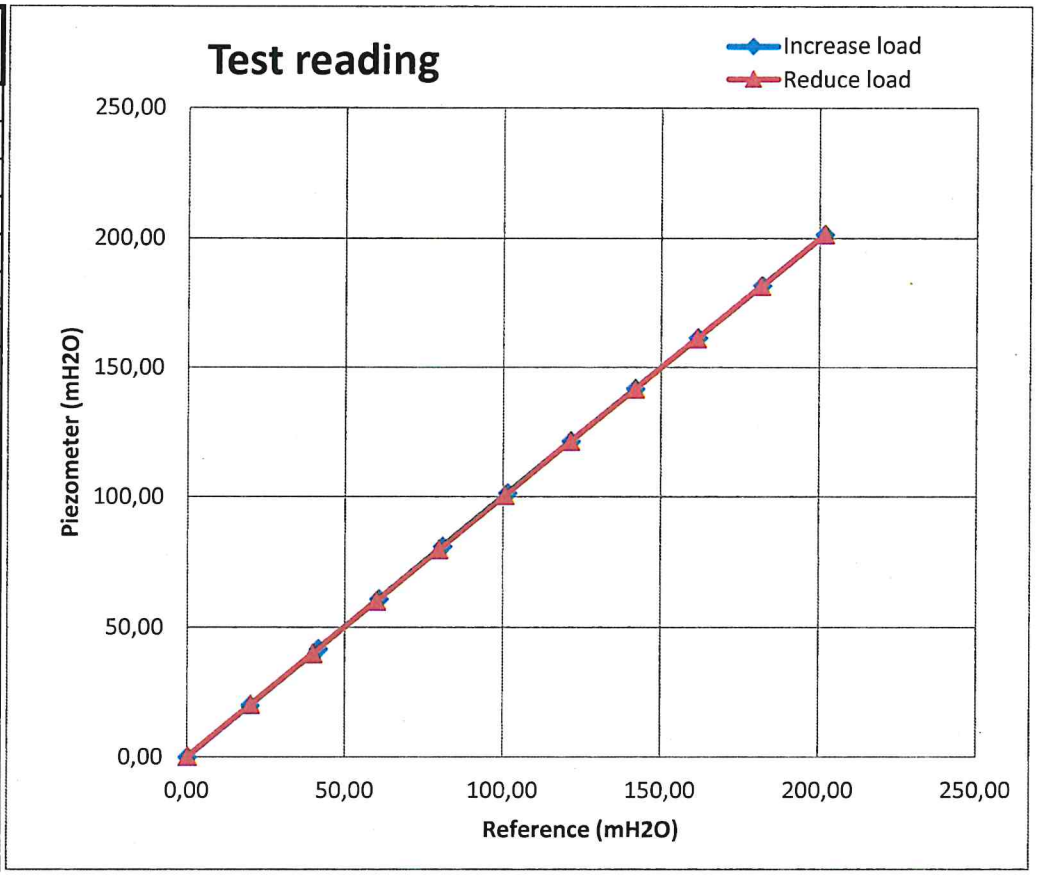


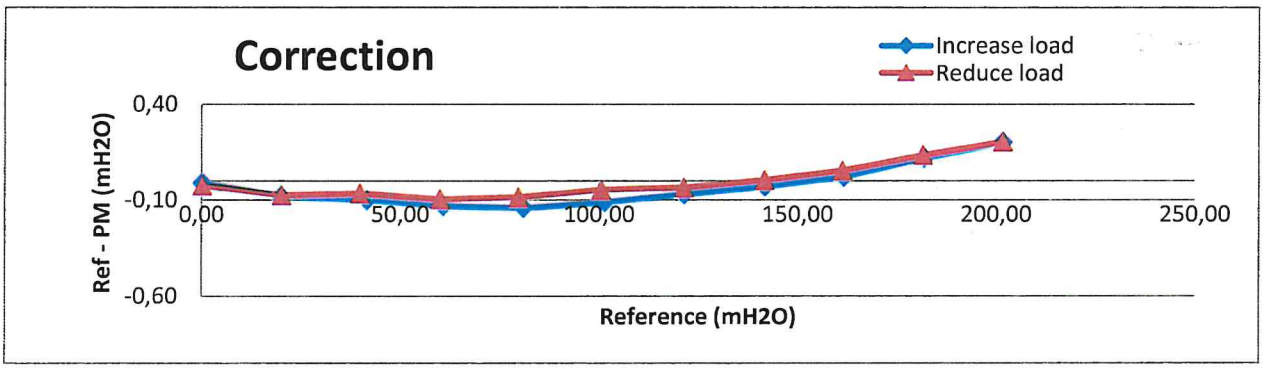

punkt 149-13b spiss 15 m

2023-12-07
1701942087

# Calibration certificate for piezometer

PM Serial number: 35212(with memory)

Calibration day: 20231207

Reference equipment: GE Druck PACE 1000 S/N: 4393171

| Ref mH2O | PM mH2O | Corr mH2O |
|---|---|---|
| 0,00 | 0,00 | 0,00 |
| 4,03 | 4,03 | 0,00 |
| 8,32 | 8,33 | -0,01 |
| 12,29 | 12,30 | -0,01 |
| 16,00 | 16,01 | -0,01 |
| 19,92 | 19,92 | 0,00 |
| 23,81 | 23,81 | 0,00 |
| 27,62 | 27,61 | 0,01 |
| 31,37 | 31,34 | 0,03 |
| 35,08 | 35,04 | 0,04 |
| 39,47 | 39,40 | 0,07 |
| 35,16 | 35,11 | 0,05 |
| 31,01 | 30,98 | 0,03 |
| 27,37 | 27,36 | 0,01 |
| 22,90 | 22,90 | 0,00 |
| 19,02 | 19,03 | -0,01 |
| 16,43 | 16,43 | 0,00 |
| 12,28 | 12,29 | -0,01 |
| 7,76 | 7,77 | -0,01 |
| 4,21 | 4,20 | 0,01 |
| 0,02 | 0,00 | 0,02 |

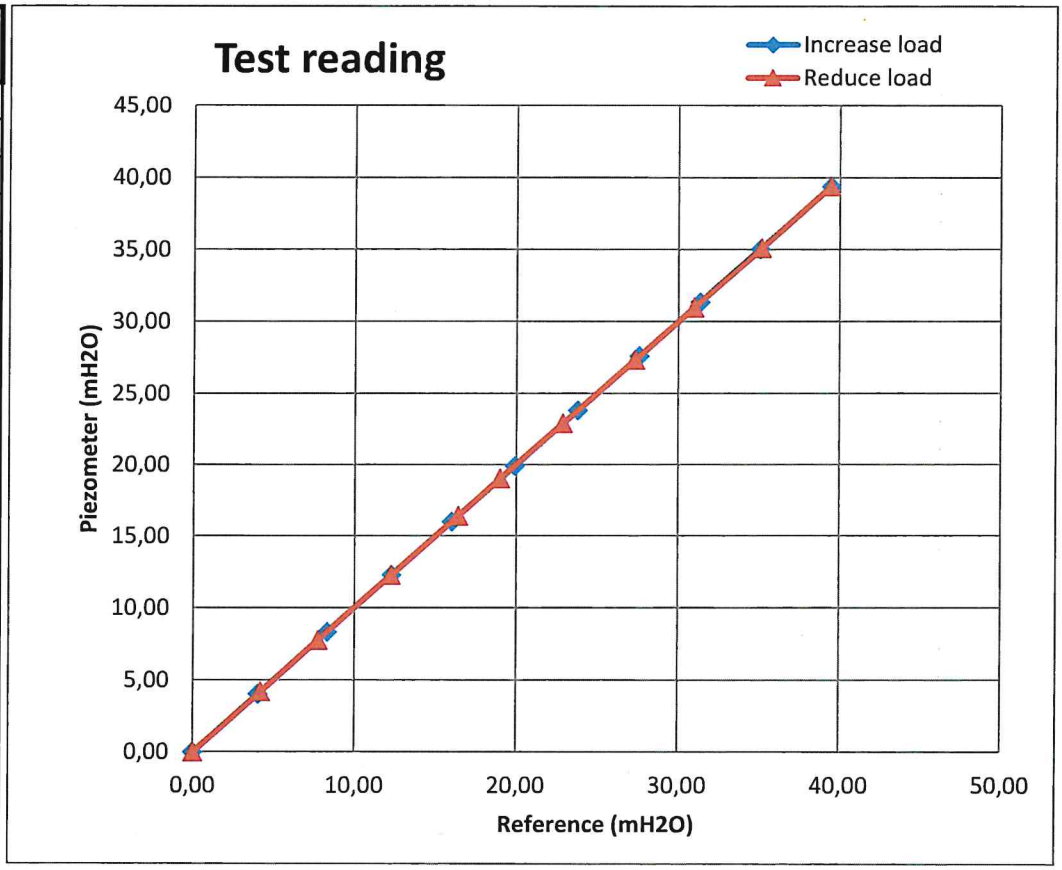


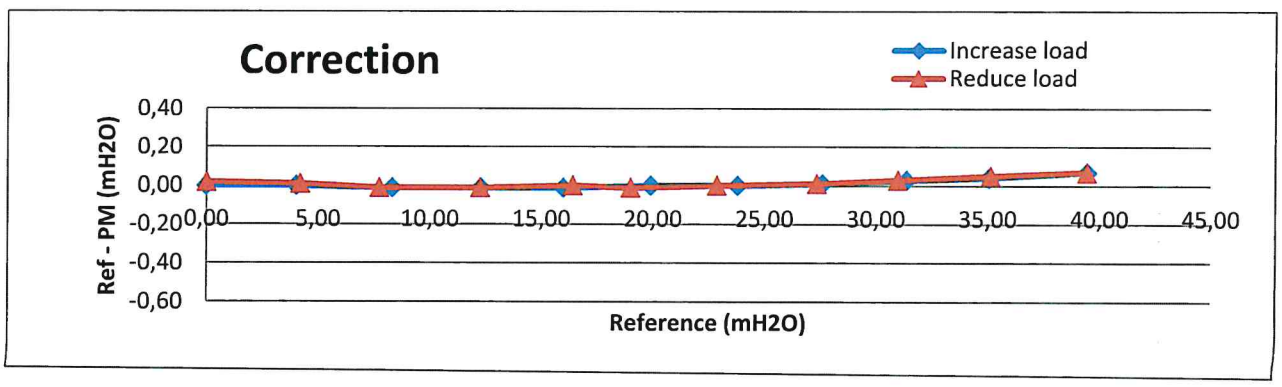

punkt 504-1 spiss 20 m

2023-12-07
1701942087

# Calibration certificate for piezometer

PM Serial number: 35193(with memory)

Calibration day: 20231207

Reference equipment: GE Druck PACE 1000 S/N: 4393171

| Ref mH2O | PM mH2O | Corr mH2O |
|---|---|---|
| 0,01 | 0,00 | 0,01 |
| 4,04 | 4,03 | 0,01 |
| 8,33 | 8,33 | 0,00 |
| 12,29 | 12,30 | -0,01 |
| 16,00 | 16,01 | -0,01 |
| 19,92 | 19,92 | 0,00 |
| 23,81 | 23,81 | 0,00 |
| 27,62 | 27,61 | 0,01 |
| 31,37 | 31,34 | 0,03 |
| 35,07 | 35,04 | 0,03 |
| 39,46 | 39,40 | 0,06 |
| 35,14 | 35,11 | 0,03 |
| 31,00 | 30,98 | 0,02 |
| 27,37 | 27,36 | 0,01 |
| 22,90 | 22,90 | 0,00 |
| 19,02 | 19,03 | -0,01 |
| 16,43 | 16,43 | 0,00 |
| 12,28 | 12,29 | -0,01 |
| 7,77 | 7,77 | 0,00 |
| 4,21 | 4,20 | 0,01 |
| 0,01 | 0,00 | 0,01 |

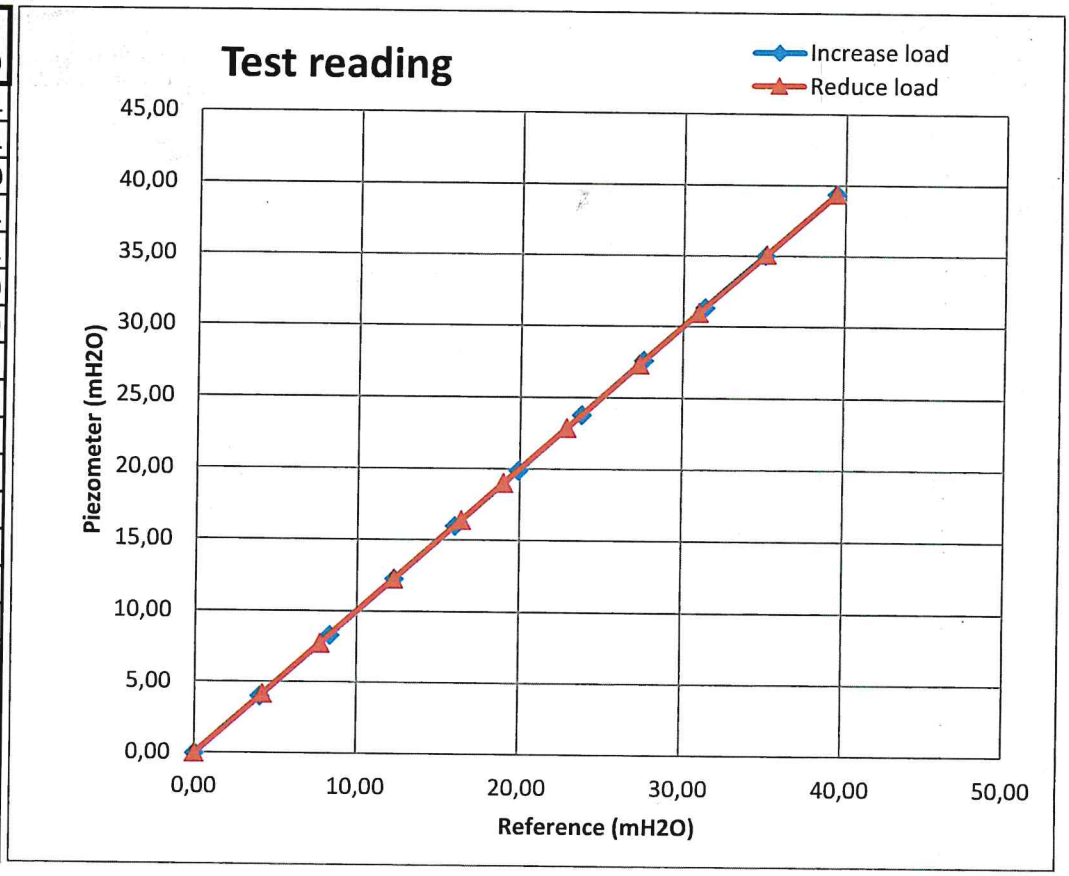


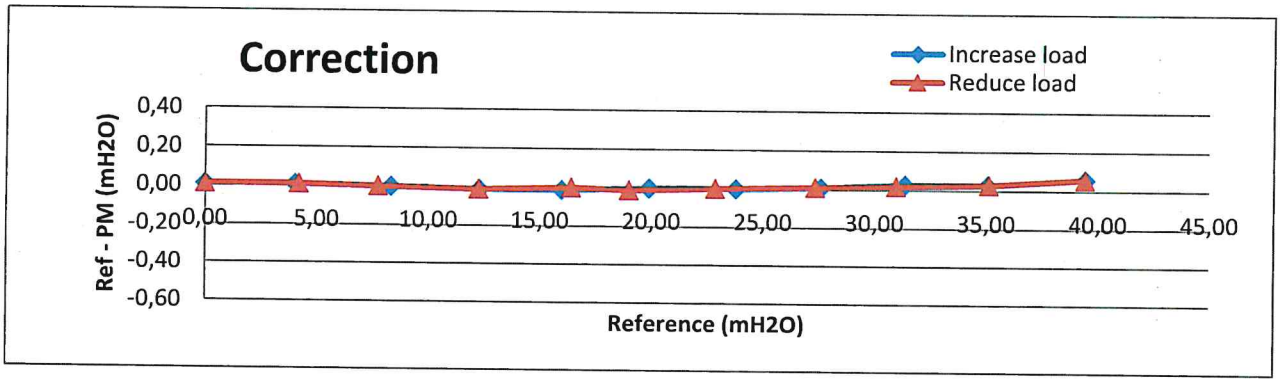

punkt 504-1 spiss 10 m

2023-12-07
1701938159

# Calibration certificate for piezometer

PM Serial number: 35210(with memory)

Calibration day: 20231207

Reference equipment: GE Druck PACE 1000 S/N: 4393171

| Ref mH2O | PM mH2O | Corr mH2O |
|---|---|---|
| 0,00 | 0,00 | 0,00 |
| 3,54 | 3,54 | 0,00 |
| 7,55 | 7,56 | -0,01 |
| 11,92 | 11,92 | 0,00 |
| 16,16 | 16,17 | -0,01 |
| 19,68 | 19,68 | 0,00 |
| 23,61 | 23,61 | 0,00 |
| 27,45 | 27,43 | 0,02 |
| 31,31 | 31,28 | 0,03 |
| 35,30 | 35,24 | 0,06 |
| 39,26 | 39,19 | 0,07 |
| 35,27 | 35,21 | 0,06 |
| 31,84 | 31,80 | 0,04 |
| 26,35 | 26,33 | 0,02 |
| 23,02 | 23,01 | 0,01 |
| 20,20 | 20,20 | 0,00 |
| 16,23 | 16,23 | 0,00 |
| 12,17 | 12,18 | -0,01 |
| 7,38 | 7,38 | 0,00 |
| 4,21 | 4,21 | 0,00 |
| 0,00 | 0,00 | 0,00 |

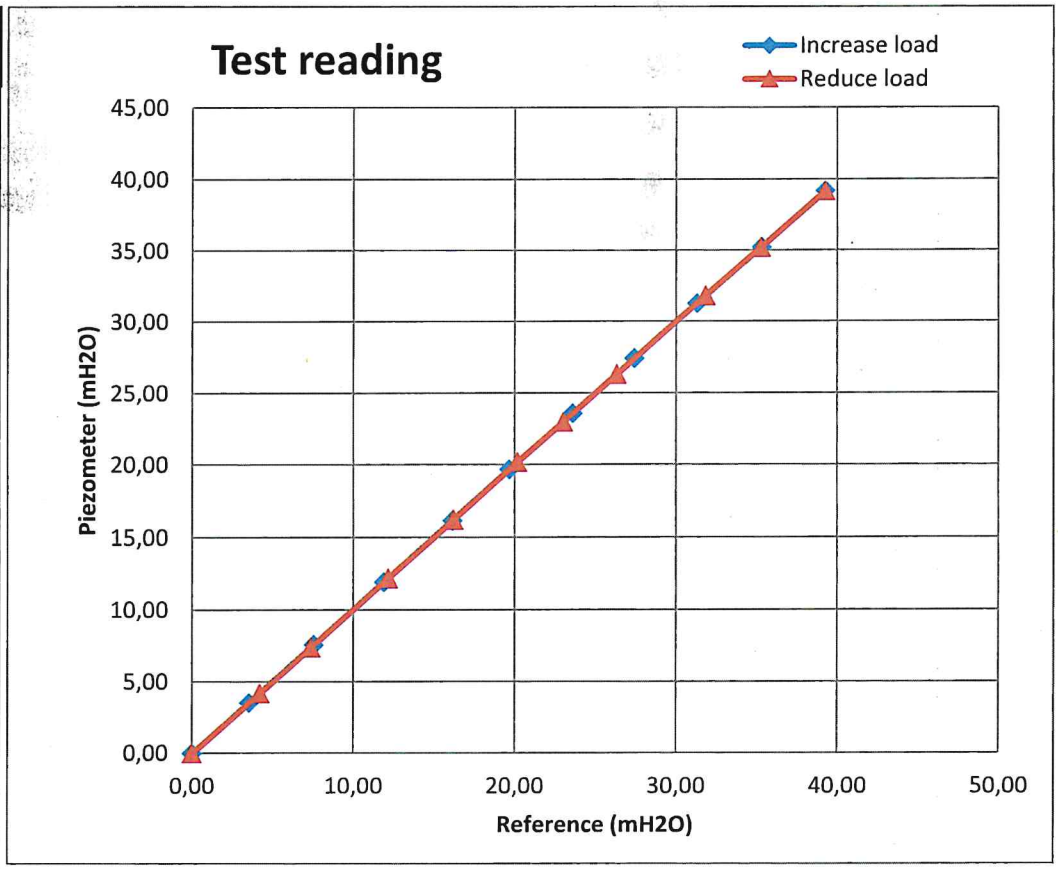


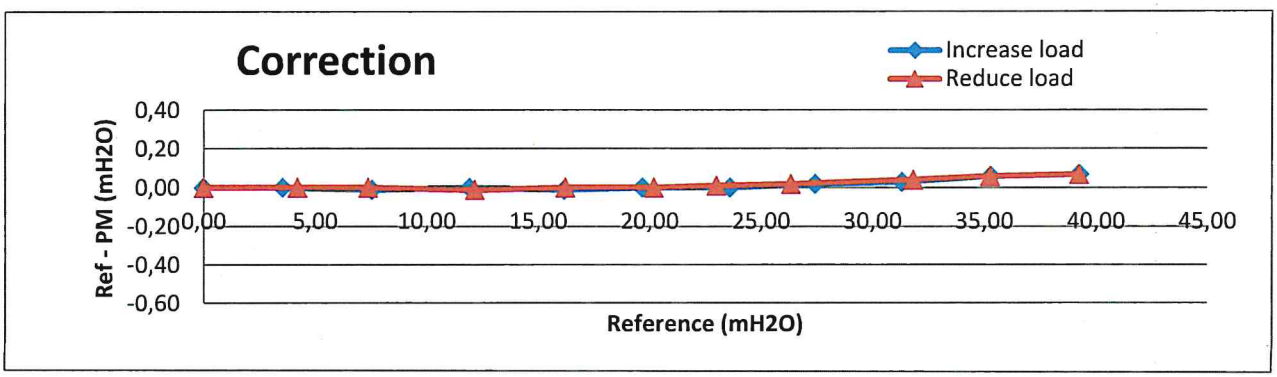

punkt 505-3b spiss 10 m

2024-01-29
1706526064

# Calibration certificate for piezometer

PM Serial number: 35459(with memory)

Calibration day: 20240129

Reference equipment: GE Druck PACE 1000 S/N: 4393171

| Ref mH2O | PM mH2O | Corr mH2O |
|---|---|---|
| 0,01 | 0,00 | 0,01 |
| 3,98 | 3,98 | 0,00 |
| 8,60 | 8,61 | -0,01 |
| 12,13 | 12,14 | -0,01 |
| 16,06 | 16,06 | 0,00 |
| 20,09 | 20,09 | 0,00 |
| 23,69 | 23,68 | 0,01 |
| 27,65 | 27,63 | 0,02 |
| 31,46 | 31,44 | 0,02 |
| 35,20 | 35,16 | 0,04 |
| 39,29 | 39,23 | 0,06 |
| 33,90 | 33,86 | 0,04 |
| 31,59 | 31,57 | 0,02 |
| 26,93 | 26,91 | 0,02 |
| 22,72 | 22,70 | 0,02 |
| 19,98 | 19,97 | 0,01 |
| 15,06 | 15,07 | -0,01 |
| 12,01 | 12,03 | -0,02 |
| 7,30 | 7,31 | -0,01 |
| 3,87 | 3,88 | -0,01 |
| 0,01 | 0,00 | 0,01 |

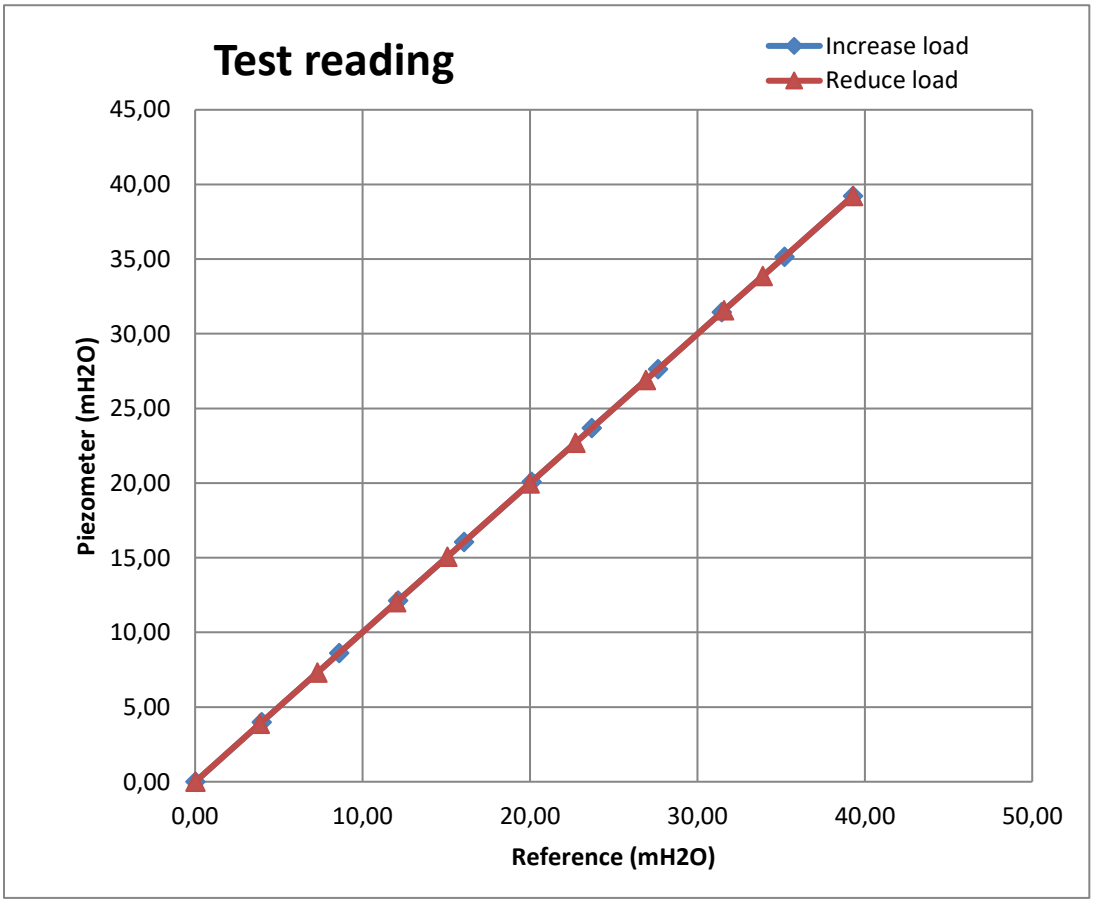


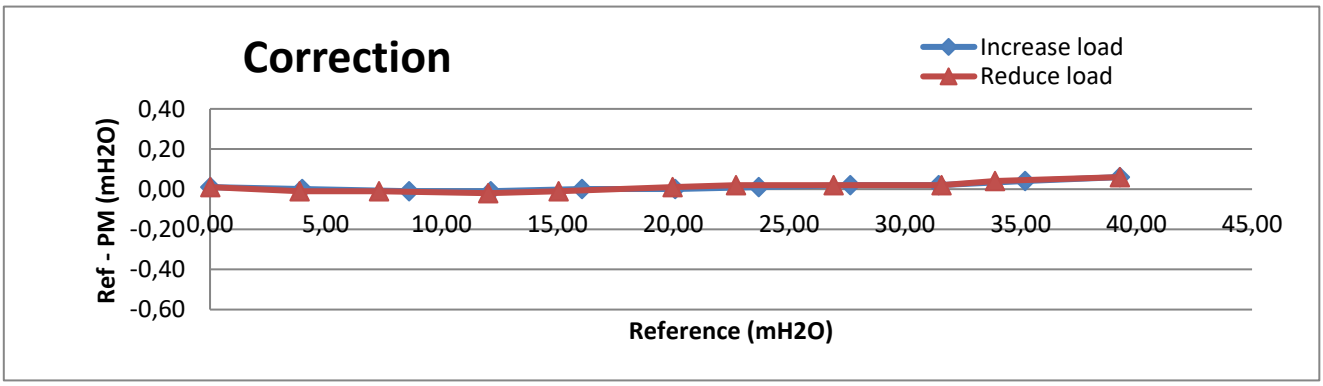

pkt 505-3b spiss 30m

2024-02-02
1706878778

# Calibration certificate for piezometer

PM Serial number: 35532(with memory)

Calibration day: 20240202

Reference equipment: GE Druck PACE 1000 S/N: 4393171

| Ref mH2O | PM mH2O | Corr mH2O |
|---|---|---|
| 0,00 | 0,01 | -0,01 |
| 19,06 | 19,12 | -0,06 |
| 40,62 | 40,72 | -0,10 |
| 60,56 | 60,66 | -0,10 |
| 80,64 | 80,76 | -0,12 |
| 101,93 | 101,99 | -0,06 |
| 121,46 | 121,49 | -0,03 |
| 141,14 | 141,14 | 0,00 |
| 161,89 | 161,81 | 0,08 |
| 181,75 | 181,59 | 0,16 |
| 202,34 | 202,08 | 0,26 |
| 183,00 | 182,89 | 0,11 |
| 161,15 | 161,05 | 0,10 |
| 140,20 | 140,16 | 0,04 |
| 120,30 | 120,25 | 0,05 |
| 100,57 | 100,65 | -0,08 |
| 79,47 | 79,54 | -0,07 |
| 59,06 | 59,16 | -0,10 |
| 39,13 | 39,22 | -0,09 |
| 19,80 | 19,86 | -0,06 |
| 0,00 | 0,01 | -0,01 |

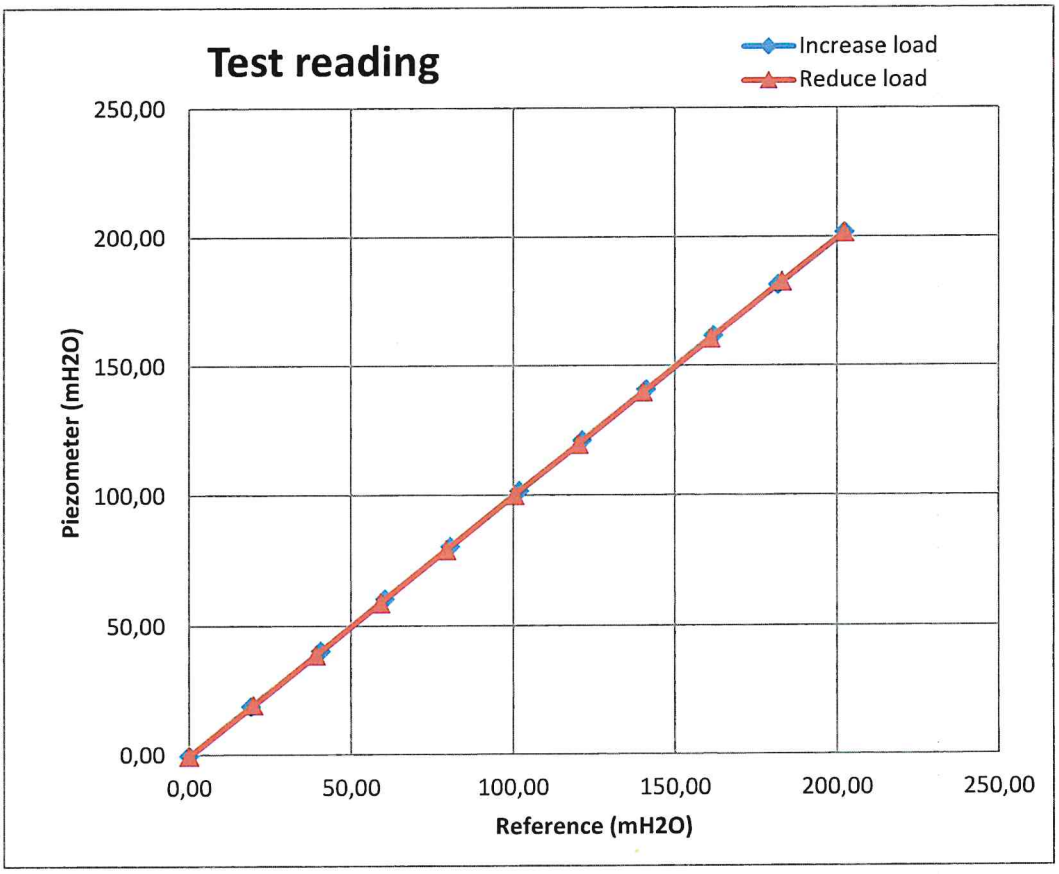


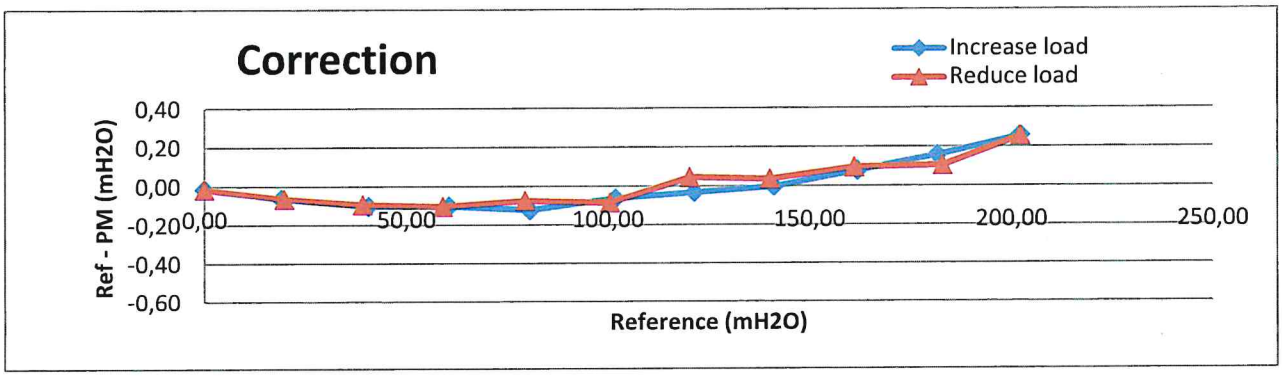

punkt 509-2 spiss 35 m

GÖTEBORG 2024-04-22

# Kalibreringscertifikat för PVT-mätare

PVT-Serienummer: 32710 (med minne)

Kalibreringsdag: 20220929 Kalibrerad av: .....

-

Referensutrustning: GE Druck PACE 1000 S/N: 4393171

| Ref mH2O | PVT mH2O | Korr mH2O |
|---|---|---|
| 0,00 | 0,01 | -0,01 |
| 19,86 | 19,90 | -0,04 |
| 41,46 | 41,54 | -0,08 |
| 60,68 | 60,76 | -0,08 |
| 80,84 | 80,93 | -0,09 |
| 101,34 | 101,41 | -0,07 |
| 121,34 | 121,39 | -0,05 |
| 141,65 | 141,68 | -0,03 |
| 161,45 | 161,45 | 0,00 |
| 181,68 | 181,60 | 0,08 |
| 201,42 | 201,27 | 0,15 |
| 181,30 | 181,21 | 0,09 |
| 161,13 | 161,07 | 0,06 |
| 141,52 | 141,50 | 0,02 |
| 121,14 | 121,16 | -0,02 |
| 100,40 | 100,43 | -0,03 |
| 79,54 | 79,59 | -0,05 |
| 59,78 | 59,83 | -0,05 |
| 39,59 | 39,64 | -0,05 |
| 20,00 | 20,03 | -0,03 |
| 0,00 | 0,00 | 0,00 |

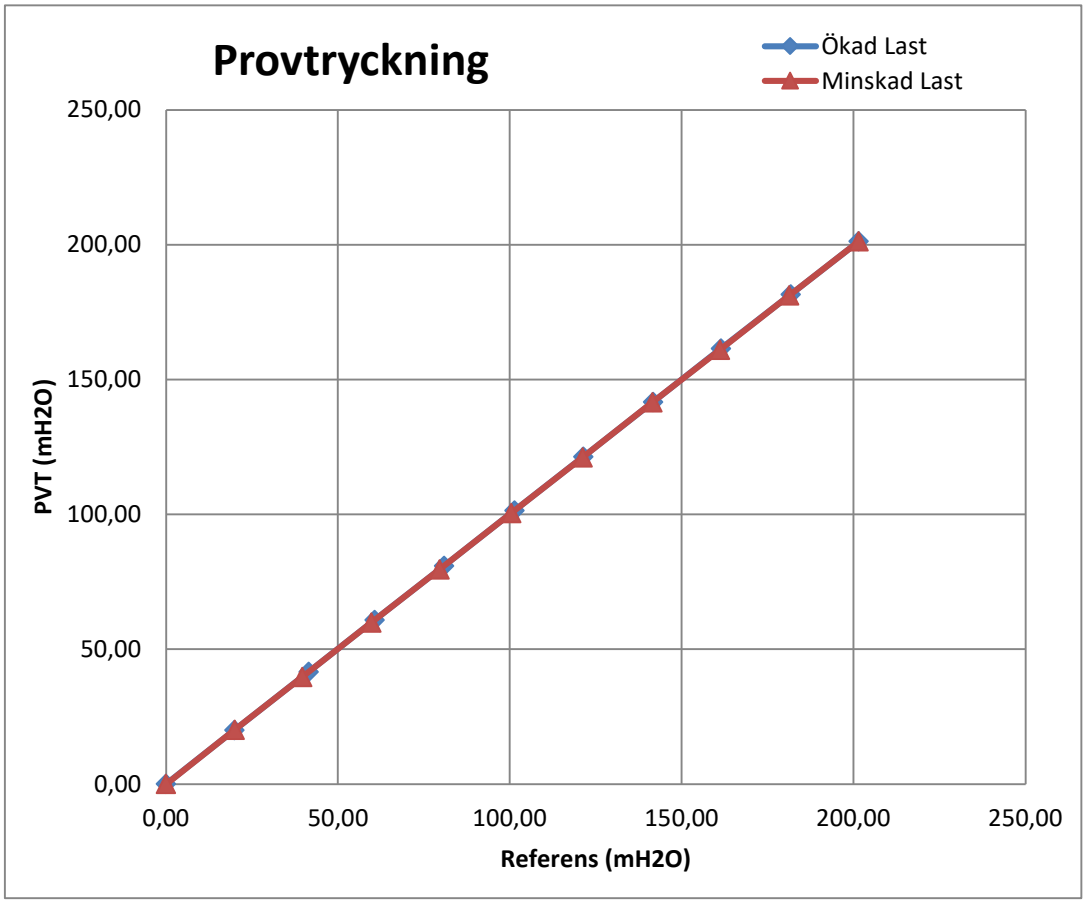


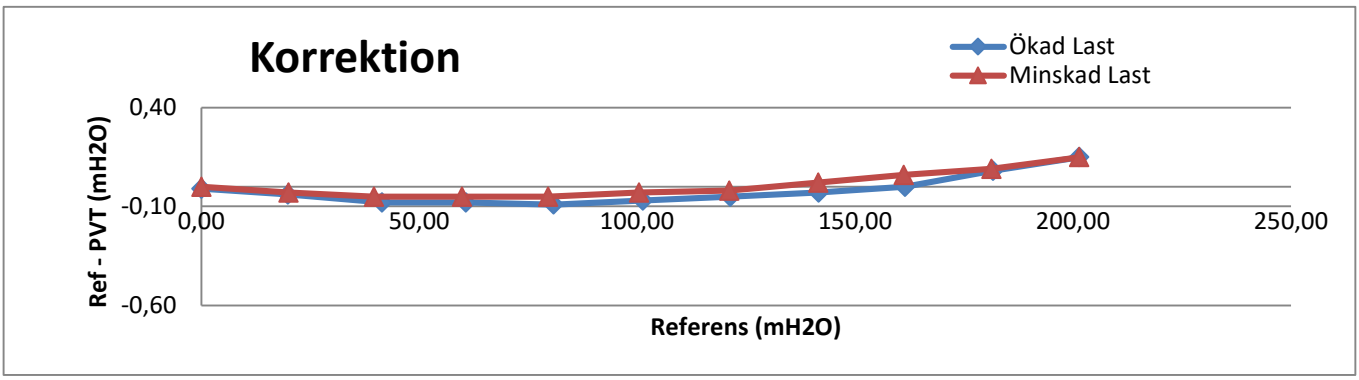

punkt 509-2 spiss 15 m

GÖTEBORG 2024-04-22

# Kalibreringscertifikat för PVT-mätare

PVT-Serienummer: 35002 (med minne)

Kalibreringsdag: 20231002 Kalibrerad av: .....

-

Referensutrustning: GE Druck PACE 1000 S/N: 4393171

| Ref mH2O | PVT mH2O | Korr mH2O |
|---|---|---|
| 0,01 | 0,00 | 0,01 |
| 2,01 | 2,00 | 0,01 |
| 7,58 | 7,58 | 0,00 |
| 11,84 | 11,85 | -0,01 |
| 16,12 | 16,13 | -0,01 |
| 19,98 | 19,99 | -0,01 |
| 24,42 | 24,42 | 0,00 |
| 28,58 | 28,56 | 0,02 |
| 32,54 | 32,52 | 0,02 |
| 36,53 | 36,49 | 0,04 |
| 40,94 | 40,87 | 0,07 |
| 35,38 | 35,33 | 0,05 |
| 31,38 | 31,35 | 0,03 |
| 27,26 | 27,24 | 0,02 |
| 24,00 | 23,99 | 0,01 |
| 18,67 | 18,67 | 0,00 |
| 15,48 | 15,49 | -0,01 |
| 11,30 | 11,30 | 0,00 |
| 6,34 | 6,34 | 0,00 |
| 2,88 | 2,88 | 0,00 |
| 0,01 | 0,00 | 0,01 |

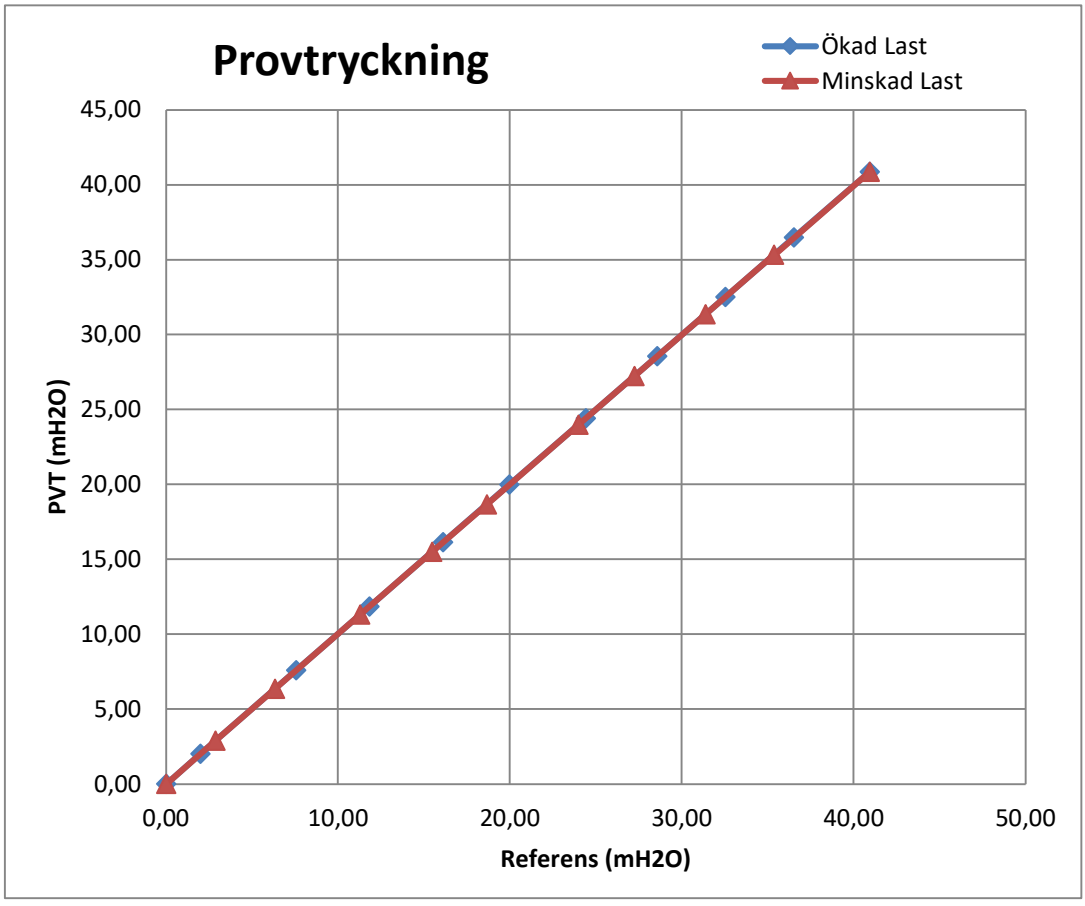


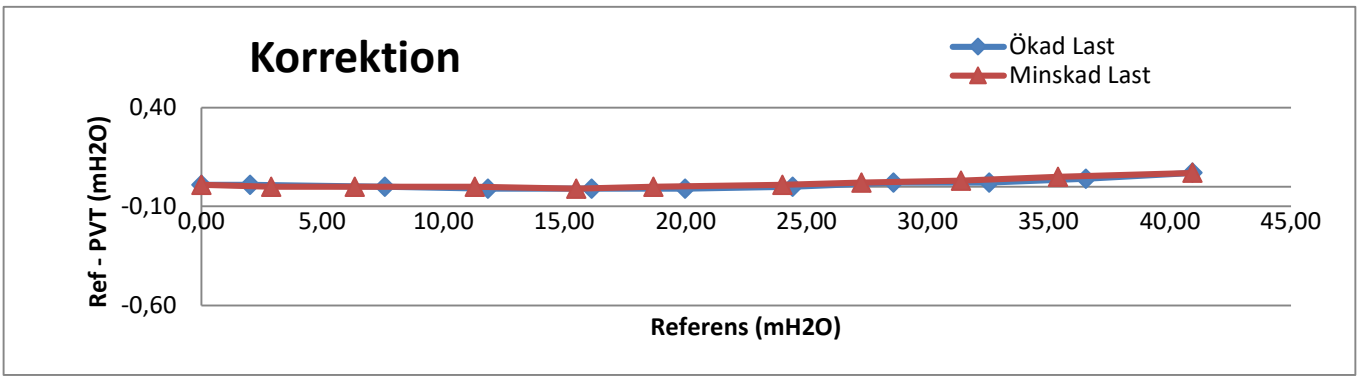

punkt 511-3 spiss 10 m

2023-12-06
1701874393

# Calibration certificate for piezometer

PM Serial number: 35198(with memory)

Calibration day: 20231206

Reference equipment: GE Druck PACE 1000 S/N: 4393171

| Ref mH2O | PM mH2O | Corr mH2O |
|---|---|---|
| 0,00 | 0,00 | 0,00 |
| 3,65 | 3,66 | -0,01 |
| 8,11 | 8,13 | -0,02 |
| 12,00 | 12,01 | -0,01 |
| 15,75 | 15,76 | -0,01 |
| 19,51 | 19,51 | 0,00 |
| 23,18 | 23,18 | 0,00 |
| 27,50 | 27,49 | 0,01 |
| 30,64 | 30,62 | 0,02 |
| 34,99 | 34,95 | 0,04 |
| 38,45 | 38,40 | 0,05 |
| 33,94 | 33,92 | 0,02 |
| 29,93 | 29,90 | 0,03 |
| 25,69 | 25,68 | 0,01 |
| 22,26 | 22,25 | 0,01 |
| 19,09 | 19,10 | -0,01 |
| 15,95 | 15,95 | 0,00 |
| 11,91 | 11,92 | -0,01 |
| 7,63 | 7,64 | -0,01 |
| 3,78 | 3,79 | -0,01 |
| 0,00 | 0,00 | 0,00 |

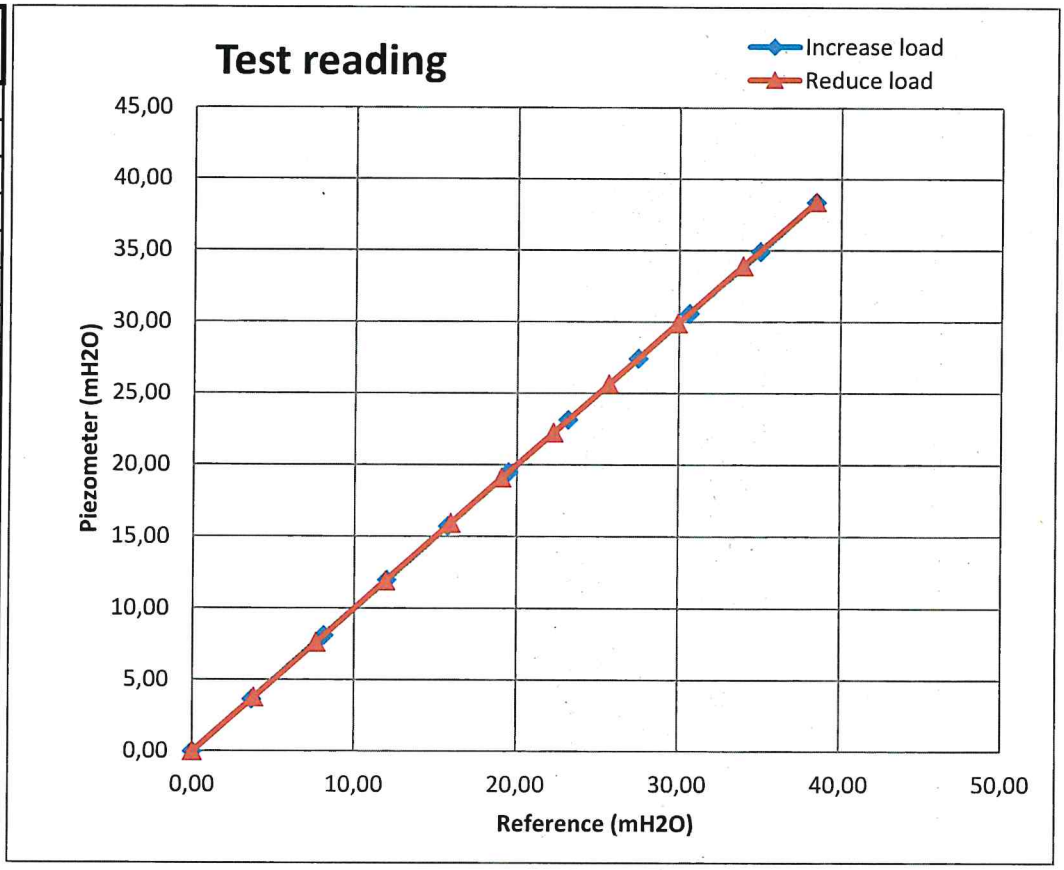


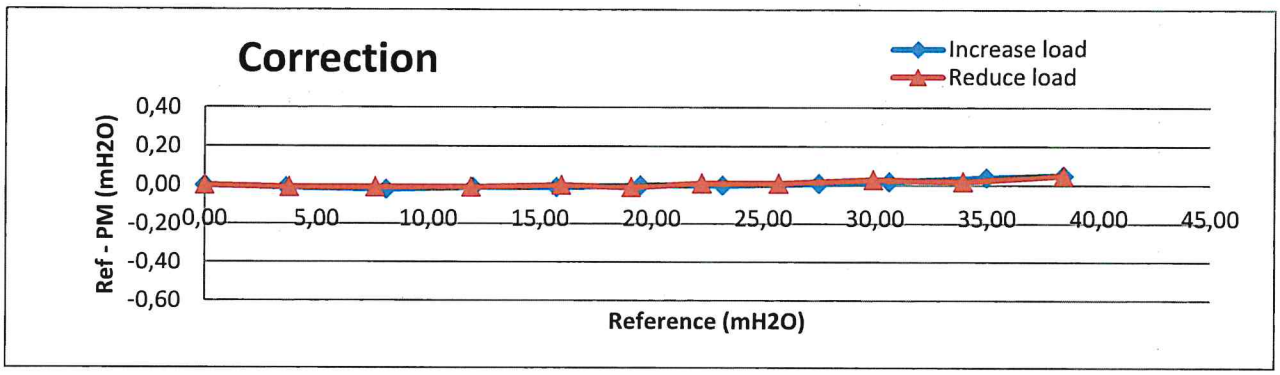

punkt 511-3 spiss 30 m

GEO TECH

2024-02-02
1706878778

# Calibration certificate for piezometer

PM Serial number: 35534(with memory)

Calibration day: 20240202

Reference equipment: GE Druck PACE 1000 S/N: 4393171

| Ref mH2O | PM mH2O | Corr mH2O |
|---|---|---|
| 0,02 | 0,00 | 0,02 |
| 19,06 | 19,12 | -0,06 |
| 40,63 | 40,72 | -0,09 |
| 60,55 | 60,66 | -0,11 |
| 80,65 | 80,76 | -0,11 |
| 101,88 | 101,99 | -0,11 |
| 121,43 | 121,49 | -0,06 |
| 141,12 | 141,14 | -0,02 |
| 161,85 | 161,81 | 0,04 |
| 181,74 | 181,59 | 0,15 |
| 202,29 | 202,08 | 0,21 |
| 183,03 | 182,89 | 0,14 |
| 161,11 | 161,05 | 0,06 |
| 140,15 | 140,16 | -0,01 |
| 120,31 | 120,25 | 0,06 |
| 100,53 | 100,65 | -0,12 |
| 79,43 | 79,54 | -0,11 |
| 59,03 | 59,16 | -0,13 |
| 39,11 | 39,22 | -0,11 |
| 19,80 | 19,86 | -0,06 |
| 0,00 | 0,00 | 0,00 |

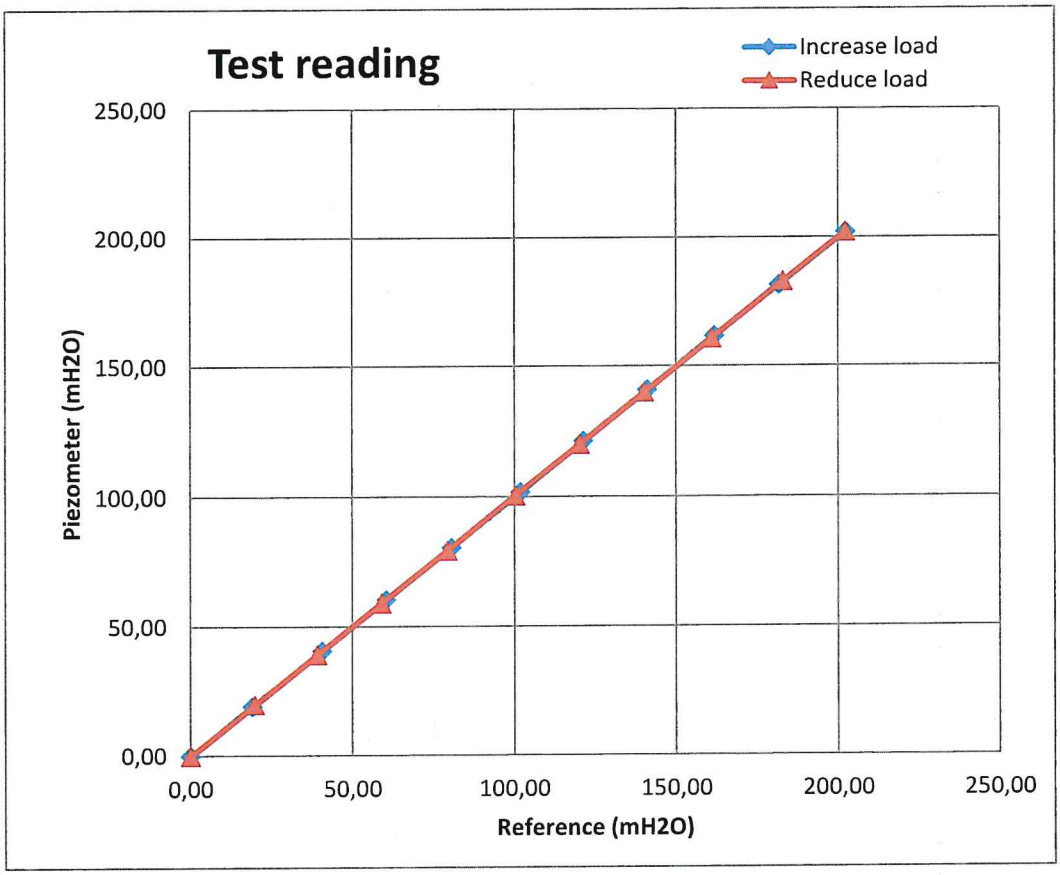


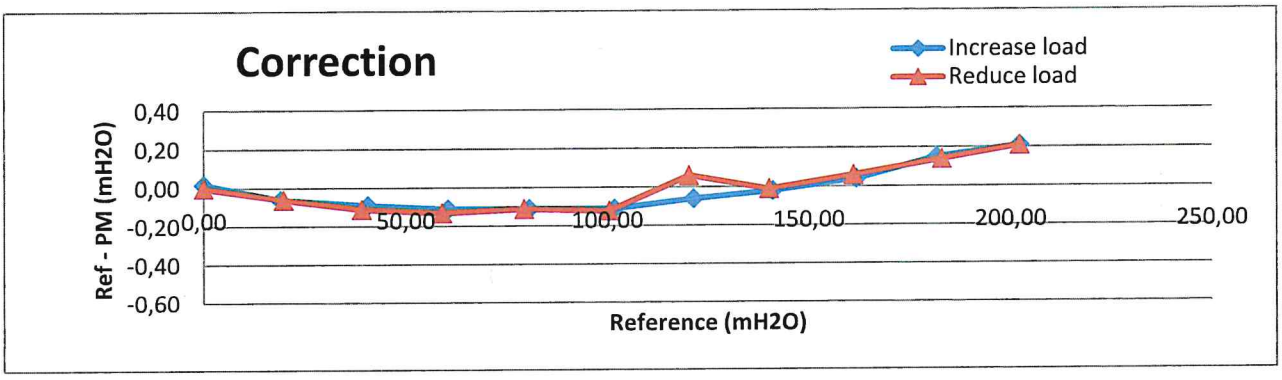

punkt 524-7 spiss 6 m

2024-01-29
1706526064

# Calibration certificate for piezometer

PM Serial number: 35456(with memory)

Calibration day: 20240129

Reference equipment: GE Druck PACE 1000 S/N: 4393171

| Ref mH2O | PM mH2O | Corr mH2O |
|---|---|---|
| 0,00 | 0,00 | 0,00 |
| 3,97 | 3,98 | -0,01 |
| 8,59 | 8,61 | -0,02 |
| 12,12 | 12,14 | -0,02 |
| 16,04 | 16,06 | -0,02 |
| 20,09 | 20,09 | 0,00 |
| 23,69 | 23,68 | 0,01 |
| 27,65 | 27,63 | 0,02 |
| 31,48 | 31,44 | 0,04 |
| 35,21 | 35,16 | 0,05 |
| 39,31 | 39,23 | 0,08 |
| 33,91 | 33,86 | 0,05 |
| 31,60 | 31,57 | 0,03 |
| 26,94 | 26,91 | 0,03 |
| 22,71 | 22,70 | 0,01 |
| 19,98 | 19,97 | 0,01 |
| 15,07 | 15,07 | 0,00 |
| 12,02 | 12,03 | -0,01 |
| 7,30 | 7,31 | -0,01 |
| 3,87 | 3,88 | -0,01 |
| 0,01 | 0,00 | 0,01 |

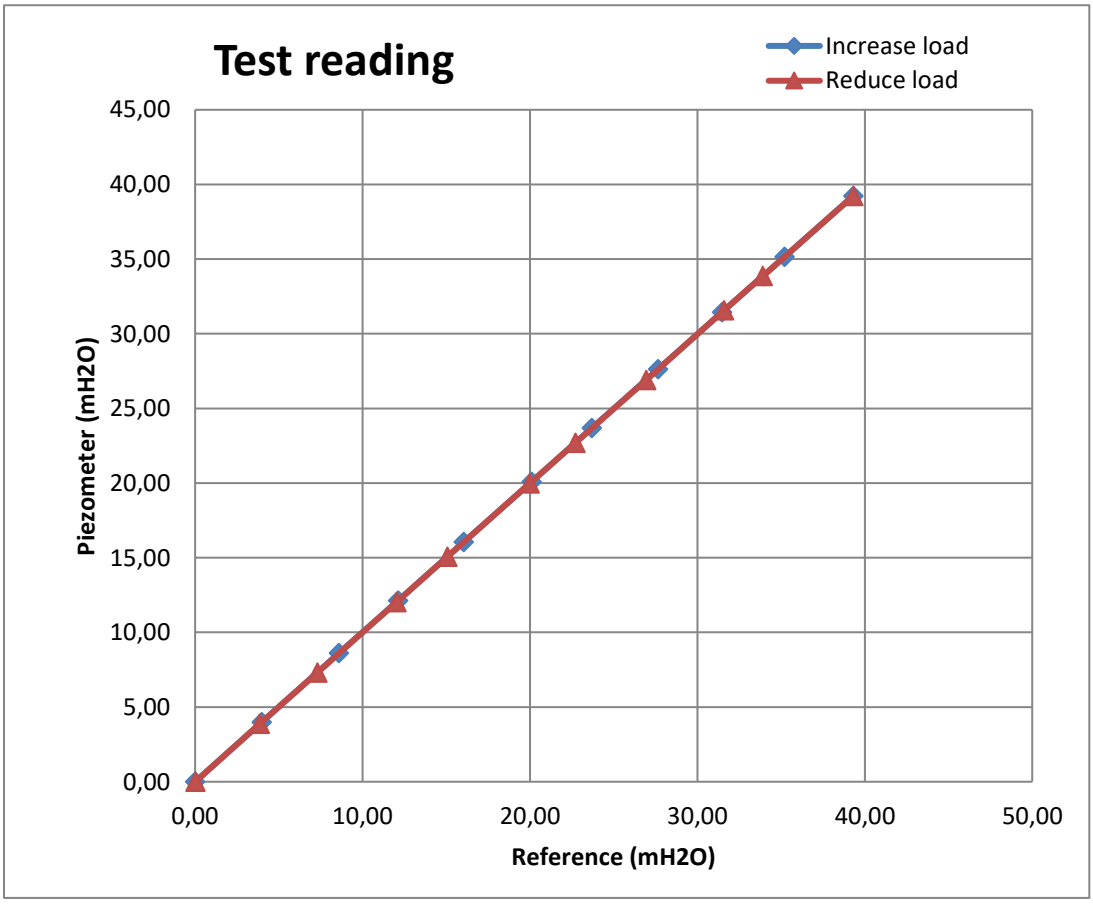


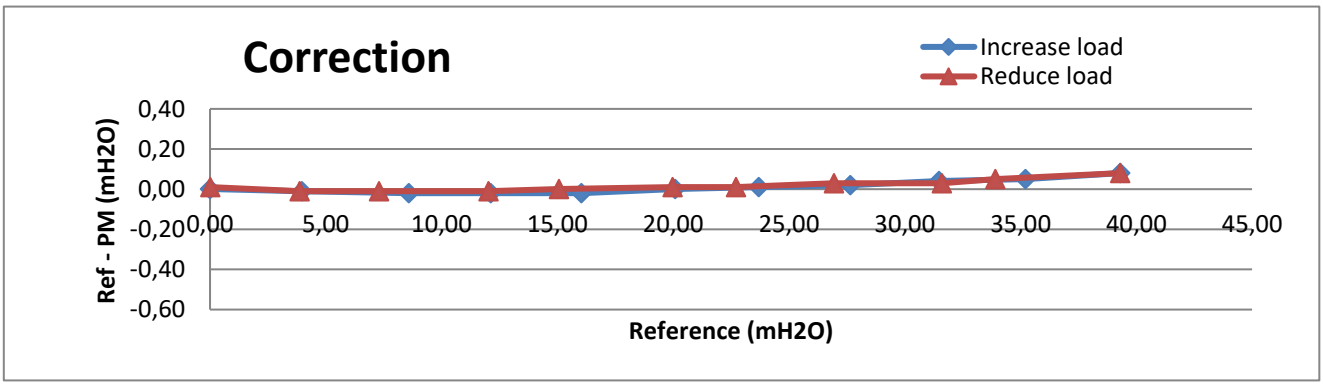

punkt 524-7 spiss 15 m

2024-01-29
1706526064

# Calibration certificate for piezometer

PM Serial number: 35457(with memory)

Calibration day: 20240129

Reference equipment: GE Druck PACE 1000 S/N: 4393171

| Ref mH2O | PM mH2O | Corr mH2O |
|---|---|---|
| 0,00 | 0,00 | 0,00 |
| 3,97 | 3,98 | -0,01 |
| 8,59 | 8,61 | -0,02 |
| 12,13 | 12,14 | -0,01 |
| 16,04 | 16,06 | -0,02 |
| 20,08 | 20,09 | -0,01 |
| 23,68 | 23,68 | 0,00 |
| 27,64 | 27,63 | 0,01 |
| 31,46 | 31,44 | 0,02 |
| 35,19 | 35,16 | 0,03 |
| 39,28 | 39,23 | 0,05 |
| 33,89 | 33,86 | 0,03 |
| 31,59 | 31,57 | 0,02 |
| 26,92 | 26,91 | 0,01 |
| 22,71 | 22,70 | 0,01 |
| 19,97 | 19,97 | 0,00 |
| 15,06 | 15,07 | -0,01 |
| 12,01 | 12,03 | -0,02 |
| 7,30 | 7,31 | -0,01 |
| 3,87 | 3,88 | -0,01 |
| 0,00 | 0,00 | 0,00 |

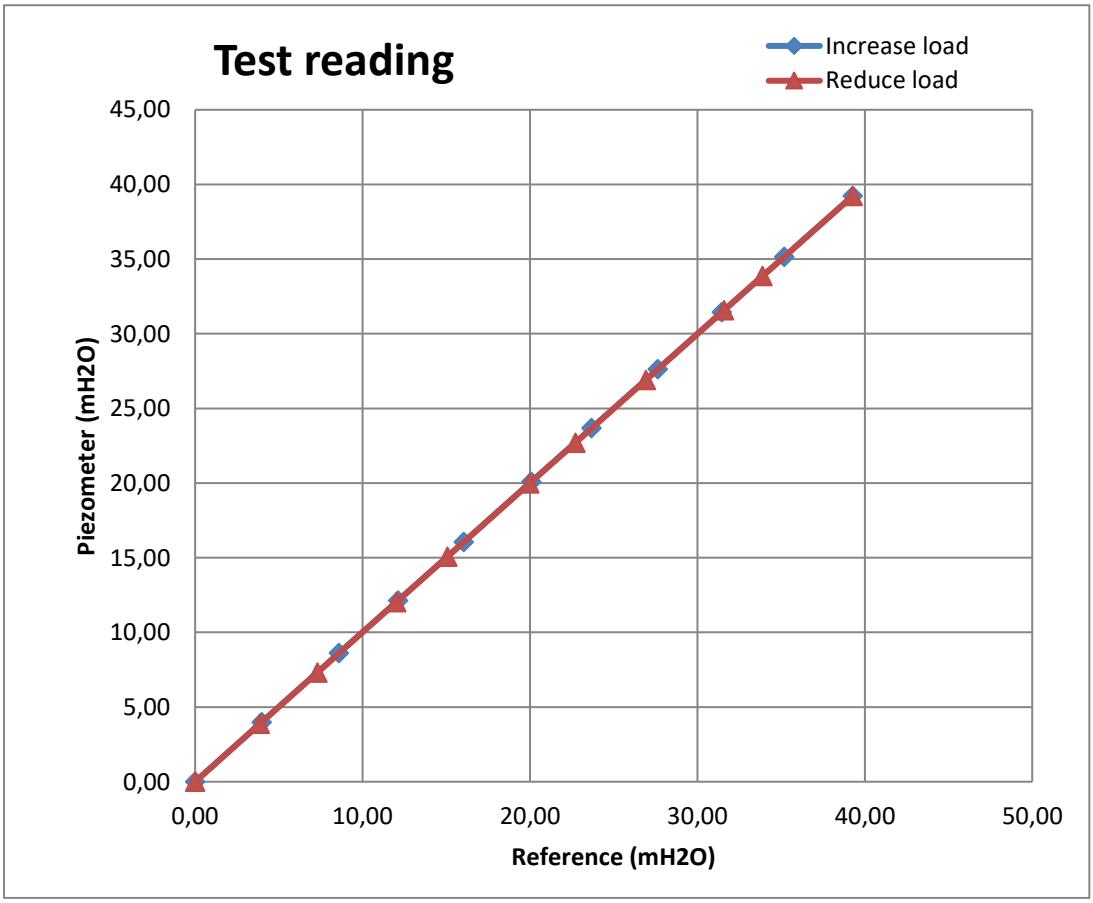


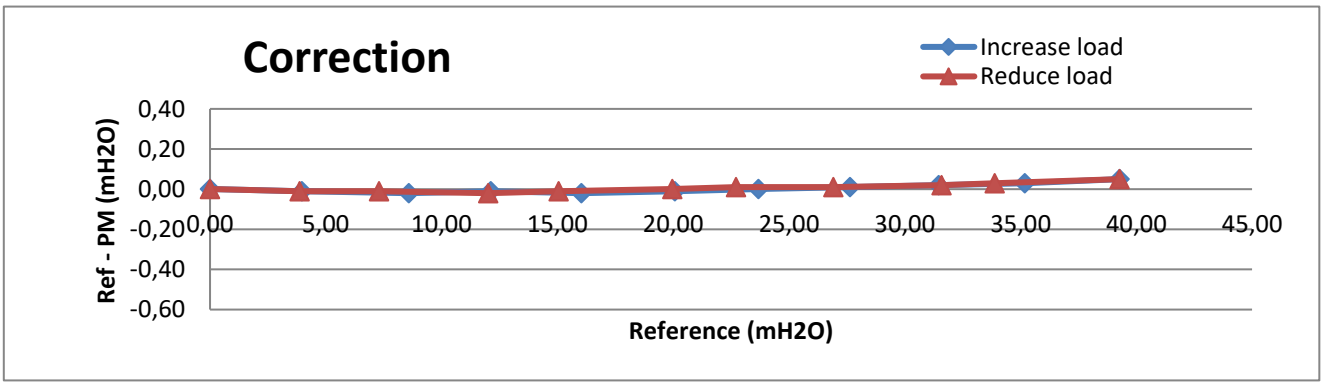

punkt 524-13b2 spiss 20 m

GEOTECH

Gothenburg 2023-10-24

# Calibration certificate for piezometer

PM Serial number: 35017 (with memory)

Calibration day: 20231003 Calibrated by: .....

C. Söderberg

Reference equipment: GE Druck PACE 1000 S/N: 4393171

| Ref mH2O | PM mH2O | Corr mH2O |
|---|---|---|
| 0,00 | 0,01 | -0,01 |
| 1,99 | 2,00 | -0,01 |
| 6,87 | 6,89 | -0,02 |
| 11,54 | 11,55 | -0,01 |
| 15,96 | 15,98 | -0,02 |
| 20,06 | 20,07 | -0,01 |
| 24,01 | 24,02 | -0,01 |
| 28,21 | 28,22 | -0,01 |
| 32,28 | 32,26 | 0,02 |
| 36,39 | 36,36 | 0,03 |
| 40,77 | 40,72 | 0,05 |
| 36,30 | 36,27 | 0,03 |
| 31,51 | 31,50 | 0,01 |
| 27,51 | 27,50 | 0,01 |
| 23,33 | 23,34 | -0,01 |
| 20,47 | 20,49 | -0,02 |
| 14,52 | 14,54 | -0,02 |
| 11,65 | 11,67 | -0,02 |
| 6,60 | 6,62 | -0,02 |
| 2,30 | 2,31 | -0,01 |
| 0,00 | 0,01 | -0,01 |

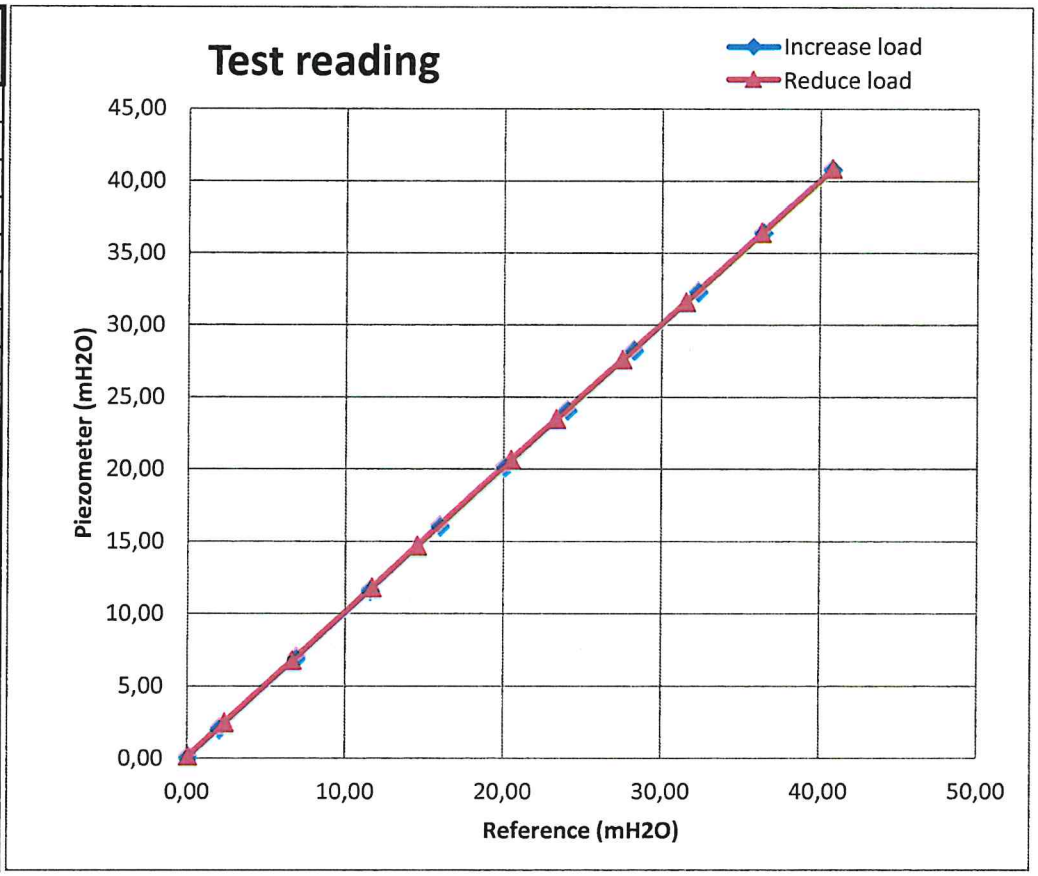


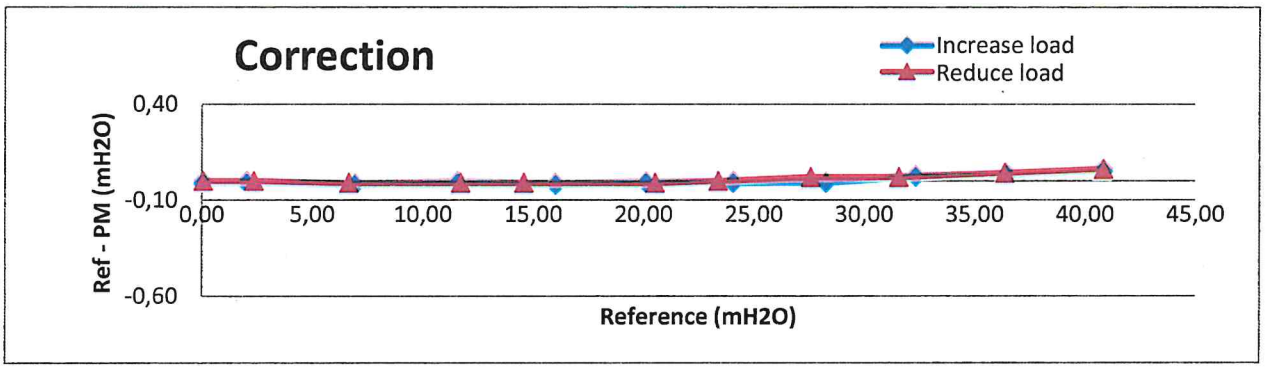

punkt 524-13b2 spiss 10 m

GEOTECH

Gothenburg 2023-10-24

# Calibration certificate for piezometer

PM Serial number: 35019 (with memory)

Calibration day: 20231003 Calibrated by: .....

C. Söderberg

Reference equipment: GE Druck PACE 1000 S/N: 4393171

| Ref mH2O | PM mH2O | Corr mH2O |
|---|---|---|
| 0,00 | 0,00 | 0,00 |
| 1,99 | 2,00 | -0,01 |
| 6,88 | 6,89 | -0,01 |
| 11,53 | 11,55 | -0,02 |
| 15,96 | 15,98 | -0,02 |
| 20,06 | 20,07 | -0,01 |
| 24,01 | 24,02 | -0,01 |
| 28,22 | 28,22 | 0,00 |
| 32,28 | 32,26 | 0,02 |
| 36,40 | 36,36 | 0,04 |
| 40,78 | 40,72 | 0,06 |
| 36,31 | 36,27 | 0,04 |
| 31,52 | 31,50 | 0,02 |
| 27,52 | 27,50 | 0,02 |
| 23,35 | 23,34 | 0,01 |
| 20,48 | 20,49 | -0,01 |
| 14,53 | 14,54 | -0,01 |
| 11,65 | 11,67 | -0,02 |
| 6,61 | 6,62 | -0,01 |
| 2,31 | 2,31 | 0,00 |
| 0,00 | 0,00 | 0,00 |

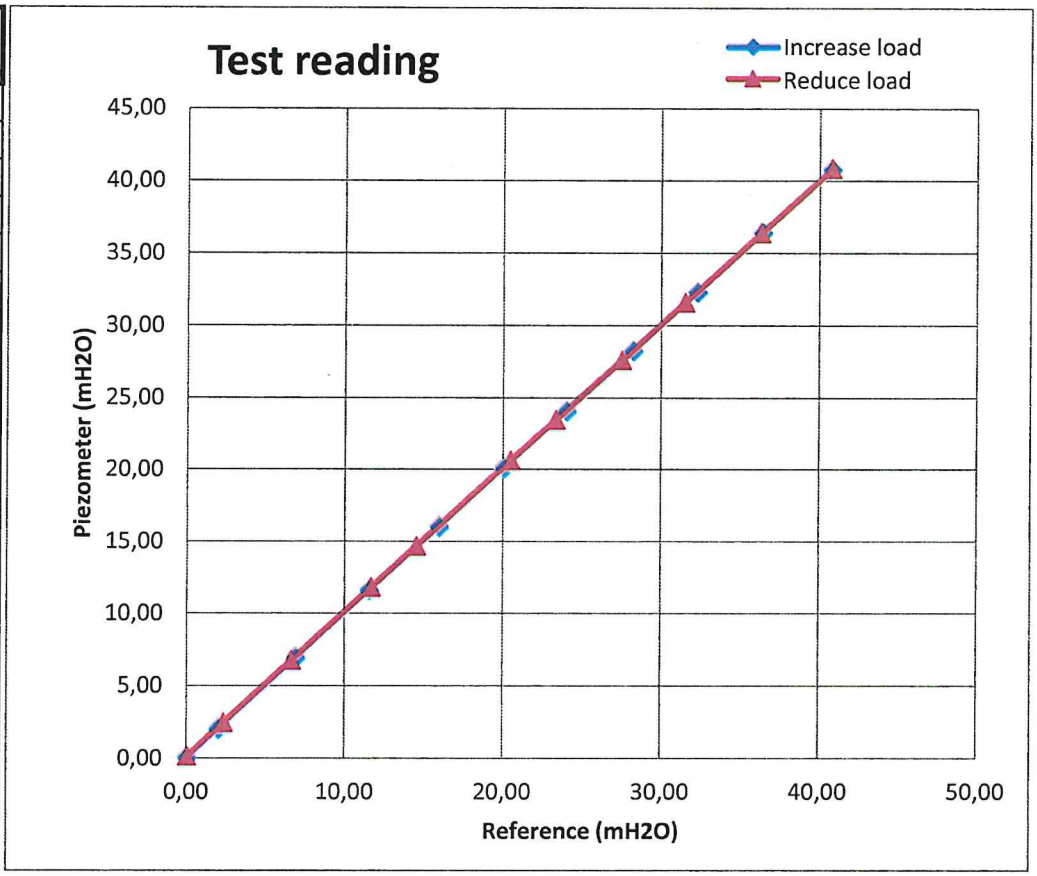


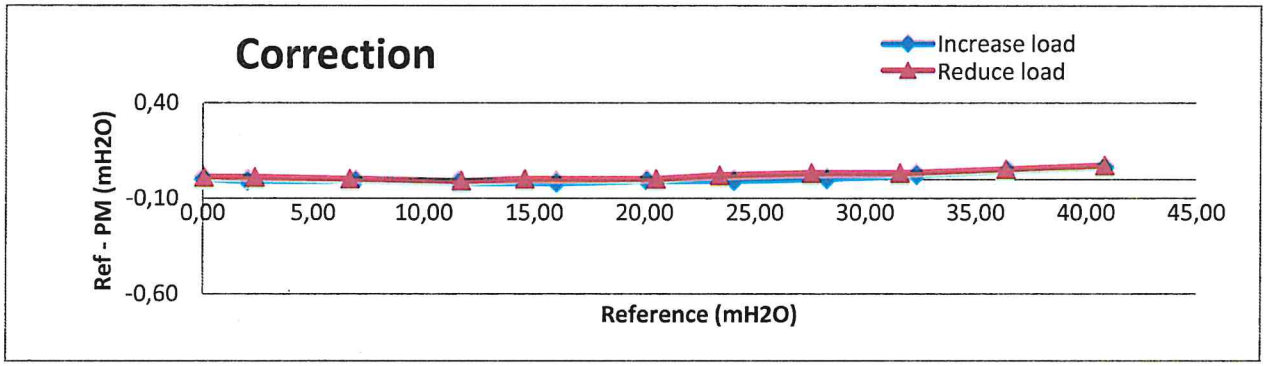

punkt 525-9 spiss 28 m

2024-02-02
1706878778

# Calibration certificate for piezometer

PM Serial number: 35535(with memory)

Calibration day: 20240202

Reference equipment: GE Druck PACE 1000 S/N: 4393171

| Ref mH2O | PM mH2O | Corr mH2O |
|---|---|---|
| 0,01 | 0,00 | 0,01 |
| 19,05 | 19,12 | -0,07 |
| 40,61 | 40,72 | -0,11 |
| 60,56 | 60,66 | -0,10 |
| 80,65 | 80,76 | -0,11 |
| 101,92 | 101,99 | -0,07 |
| 121,47 | 121,49 | -0,02 |
| 141,16 | 141,14 | 0,02 |
| 161,91 | 161,81 | 0,10 |
| 181,76 | 181,59 | 0,17 |
| 202,31 | 202,08 | 0,23 |
| 183,00 | 182,89 | 0,11 |
| 161,14 | 161,05 | 0,09 |
| 140,19 | 140,16 | 0,03 |
| 120,31 | 120,25 | 0,06 |
| 100,58 | 100,65 | -0,07 |
| 79,46 | 79,54 | -0,08 |
| 59,06 | 59,16 | -0,10 |
| 39,16 | 39,22 | -0,06 |
| 19,82 | 19,86 | -0,04 |
| 0,03 | 0,00 | 0,03 |

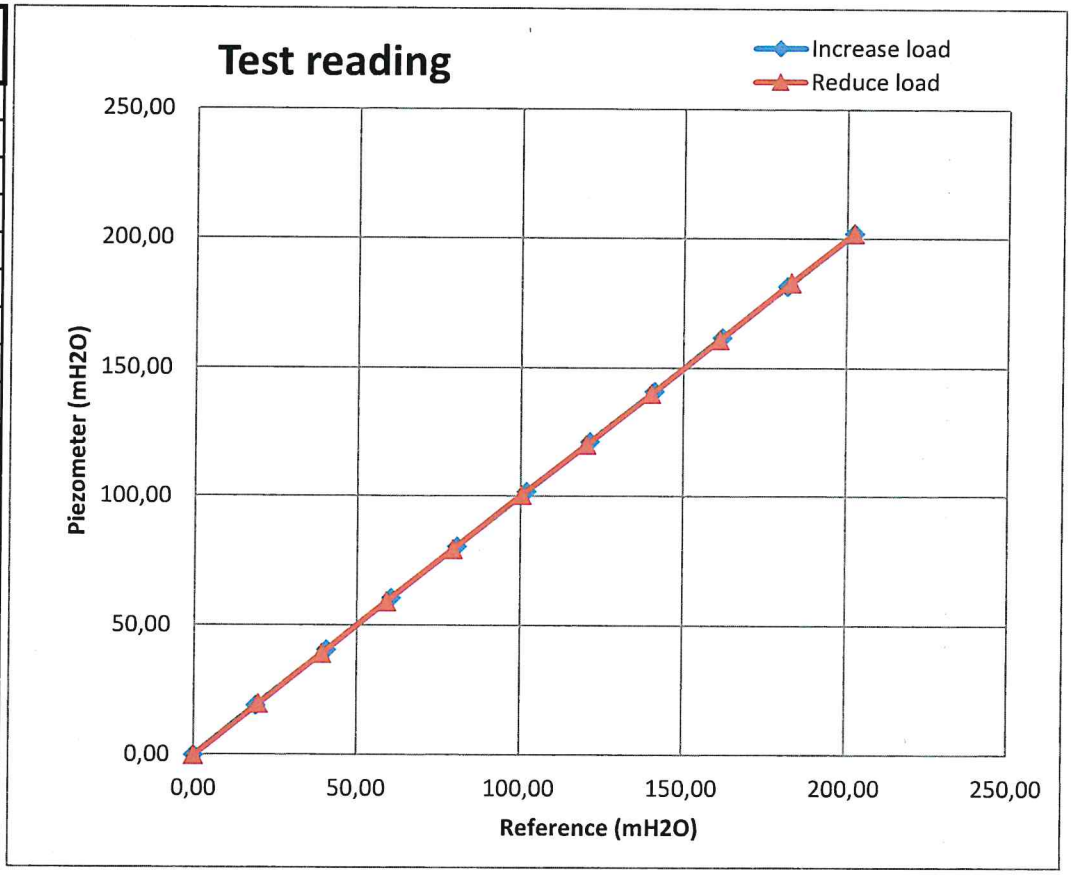


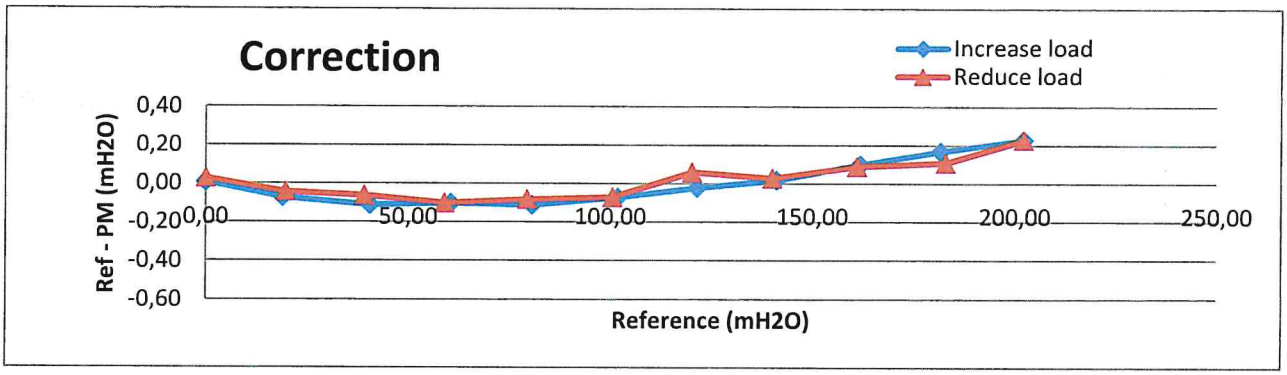

punkt 525-9 spiss 14 m

2024-03-13
1710338028

# Calibration certificate for piezometer

PM Serial number: 35769(with memory)

Calibration day: 20240313

Reference equipment: GE Druck PACE 1000 S/N: 4393171

| Ref mH2O | PM mH2O | Corr mH2O |
|---|---|---|
| 0,01 | 0,00 | 0,01 |
| 3,74 | 3,74 | 0,00 |
| 8,28 | 8,29 | -0,01 |
| 12,02 | 12,03 | -0,01 |
| 16,03 | 16,04 | -0,01 |
| 19,93 | 19,93 | 0,00 |
| 23,61 | 23,61 | 0,00 |
| 27,45 | 27,43 | 0,02 |
| 31,54 | 31,51 | 0,03 |
| 35,19 | 35,15 | 0,04 |
| 39,03 | 38,98 | 0,05 |
| 34,78 | 34,74 | 0,04 |
| 29,95 | 29,93 | 0,02 |
| 27,65 | 27,63 | 0,02 |
| 22,47 | 22,47 | 0,00 |
| 19,72 | 19,72 | 0,00 |
| 15,61 | 15,62 | -0,01 |
| 12,19 | 12,19 | 0,00 |
| 6,96 | 6,96 | 0,00 |
| 4,42 | 4,41 | 0,01 |
| 0,01 | 0,00 | 0,01 |

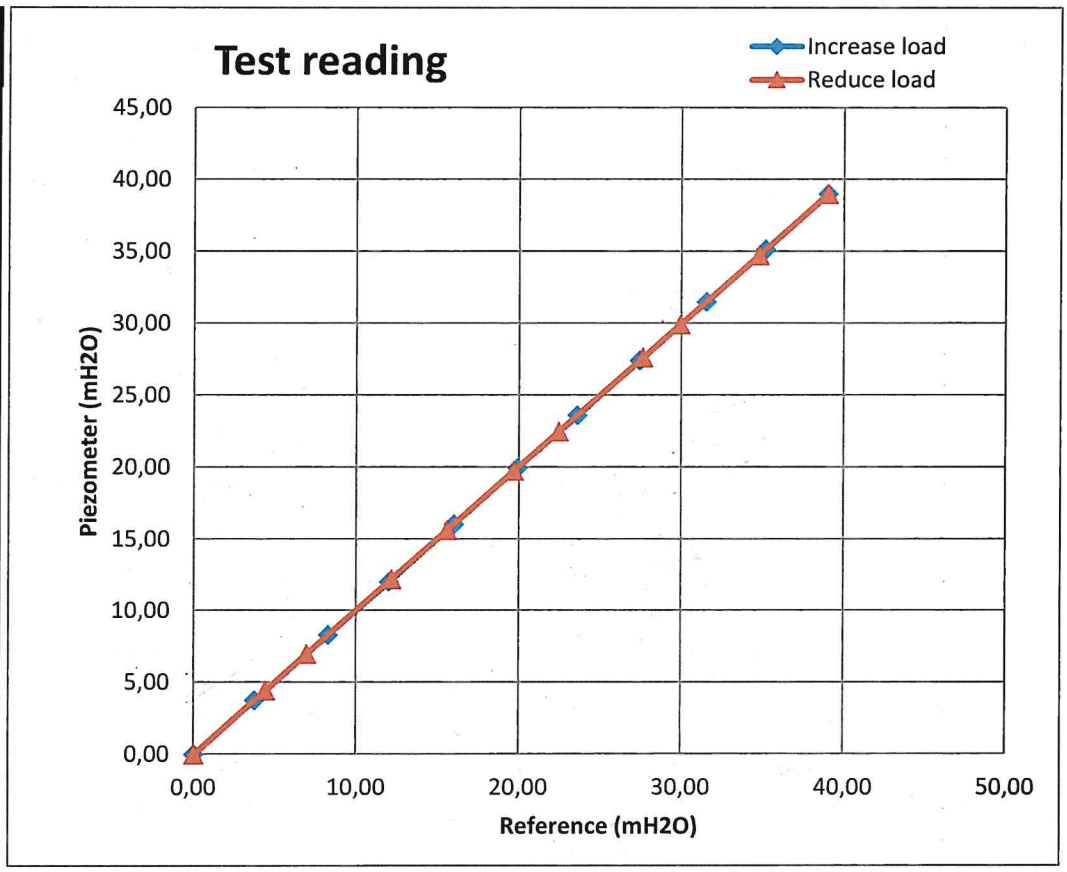


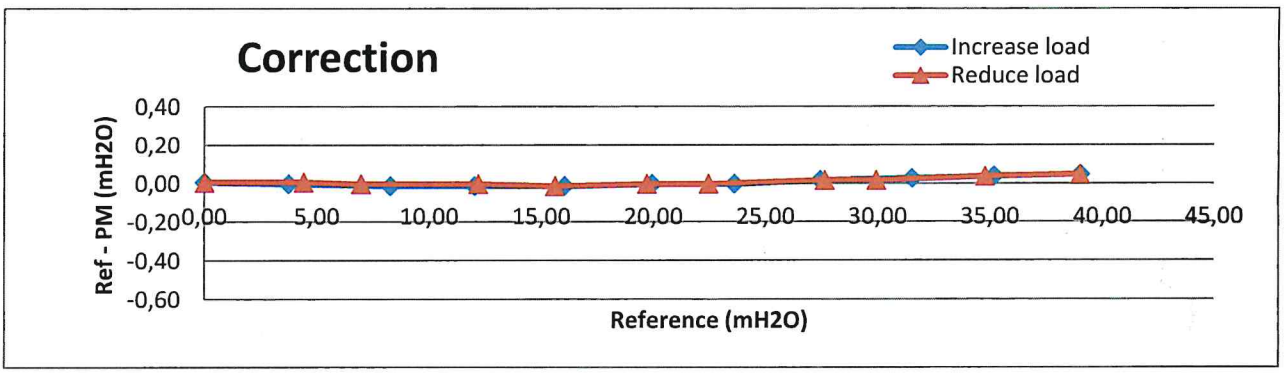

punkt 526-3b spiss 9 m

2023-12-07
1701938159

# Calibration certificate for piezometer

PM Serial number: 35205(with memory)

Calibration day: 20231207

Reference equipment: GE Druck PACE 1000 S/N: 4393171

| Ref mH2O | PM mH2O | Corr mH2O |
|---|---|---|
| 0,00 | 0,00 | 0,00 |
| 3,53 | 3,54 | -0,01 |
| 7,56 | 7,56 | 0,00 |
| 11,92 | 11,92 | 0,00 |
| 16,16 | 16,17 | -0,01 |
| 19,68 | 19,68 | 0,00 |
| 23,62 | 23,61 | 0,01 |
| 27,44 | 27,43 | 0,01 |
| 31,31 | 31,28 | 0,03 |
| 35,30 | 35,24 | 0,06 |
| 39,26 | 39,19 | 0,07 |
| 35,26 | 35,21 | 0,05 |
| 31,83 | 31,80 | 0,03 |
| 26,35 | 26,33 | 0,02 |
| 23,02 | 23,01 | 0,01 |
| 20,20 | 20,20 | 0,00 |
| 16,22 | 16,23 | -0,01 |
| 12,17 | 12,18 | -0,01 |
| 7,38 | 7,38 | 0,00 |
| 4,21 | 4,21 | 0,00 |
| 0,00 | 0,00 | 0,00 |

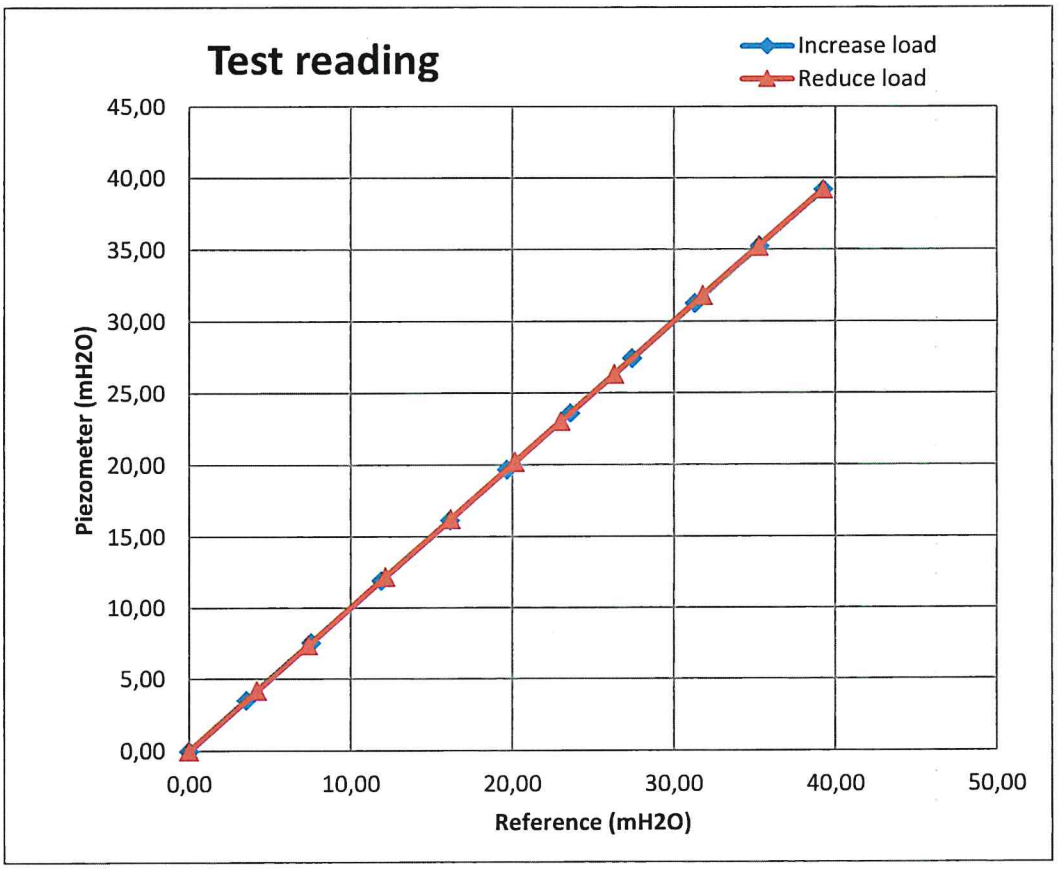


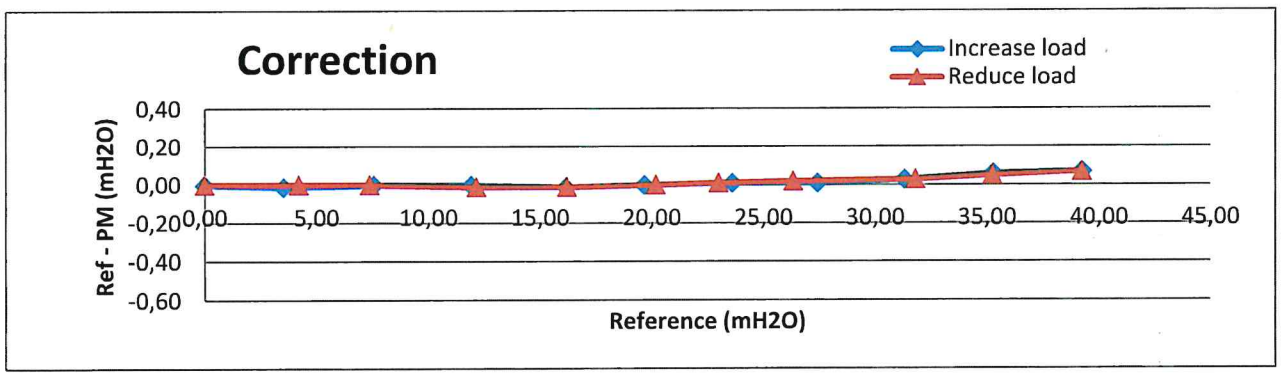

punkt 526-3b spiss 20 m

2023-12-07
1701938159

# Calibration certificate for piezometer

PM Serial number: 35206(with memory)

Calibration day: 20231207

Reference equipment: GE Druck PACE 1000 S/N: 4393171

| Ref mH2O | PM mH2O | Corr mH2O |
|---|---|---|
| 0,00 | 0,00 | 0,00 |
| 3,54 | 3,54 | 0,00 |
| 7,56 | 7,56 | 0,00 |
| 11,92 | 11,92 | 0,00 |
| 16,16 | 16,17 | -0,01 |
| 19,67 | 19,68 | -0,01 |
| 23,61 | 23,61 | 0,00 |
| 27,44 | 27,43 | 0,01 |
| 31,29 | 31,28 | 0,01 |
| 35,27 | 35,24 | 0,03 |
| 39,24 | 39,19 | 0,05 |
| 35,25 | 35,21 | 0,04 |
| 31,82 | 31,80 | 0,02 |
| 26,34 | 26,33 | 0,01 |
| 23,01 | 23,01 | 0,00 |
| 20,20 | 20,20 | 0,00 |
| 16,22 | 16,23 | -0,01 |
| 12,17 | 12,18 | -0,01 |
| 7,38 | 7,38 | 0,00 |
| 4,21 | 4,21 | 0,00 |
| 0,01 | 0,00 | 0,01 |

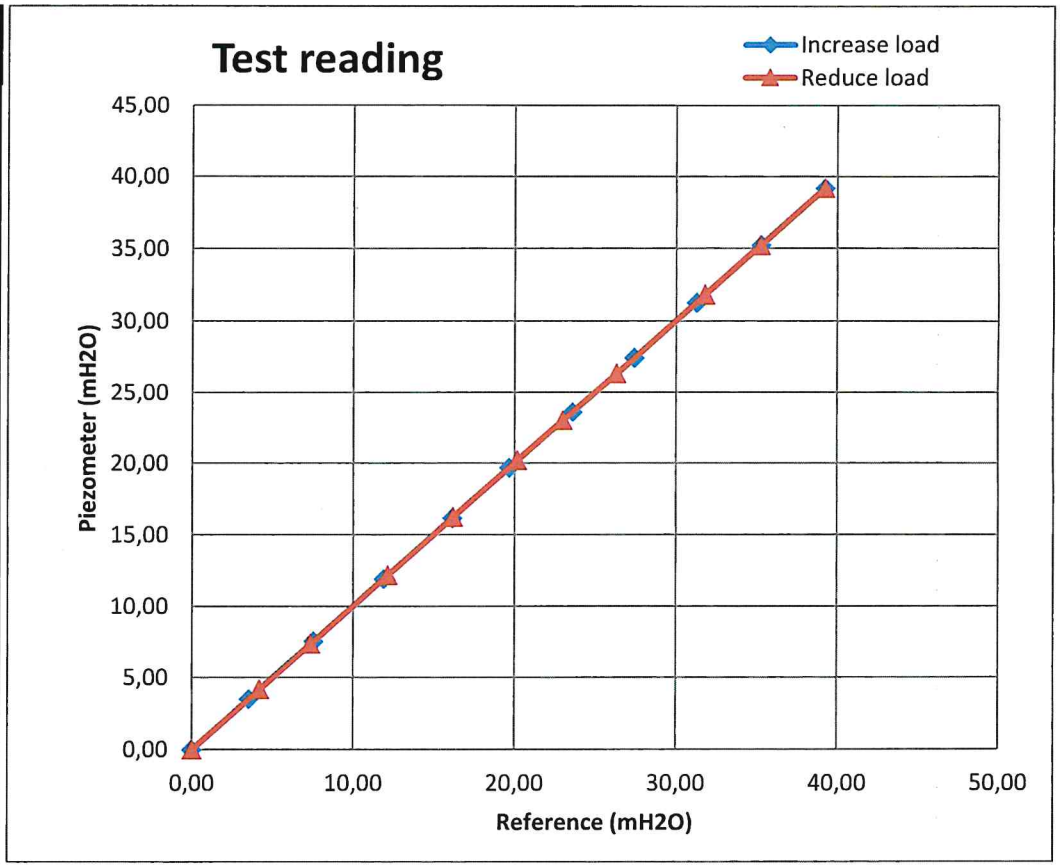


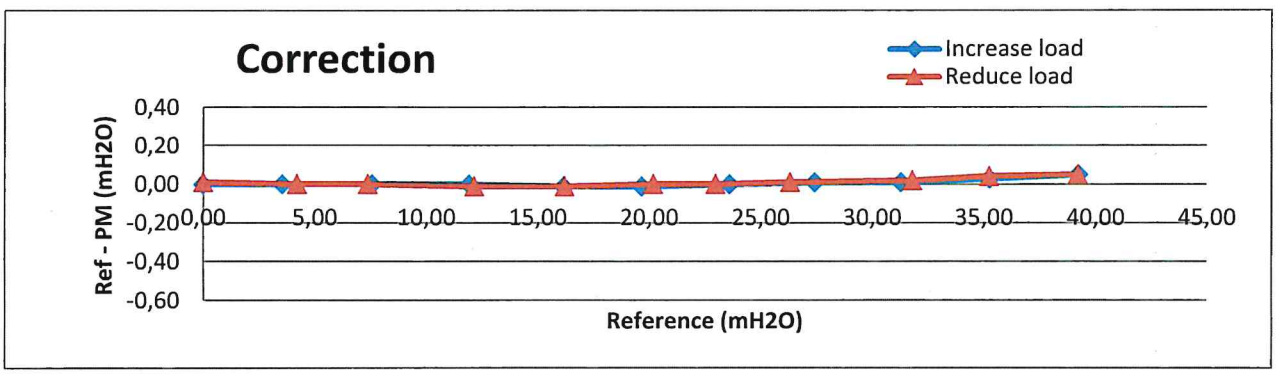

punkt 528-1 spiss 10 m

2024-04-04
1712212375

# Calibration certificate for piezometer

PM Serial number: 35896(with memory)

Calibration day: 20240404

Reference equipment: GE Druck PACE 1000 S/N: 4393171

| Ref mH2O | PM mH2O | Corr mH2O |
|---|---|---|
| 0,01 | 0,00 | 0,01 |
| 3,78 | 3,79 | -0,01 |
| 8,35 | 8,37 | -0,02 |
| 11,93 | 11,94 | -0,01 |
| 16,23 | 16,23 | 0,00 |
| 19,55 | 19,55 | 0,00 |
| 23,45 | 23,45 | 0,00 |
| 27,28 | 27,27 | 0,01 |
| 30,90 | 30,87 | 0,03 |
| 34,81 | 34,76 | 0,05 |
| 38,76 | 38,69 | 0,07 |
| 34,28 | 34,23 | 0,05 |
| 29,95 | 29,97 | -0,02 |
| 26,77 | 26,75 | 0,02 |
| 22,09 | 22,10 | -0,01 |
| 19,88 | 19,89 | -0,01 |
| 14,98 | 14,99 | -0,01 |
| 12,44 | 12,46 | -0,02 |
| 7,07 | 7,08 | -0,01 |
| 4,26 | 4,26 | 0,00 |
| 0,01 | 0,00 | 0,01 |

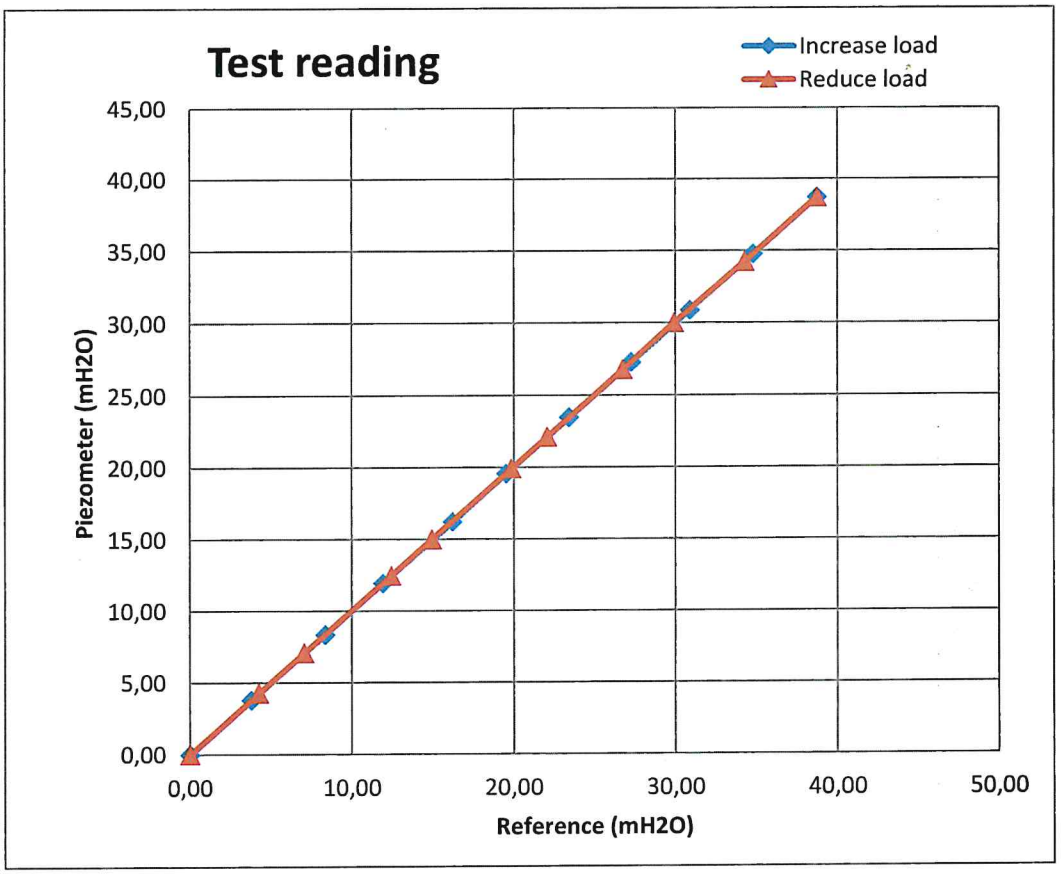


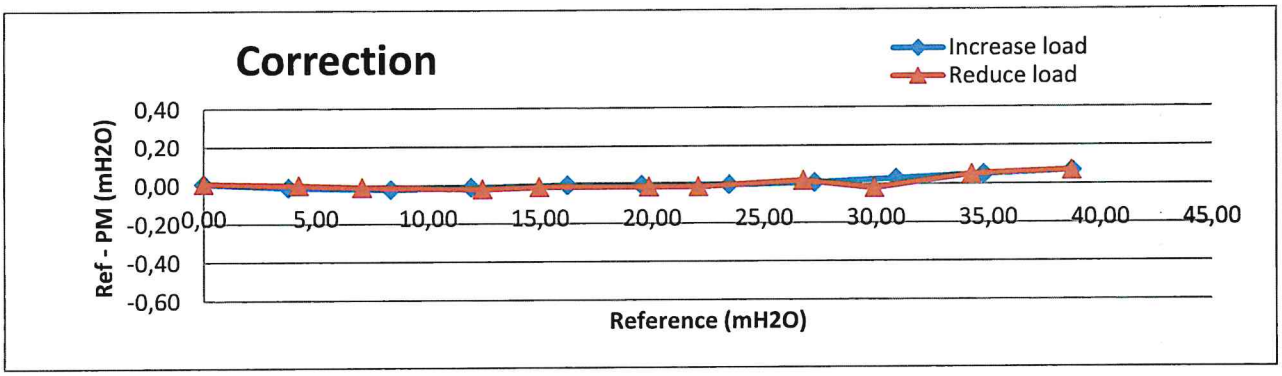

punkt 528-1 spiss 18 m

GEOTECH

2024-04-04
1712212375

# Calibration certificate for piezometer

PM Serial number: 35899(with memory)

Calibration day: 20240404

Reference equipment: GE Druck PACE 1000 S/N: 4393171

| Ref mH2O | PM mH2O | Corr mH2O |
|---|---|---|
| 0,00 | 0,00 | 0,00 |
| 3,77 | 3,79 | -0,02 |
| 8,35 | 8,37 | -0,02 |
| 11,93 | 11,94 | -0,01 |
| 16,23 | 16,23 | 0,00 |
| 19,55 | 19,55 | 0,00 |
| 23,46 | 23,45 | 0,01 |
| 27,29 | 27,27 | 0,02 |
| 30,90 | 30,87 | 0,03 |
| 34,81 | 34,76 | 0,05 |
| 38,76 | 38,69 | 0,07 |
| 34,28 | 34,23 | 0,05 |
| 29,98 | 29,97 | 0,01 |
| 26,75 | 26,75 | 0,00 |
| 22,08 | 22,10 | -0,02 |
| 19,87 | 19,89 | -0,02 |
| 14,97 | 14,99 | -0,02 |
| 12,45 | 12,46 | -0,01 |
| 7,06 | 7,08 | -0,02 |
| 4,26 | 4,26 | 0,00 |
| 0,00 | 0,01 | -0,01 |

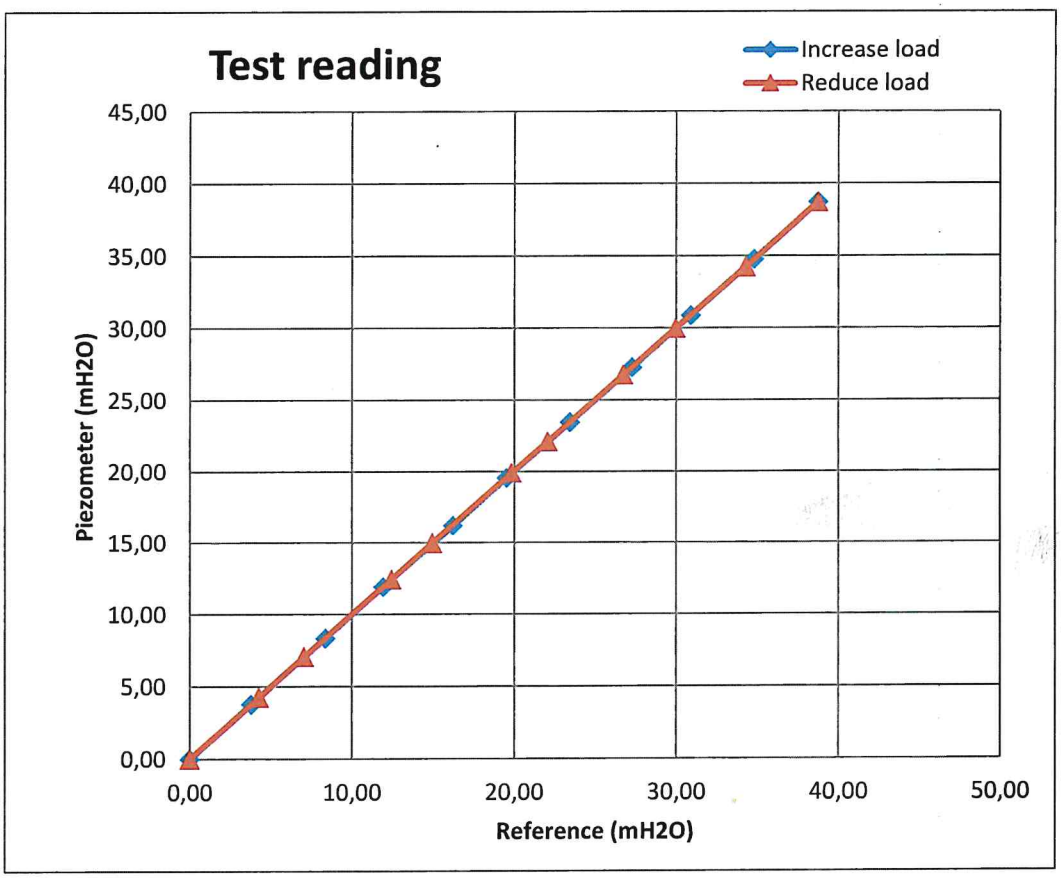


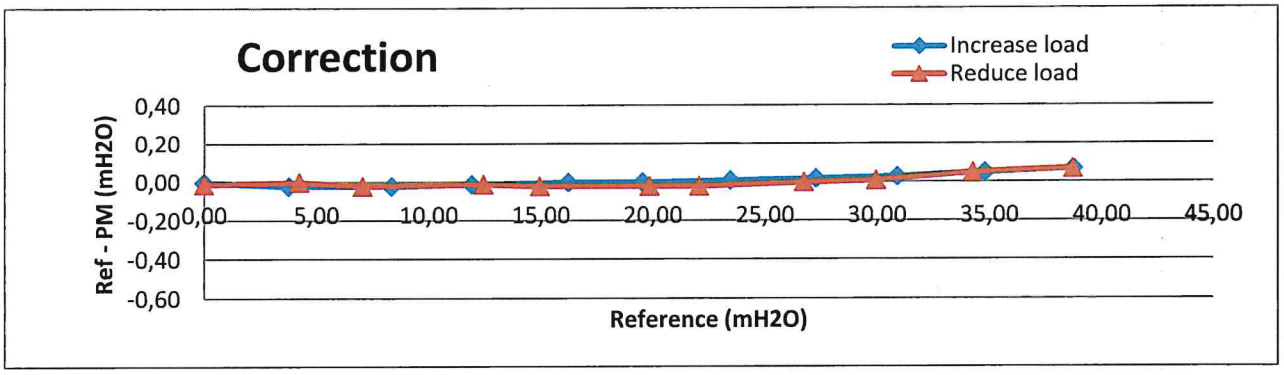

punkt 533-9 spiss 22 m

GEOTECH

Gothenburg 2023-03-21

# Calibration certificate for piezometer

PM Serial number: 34199 (with memory)

Calibration day: 20230317 Calibrated by: W.D

Wiktor Dobrzynski

Reference equipment: GE Druck PACE 1000 S/N: 4393171

| Ref mH2O | PM mH2O | Corr mH2O |
|---|---|---|
| 0,00 | 0,00 | 0,00 |
| 2,36 | 2,37 | -0,01 |
| 6,85 | 6,86 | -0,01 |
| 10,81 | 10,83 | -0,02 |
| 15,79 | 15,80 | -0,01 |
| 19,32 | 19,33 | -0,01 |
| 23,72 | 23,72 | 0,00 |
| 27,26 | 27,25 | 0,01 |
| 31,19 | 31,17 | 0,02 |
| 35,22 | 35,17 | 0,05 |
| 38,33 | 38,28 | 0,05 |
| 34,88 | 34,83 | 0,05 |
| 31,67 | 31,64 | 0,03 |
| 26,04 | 26,03 | 0,01 |
| 22,28 | 22,28 | 0,00 |
| 18,75 | 18,76 | -0,01 |
| 15,18 | 15,19 | -0,01 |
| 10,49 | 10,50 | -0,01 |
| 7,45 | 7,46 | -0,01 |
| 2,78 | 2,78 | 0,00 |
| 0,00 | 0,00 | 0,00 |

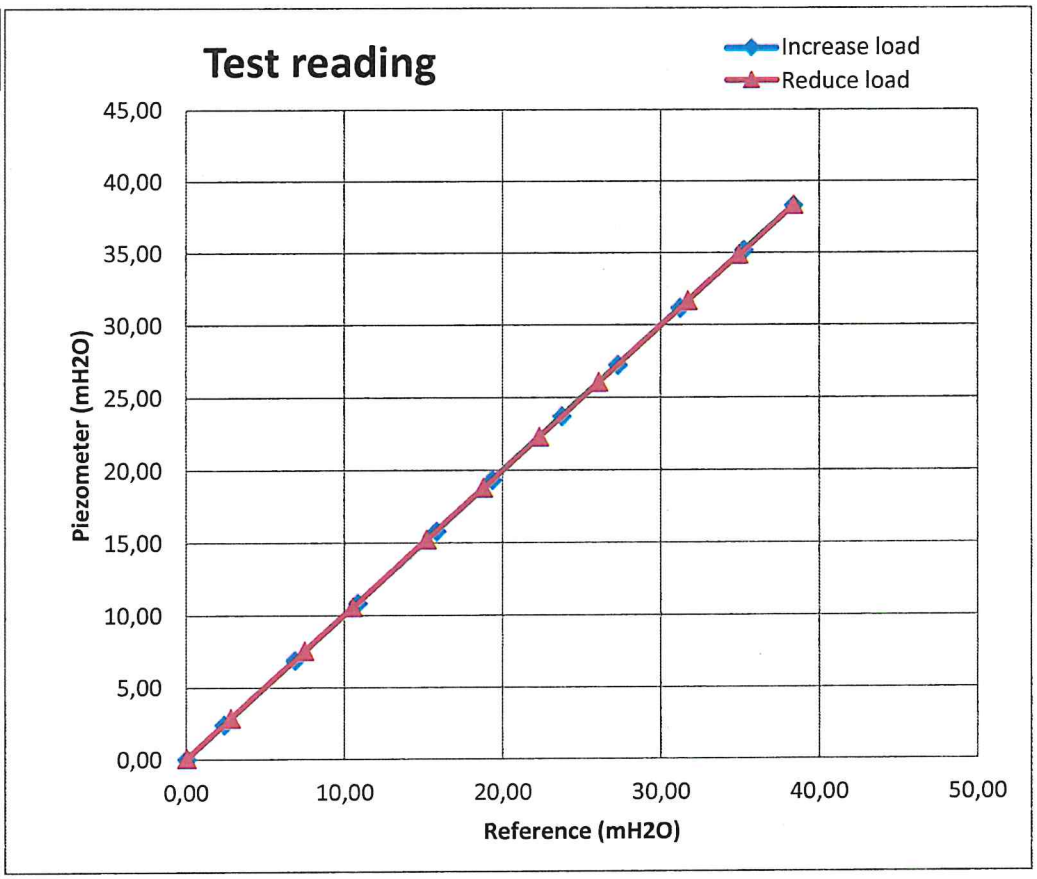


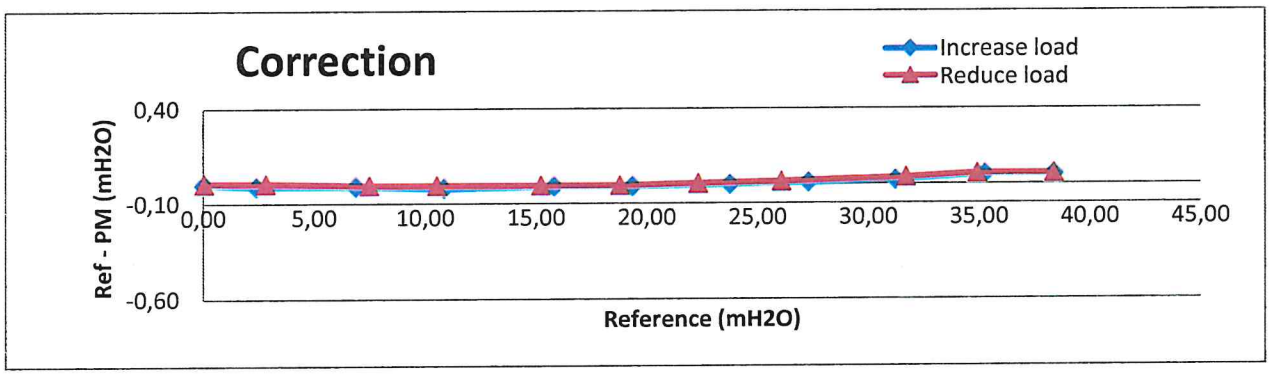

punkt 533-9 spiss 13 m

2023-12-19
1702968035

# Calibration certificate for piezometer

PM Serial number: 35277(with memory)

Calibration day: 20231219

Reference equipment: GE Druck PACE 1000 S/N: 4393171

| Ref mH2O | PM mH2O | Corr mH2O |
|---|---|---|
| 0,00 | 0,01 | -0,01 |
| 3,68 | 3,70 | -0,02 |
| 8,28 | 8,30 | -0,02 |
| 12,04 | 12,06 | -0,02 |
| 16,34 | 16,35 | -0,01 |
| 20,12 | 20,13 | -0,01 |
| 23,82 | 23,81 | 0,01 |
| 28,04 | 28,02 | 0,02 |
| 30,71 | 30,68 | 0,03 |
| 35,64 | 35,58 | 0,06 |
| 39,56 | 39,47 | 0,09 |
| 34,36 | 34,31 | 0,05 |
| 30,30 | 30,26 | 0,04 |
| 26,73 | 26,72 | 0,01 |
| 23,43 | 23,42 | 0,01 |
| 19,43 | 19,43 | 0,00 |
| 15,92 | 15,93 | -0,01 |
| 11,46 | 11,48 | -0,02 |
| 7,93 | 7,94 | -0,01 |
| 3,15 | 3,15 | 0,00 |
| 0,00 | 0,00 | 0,00 |

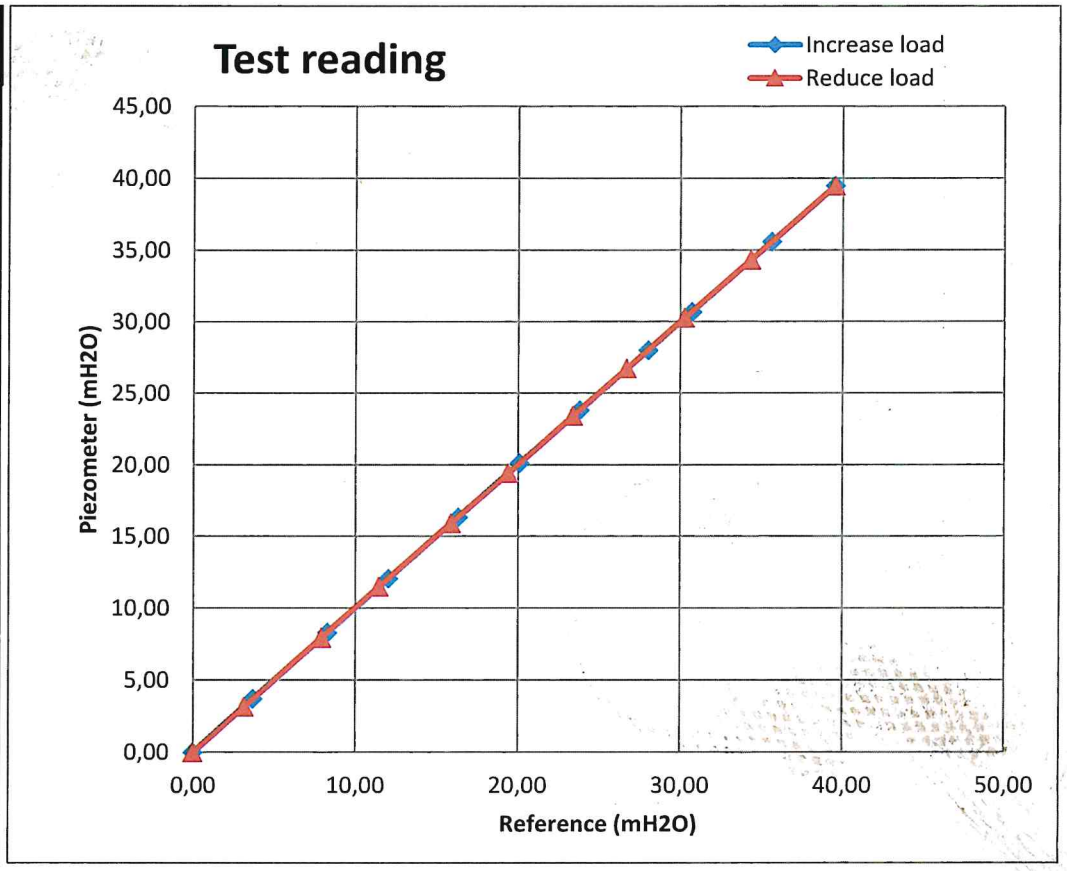


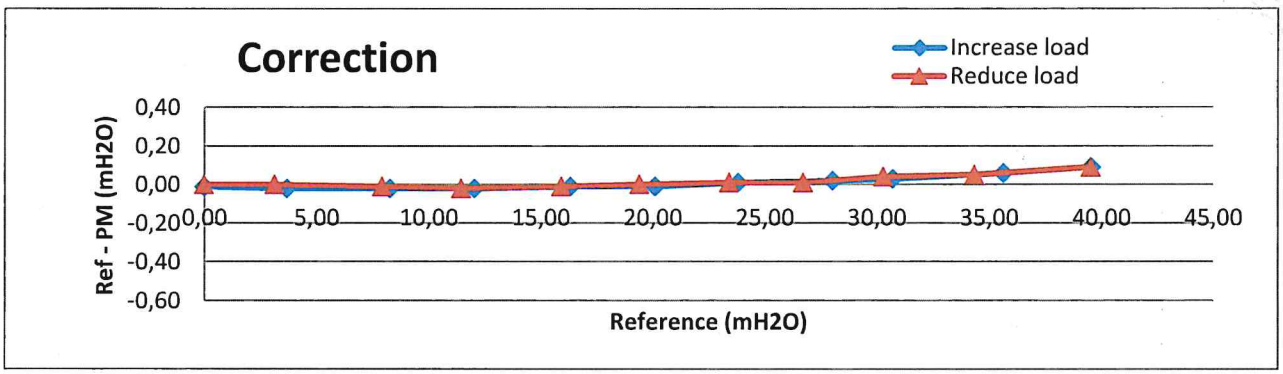

punkt 534-3 spiss 10 m

2024-01-29
1706526064

# Calibration certificate for piezometer

PM Serial number: 35460(with memory)

Calibration day: 20240129

Reference equipment: GE Druck PACE 1000 S/N: 4393171

| Ref mH2O | PM mH2O | Corr mH2O |
|---|---|---|
| 0,01 | 0,00 | 0,01 |
| 3,98 | 3,98 | 0,00 |
| 8,60 | 8,61 | -0,01 |
| 12,14 | 12,14 | 0,00 |
| 16,05 | 16,06 | -0,01 |
| 20,09 | 20,09 | 0,00 |
| 23,69 | 23,68 | 0,01 |
| 27,64 | 27,63 | 0,01 |
| 31,47 | 31,44 | 0,03 |
| 35,20 | 35,16 | 0,04 |
| 39,29 | 39,23 | 0,06 |
| 33,91 | 33,86 | 0,05 |
| 31,59 | 31,57 | 0,02 |
| 26,93 | 26,91 | 0,02 |
| 22,72 | 22,70 | 0,02 |
| 19,98 | 19,97 | 0,01 |
| 15,07 | 15,07 | 0,00 |
| 12,02 | 12,03 | -0,01 |
| 7,31 | 7,31 | 0,00 |
| 3,88 | 3,88 | 0,00 |
| 0,01 | 0,00 | 0,01 |

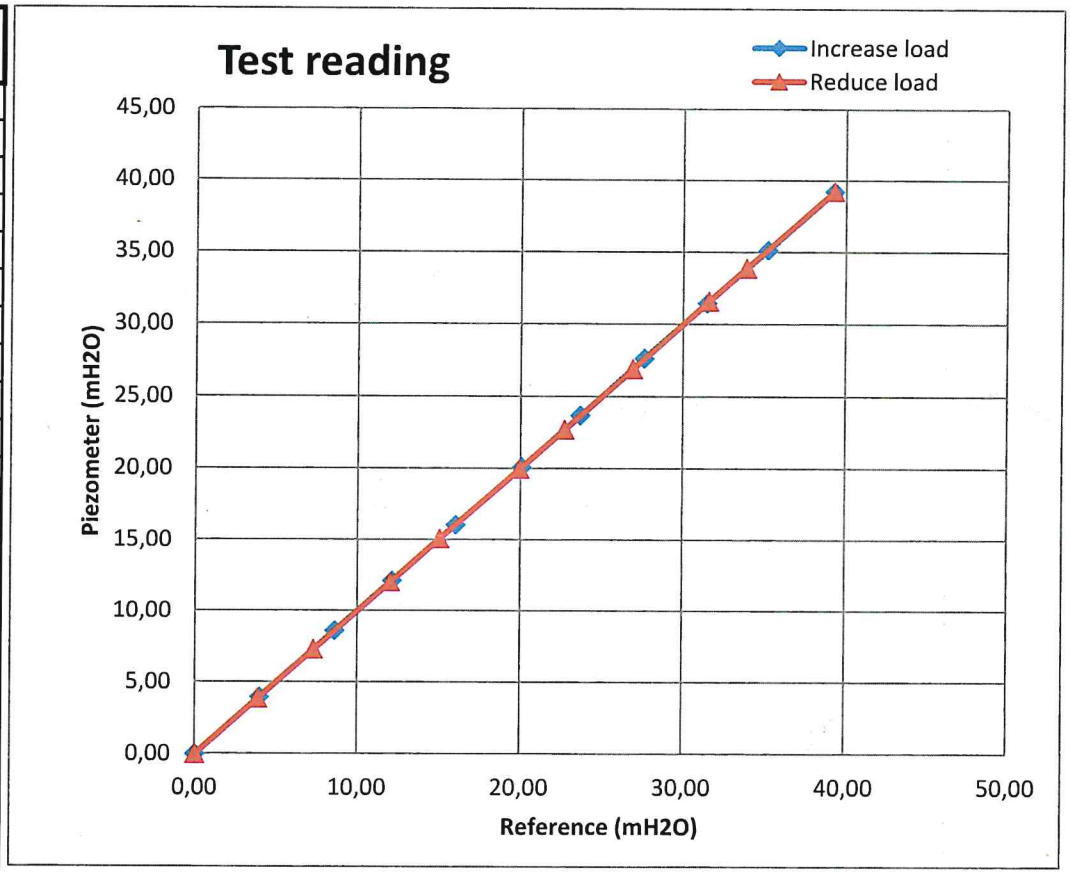


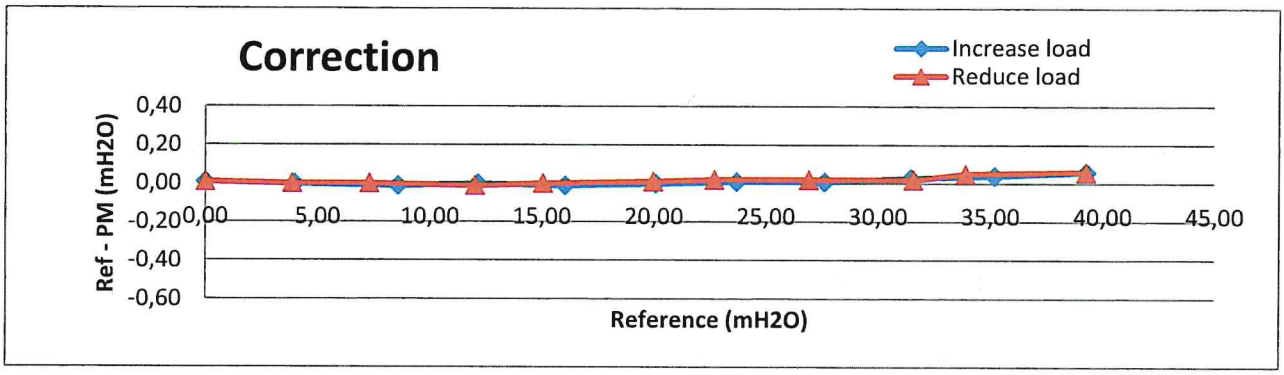

punkt 534-3 spiss 5 m

2024-01-29
1706526064

# Calibration certificate for piezometer

PM Serial number: 35463(with memory)

Calibration day: 20240129

Reference equipment: GE Druck PACE 1000 S/N: 4393171

| Ref mH2O | PM mH2O | Corr mH2O |
|---|---|---|
| 0,00 | 0,00 | 0,00 |
| 3,97 | 3,98 | -0,01 |
| 8,59 | 8,61 | -0,02 |
| 12,13 | 12,14 | -0,01 |
| 16,05 | 16,06 | -0,01 |
| 20,09 | 20,09 | 0,00 |
| 23,68 | 23,68 | 0,00 |
| 27,64 | 27,63 | 0,01 |
| 31,46 | 31,44 | 0,02 |
| 35,20 | 35,16 | 0,04 |
| 39,28 | 39,23 | 0,05 |
| 33,89 | 33,86 | 0,03 |
| 31,59 | 31,57 | 0,02 |
| 26,92 | 26,91 | 0,01 |
| 22,71 | 22,70 | 0,01 |
| 19,97 | 19,97 | 0,00 |
| 15,06 | 15,07 | -0,01 |
| 12,02 | 12,03 | -0,01 |
| 7,31 | 7,31 | 0,00 |
| 3,88 | 3,88 | 0,00 |
| 0,01 | 0,00 | 0,01 |

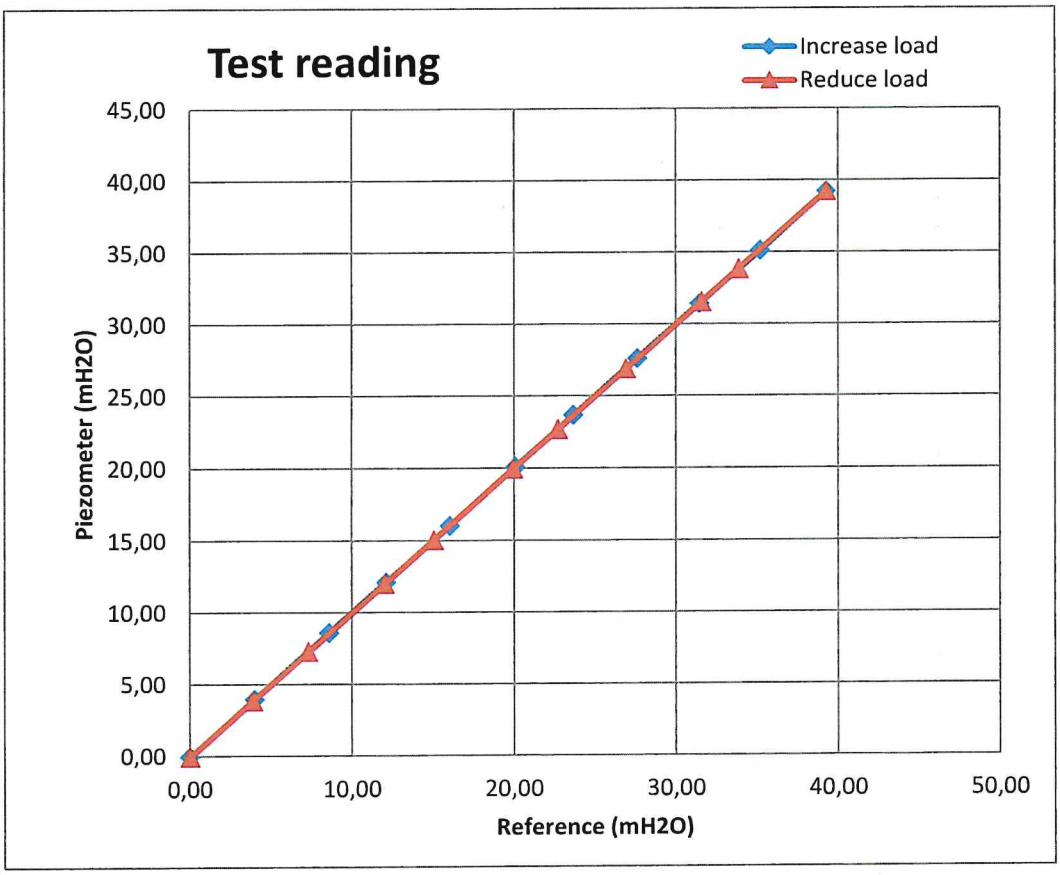


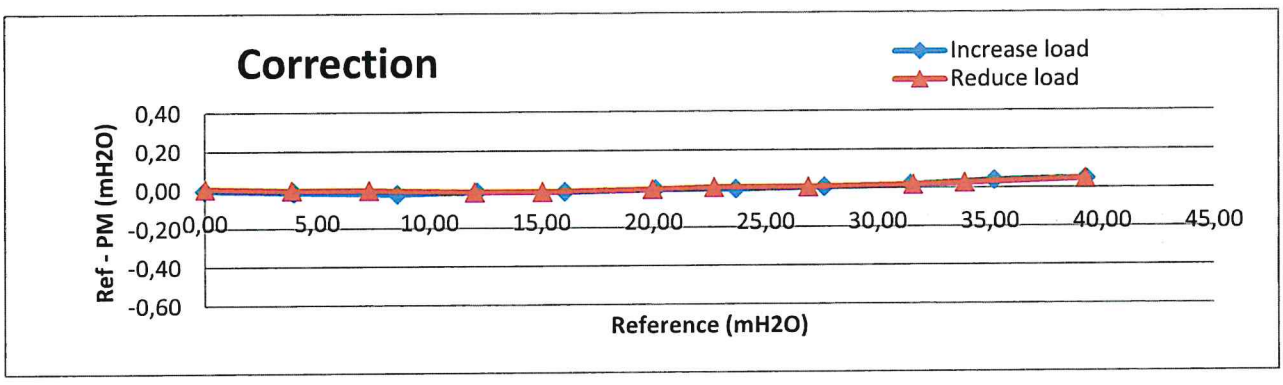

punkt 534-7 spiss 7 m

2024-01-31
1706683750

# Calibration certificate for piezometer

PM Serial number: 35466(with memory)

Calibration day: 20240131

Reference equipment: GE Druck PACE 1000 S/N: 4393171

| Ref mH2O | PM mH2O | Corr mH2O |
|---|---|---|
| 0,00 | 0,00 | 0,00 |
| 3,60 | 3,61 | -0,01 |
| 7,65 | 7,66 | -0,01 |
| 12,14 | 12,15 | -0,01 |
| 15,79 | 15,80 | -0,01 |
| 19,90 | 19,90 | 0,00 |
| 23,62 | 23,61 | 0,01 |
| 27,61 | 27,58 | 0,03 |
| 31,35 | 31,30 | 0,05 |
| 35,13 | 35,06 | 0,07 |
| 38,99 | 38,90 | 0,09 |
| 34,49 | 34,43 | 0,06 |
| 30,93 | 30,88 | 0,05 |
| 26,72 | 26,68 | 0,04 |
| 23,88 | 23,86 | 0,02 |
| 18,41 | 18,36 | 0,05 |
| 15,03 | 15,05 | -0,02 |
| 11,94 | 11,95 | -0,01 |
| 6,68 | 6,69 | -0,01 |
| 4,80 | 4,81 | -0,01 |
| 0,00 | 0,00 | 0,00 |

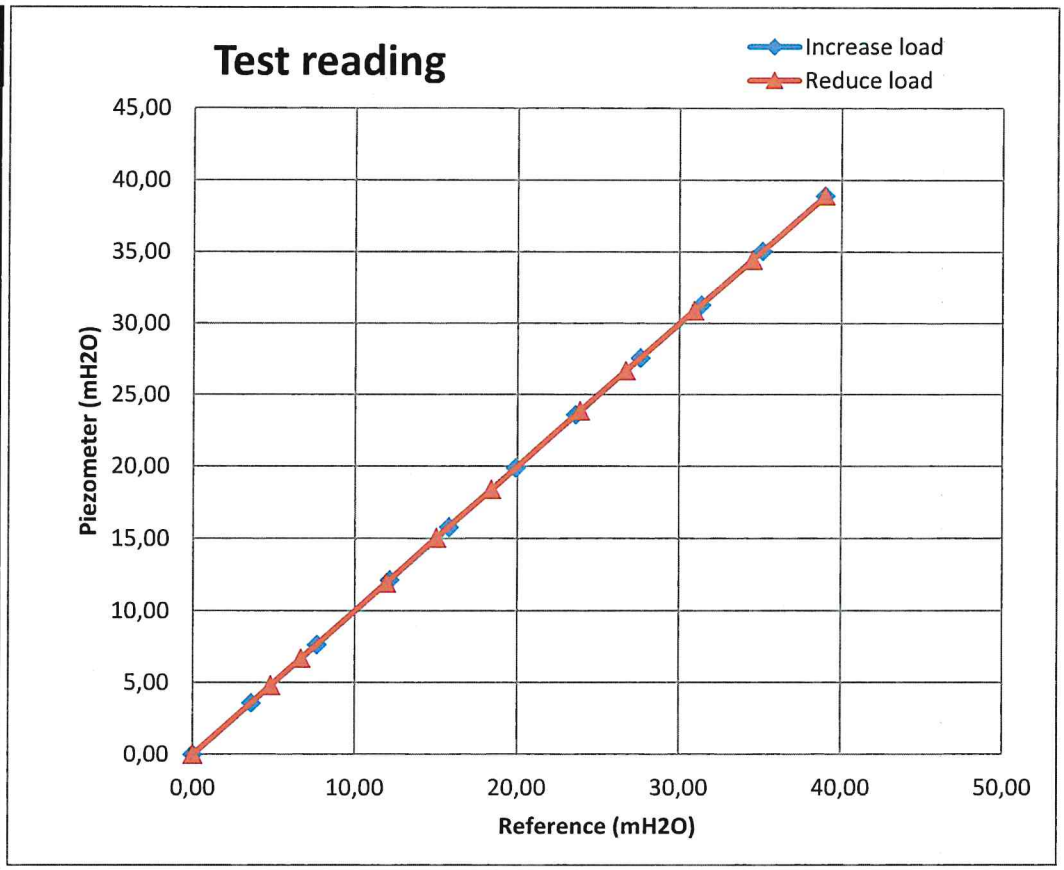


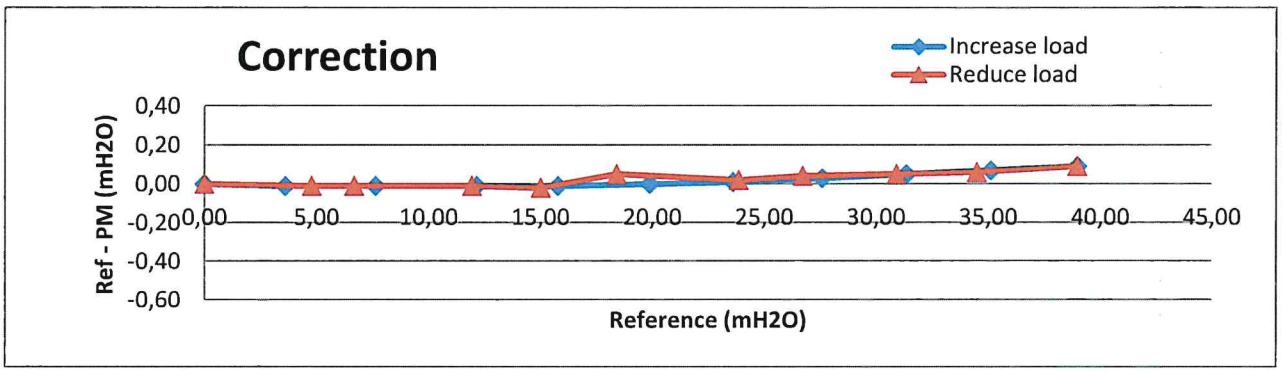

punkt 534-7 spiss 20 m

GEO TECH

2024-01-31
1706683750

# Calibration certificate for piezometer

PM Serial number: 35467(with memory)

Calibration day: 20240131

Reference equipment: GE Druck PACE 1000 S/N: 4393171

| Ref mH2O | PM mH2O | Corr mH2O |
|---|---|---|
| 0,00 | 0,00 | 0,00 |
| 3,60 | 3,61 | -0,01 |
| 7,64 | 7,66 | -0,02 |
| 12,13 | 12,15 | -0,02 |
| 15,78 | 15,80 | -0,02 |
| 19,89 | 19,90 | -0,01 |
| 23,61 | 23,61 | 0,00 |
| 27,59 | 27,58 | 0,01 |
| 31,32 | 31,30 | 0,02 |
| 35,10 | 35,06 | 0,04 |
| 38,97 | 38,90 | 0,07 |
| 34,46 | 34,43 | 0,03 |
| 30,91 | 30,88 | 0,03 |
| 26,70 | 26,68 | 0,02 |
| 23,86 | 23,86 | 0,00 |
| 18,39 | 18,36 | 0,03 |
| 15,04 | 15,05 | -0,01 |
| 11,93 | 11,95 | -0,02 |
| 6,68 | 6,69 | -0,01 |
| 4,81 | 4,81 | 0,00 |
| 0,00 | 0,00 | 0,00 |

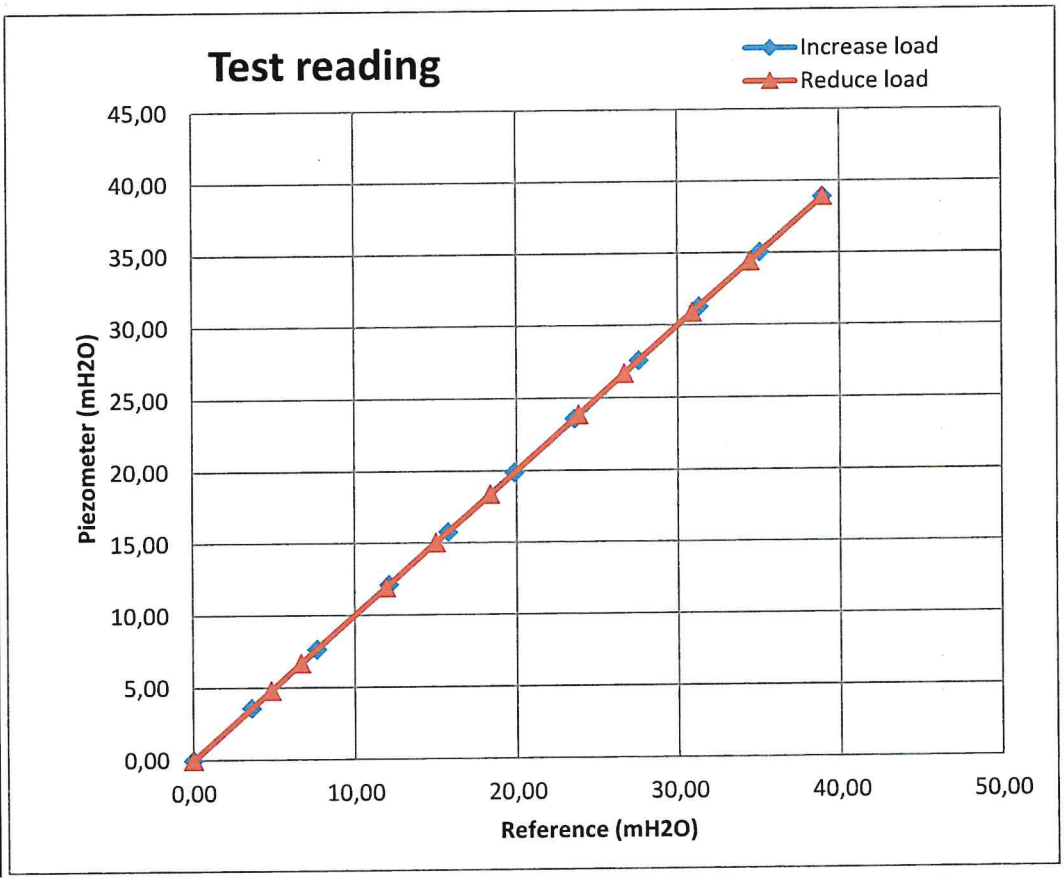


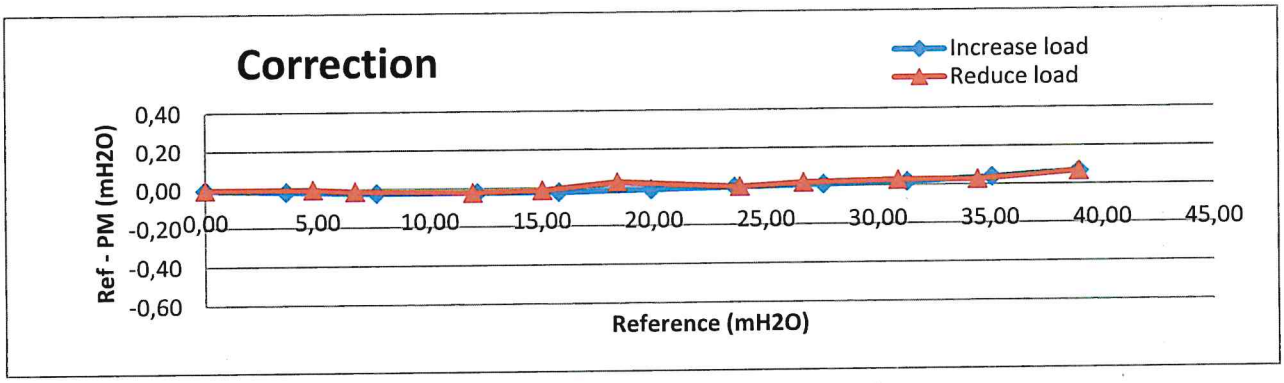

punkt 538-7 spiss 33 m

2024-02-02
1706878778

# Calibration certificate for piezometer

PM Serial number: 35537(with memory)

Calibration day: 20240202

Reference equipment: GE Druck PACE 1000 S/N: 4393171

| Ref mH2O | PM mH2O | Corr mH2O |
|---|---|---|
| 0,04 | 0,00 | 0,04 |
| 19,08 | 19,12 | -0,04 |
| 40,65 | 40,72 | -0,07 |
| 60,58 | 60,66 | -0,08 |
| 80,65 | 80,76 | -0,11 |
| 101,93 | 101,99 | -0,06 |
| 121,44 | 121,49 | -0,05 |
| 141,15 | 141,14 | 0,01 |
| 161,90 | 161,81 | 0,09 |
| 181,77 | 181,59 | 0,18 |
| 202,32 | 202,08 | 0,24 |
| 182,98 | 182,89 | 0,09 |
| 161,13 | 161,05 | 0,08 |
| 140,18 | 140,16 | 0,02 |
| 120,28 | 120,25 | 0,03 |
| 100,58 | 100,65 | -0,07 |
| 79,47 | 79,54 | -0,07 |
| 59,08 | 59,16 | -0,08 |
| 39,17 | 39,22 | -0,05 |
| 19,83 | 19,86 | -0,03 |
| 0,04 | 0,00 | 0,04 |

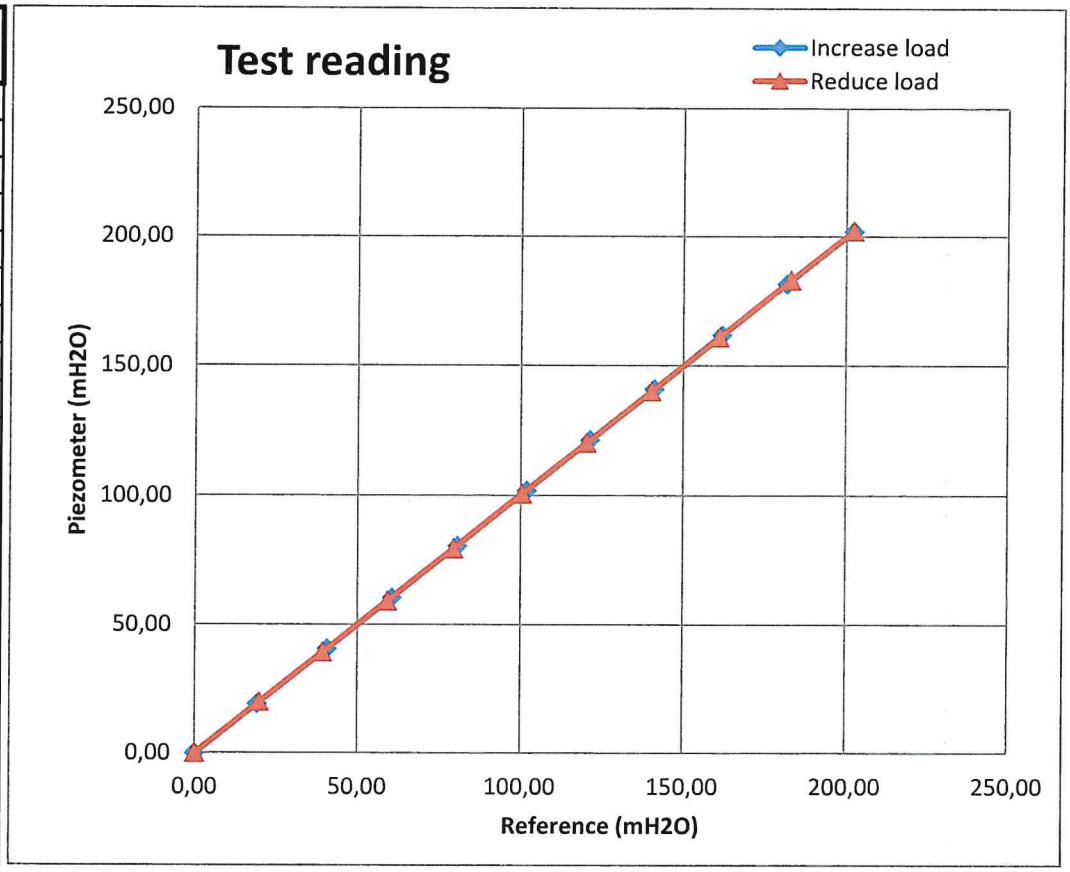


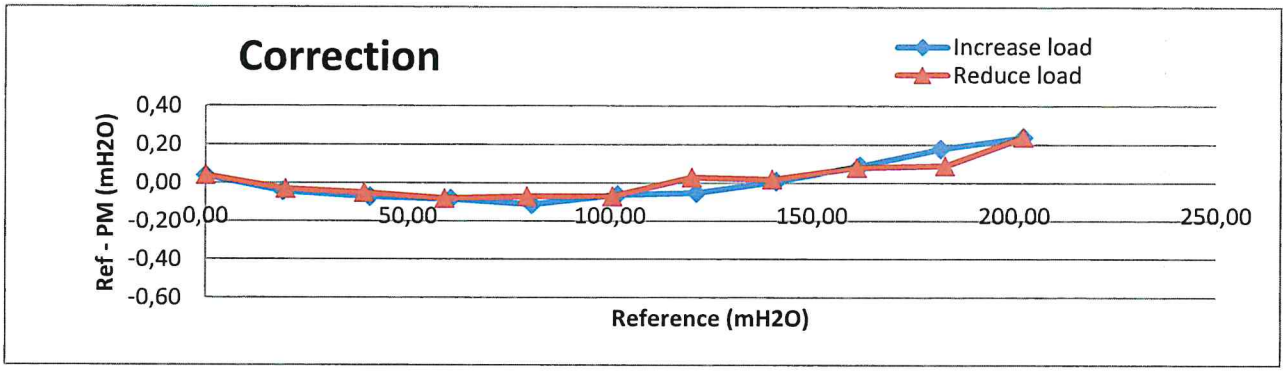

punkt 538-7 spiss 45 m

2024-02-02
1706878778

# Calibration certificate for piezometer

PM Serial number: 35538(with memory)

Calibration day: 20240202

Reference equipment: GE Druck PACE 1000 S/N: 4393171

| Ref mH2O | PM mH2O | Corr mH2O |
|---|---|---|
| 0,00 | 0,01 | -0,01 |
| 19,07 | 19,12 | -0,05 |
| 40,63 | 40,72 | -0,09 |
| 60,58 | 60,66 | -0,08 |
| 80,68 | 80,76 | -0,08 |
| 101,94 | 101,99 | -0,05 |
| 121,49 | 121,49 | 0,00 |
| 141,16 | 141,14 | 0,02 |
| 161,89 | 161,81 | 0,08 |
| 181,75 | 181,59 | 0,16 |
| 202,28 | 202,08 | 0,20 |
| 182,99 | 182,89 | 0,10 |
| 161,13 | 161,05 | 0,08 |
| 140,21 | 140,16 | 0,05 |
| 120,34 | 120,25 | 0,09 |
| 100,59 | 100,65 | -0,06 |
| 79,48 | 79,54 | -0,06 |
| 59,09 | 59,16 | -0,07 |
| 39,16 | 39,22 | -0,06 |
| 19,81 | 19,86 | -0,05 |
| 0,00 | 0,00 | 0,00 |

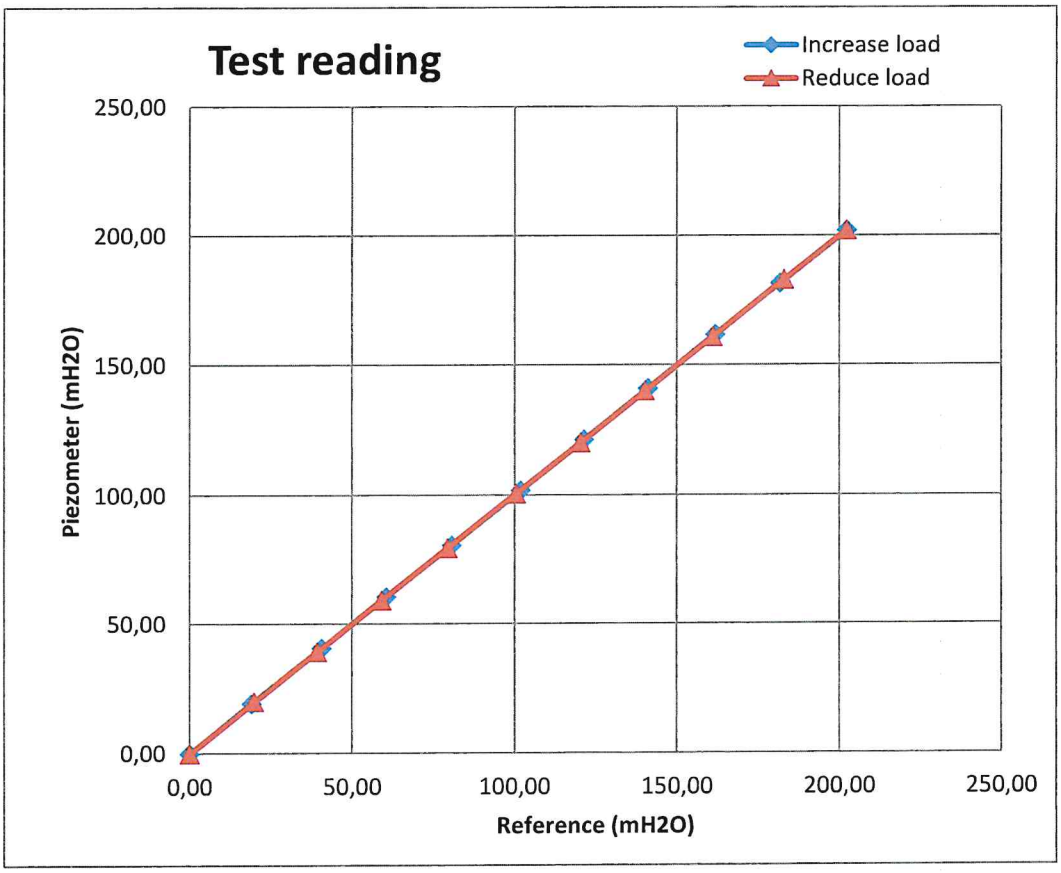


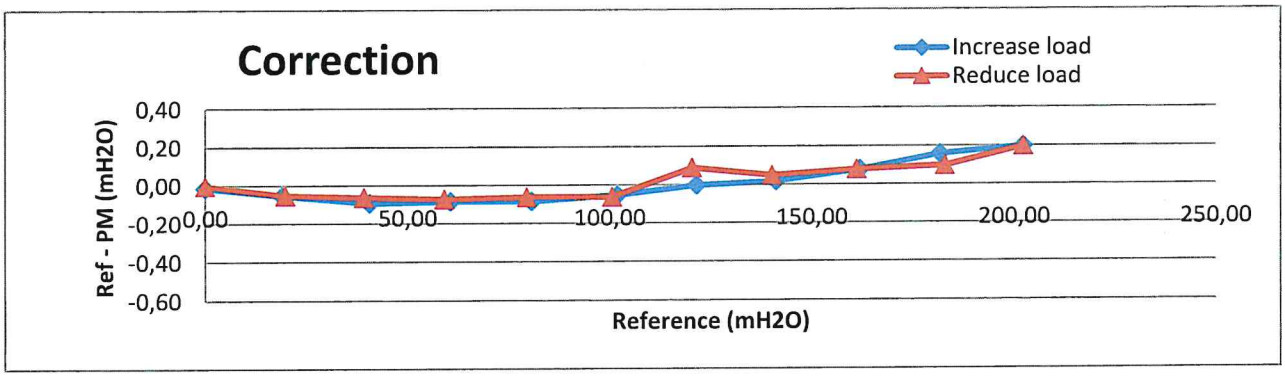

punkt 546-3 spiss 10 m

2024-03-18
1710750931

# Calibration certificate for piezometer

PM Serial number: 35807(with memory)

Calibration day: 20240318

Reference equipment: GE Druck PACE 1000 S/N: 4393171

| Ref mH2O | PM mH2O | Corr mH2O |
|---|---|---|
| 0,00 | 0,00 | 0,00 |
| 3,74 | 3,74 | 0,00 |
| 8,45 | 8,46 | -0,01 |
| 12,04 | 12,05 | -0,01 |
| 16,35 | 16,36 | -0,01 |
| 20,05 | 20,06 | -0,01 |
| 23,74 | 23,73 | 0,01 |
| 27,55 | 27,54 | 0,01 |
| 31,64 | 31,61 | 0,03 |
| 35,24 | 35,19 | 0,05 |
| 39,07 | 39,01 | 0,06 |
| 35,47 | 35,44 | 0,03 |
| 30,17 | 30,15 | 0,02 |
| 27,25 | 27,23 | 0,02 |
| 23,10 | 23,10 | 0,00 |
| 19,00 | 18,99 | 0,01 |
| 14,98 | 14,99 | -0,01 |
| 11,60 | 11,61 | -0,01 |
| 7,90 | 7,90 | 0,00 |
| 3,27 | 3,27 | 0,00 |
| 0,01 | 0,00 | 0,01 |

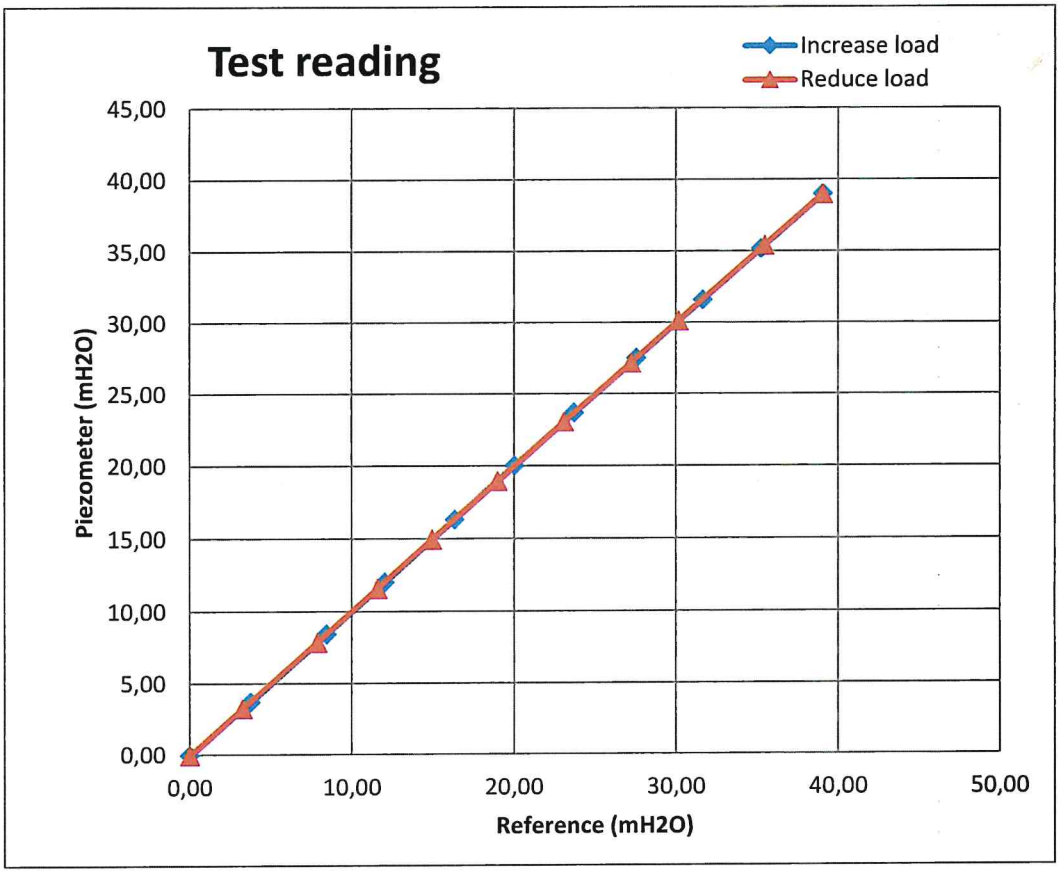


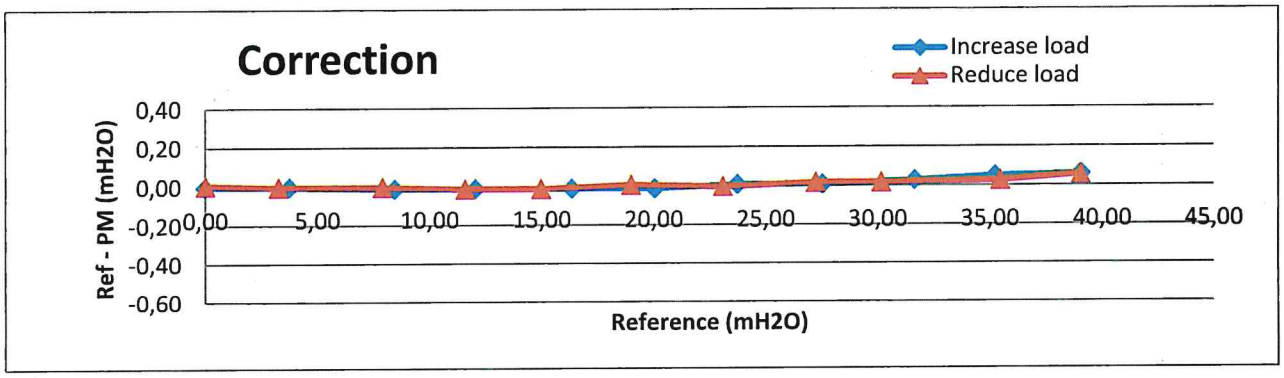

punkt 546-3 spiss 17 m

2024-03-18
1710750931

# Calibration certificate for piezometer

PM Serial number: 35809(with memory)

Calibration day: 20240318

Reference equipment: GE Druck PACE 1000 S/N: 4393171

| Ref mH2O | PM mH2O | Corr mH2O |
|---|---|---|
| 0,00 | 0,00 | 0,00 |
| 3,73 | 3,74 | -0,01 |
| 8,45 | 8,46 | -0,01 |
| 12,04 | 12,05 | -0,01 |
| 16,35 | 16,36 | -0,01 |
| 20,06 | 20,06 | 0,00 |
| 23,74 | 23,73 | 0,01 |
| 27,56 | 27,54 | 0,02 |
| 31,64 | 31,61 | 0,03 |
| 35,24 | 35,19 | 0,05 |
| 39,08 | 39,01 | 0,07 |
| 35,49 | 35,44 | 0,05 |
| 30,17 | 30,15 | 0,02 |
| 27,25 | 27,23 | 0,02 |
| 23,10 | 23,10 | 0,00 |
| 18,99 | 18,99 | 0,00 |
| 14,98 | 14,99 | -0,01 |
| 11,60 | 11,61 | -0,01 |
| 7,89 | 7,90 | -0,01 |
| 3,27 | 3,27 | 0,00 |
| 0,01 | 0,00 | 0,01 |

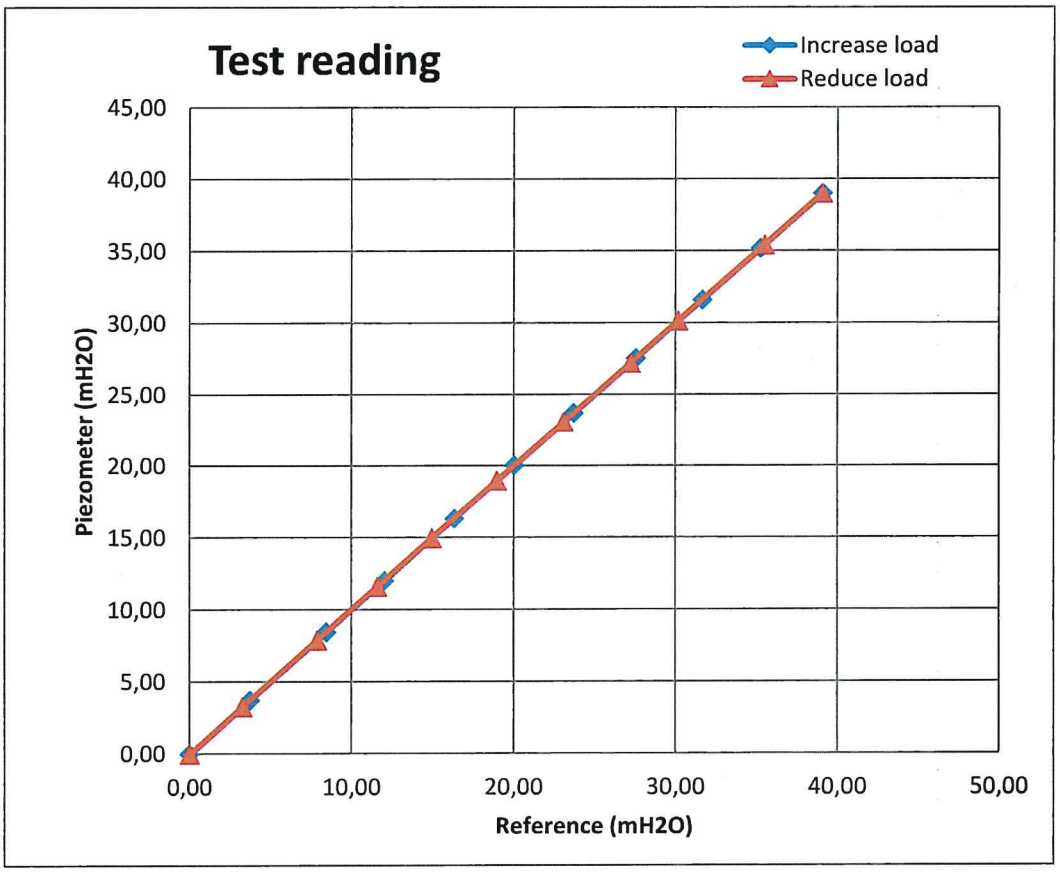


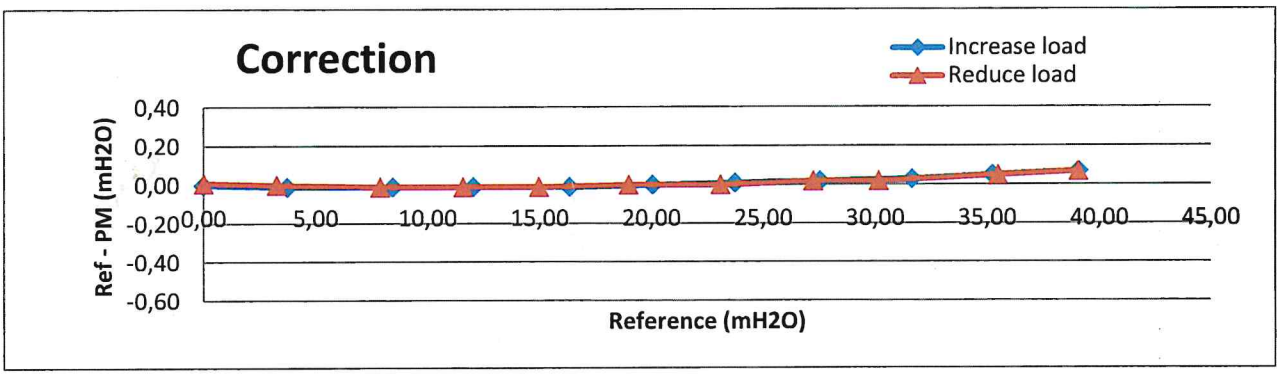

punkt 546-16 spiss 5 m

2024-03-13
1710338028

# Calibration certificate for piezometer

PM Serial number: 35764(with memory)

Calibration day: 20240313

Reference equipment: GE Druck PACE 1000 S/N: 4393171

| Ref mH2O | PM mH2O | Corr mH2O |
|---|---|---|
| 0,00 | 0,00 | 0,00 |
| 3,74 | 3,74 | 0,00 |
| 8,28 | 8,29 | -0,01 |
| 12,03 | 12,03 | 0,00 |
| 16,04 | 16,04 | 0,00 |
| 19,93 | 19,93 | 0,00 |
| 23,62 | 23,61 | 0,01 |
| 27,45 | 27,43 | 0,02 |
| 31,54 | 31,51 | 0,03 |
| 35,20 | 35,15 | 0,05 |
| 39,03 | 38,98 | 0,05 |
| 34,78 | 34,74 | 0,04 |
| 29,96 | 29,93 | 0,03 |
| 27,64 | 27,63 | 0,01 |
| 22,48 | 22,47 | 0,01 |
| 19,72 | 19,72 | 0,00 |
| 15,60 | 15,62 | -0,02 |
| 12,19 | 12,19 | 0,00 |
| 6,96 | 6,96 | 0,00 |
| 4,41 | 4,41 | 0,00 |
| 0,00 | 0,00 | 0,00 |

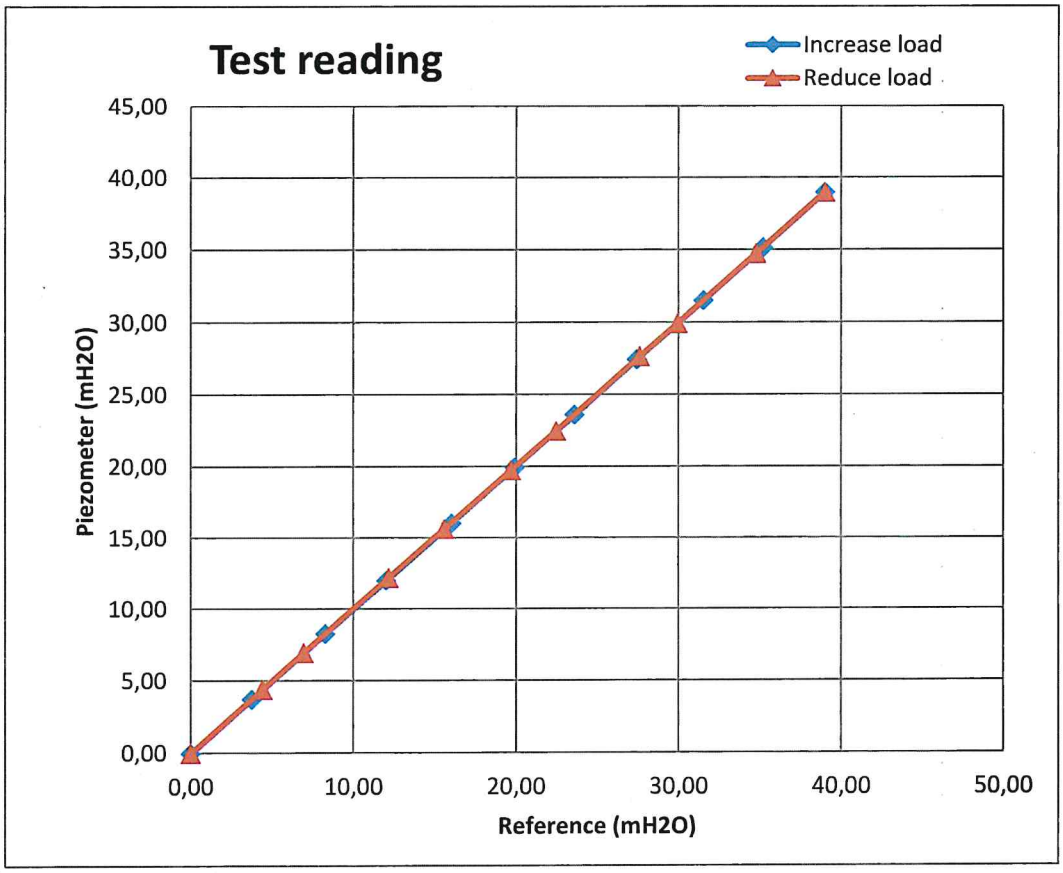


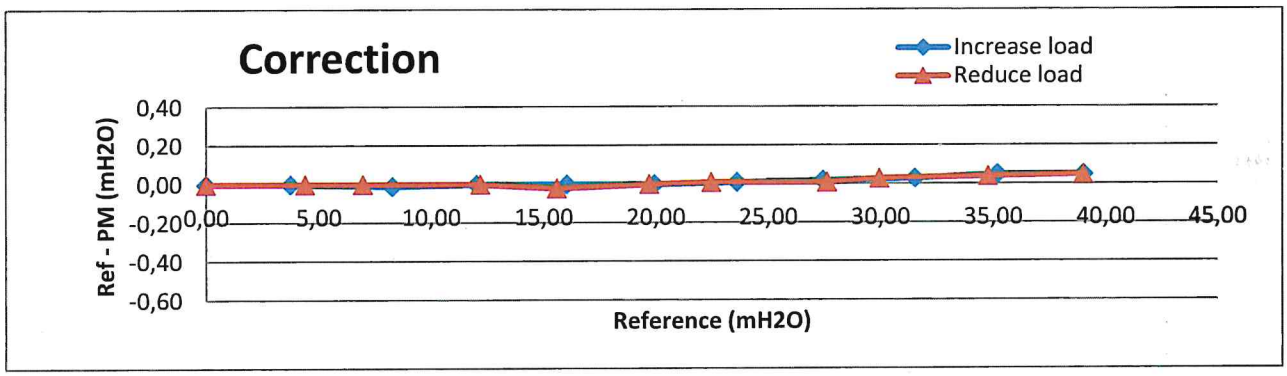

punkt 546-16 spiss 10 m

2024-03-13
1710338028

# Calibration certificate for piezometer

PM Serial number: 35768(with memory)

Calibration day: 20240313

Reference equipment: GE Druck PACE 1000 S/N: 4393171

| Ref mH2O | PM mH2O | Corr mH2O |
|---|---|---|
| 0,00 | 0,01 | -0,01 |
| 3,73 | 3,74 | -0,01 |
| 8,27 | 8,29 | -0,02 |
| 12,02 | 12,03 | -0,01 |
| 16,03 | 16,04 | -0,01 |
| 19,93 | 19,93 | 0,00 |
| 23,62 | 23,61 | 0,01 |
| 27,45 | 27,43 | 0,02 |
| 31,54 | 31,51 | 0,03 |
| 35,20 | 35,15 | 0,05 |
| 39,04 | 38,98 | 0,06 |
| 34,79 | 34,74 | 0,05 |
| 29,97 | 29,93 | 0,04 |
| 27,65 | 27,63 | 0,02 |
| 22,48 | 22,47 | 0,01 |
| 19,71 | 19,72 | -0,01 |
| 15,61 | 15,62 | -0,01 |
| 12,18 | 12,19 | -0,01 |
| 6,95 | 6,96 | -0,01 |
| 4,41 | 4,41 | 0,00 |
| 0,00 | 0,00 | 0,00 |

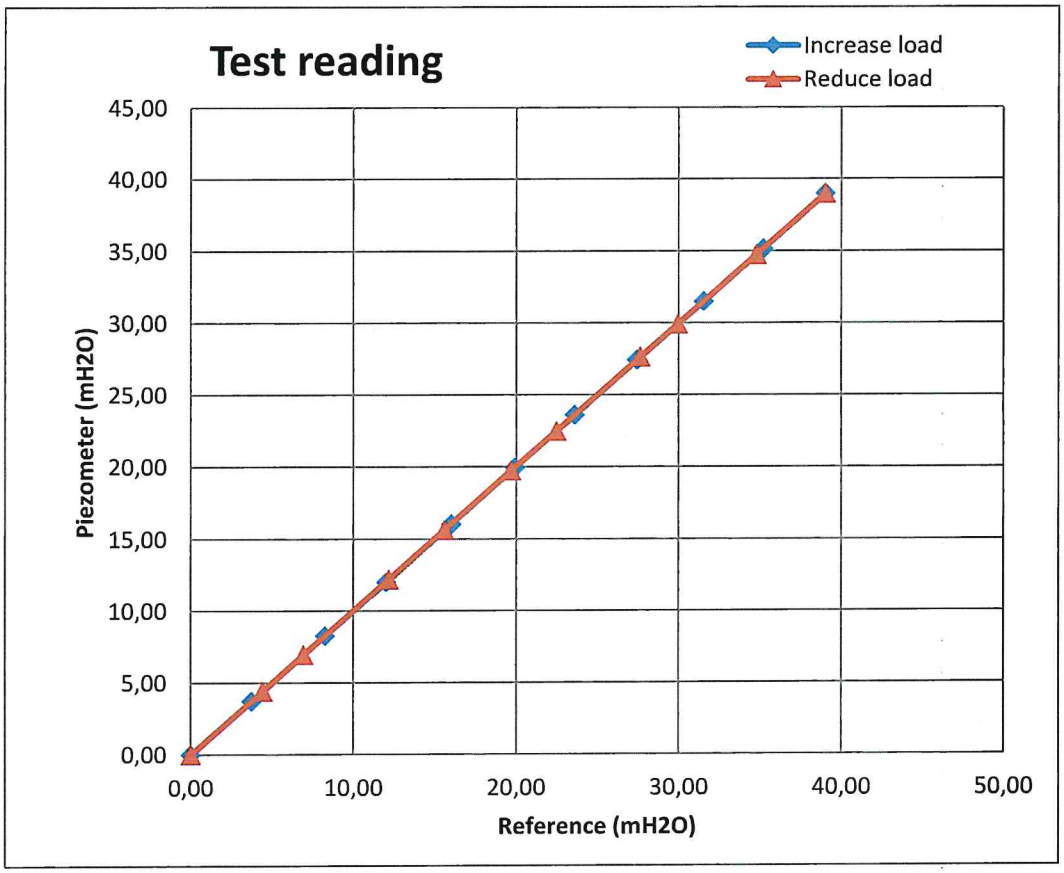


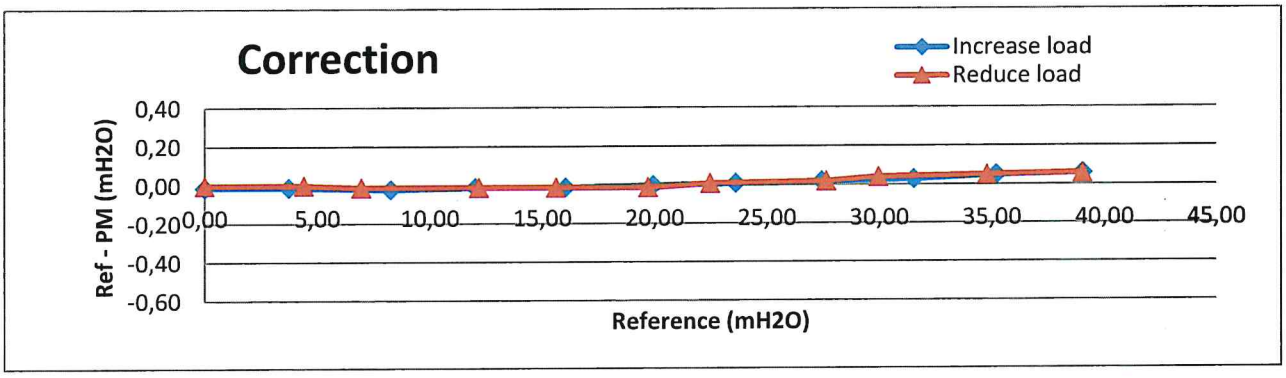

punkt 548-2 spiss 20 m

GEOTECH

2024-01-31
1706683750

# Calibration certificate for piezometer

PM Serial number: 35464(with memory)

Calibration day: 20240131

Reference equipment: GE Druck PACE 1000 S/N: 4393171

| Ref mH2O | PM mH2O | Corr mH2O |
|---|---|---|
| 0,00 | 0,00 | 0,00 |
| 3,61 | 3,61 | 0,00 |
| 7,65 | 7,66 | -0,01 |
| 12,14 | 12,15 | -0,01 |
| 15,78 | 15,80 | -0,02 |
| 19,89 | 19,90 | -0,01 |
| 23,60 | 23,61 | -0,01 |
| 27,58 | 27,58 | 0,00 |
| 31,32 | 31,30 | 0,02 |
| 35,10 | 35,06 | 0,04 |
| 38,96 | 38,90 | 0,06 |
| 34,47 | 34,43 | 0,04 |
| 30,91 | 30,88 | 0,03 |
| 26,69 | 26,68 | 0,01 |
| 23,86 | 23,86 | 0,00 |
| 18,37 | 18,36 | 0,01 |
| 15,03 | 15,05 | -0,02 |
| 11,93 | 11,95 | -0,02 |
| 6,68 | 6,69 | -0,01 |
| 4,81 | 4,81 | 0,00 |
| 0,01 | 0,00 | 0,01 |

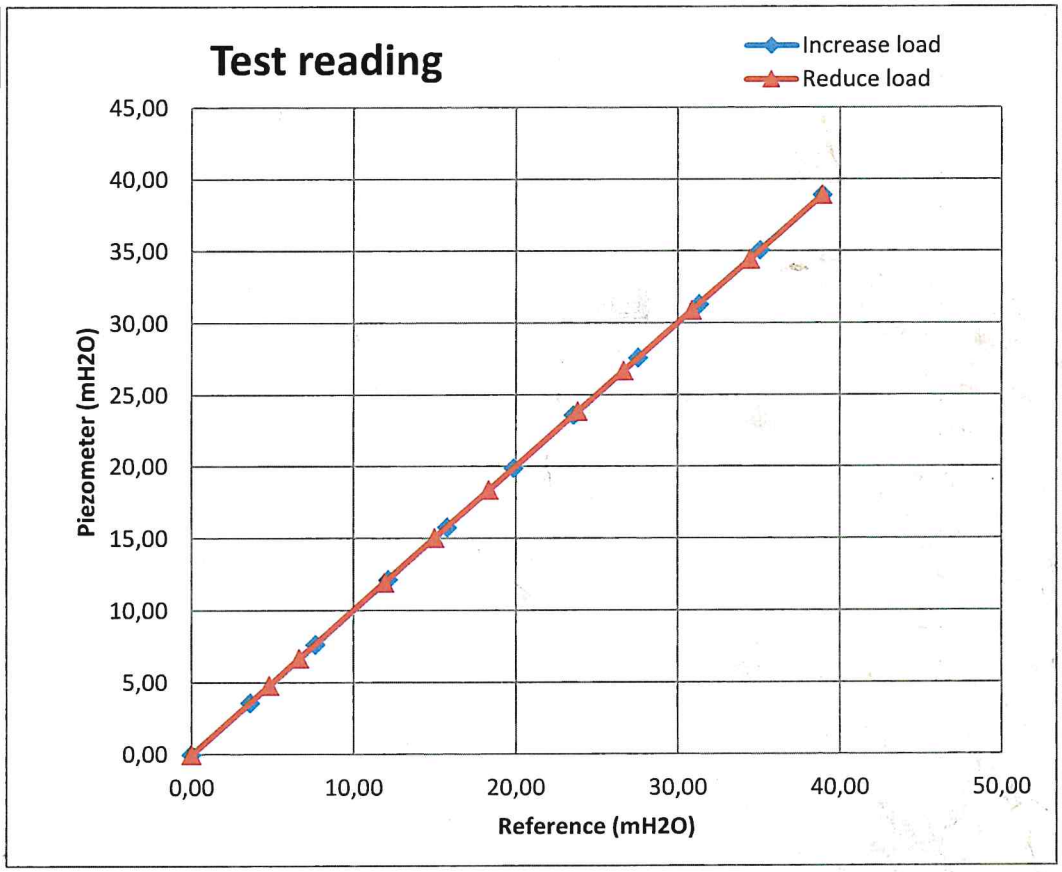


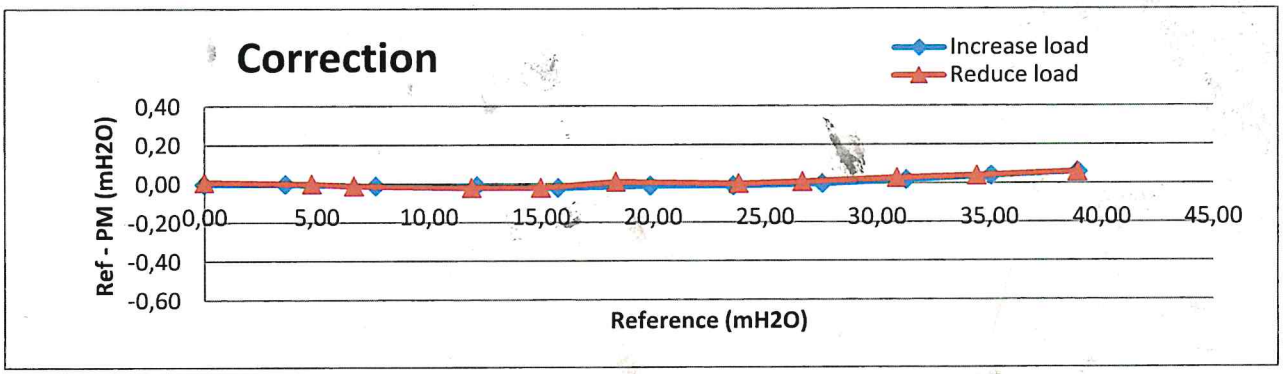

punkt 548-2 spiss 5 m

2024-01-31
1706683750

# Calibration certificate for piezometer

PM Serial number: 35465(with memory)

Calibration day: 20240131

Reference equipment: GE Druck PACE 1000 S/N: 4393171

| Ref mH2O | PM mH2O | Corr mH2O |
|---|---|---|
| 0,00 | 0,00 | 0,00 |
| 3,61 | 3,61 | 0,00 |
| 7,65 | 7,66 | -0,01 |
| 12,15 | 12,15 | 0,00 |
| 15,79 | 15,80 | -0,01 |
| 19,90 | 19,90 | 0,00 |
| 23,62 | 23,61 | 0,01 |
| 27,60 | 27,58 | 0,02 |
| 31,33 | 31,30 | 0,03 |
| 35,12 | 35,06 | 0,06 |
| 38,99 | 38,90 | 0,09 |
| 34,48 | 34,43 | 0,05 |
| 30,92 | 30,88 | 0,04 |
| 26,71 | 26,68 | 0,03 |
| 23,87 | 23,86 | 0,01 |
| 18,37 | 18,36 | 0,01 |
| 15,05 | 15,05 | 0,00 |
| 11,95 | 11,95 | 0,00 |
| 6,68 | 6,69 | -0,01 |
| 4,81 | 4,81 | 0,00 |
| 0,00 | 0,00 | 0,00 |

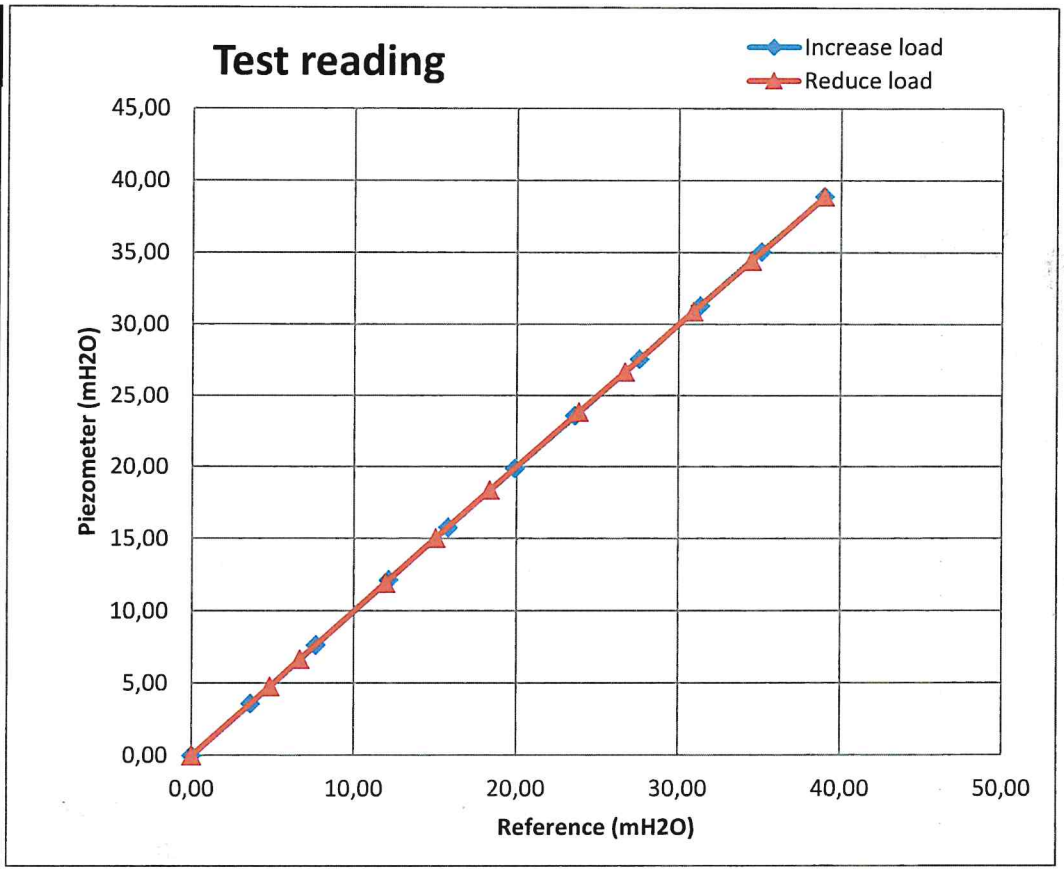


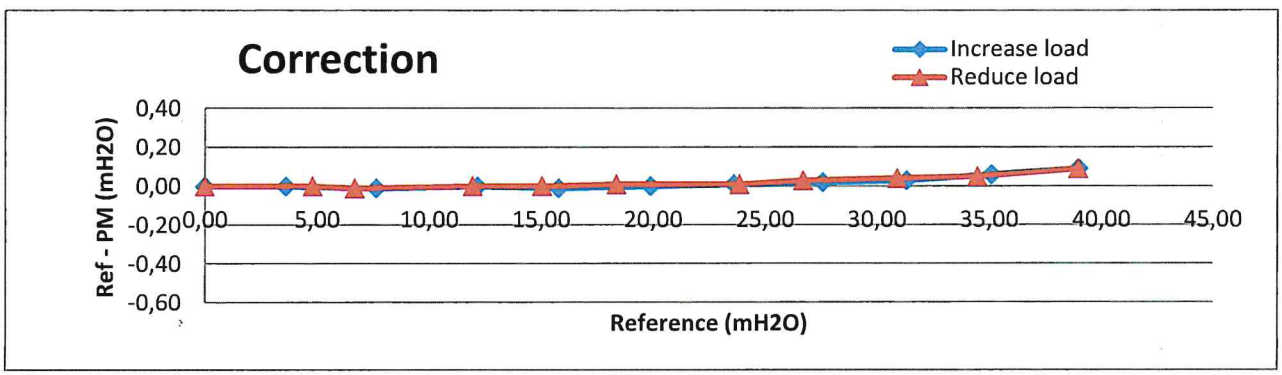

punkt RG11 spiss 5 m

GEOTECH

Gothenburg 2023-10-24

# Calibration certificate for piezometer

PM Serial number: 35018 (with memory)

Calibration day: 20231003 Calibrated by: .....

C. Söderberg

Reference equipment: GE Druck PACE 1000 S/N: 4393171

| Ref mH2O | PM mH2O | Corr mH2O |
|---|---|---|
| 0,00 | 0,01 | -0,01 |
| 2,01 | 2,00 | 0,01 |
| 6,88 | 6,89 | -0,01 |
| 11,53 | 11,55 | -0,02 |
| 15,97 | 15,98 | -0,01 |
| 20,07 | 20,07 | 0,00 |
| 24,02 | 24,02 | 0,00 |
| 28,24 | 28,22 | 0,02 |
| 32,31 | 32,26 | 0,05 |
| 36,42 | 36,36 | 0,06 |
| 40,80 | 40,72 | 0,08 |
| 36,33 | 36,27 | 0,06 |
| 31,54 | 31,50 | 0,04 |
| 27,53 | 27,50 | 0,03 |
| 23,36 | 23,34 | 0,02 |
| 20,49 | 20,49 | 0,00 |
| 14,53 | 14,54 | -0,01 |
| 11,66 | 11,67 | -0,01 |
| 6,61 | 6,62 | -0,01 |
| 2,31 | 2,31 | 0,00 |
| 0,00 | 0,00 | 0,00 |

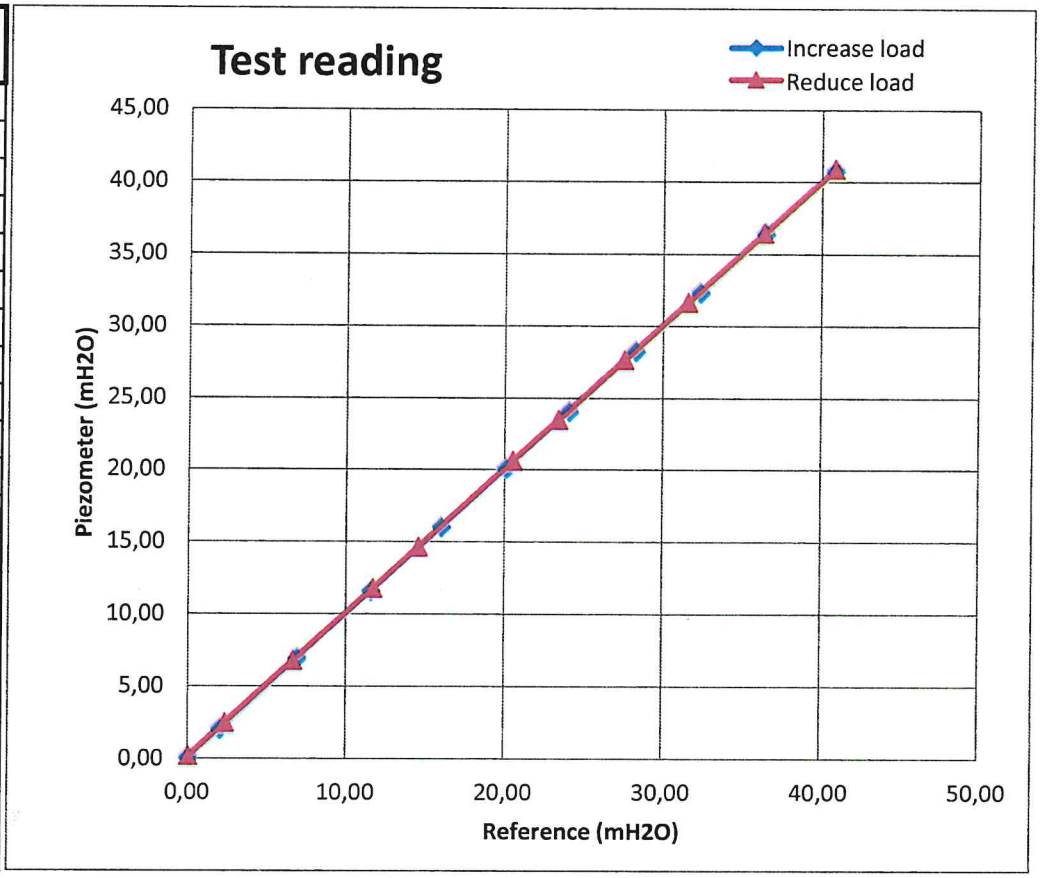


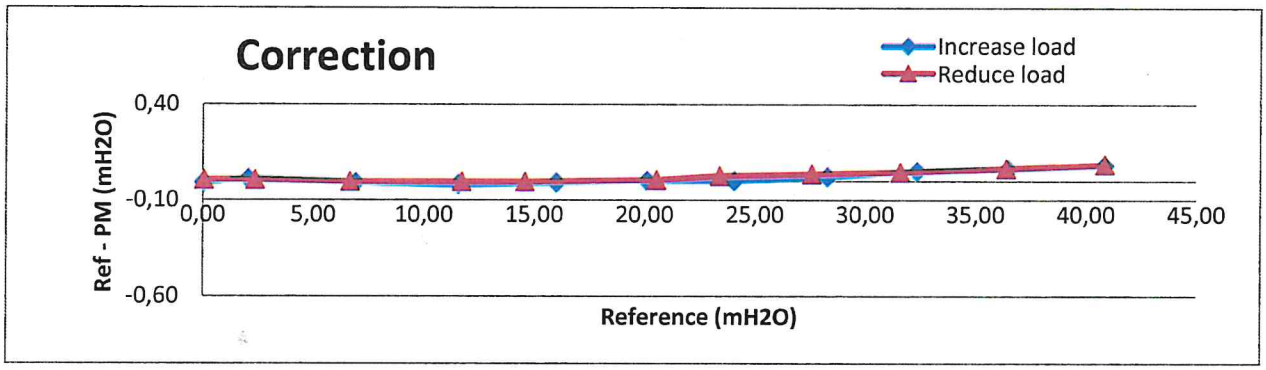

punkt RG11 spiss 20 m

GEOTECH

Gothenburg 2023-10-24

# Calibration certificate for piezometer

PM Serial number: 35020 (with memory)

Calibration day: 20231003 Calibrated by: .....

C. Söderberg

Reference equipment: GE Druck PACE 1000 S/N: 4393171

| Ref mH2O | PM mH2O | Corr mH2O |
|---|---|---|
| 0,00 | 0,00 | 0,00 |
| 2,00 | 2,00 | 0,00 |
| 6,88 | 6,89 | -0,01 |
| 11,54 | 11,55 | -0,01 |
| 15,96 | 15,98 | -0,02 |
| 20,06 | 20,07 | -0,01 |
| 24,02 | 24,02 | 0,00 |
| 28,23 | 28,22 | 0,01 |
| 32,29 | 32,26 | 0,03 |
| 36,41 | 36,36 | 0,05 |
| 40,79 | 40,72 | 0,07 |
| 36,32 | 36,27 | 0,05 |
| 31,53 | 31,50 | 0,03 |
| 27,52 | 27,50 | 0,02 |
| 23,35 | 23,34 | 0,01 |
| 20,49 | 20,49 | 0,00 |
| 14,53 | 14,54 | -0,01 |
| 11,65 | 11,67 | -0,02 |
| 6,61 | 6,62 | -0,01 |
| 2,31 | 2,31 | 0,00 |
| 0,00 | 0,00 | 0,00 |

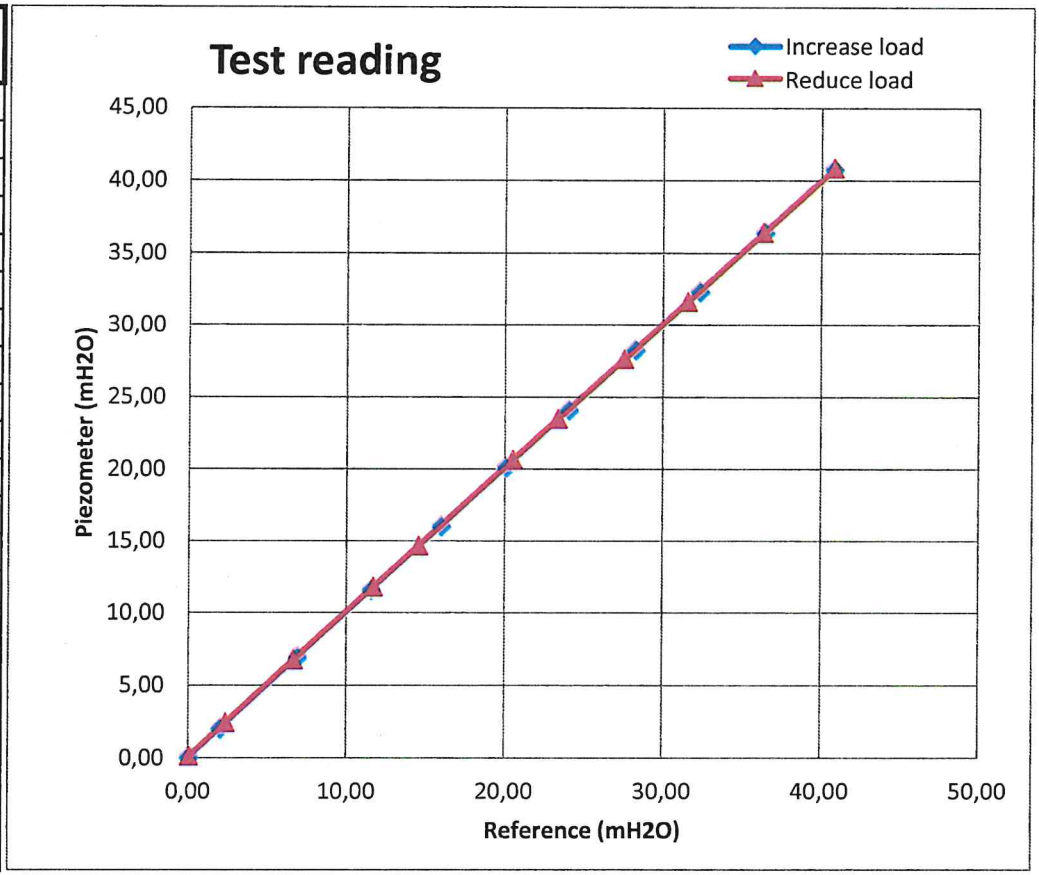


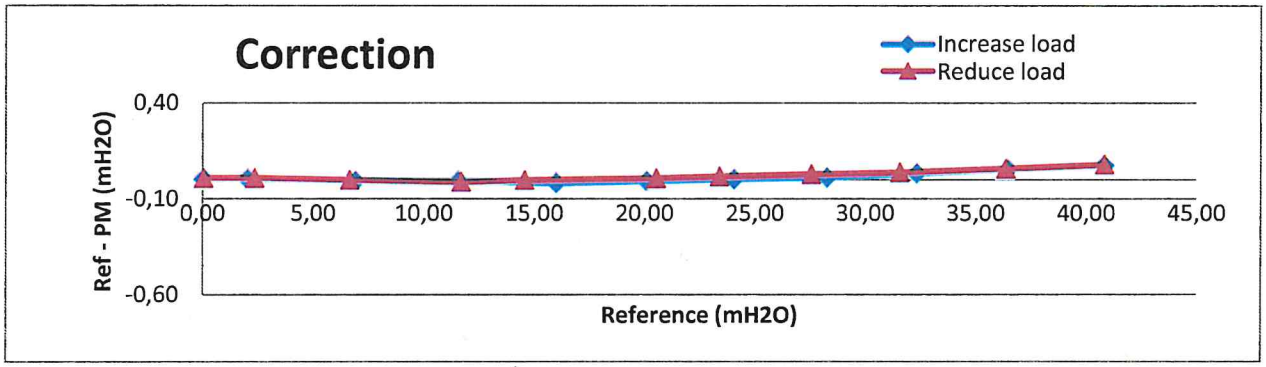

punkt RG16 spiss 15 m

2024-01-29
1706526064

# Calibration certificate for piezometer

PM Serial number: 35461(with memory)

Calibration day: 20240129

Reference equipment: GE Druck PACE 1000 S/N: 4393171

| Ref mH2O | PM mH2O | Corr mH2O |
|---|---|---|
| 0,00 | 0,00 | 0,00 |
| 3,97 | 3,98 | -0,01 |
| 8,60 | 8,61 | -0,01 |
| 12,13 | 12,14 | -0,01 |
| 16,05 | 16,06 | -0,01 |
| 20,09 | 20,09 | 0,00 |
| 23,69 | 23,68 | 0,01 |
| 27,66 | 27,63 | 0,03 |
| 31,48 | 31,44 | 0,04 |
| 35,21 | 35,16 | 0,05 |
| 39,31 | 39,23 | 0,08 |
| 33,91 | 33,86 | 0,05 |
| 31,60 | 31,57 | 0,03 |
| 26,94 | 26,91 | 0,03 |
| 22,72 | 22,70 | 0,02 |
| 19,98 | 19,97 | 0,01 |
| 15,07 | 15,07 | 0,00 |
| 12,02 | 12,03 | -0,01 |
| 7,30 | 7,31 | -0,01 |
| 3,87 | 3,88 | -0,01 |
| 0,00 | 0,00 | 0,00 |

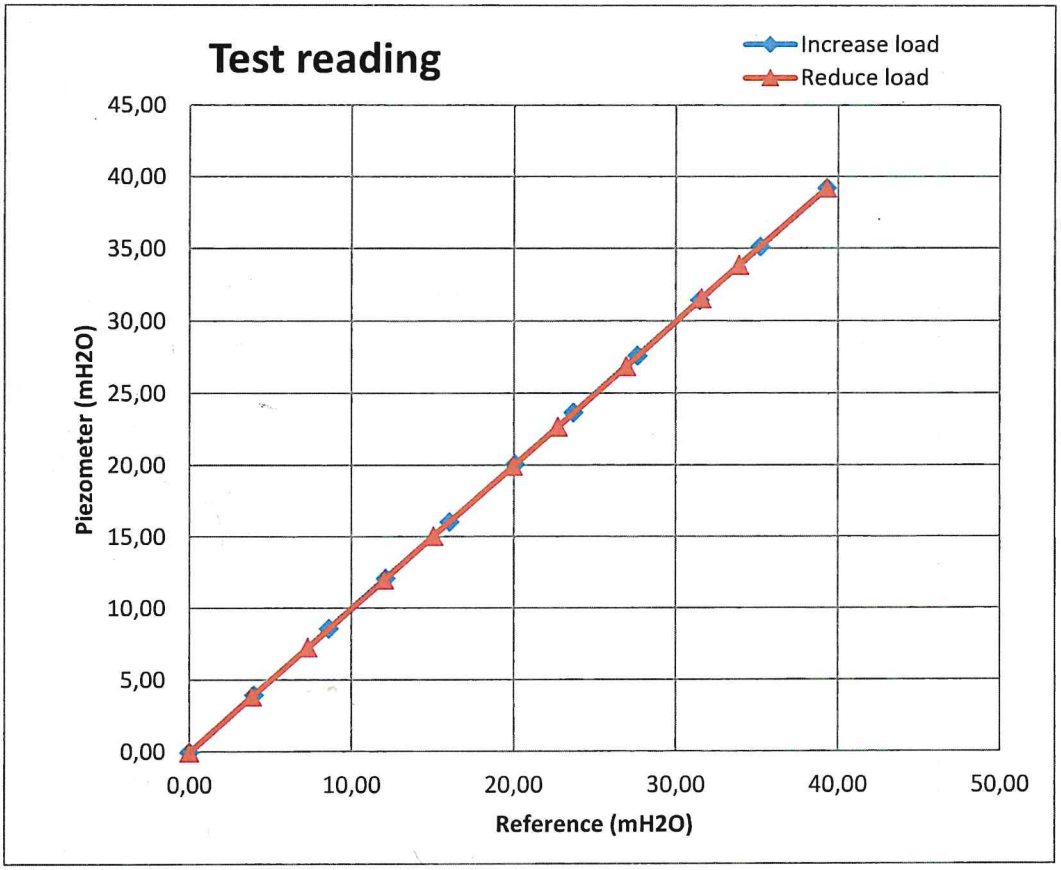


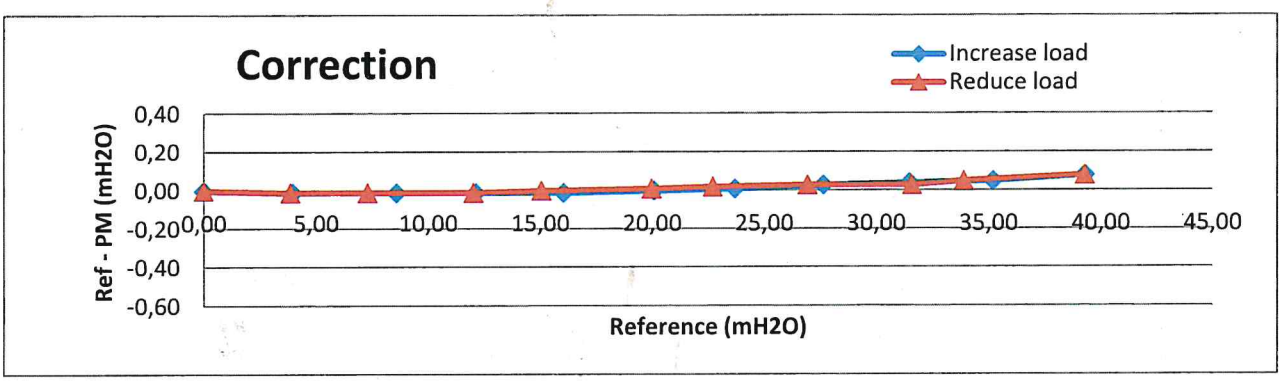

punkt RG16 spiss 25 m

2024-02-02
1706878778

# Calibration certificate for piezometer

PM Serial number: 35531(with memory)

Calibration day: 20240202

Reference equipment: GE Druck PACE 1000 S/N: 4393171

| Ref mH2O | PM mH2O | Corr mH2O |
|---|---|---|
| 0,00 | 0,02 | -0,02 |
| 19,05 | 19,12 | -0,07 |
| 40,62 | 40,72 | -0,10 |
| 60,56 | 60,66 | -0,10 |
| 80,66 | 80,76 | -0,10 |
| 101,92 | 101,99 | -0,07 |
| 121,47 | 121,49 | -0,02 |
| 141,15 | 141,14 | 0,01 |
| 161,91 | 161,81 | 0,10 |
| 181,76 | 181,59 | 0,17 |
| 202,32 | 202,08 | 0,24 |
| 182,98 | 182,89 | 0,09 |
| 161,13 | 161,05 | 0,08 |
| 140,19 | 140,16 | 0,03 |
| 120,31 | 120,25 | 0,06 |
| 100,57 | 100,65 | -0,08 |
| 79,47 | 79,54 | -0,07 |
| 59,06 | 59,16 | -0,10 |
| 39,13 | 39,22 | -0,09 |
| 19,79 | 19,86 | -0,07 |
| 0,00 | 0,01 | -0,01 |

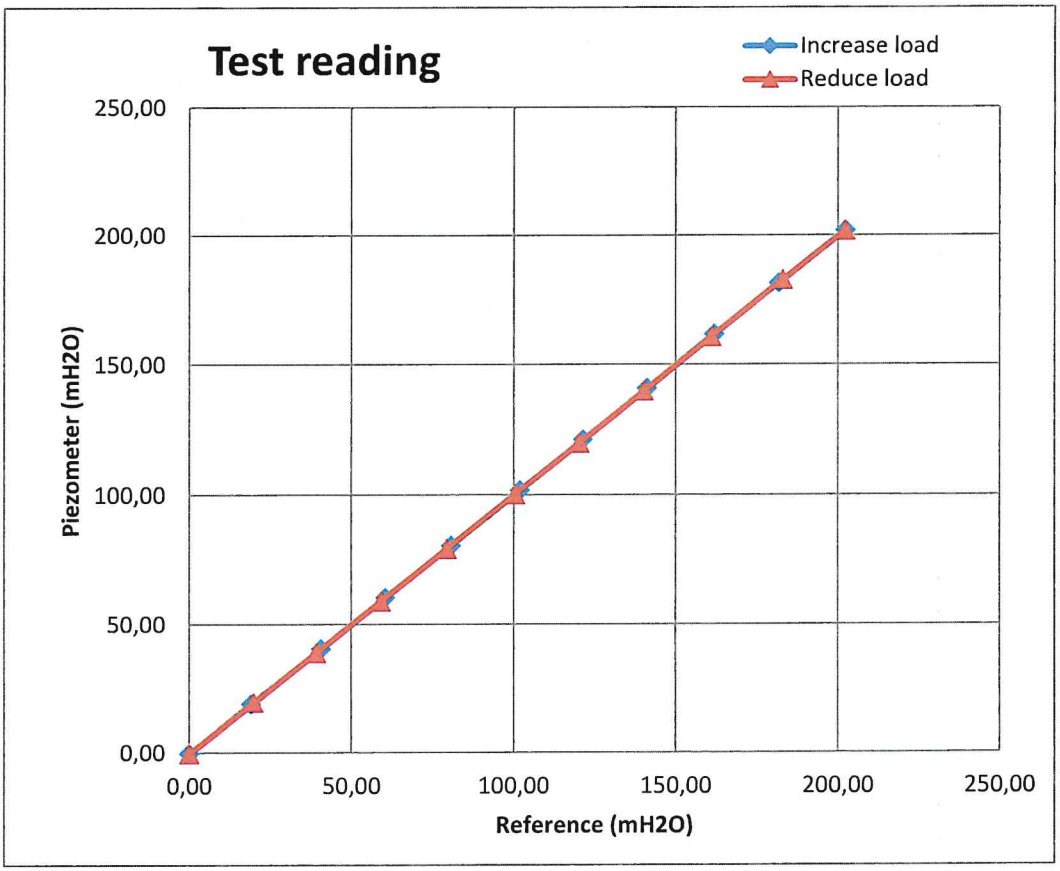


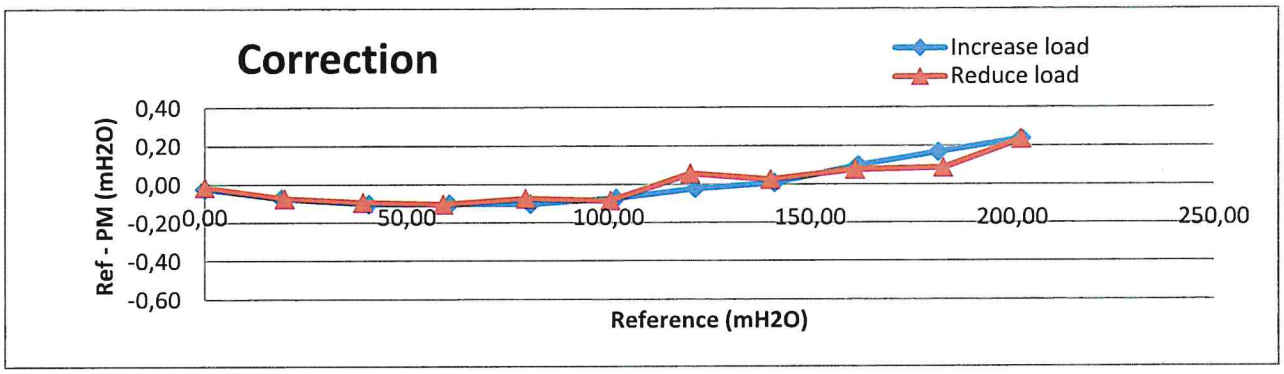

GeoStrøm AS
Grunnundersøkelser

Vedlegg 6

# Avlesninger av poretrykksmålere

Pizeometer Scheme
**0-1b**
Name
Nannestad NVE
Serial Number
35808
Installation Depth m
20
Installation Date
10.10.2024
Atmospheric Pressure
No
Longitude
11.020013
Latitude
60.210012
Altitude
176.7

| Serial | Date Time | mmH2O | kPa | °C | Volt |
|---|---|---|---|---|---|
| 35808 | 11.10.2024 00:50 | 27736 | 271,99 | 5,5 | 5,9 |
| 35808 | 12.10.2024 00:50 | 27255 | 267,27 | 5,5 | 6,4 |
| 35808 | 13.10.2024 00:50 | 27107 | 265,82 | 5,5 | 6,5 |
| 35808 | 14.10.2024 00:50 | 27045 | 265,21 | 5,5 | 6,5 |
| 35808 | 15.10.2024 00:50 | 27100 | 265,75 | 5,5 | 6,5 |
| 35808 | 16.10.2024 00:50 | 27117 | 265,92 | 5,5 | 6,5 |
| 35808 | 17.10.2024 00:50 | 27071 | 265,47 | 5,5 | 6,5 |
| 35808 | 18.10.2024 00:50 | 27006 | 264,83 | 5,5 | 6,5 |
| 35808 | 19.10.2024 00:50 | 27015 | 264,92 | 5,5 | 6,5 |
| 35808 | 20.10.2024 00:50 | 26994 | 264,71 | 5,5 | 6,5 |
| 35808 | 21.10.2024 00:50 | 26879 | 263,59 | 5,5 | 6,5 |
| 35808 | 22.10.2024 00:50 | 26983 | 264,61 | 5,5 | 6,5 |
| 35808 | 23.10.2024 00:50 | 26975 | 264,53 | 5,5 | 6,5 |
| 35808 | 24.10.2024 00:50 | 27049 | 265,25 | 5,5 | 6,5 |
| 35808 | 25.10.2024 00:50 | 27033 | 265,1 | 5,5 | 6,5 |
| 35808 | 26.10.2024 00:50 | 26994 | 264,71 | 5,5 | 6,5 |
| 35808 | 27.10.2024 00:50 | 26934 | 264,13 | 5,5 | 6,5 |
| 35808 | 28.10.2024 00:50 | 26931 | 264,1 | 5,5 | 6,5 |
| 35808 | 29.10.2024 00:50 | 27014 | 264,91 | 5,5 | 6,5 |
| 35808 | 30.10.2024 00:50 | 26919 | 263,98 | 5,5 | 6,5 |
| 35808 | 31.10.2024 00:50 | 26972 | 264,5 | 5,5 | 6,5 |
| 35808 | 01.11.2024 00:50 | 26749 | 262,31 | 5,5 | 6,5 |

| | | | | | |
|---|---|---|---|---|---|
| 35808 | 02.11.2024 00:50 | 27009 | 264,86 | 5,5 | 6,5 |
| 35808 | 03.11.2024 00:50 | 27007 | 264,84 | 5,5 | 6,5 |
| 35808 | 04.11.2024 00:50 | 27076 | 265,52 | 5,5 | 6,5 |
| 35808 | 05.11.2024 00:50 | 27068 | 265,44 | 5,5 | 6,5 |
| 35808 | 06.11.2024 00:50 | 27073 | 265,49 | 5,5 | 6,5 |
| 35808 | 07.11.2024 00:50 | 27112 | 265,87 | 5,5 | 6,5 |
| 35808 | 08.11.2024 00:50 | 27150 | 266,24 | 5,5 | 6,5 |
| 35808 | 09.11.2024 00:50 | 27139 | 266,14 | 5,5 | 6,6 |
| 35808 | 10.11.2024 00:50 | 27123 | 265,98 | 5,5 | 6,5 |
| 35808 | 11.11.2024 00:50 | 27055 | 265,31 | 5,5 | 6,6 |
| 35808 | 12.11.2024 00:50 | 27127 | 266,02 | 5,5 | 6,6 |
| 35808 | 13.11.2024 00:50 | 27096 | 265,71 | 5,5 | 6,5 |
| 35808 | 14.11.2024 00:50 | 26988 | 264,65 | 5,5 | 6,5 |
| 35808 | 15.11.2024 00:50 | 26959 | 264,37 | 5,5 | 6,6 |
| 35808 | 16.11.2024 00:50 | 26770 | 262,52 | 5,5 | 6,6 |
| 35808 | 17.11.2024 00:50 | 26688 | 261,71 | 5,5 | 6,5 |
| 35808 | 18.11.2024 00:50 | 26743 | 262,25 | 5,5 | 6,6 |
| 35808 | 19.11.2024 00:50 | 26768 | 262,5 | 5,5 | 6,5 |
| 35808 | 20.11.2024 00:50 | 26770 | 262,52 | 5,5 | 6,6 |
| 35808 | 21.11.2024 00:50 | 26759 | 262,41 | 5,5 | 6,6 |
| 35808 | 22.11.2024 00:50 | 26711 | 261,94 | 5,5 | 6,6 |

Pizeometer Scheme
**0-1b**
Name
Nannestad NVE
Serial Number
35947
Installation Depth m
10
Installation Date
10.10.2024
Atmospheric Pressure
No
Longitude
11.020013
Latitude
60.210012
Altitude
176.7

| Serial | Date Time | mmH2O | kPa | °C | Volt |
|---|---|---|---|---|---|
| 35947 | 11.10.2024 00:27 | 18786 | 184,22 | 5,5 | 6 |
| 35947 | 12.10.2024 00:27 | 17853 | 175,07 | 5,5 | 6,3 |
| 35947 | 13.10.2024 00:27 | 17511 | 171,72 | 5,5 | 6,4 |
| 35947 | 14.10.2024 00:27 | 17327 | 169,92 | 5,5 | 6,4 |
| 35947 | 15.10.2024 00:27 | 17283 | 169,48 | 6 | 6,5 |
| 35947 | 16.10.2024 00:27 | 17248 | 169,14 | 6 | 6,5 |
| 35947 | 17.10.2024 00:27 | 17126 | 167,94 | 6 | 6,5 |
| 35947 | 18.10.2024 00:27 | 17011 | 166,82 | 6 | 6,5 |
| 35947 | 19.10.2024 00:27 | 16982 | 166,53 | 6 | 6,5 |
| 35947 | 20.10.2024 00:27 | 16925 | 165,97 | 6 | 6,5 |
| 35947 | 21.10.2024 00:27 | 16785 | 164,6 | 6 | 6,5 |
| 35947 | 22.10.2024 00:27 | 16859 | 165,33 | 6 | 6,5 |
| 35947 | 23.10.2024 00:27 | 16839 | 165,13 | 6 | 6,5 |
| 35947 | 24.10.2024 00:27 | 16910 | 165,83 | 6 | 6,5 |
| 35947 | 25.10.2024 00:27 | 16896 | 165,69 | 6 | 6,5 |
| 35947 | 26.10.2024 00:27 | 16838 | 165,12 | 6 | 6,5 |
| 35947 | 27.10.2024 00:27 | 16775 | 164,5 | 6 | 6,5 |
| 35947 | 28.10.2024 00:27 | 16751 | 164,27 | 6 | 6,5 |
| 35947 | 29.10.2024 00:27 | 16832 | 165,06 | 6 | 6,5 |
| 35947 | 30.10.2024 00:27 | 16730 | 164,06 | 6 | 6,5 |
| 35947 | 31.10.2024 00:27 | 16780 | 164,55 | 6 | 6,5 |
| 35947 | 01.11.2024 00:27 | 16547 | 162,27 | 6 | 6,5 |

| | | | | | |
|---|---|---|---|---|---|
| 35947 | 02.11.2024 00:27 | 16815 | 164,89 | 6 | 6,5 |
| 35947 | 03.11.2024 00:27 | 16807 | 164,82 | 6 | 6,5 |
| 35947 | 04.11.2024 00:27 | 16881 | 165,54 | 6 | 6,5 |
| 35947 | 05.11.2024 00:27 | 16854 | 165,28 | 6 | 6,5 |
| 35947 | 06.11.2024 00:27 | 16850 | 165,24 | 6 | 6,5 |
| 35947 | 07.11.2024 00:27 | 16883 | 165,56 | 6 | 6,5 |
| 35947 | 08.11.2024 00:27 | 16932 | 166,04 | 6 | 6,5 |
| 35947 | 09.11.2024 00:27 | 16896 | 165,69 | 6 | 6,5 |
| 35947 | 10.11.2024 00:27 | 16893 | 165,66 | 6 | 6,5 |
| 35947 | 11.11.2024 00:27 | 16809 | 164,84 | 6 | 6,5 |
| 35947 | 12.11.2024 00:27 | 16881 | 165,54 | 6 | 6,5 |
| 35947 | 13.11.2024 00:27 | 16847 | 165,21 | 6 | 6,5 |
| 35947 | 14.11.2024 00:27 | 16719 | 163,95 | 6 | 6,5 |
| 35947 | 15.11.2024 00:27 | 16693 | 163,7 | 6 | 6,5 |
| 35947 | 16.11.2024 00:27 | 16504 | 161,84 | 6 | 6,5 |
| 35947 | 17.11.2024 00:27 | 16382 | 160,65 | 6 | 6,5 |
| 35947 | 18.11.2024 00:27 | 16446 | 161,28 | 6 | 6,5 |
| 35947 | 19.11.2024 00:27 | 16475 | 161,56 | 6 | 6,5 |
| 35947 | 20.11.2024 00:27 | 16472 | 161,53 | 6 | 6,5 |
| 35947 | 21.11.2024 00:27 | 16454 | 161,35 | 6 | 6,5 |
| 35947 | 22.11.2024 00:27 | 16400 | 160,82 | 6 | 6,5 |

Pizeometer Scheme

**116G-1**

Name

Nannestad NVE

Serial Number

35765

Installation Depth m

10.0

Installation Date

14.10.2024

Atmospheric Pressure

No

Longitude

11.124401

Latitude

60.109336

Altitude

126.35

| Serial | Date Time | mmH2O | kPa | °C | Volt |
|---|---|---|---|---|---|
| 35765 | 15.10.2024 00:23 | 20345 | 199,51 | 5 | 5,5 |
| 35765 | 16.10.2024 00:23 | 19145 | 187,74 | 5 | 5,9 |
| 35765 | 17.10.2024 00:23 | 19355 | 189,8 | 5 | 6,1 |
| 35765 | 18.10.2024 00:23 | 19276 | 189,03 | 5 | 6,1 |
| 35765 | 19.10.2024 00:23 | 19247 | 188,74 | 5 | 6,2 |
| 35765 | 20.10.2024 00:23 | 19218 | 188,46 | 5 | 6,2 |
| 35765 | 21.10.2024 00:23 | 19128 | 187,58 | 5 | 6,3 |
| 35765 | 22.10.2024 00:23 | 19196 | 188,24 | 5 | 6,3 |
| 35765 | 23.10.2024 00:23 | 19186 | 188,15 | 5 | 6,3 |
| 35765 | 24.10.2024 00:23 | 19244 | 188,71 | 5 | 6,3 |
| 35765 | 25.10.2024 00:23 | 19221 | 188,49 | 5 | 6,3 |
| 35765 | 26.10.2024 00:23 | 19175 | 188,04 | 5 | 6,3 |
| 35765 | 27.10.2024 00:23 | 19109 | 187,39 | 5 | 6,4 |
| 35765 | 28.10.2024 00:23 | 19118 | 187,48 | 5 | 6,4 |
| 35765 | 29.10.2024 00:23 | 19202 | 188,3 | 5 | 6,4 |
| 35765 | 30.10.2024 00:23 | 19094 | 187,24 | 5 | 6,4 |

Pizeometer Scheme
116G-1
Name
Nannestad NVE
Serial Number
35806
Installation Depth m
5.0
Installation Date
14.10.2024
Atmospheric Pressure
No
Longitude
11.124401
Latitude
60.109336
Altitude
126.35

| Serial | Date Time | mmH2O | kPa | °C | Volt |
|---|---|---|---|---|---|
| 35806 | 15.10.2024 00:48 | 14872 | 145,84 | 6 | 5,8 |
| 35806 | 16.10.2024 00:48 | 14127 | 138,53 | 6 | 6,1 |
| 35806 | 17.10.2024 00:48 | 14091 | 138,18 | 6 | 6,1 |
| 35806 | 18.10.2024 00:48 | 14023 | 137,51 | 6 | 6,2 |
| 35806 | 19.10.2024 00:48 | 14022 | 137,51 | 6 | 6,2 |
| 35806 | 20.10.2024 00:48 | 14014 | 137,43 | 6 | 6,2 |
| 35806 | 21.10.2024 00:48 | 13958 | 136,88 | 6 | 6,2 |
| 35806 | 22.10.2024 00:48 | 14030 | 137,58 | 6 | 6,3 |
| 35806 | 23.10.2024 00:48 | 14010 | 137,39 | 6 | 6,3 |
| 35806 | 24.10.2024 00:48 | 14065 | 137,93 | 6 | 6,3 |
| 35806 | 25.10.2024 00:48 | 14047 | 137,75 | 6 | 6,3 |
| 35806 | 26.10.2024 00:48 | 14001 | 137,3 | 6 | 6,3 |
| 35806 | 27.10.2024 00:48 | 13931 | 136,61 | 6 | 6,3 |
| 35806 | 28.10.2024 00:48 | 13918 | 136,49 | 6 | 6,3 |
| 35806 | 29.10.2024 00:48 | 14021 | 137,5 | 6 | 6,3 |
| 35806 | 30.10.2024 00:48 | 13918 | 136,49 | 6,5 | 6,3 |

Pizeometer Scheme
116G-2
Name
Nannestad NVE
Serial Number
35606
Installation Depth m
30.0
Installation Date
08.10.2024
Atmospheric Pressure
No
Longitude
11.124067
Latitude
60.108352
Altitude
159.2

| Serial | Date Time | mmH2O | kPa | °C | Volt |
|---|---|---|---|---|---|
| 35606 | 09.10.2024 00:23 | 22577 | 221,4 | 7 | 6,4 |
| 35606 | 10.10.2024 00:23 | 20433 | 200,37 | 7 | 6,4 |
| 35606 | 11.10.2024 00:23 | 19953 | 195,67 | 7 | 6,5 |
| 35606 | 12.10.2024 00:23 | 19872 | 194,87 | 7 | 6,5 |
| 35606 | 13.10.2024 00:23 | 19786 | 194,03 | 7 | 6,5 |
| 35606 | 14.10.2024 00:23 | 19703 | 193,22 | 7 | 6,5 |
| 35606 | 15.10.2024 00:23 | 19751 | 193,69 | 7 | 6,5 |
| 35606 | 16.10.2024 00:23 | 19751 | 193,69 | 7 | 6,5 |
| 35606 | 17.10.2024 00:23 | 19707 | 193,25 | 7 | 6,5 |
| 35606 | 18.10.2024 00:23 | 19629 | 192,49 | 7 | 6,5 |
| 35606 | 19.10.2024 00:23 | 19601 | 192,21 | 7 | 6,5 |
| 35606 | 20.10.2024 00:23 | 19561 | 191,82 | 7 | 6,5 |
| 35606 | 21.10.2024 00:23 | 19458 | 190,81 | 7 | 6,5 |
| 35606 | 22.10.2024 00:23 | 19504 | 191,26 | 7 | 6,5 |
| 35606 | 23.10.2024 00:23 | 19529 | 191,51 | 7 | 6,5 |
| 35606 | 24.10.2024 00:23 | 19604 | 192,24 | 7 | 6,5 |
| 35606 | 25.10.2024 00:23 | 19603 | 192,23 | 7 | 6,5 |
| 35606 | 26.10.2024 00:23 | 19563 | 191,84 | 7 | 6,5 |
| 35606 | 27.10.2024 00:23 | 19493 | 191,16 | 7 | 6,5 |
| 35606 | 28.10.2024 00:23 | 19481 | 191,04 | 7 | 6,5 |

Pizeometer Scheme
116G-2
Name
Nannestad NVE
Serial Number
35948
Installation Depth m
12.0
Installation Date
08.10.2024
Atmospheric Pressure
No
Longitude
11.124067
Latitude
60.108352
Altitude
159.2

| Serial | Date Time | mmH2O | kPa | °C | Volt |
|---|---|---|---|---|---|
| 35948 | 09.10.2024 00:00 | 17130 | 167,98 | 6 | 6,5 |
| 35948 | 10.10.2024 00:00 | 15136 | 148,43 | 6 | 6,5 |
| 35948 | 11.10.2024 00:00 | 14836 | 145,49 | 6 | 6,5 |
| 35948 | 12.10.2024 00:00 | 14797 | 145,11 | 6 | 6,5 |
| 35948 | 13.10.2024 00:00 | 14722 | 144,37 | 6 | 6,5 |
| 35948 | 14.10.2024 00:00 | 14662 | 143,78 | 6 | 6,5 |
| 35948 | 15.10.2024 00:00 | 14713 | 144,28 | 6 | 6,5 |
| 35948 | 16.10.2024 00:00 | 14749 | 144,63 | 6 | 6,5 |
| 35948 | 17.10.2024 00:00 | 14699 | 144,14 | 6 | 6,5 |
| 35948 | 18.10.2024 00:00 | 14620 | 143,37 | 6 | 6,5 |
| 35948 | 19.10.2024 00:00 | 14610 | 143,27 | 6 | 6,5 |
| 35948 | 20.10.2024 00:00 | 14594 | 143,11 | 6 | 6,5 |
| 35948 | 21.10.2024 00:00 | 14464 | 141,84 | 6 | 6,5 |
| 35948 | 22.10.2024 00:00 | 14563 | 142,81 | 6 | 6,5 |
| 35948 | 23.10.2024 00:00 | 14561 | 142,79 | 6 | 6,5 |
| 35948 | 24.10.2024 00:00 | 14647 | 143,63 | 6 | 6,5 |
| 35948 | 25.10.2024 00:00 | 14640 | 143,57 | 6 | 6,5 |
| 35948 | 26.10.2024 00:00 | 14598 | 143,15 | 6 | 6,5 |
| 35948 | 27.10.2024 00:00 | 14540 | 142,58 | 6 | 6,5 |
| 35948 | 28.10.2024 00:00 | 14529 | 142,48 | 6 | 6,5 |

Pizeometer Scheme
116G-4
Name
Nannestad NVE
Serial Number
35945
Installation Depth m
6.0
Installation Date
04.10.2024
Atmospheric Pressure
No
Longitude
11.126665
Latitude
60.105510
Altitude
132.6

| Serial | Date Time | mmH2O | kPa | °C | Volt |
|---|---|---|---|---|---|
| 35945 | 05.10.2024 00:34 | 16826 | 165 | 7,5 | 6,2 |
| 35945 | 06.10.2024 00:34 | 16018 | 157,08 | 7,5 | 6,4 |
| 35945 | 07.10.2024 00:34 | 15830 | 155,23 | 7,5 | 6,5 |
| 35945 | 08.10.2024 00:34 | 15717 | 154,13 | 7,5 | 6,5 |
| 35945 | 09.10.2024 00:34 | 15628 | 153,25 | 7,5 | 6,5 |
| 35945 | 10.10.2024 00:34 | 15502 | 152,02 | 7,5 | 6,5 |
| 35945 | 11.10.2024 00:34 | 15536 | 152,35 | 7,5 | 6,5 |
| 35945 | 12.10.2024 00:34 | 15672 | 153,69 | 7,5 | 6,5 |
| 35945 | 13.10.2024 00:34 | 15684 | 153,8 | 7,5 | 6,5 |
| 35945 | 14.10.2024 00:34 | 15705 | 154,01 | 7,5 | 6,5 |
| 35945 | 15.10.2024 00:34 | 15782 | 154,76 | 7,5 | 6,5 |
| 35945 | 16.10.2024 00:34 | 15830 | 155,23 | 7,5 | 6,5 |
| 35945 | 17.10.2024 00:34 | 15787 | 154,81 | 7,5 | 6,5 |
| 35945 | 18.10.2024 00:34 | 15731 | 154,26 | 7,5 | 6,5 |
| 35945 | 19.10.2024 00:34 | 15744 | 154,39 | 7,5 | 6,5 |
| 35945 | 20.10.2024 00:34 | 15743 | 154,38 | 7,5 | 6,5 |
| 35945 | 21.10.2024 00:34 | 15651 | 153,48 | 7,5 | 6,5 |
| 35945 | 22.10.2024 00:34 | 15741 | 154,36 | 7,5 | 6,5 |
| 35945 | 23.10.2024 00:34 | 15743 | 154,38 | 7,5 | 6,5 |
| 35945 | 24.10.2024 00:34 | 15815 | 155,09 | 7,5 | 6,5 |
| 35945 | 25.10.2024 00:34 | 15800 | 154,94 | 7,5 | 6,5 |
| 35945 | 26.10.2024 00:34 | 15758 | 154,53 | 7,5 | 6,5 |

| | | | | | |
|---|---|---|---|---|---|
| 35945 | 27.10.2024 00:34 | 15686 | 153,82 | 7,5 | 6,5 |
| 35945 | 28.10.2024 00:34 | 15700 | 153,96 | 8 | 6,5 |

Pizeometer Scheme
116G-4
Name
Nannestad NVE
Serial Number
35946
Installation Depth m
12.0
Installation Date
04.10.2024
Atmospheric Pressure
No
Longitude
11.126665
Latitude
60.105510
Altitude
132.6

| Serial | Date Time | mmH2O | kPa | °C | Volt |
|---|---|---|---|---|---|
| 35946 | 05.10.2024 00:13 | 22799 | 223,58 | 6,5 | 6,2 |
| 35946 | 06.10.2024 00:13 | 22352 | 219,19 | 6,5 | 6,4 |
| 35946 | 07.10.2024 00:13 | 22220 | 217,9 | 6,5 | 6,4 |
| 35946 | 08.10.2024 00:13 | 22133 | 217,04 | 6,5 | 6,4 |
| 35946 | 09.10.2024 00:13 | 22040 | 216,13 | 6,5 | 6,4 |
| 35946 | 10.10.2024 00:13 | 21907 | 214,83 | 6,5 | 6,5 |
| 35946 | 11.10.2024 00:13 | 21946 | 215,21 | 6,5 | 6,4 |
| 35946 | 12.10.2024 00:13 | 22053 | 216,26 | 6,5 | 6,4 |
| 35946 | 13.10.2024 00:13 | 22069 | 216,42 | 6,5 | 6,5 |
| 35946 | 14.10.2024 00:13 | 22080 | 216,52 | 6,5 | 6,5 |
| 35946 | 15.10.2024 00:13 | 22147 | 217,18 | 6,5 | 6,5 |
| 35946 | 16.10.2024 00:13 | 22197 | 217,67 | 6,5 | 6,5 |
| 35946 | 17.10.2024 00:13 | 22159 | 217,3 | 6,5 | 6,5 |
| 35946 | 18.10.2024 00:13 | 22099 | 216,71 | 6,5 | 6,5 |
| 35946 | 19.10.2024 00:13 | 22112 | 216,84 | 6,5 | 6,5 |
| 35946 | 20.10.2024 00:13 | 22112 | 216,84 | 6,5 | 6,5 |
| 35946 | 21.10.2024 00:13 | 22007 | 215,81 | 6,5 | 6,5 |
| 35946 | 22.10.2024 00:13 | 22095 | 216,67 | 6,5 | 6,5 |
| 35946 | 23.10.2024 00:13 | 22096 | 216,68 | 6,5 | 6,5 |
| 35946 | 24.10.2024 00:13 | 22164 | 217,35 | 6,5 | 6,5 |
| 35946 | 25.10.2024 00:13 | 22149 | 217,2 | 6,5 | 6,5 |
| 35946 | 26.10.2024 00:13 | 22108 | 216,8 | 6,5 | 6,5 |

| | | | | | |
|---|---|---|---|---|---|
| 35946 | 27.10.2024 00:13 | 22054 | 216,27 | 6,5 | 6,5 |
| 35946 | 28.10.2024 00:13 | 22061 | 216,34 | 6,5 | 6,5 |

Pizeometer Scheme
116G-5
Name
Nannestad NVE
Serial Number
35584
Installation Depth m
25.0
Installation Date
07.10.2024
Atmospheric Pressure
No
Longitude
11.126025
Latitude
60.105949
Altitude
150.8

| Serial | Date Time | mmH2O | kPa | °C | Volt |
|---|---|---|---|---|---|
| 35584 | 08.10.2024 00:49 | 19006 | 186,38 | 6,5 | 6,2 |
| 35584 | 09.10.2024 00:49 | 17820 | 174,75 | 6,5 | 6,3 |
| 35584 | 10.10.2024 00:49 | 17465 | 171,27 | 6,5 | 6,4 |
| 35584 | 11.10.2024 00:49 | 17389 | 170,52 | 6,5 | 6,4 |
| 35584 | 12.10.2024 00:49 | 17480 | 171,42 | 6,5 | 6,4 |
| 35584 | 13.10.2024 00:49 | 17392 | 170,55 | 6,5 | 6,4 |
| 35584 | 14.10.2024 00:49 | 17363 | 170,27 | 6,5 | 6,5 |
| 35584 | 15.10.2024 00:49 | 17450 | 171,12 | 6,5 | 6,5 |
| 35584 | 16.10.2024 00:49 | 17503 | 171,64 | 6,5 | 6,5 |
| 35584 | 17.10.2024 00:49 | 17442 | 171,04 | 6,5 | 6,5 |
| 35584 | 18.10.2024 00:49 | 17364 | 170,28 | 6,5 | 6,5 |
| 35584 | 19.10.2024 00:49 | 17339 | 170,03 | 6,5 | 6,5 |
| 35584 | 20.10.2024 00:49 | 17326 | 169,91 | 6,5 | 6,5 |
| 35584 | 21.10.2024 00:49 | 17147 | 168,15 | 6,5 | 6,5 |
| 35584 | 22.10.2024 00:49 | 17263 | 169,29 | 6,5 | 6,5 |
| 35584 | 23.10.2024 00:49 | 17303 | 169,68 | 6,5 | 6,5 |
| 35584 | 24.10.2024 00:49 | 17374 | 170,38 | 6,5 | 6,5 |
| 35584 | 25.10.2024 00:49 | 17377 | 170,41 | 6,5 | 6,5 |
| 35584 | 26.10.2024 00:49 | 17350 | 170,14 | 6,5 | 6,5 |
| 35584 | 27.10.2024 00:49 | 17268 | 169,34 | 6,5 | 6,5 |
| 35584 | 28.10.2024 00:49 | 17212 | 168,79 | 6,5 | 6,5 |

Pizeometer Scheme
116G-5
Name
Nannestad NVE
Serial Number
35965
Installation Depth m
12.0
Installation Date
01.10.2024
Atmospheric Pressure
No
Longitude
11.126025
Latitude
60.105949
Altitude
150.8

| Serial | Date Time | mmH2O | kPa | °C | Volt |
|---|---|---|---|---|---|
| 35965 | 02.10.2024 00:53 | 16974 | 166,45 | 6,5 | 6,4 |
| 35965 | 02.10.2024 12:53 | 14863 | 145,75 | 6,5 | 6,5 |
| 35965 | 03.10.2024 00:53 | 14238 | 139,62 | 6,5 | 6,5 |
| 35965 | 03.10.2024 12:53 | 13957 | 136,87 | 6,5 | 6,5 |
| 35965 | 04.10.2024 00:53 | 13790 | 135,23 | 6,5 | 6,5 |
| 35965 | 04.10.2024 12:53 | 13685 | 134,2 | 6,5 | 6,5 |
| 35965 | 05.10.2024 00:53 | 13587 | 133,24 | 6,5 | 6,5 |
| 35965 | 05.10.2024 12:53 | 13521 | 132,59 | 6,5 | 6,5 |
| 35965 | 06.10.2024 00:53 | 13439 | 131,79 | 7 | 6,5 |
| 35965 | 06.10.2024 12:53 | 13380 | 131,21 | 6,5 | 6,5 |
| 35965 | 07.10.2024 00:53 | 13355 | 130,96 | 7 | 6,5 |
| 35965 | 07.10.2024 12:53 | 15067 | 147,75 | 6,5 | 6,5 |
| 35965 | 08.10.2024 00:53 | 14364 | 140,86 | 6,5 | 6,5 |
| 35965 | 08.10.2024 12:53 | 13894 | 136,25 | 6,5 | 6,5 |
| 35965 | 09.10.2024 00:53 | 13631 | 133,67 | 7 | 6,5 |
| 35965 | 09.10.2024 12:53 | 13421 | 131,61 | 7 | 6,5 |
| 35965 | 10.10.2024 00:53 | 13251 | 129,94 | 6,5 | 6,5 |
| 35965 | 10.10.2024 12:53 | 13175 | 129,2 | 6,5 | 6,5 |
| 35965 | 11.10.2024 00:53 | 13149 | 128,94 | 6,5 | 6,5 |
| 35965 | 11.10.2024 12:53 | 13245 | 129,89 | 7 | 6,5 |
| 35965 | 12.10.2024 00:53 | 13284 | 130,27 | 6,5 | 6,5 |
| 35965 | 12.10.2024 12:53 | 13360 | 131,01 | 6,5 | 6,5 |

| | | | | | |
|---|---|---|---|---|---|
| 35965 | 13.10.2024 00:53 | 13219 | 129,63 | 6,5 | 6,5 |
| 35965 | 13.10.2024 12:53 | 13206 | 129,5 | 7 | 6,5 |
| 35965 | 14.10.2024 00:53 | 13249 | 129,92 | 6,5 | 6,5 |
| 35965 | 14.10.2024 12:53 | 13293 | 130,36 | 6,5 | 6,5 |
| 35965 | 15.10.2024 00:53 | 13349 | 130,91 | 6,5 | 6,5 |
| 35965 | 15.10.2024 12:53 | 13386 | 131,27 | 7 | 6,5 |
| 35965 | 16.10.2024 00:53 | 13411 | 131,51 | 6,5 | 6,5 |
| 35965 | 16.10.2024 12:53 | 13419 | 131,59 | 7 | 6,5 |
| 35965 | 17.10.2024 00:53 | 13376 | 131,17 | 6,5 | 6,5 |
| 35965 | 17.10.2024 12:53 | 13349 | 130,91 | 7 | 6,5 |
| 35965 | 18.10.2024 00:53 | 13319 | 130,61 | 7 | 6,5 |
| 35965 | 18.10.2024 12:53 | 13307 | 130,49 | 7 | 6,5 |
| 35965 | 19.10.2024 00:53 | 13281 | 130,24 | 7 | 6,5 |
| 35965 | 19.10.2024 12:53 | 13282 | 130,25 | 7 | 6,5 |
| 35965 | 20.10.2024 00:53 | 13274 | 130,17 | 7 | 6,5 |
| 35965 | 20.10.2024 12:53 | 13247 | 129,91 | 6,5 | 6,5 |
| 35965 | 21.10.2024 00:53 | 13099 | 128,45 | 6,5 | 6,5 |
| 35965 | 21.10.2024 12:53 | 13095 | 128,41 | 6,5 | 6,5 |
| 35965 | 22.10.2024 00:53 | 13231 | 129,75 | 6,5 | 6,5 |
| 35965 | 22.10.2024 12:53 | 13243 | 129,87 | 6,5 | 6,5 |
| 35965 | 23.10.2024 00:53 | 13270 | 130,13 | 7 | 6,5 |
| 35965 | 23.10.2024 12:53 | 13343 | 130,85 | 7 | 6,5 |
| 35965 | 24.10.2024 00:53 | 13363 | 131,04 | 6,5 | 6,5 |
| 35965 | 24.10.2024 12:53 | 13378 | 131,19 | 6,5 | 6,5 |
| 35965 | 25.10.2024 00:53 | 13368 | 131,09 | 6,5 | 6,5 |
| 35965 | 25.10.2024 12:53 | 13338 | 130,8 | 6,5 | 6,5 |
| 35965 | 26.10.2024 00:53 | 13339 | 130,81 | 6,5 | 6,5 |
| 35965 | 26.10.2024 12:53 | 13361 | 131,02 | 6,5 | 6,5 |
| 35965 | 27.10.2024 00:53 | 13305 | 130,47 | 7 | 6,5 |
| 35965 | 27.10.2024 12:53 | 13158 | 129,03 | 6,5 | 6,5 |
| 35965 | 28.10.2024 00:53 | 13233 | 129,77 | 6,5 | 6,5 |
| 35965 | 28.10.2024 12:53 | 13259 | 130,02 | 6,5 | 6,5 |

Pizeometer Scheme
137-1
Name
Nannestad NVE
Serial Number
35268
Installation Depth m
15
Installation Date
29*.05.24
Atmospheric Pressure
No
Longitude
11.079066
Latitude
60.128329
Altitude
158.0

| Serial | Date Time | mmH2O | kPa | °C | Volt |
|---|---|---|---|---|---|
| 35268 | 29.05.2024 14:07 | 19482 | 191,05 | 6,5 | 6,5 |
| 35268 | 30.05.2024 00:07 | 11648 | 114,22 | 6,5 | 6,5 |
| 35268 | 31.05.2024 00:07 | 11311 | 110,92 | 6,5 | 6,5 |
| 35268 | 01.06.2024 00:07 | 11329 | 111,1 | 6,5 | 6,6 |
| 35268 | 02.06.2024 00:07 | 11308 | 110,89 | 6,5 | 6,5 |
| 35268 | 03.06.2024 00:07 | 11239 | 110,21 | 6,5 | 6,6 |
| 35268 | 04.06.2024 00:07 | 11184 | 109,67 | 6,5 | 6,5 |
| 35268 | 05.06.2024 00:07 | 11138 | 109,22 | 6,5 | 6,6 |
| 35268 | 06.06.2024 00:07 | 11152 | 109,36 | 6,5 | 6,5 |
| 35268 | 07.06.2024 00:07 | 11195 | 109,78 | 6,5 | 6,6 |
| 35268 | 08.06.2024 00:07 | 11182 | 109,65 | 6,5 | 6,6 |
| 35268 | 09.06.2024 00:07 | 11079 | 108,64 | 6,5 | 6,6 |
| 35268 | 10.06.2024 00:07 | 11053 | 108,39 | 6,5 | 6,6 |
| 35268 | 11.06.2024 00:07 | 11132 | 109,16 | 6,5 | 6,5 |
| 35268 | 12.06.2024 00:07 | 11173 | 109,57 | 6,5 | 6,6 |
| 35268 | 13.06.2024 00:07 | 11191 | 109,74 | 6,5 | 6,6 |
| 35268 | 14.06.2024 00:07 | 11208 | 109,91 | 6,5 | 6,5 |
| 35268 | 15.06.2024 00:07 | 11228 | 110,11 | 6,5 | 6,5 |
| 35268 | 16.06.2024 00:07 | 11138 | 109,22 | 6,5 | 6,6 |
| 35268 | 17.06.2024 00:07 | 11177 | 109,61 | 6,5 | 6,6 |
| 35268 | 18.06.2024 00:07 | 11170 | 109,54 | 6,5 | 6,6 |
| 35268 | 19.06.2024 00:07 | 11164 | 109,48 | 6,5 | 6,5 |

| | | | | | |
|---|---|---|---|---|---|
| 35268 | 20.06.2024 00:07 | 11190 | 109,73 | 6,5 | 6,6 |
| 35268 | 21.06.2024 00:07 | 11206 | 109,89 | 6,5 | 6,6 |
| 35268 | 22.06.2024 00:07 | 11186 | 109,69 | 6,5 | 6,6 |
| 35268 | 23.06.2024 00:07 | 11181 | 109,65 | 6,5 | 6,6 |
| 35268 | 24.06.2024 00:07 | 11185 | 109,68 | 6,5 | 6,6 |
| 35268 | 25.06.2024 00:07 | 11209 | 109,92 | 6,5 | 6,6 |
| 35268 | 26.06.2024 00:07 | 11189 | 109,72 | 6,5 | 6,6 |
| 35268 | 27.06.2024 00:07 | 11166 | 109,5 | 6,5 | 6,6 |
| 35268 | 28.06.2024 00:07 | 11113 | 108,98 | 6,5 | 6,6 |
| 35268 | 29.06.2024 00:07 | 11072 | 108,58 | 6,5 | 6,5 |
| 35268 | 30.06.2024 00:07 | 11101 | 108,86 | 6,5 | 6,6 |
| 35268 | 01.07.2024 00:07 | 11062 | 108,48 | 6,5 | 6,6 |
| 35268 | 02.07.2024 00:07 | 11051 | 108,37 | 6,5 | 6,6 |
| 35268 | 03.07.2024 00:07 | 11034 | 108,2 | 6,5 | 6,6 |
| 35268 | 04.07.2024 00:07 | 11006 | 107,93 | 6,5 | 6,6 |
| 35268 | 05.07.2024 00:07 | 10956 | 107,44 | 6,5 | 6,5 |
| 35268 | 06.07.2024 00:07 | 10963 | 107,51 | 6,5 | 6,6 |
| 35268 | 07.07.2024 00:07 | 10940 | 107,28 | 6,5 | 6,5 |
| 35268 | 08.07.2024 00:07 | 11030 | 108,16 | 6,5 | 6,6 |
| 35268 | 09.07.2024 00:07 | 11090 | 108,75 | 6,5 | 6,6 |
| 35268 | 10.07.2024 00:07 | 11153 | 109,37 | 6,5 | 6,6 |
| 35268 | 11.07.2024 00:07 | 11086 | 108,71 | 6,5 | 6,6 |
| 35268 | 12.07.2024 00:07 | 11091 | 108,76 | 6,5 | 6,6 |
| 35268 | 13.07.2024 00:07 | 11130 | 109,15 | 6,5 | 6,6 |
| 35268 | 14.07.2024 00:07 | 11121 | 109,06 | 6,5 | 6,6 |
| 35268 | 15.07.2024 00:07 | 11120 | 109,05 | 6,5 | 6,5 |
| 35268 | 16.07.2024 00:07 | 11146 | 109,3 | 6,5 | 6,6 |
| 35268 | 17.07.2024 00:07 | 11175 | 109,59 | 6,5 | 6,6 |
| 35268 | 18.07.2024 00:07 | 11195 | 109,78 | 6,5 | 6,6 |
| 35268 | 19.07.2024 00:07 | 11264 | 110,46 | 6,5 | 6,5 |
| 35268 | 20.07.2024 00:07 | 11284 | 110,66 | 6,5 | 6,5 |
| 35268 | 21.07.2024 00:07 | 11253 | 110,35 | 6,5 | 6,6 |
| 35268 | 22.07.2024 00:07 | 11233 | 110,16 | 6,5 | 6,5 |
| 35268 | 23.07.2024 00:07 | 11243 | 110,25 | 6,5 | 6,6 |
| 35268 | 24.07.2024 00:07 | 11244 | 110,26 | 6,5 | 6,5 |
| 35268 | 25.07.2024 00:07 | 11245 | 110,27 | 6,5 | 6,6 |
| 35268 | 26.07.2024 00:07 | 11214 | 109,97 | 6,5 | 6,6 |
| 35268 | 27.07.2024 00:07 | 11221 | 110,04 | 6,5 | 6,6 |
| 35268 | 28.07.2024 00:07 | 11242 | 110,24 | 6,5 | 6,6 |
| 35268 | 29.07.2024 00:07 | 11314 | 110,95 | 6,5 | 6,6 |
| 35268 | 30.07.2024 00:07 | 11323 | 111,04 | 6,5 | 6,6 |
| 35268 | 31.07.2024 00:07 | 11281 | 110,63 | 6,5 | 6,6 |
| 35268 | 01.08.2024 00:07 | 11292 | 110,73 | 6,5 | 6,5 |
| 35268 | 02.08.2024 00:07 | 11280 | 110,62 | 6,5 | 6,5 |
| 35268 | 03.08.2024 00:07 | 11243 | 110,25 | 6,5 | 6,6 |
| 35268 | 04.08.2024 00:07 | 11219 | 110,02 | 6,5 | 6,6 |
| 35268 | 05.08.2024 00:07 | 11224 | 110,07 | 6,5 | 6,5 |
| 35268 | 06.08.2024 00:07 | 11236 | 110,18 | 6,5 | 6,5 |

| | | | | | |
|---|---|---|---|---|---|
| 35268 | 07.08.2024 00:07 | 11204 | 109,87 | 6,5 | 6,5 |
| 35268 | 08.08.2024 00:07 | 11169 | 109,53 | 6,5 | 6,6 |
| 35268 | 09.08.2024 00:07 | 11156 | 109,4 | 6,5 | 6,5 |
| 35268 | 10.08.2024 00:07 | 11074 | 108,6 | 6,5 | 6,6 |
| 35268 | 11.08.2024 00:07 | 11103 | 108,88 | 6,5 | 6,6 |
| 35268 | 12.08.2024 00:07 | 11155 | 109,39 | 6,5 | 6,6 |
| 35268 | 13.08.2024 00:07 | 11146 | 109,3 | 6,5 | 6,6 |
| 35268 | 14.08.2024 00:07 | 11140 | 109,24 | 6,5 | 6,5 |
| 35268 | 15.08.2024 00:07 | 11111 | 108,96 | 6,5 | 6,6 |
| 35268 | 16.08.2024 00:07 | 11042 | 108,28 | 6,5 | 6,6 |
| 35268 | 17.08.2024 00:07 | 11054 | 108,4 | 6,5 | 6,6 |
| 35268 | 18.08.2024 00:07 | 11050 | 108,36 | 6,5 | 6,6 |
| 35268 | 19.08.2024 00:07 | 11030 | 108,16 | 6,5 | 6,6 |
| 35268 | 20.08.2024 00:07 | 11056 | 108,42 | 6,5 | 6,5 |
| 35268 | 21.08.2024 00:07 | 11003 | 107,9 | 6,5 | 6,6 |
| 35268 | 22.08.2024 00:07 | 10973 | 107,61 | 6,5 | 6,6 |
| 35268 | 23.08.2024 00:07 | 10926 | 107,14 | 6,5 | 6,6 |
| 35268 | 24.08.2024 00:07 | 10909 | 106,98 | 6,5 | 6,6 |
| 35268 | 25.08.2024 00:07 | 10995 | 107,82 | 6,5 | 6,6 |
| 35268 | 26.08.2024 00:07 | 11094 | 108,79 | 6,5 | 6,6 |
| 35268 | 27.08.2024 00:07 | 11154 | 109,38 | 6,5 | 6,6 |
| 35268 | 28.08.2024 00:07 | 11213 | 109,96 | 6,5 | 6,5 |
| 35268 | 29.08.2024 00:07 | 11249 | 110,31 | 6,5 | 6,6 |
| 35268 | 30.08.2024 00:07 | 11206 | 109,89 | 6,5 | 6,6 |
| 35268 | 31.08.2024 00:07 | 11205 | 109,88 | 6,5 | 6,6 |
| 35268 | 01.09.2024 00:07 | 11267 | 110,49 | 6,5 | 6,6 |
| 35268 | 02.09.2024 00:07 | 11227 | 110,1 | 6,5 | 6,6 |
| 35268 | 03.09.2024 00:07 | 11217 | 110 | 6,5 | 6,5 |
| 35268 | 04.09.2024 00:07 | 11213 | 109,96 | 6,5 | 6,5 |
| 35268 | 05.09.2024 00:07 | 11237 | 110,19 | 6,5 | 6,5 |
| 35268 | 06.09.2024 00:07 | 11273 | 110,55 | 6,5 | 6,6 |
| 35268 | 07.09.2024 00:07 | 11263 | 110,45 | 6,5 | 6,6 |
| 35268 | 08.09.2024 00:07 | 11250 | 110,32 | 6,5 | 6,6 |
| 35268 | 09.09.2024 00:07 | 11183 | 109,66 | 6,5 | 6,6 |
| 35268 | 10.09.2024 00:07 | 11103 | 108,88 | 6,5 | 6,6 |
| 35268 | 11.09.2024 00:07 | 11090 | 108,75 | 6,5 | 6,6 |
| 35268 | 12.09.2024 00:07 | 11130 | 109,15 | 6,5 | 6,6 |
| 35268 | 13.09.2024 00:07 | 11244 | 110,26 | 6,5 | 6,5 |
| 35268 | 14.09.2024 00:07 | 11323 | 111,04 | 6,5 | 6,6 |
| 35268 | 15.09.2024 00:07 | 11356 | 111,36 | 6,5 | 6,5 |
| 35268 | 16.09.2024 00:07 | 11341 | 111,21 | 6,5 | 6,6 |
| 35268 | 17.09.2024 00:07 | 11365 | 111,45 | 6,5 | 6,6 |
| 35268 | 18.09.2024 00:07 | 11390 | 111,69 | 6,5 | 6,6 |
| 35268 | 19.09.2024 00:07 | 11404 | 111,83 | 6,5 | 6,5 |
| 35268 | 20.09.2024 00:07 | 11388 | 111,68 | 6,5 | 6,5 |
| 35268 | 21.09.2024 00:07 | 11369 | 111,49 | 6,5 | 6,6 |
| 35268 | 22.09.2024 00:07 | 11363 | 111,43 | 6,5 | 6,6 |
| 35268 | 23.09.2024 00:07 | 11284 | 110,66 | 6,5 | 6,5 |

| | | | | | |
|---|---|---|---|---|---|
| 35268 | 24.09.2024 00:07 | 11225 | 110,08 | 6,5 | 6,6 |
| 35268 | 25.09.2024 00:07 | 11165 | 109,49 | 6,5 | 6,6 |
| 35268 | 26.09.2024 00:07 | 11157 | 109,41 | 6,5 | 6,6 |
| 35268 | 27.09.2024 00:07 | 11165 | 109,49 | 6,5 | 6,6 |
| 35268 | 28.09.2024 00:07 | 11208 | 109,91 | 6,5 | 6,5 |
| 35268 | 29.09.2024 00:07 | 11312 | 110,93 | 6,5 | 6,5 |
| 35268 | 30.09.2024 00:07 | 11397 | 111,76 | 6,5 | 6,6 |
| 35268 | 01.10.2024 00:07 | 11402 | 111,81 | 6,5 | 6,6 |
| 35268 | 02.10.2024 00:07 | 11381 | 111,61 | 6,5 | 6,6 |
| 35268 | 03.10.2024 00:07 | 11369 | 111,49 | 6,5 | 6,6 |
| 35268 | 04.10.2024 00:07 | 11372 | 111,52 | 6,5 | 6,5 |
| 35268 | 05.10.2024 00:07 | 11341 | 111,21 | 6,5 | 6,6 |
| 35268 | 06.10.2024 00:07 | 11296 | 110,77 | 6,5 | 6,5 |
| 35268 | 07.10.2024 00:07 | 11268 | 110,5 | 6,5 | 6,5 |
| 35268 | 08.10.2024 00:07 | 11232 | 110,15 | 6,5 | 6,5 |
| 35268 | 09.10.2024 00:07 | 11206 | 109,89 | 6,5 | 6,6 |
| 35268 | 10.10.2024 00:07 | 11118 | 109,03 | 6,5 | 6,6 |
| 35268 | 11.10.2024 00:07 | 11137 | 109,21 | 6,5 | 6,6 |
| 35268 | 12.10.2024 00:07 | 11229 | 110,12 | 6,5 | 6,6 |
| 35268 | 13.10.2024 00:07 | 11274 | 110,56 | 6,5 | 6,6 |
| 35268 | 14.10.2024 00:07 | 11317 | 110,98 | 6,5 | 6,5 |
| 35268 | 15.10.2024 00:07 | 11392 | 111,71 | 6,5 | 6,5 |
| 35268 | 16.10.2024 00:07 | 11463 | 112,41 | 6,5 | 6,6 |
| 35268 | 17.10.2024 00:07 | 11465 | 112,43 | 6,5 | 6,6 |
| 35268 | 18.10.2024 00:07 | 11443 | 112,21 | 6,5 | 6,6 |
| 35268 | 19.10.2024 00:07 | 11433 | 112,12 | 6,5 | 6,6 |
| 35268 | 20.10.2024 00:07 | 11445 | 112,23 | 6,5 | 6,6 |
| 35268 | 21.10.2024 00:07 | 11413 | 111,92 | 6,5 | 6,6 |
| 35268 | 22.10.2024 00:07 | 11465 | 112,43 | 6,5 | 6,6 |
| 35268 | 23.10.2024 00:07 | 11457 | 112,35 | 6,5 | 6,6 |
| 35268 | 24.10.2024 00:07 | 11529 | 113,06 | 6,5 | 6,6 |
| 35268 | 25.10.2024 00:07 | 11535 | 113,12 | 6,5 | 6,6 |
| 35268 | 26.10.2024 00:07 | 11516 | 112,93 | 6,5 | 6,5 |
| 35268 | 27.10.2024 00:07 | 11481 | 112,59 | 6,5 | 6,6 |
| 35268 | 28.10.2024 00:07 | 11454 | 112,32 | 6,5 | 6,6 |
| 35268 | 29.10.2024 00:07 | 11503 | 112,8 | 6,5 | 6,6 |
| 35268 | 30.10.2024 00:07 | 11471 | 112,49 | 6,5 | 6,6 |
| 35268 | 31.10.2024 00:07 | 11504 | 112,81 | 6,5 | 6,5 |
| 35268 | 01.11.2024 00:07 | 11389 | 111,68 | 6,5 | 6,6 |
| 35268 | 02.11.2024 00:07 | 11492 | 112,69 | 6,5 | 6,5 |
| 35268 | 03.11.2024 00:07 | 11526 | 113,03 | 6,5 | 6,6 |
| 35268 | 04.11.2024 00:07 | 11511 | 112,88 | 6,5 | 6,6 |
| 35268 | 05.11.2024 00:07 | 11511 | 112,88 | 6,5 | 6,6 |
| 35268 | 06.11.2024 00:07 | 11501 | 112,78 | 6,5 | 6,6 |
| 35268 | 07.11.2024 00:07 | 11519 | 112,96 | 6,5 | 6,6 |

Pizeometer Scheme
137-1
Name
Nannestad NVE
Serial Number
35605
Installation Depth m
35
Installation Date
29.05.2024
Atmospheric Pressure
No
Longitude
11.079066
Latitude
60.128329
Altitude
158.0

| Serial | Date Time | mmH2O | kPa | °C | Volt |
|---|---|---|---|---|---|
| 35605 | 29.05.2024 14:08 | 28899 | 283,39 | 6 | 6,3 |
| 35605 | 30.05.2024 00:08 | 15623 | 153,21 | 6 | 6,4 |
| 35605 | 31.05.2024 00:08 | 13438 | 131,78 | 6 | 6,4 |
| 35605 | 01.06.2024 00:08 | 13015 | 127,63 | 6 | 6,4 |
| 35605 | 02.06.2024 00:08 | 12921 | 126,71 | 6 | 6,4 |
| 35605 | 03.06.2024 00:08 | 12801 | 125,53 | 6 | 6,4 |
| 35605 | 04.06.2024 00:08 | 12705 | 124,59 | 6 | 6,4 |
| 35605 | 05.06.2024 00:08 | 12679 | 124,34 | 6 | 6,4 |
| 35605 | 06.06.2024 00:08 | 12662 | 124,17 | 6 | 6,4 |
| 35605 | 07.06.2024 00:08 | 12708 | 124,62 | 6 | 6,4 |
| 35605 | 08.06.2024 00:08 | 12699 | 124,53 | 6 | 6,4 |
| 35605 | 09.06.2024 00:08 | 12623 | 123,79 | 6 | 6,4 |
| 35605 | 10.06.2024 00:08 | 12545 | 123,02 | 6 | 6,4 |
| 35605 | 11.06.2024 00:08 | 12649 | 124,04 | 6 | 6,4 |
| 35605 | 12.06.2024 00:08 | 12621 | 123,77 | 6 | 6,4 |
| 35605 | 13.06.2024 00:08 | 12678 | 124,33 | 6 | 6,4 |
| 35605 | 14.06.2024 00:08 | 12687 | 124,41 | 6 | 6,4 |
| 35605 | 15.06.2024 00:08 | 12752 | 125,05 | 6 | 6,4 |
| 35605 | 16.06.2024 00:08 | 12509 | 122,67 | 6 | 6,4 |
| 35605 | 17.06.2024 00:08 | 12542 | 122,99 | 6 | 6,4 |
| 35605 | 18.06.2024 00:08 | 12533 | 122,9 | 6 | 6,4 |
| 35605 | 19.06.2024 00:08 | 12503 | 122,61 | 6 | 6,4 |

| | | | | | |
|---|---|---|---|---|---|
| 35605 | 20.06.2024 00:08 | 12537 | 122,94 | 6 | 6,4 |
| 35605 | 21.06.2024 00:08 | 12551 | 123,08 | 6 | 6,4 |
| 35605 | 22.06.2024 00:08 | 12530 | 122,87 | 6 | 6,4 |
| 35605 | 23.06.2024 00:08 | 12530 | 122,87 | 6 | 6,4 |
| 35605 | 24.06.2024 00:08 | 12520 | 122,78 | 6 | 6,4 |
| 35605 | 25.06.2024 00:08 | 12581 | 123,37 | 6 | 6,4 |
| 35605 | 26.06.2024 00:08 | 12525 | 122,82 | 6 | 6,4 |
| 35605 | 27.06.2024 00:08 | 12499 | 122,57 | 6 | 6,4 |
| 35605 | 28.06.2024 00:08 | 12440 | 121,99 | 6 | 6,4 |
| 35605 | 29.06.2024 00:08 | 12412 | 121,72 | 6 | 6,4 |
| 35605 | 30.06.2024 00:08 | 12441 | 122 | 6 | 6,4 |
| 35605 | 01.07.2024 00:08 | 12414 | 121,74 | 6 | 6,4 |
| 35605 | 02.07.2024 00:08 | 12379 | 121,39 | 6 | 6,4 |
| 35605 | 03.07.2024 00:08 | 12361 | 121,22 | 6 | 6,4 |
| 35605 | 04.07.2024 00:08 | 12332 | 120,93 | 6 | 6,4 |
| 35605 | 05.07.2024 00:08 | 12293 | 120,55 | 6 | 6,5 |
| 35605 | 06.07.2024 00:08 | 12301 | 120,63 | 6 | 6,5 |
| 35605 | 07.07.2024 00:08 | 12300 | 120,62 | 6 | 6,4 |
| 35605 | 08.07.2024 00:08 | 12442 | 122,01 | 6 | 6,4 |
| 35605 | 09.07.2024 00:08 | 12506 | 122,64 | 6 | 6,4 |
| 35605 | 10.07.2024 00:08 | 12579 | 123,35 | 6 | 6,4 |
| 35605 | 11.07.2024 00:08 | 12500 | 122,58 | 6 | 6,4 |
| 35605 | 12.07.2024 00:08 | 12485 | 122,43 | 6 | 6,4 |
| 35605 | 13.07.2024 00:08 | 12507 | 122,65 | 6 | 6,4 |
| 35605 | 14.07.2024 00:08 | 12437 | 121,96 | 6 | 6,5 |
| 35605 | 15.07.2024 00:08 | 12411 | 121,71 | 6 | 6,4 |
| 35605 | 16.07.2024 00:08 | 12429 | 121,88 | 6 | 6,5 |
| 35605 | 17.07.2024 00:08 | 12446 | 122,05 | 6 | 6,5 |
| 35605 | 18.07.2024 00:08 | 12423 | 121,82 | 6 | 6,5 |
| 35605 | 19.07.2024 00:08 | 12494 | 122,52 | 6 | 6,5 |
| 35605 | 20.07.2024 00:08 | 12495 | 122,53 | 6 | 6,5 |
| 35605 | 21.07.2024 00:08 | 12453 | 122,12 | 6 | 6,5 |
| 35605 | 22.07.2024 00:08 | 12425 | 121,84 | 6 | 6,4 |
| 35605 | 23.07.2024 00:08 | 12397 | 121,57 | 6 | 6,5 |
| 35605 | 24.07.2024 00:08 | 12441 | 122 | 6 | 6,4 |
| 35605 | 25.07.2024 00:08 | 12454 | 122,13 | 6 | 6,5 |
| 35605 | 26.07.2024 00:08 | 12394 | 121,54 | 6 | 6,4 |
| 35605 | 27.07.2024 00:08 | 12379 | 121,39 | 6 | 6,4 |
| 35605 | 28.07.2024 00:08 | 12411 | 121,71 | 6 | 6,4 |
| 35605 | 29.07.2024 00:08 | 12514 | 122,72 | 6 | 6,4 |
| 35605 | 30.07.2024 00:08 | 12480 | 122,38 | 6 | 6,4 |
| 35605 | 31.07.2024 00:08 | 12422 | 121,81 | 6 | 6,5 |
| 35605 | 01.08.2024 00:08 | 12400 | 121,6 | 6 | 6,4 |
| 35605 | 02.08.2024 00:08 | 12410 | 121,7 | 6 | 6,4 |
| 35605 | 03.08.2024 00:08 | 12386 | 121,46 | 6 | 6,4 |
| 35605 | 04.08.2024 00:08 | 12334 | 120,95 | 6 | 6,5 |
| 35605 | 05.08.2024 00:08 | 12359 | 121,2 | 6 | 6,5 |
| 35605 | 06.08.2024 00:08 | 12409 | 121,69 | 6 | 6,4 |

| | | | | | |
|---|---|---|---|---|---|
| 35605 | 07.08.2024 00:08 | 12415 | 121,75 | 6 | 6,5 |
| 35605 | 08.08.2024 00:08 | 12357 | 121,18 | 6 | 6,5 |
| 35605 | 09.08.2024 00:08 | 12361 | 121,22 | 6 | 6,4 |
| 35605 | 10.08.2024 00:08 | 12254 | 120,17 | 6 | 6,5 |
| 35605 | 11.08.2024 00:08 | 12333 | 120,94 | 6 | 6,4 |
| 35605 | 12.08.2024 00:08 | 12437 | 121,96 | 6 | 6,5 |
| 35605 | 13.08.2024 00:08 | 12450 | 122,09 | 6 | 6,4 |
| 35605 | 14.08.2024 00:08 | 12445 | 122,04 | 6 | 6,5 |
| 35605 | 15.08.2024 00:08 | 12414 | 121,74 | 6 | 6,5 |
| 35605 | 16.08.2024 00:08 | 12344 | 121,05 | 6 | 6,4 |
| 35605 | 17.08.2024 00:08 | 12356 | 121,17 | 6 | 6,4 |
| 35605 | 18.08.2024 00:08 | 12345 | 121,06 | 6 | 6,4 |
| 35605 | 19.08.2024 00:08 | 12329 | 120,9 | 6 | 6,4 |
| 35605 | 20.08.2024 00:08 | 12396 | 121,56 | 6 | 6,4 |
| 35605 | 21.08.2024 00:08 | 12357 | 121,18 | 6 | 6,5 |
| 35605 | 22.08.2024 00:08 | 12336 | 120,97 | 6 | 6,4 |
| 35605 | 23.08.2024 00:08 | 12254 | 120,17 | 6 | 6,5 |
| 35605 | 24.08.2024 00:08 | 12245 | 120,08 | 6 | 6,5 |
| 35605 | 25.08.2024 00:08 | 12314 | 120,76 | 6 | 6,4 |
| 35605 | 26.08.2024 00:08 | 12399 | 121,59 | 6 | 6,5 |
| 35605 | 27.08.2024 00:08 | 12469 | 122,28 | 6 | 6,5 |
| 35605 | 28.08.2024 00:08 | 12490 | 122,48 | 6 | 6,4 |
| 35605 | 29.08.2024 00:08 | 12501 | 122,59 | 6 | 6,5 |
| 35605 | 30.08.2024 00:08 | 12405 | 121,65 | 6 | 6,5 |
| 35605 | 31.08.2024 00:08 | 12462 | 122,21 | 6 | 6,5 |
| 35605 | 01.09.2024 00:08 | 12579 | 123,35 | 6 | 6,4 |
| 35605 | 02.09.2024 00:08 | 12490 | 122,48 | 6 | 6,4 |
| 35605 | 03.09.2024 00:08 | 12474 | 122,32 | 6 | 6,4 |
| 35605 | 04.09.2024 00:08 | 12476 | 122,34 | 6 | 6,4 |
| 35605 | 05.09.2024 00:08 | 12541 | 122,98 | 6 | 6,5 |
| 35605 | 06.09.2024 00:08 | 12565 | 123,22 | 6 | 6,5 |
| 35605 | 07.09.2024 00:08 | 12497 | 122,55 | 6 | 6,4 |
| 35605 | 08.09.2024 00:08 | 12454 | 122,13 | 6 | 6,5 |
| 35605 | 09.09.2024 00:08 | 12364 | 121,25 | 6 | 6,4 |
| 35605 | 10.09.2024 00:08 | 12229 | 119,92 | 6 | 6,5 |
| 35605 | 11.09.2024 00:08 | 12201 | 119,65 | 6 | 6,4 |
| 35605 | 12.09.2024 00:08 | 12235 | 119,98 | 6 | 6,4 |
| 35605 | 13.09.2024 00:08 | 12407 | 121,67 | 6 | 6,5 |
| 35605 | 14.09.2024 00:08 | 12511 | 122,69 | 6 | 6,5 |
| 35605 | 15.09.2024 00:08 | 12522 | 122,8 | 6 | 6,4 |
| 35605 | 16.09.2024 00:08 | 12512 | 122,7 | 6 | 6,4 |
| 35605 | 17.09.2024 00:08 | 12543 | 123 | 6 | 6,5 |
| 35605 | 18.09.2024 00:08 | 12597 | 123,53 | 6 | 6,5 |
| 35605 | 19.09.2024 00:08 | 12597 | 123,53 | 6 | 6,5 |
| 35605 | 20.09.2024 00:08 | 12578 | 123,34 | 6 | 6,4 |
| 35605 | 21.09.2024 00:08 | 12548 | 123,05 | 6 | 6,4 |
| 35605 | 22.09.2024 00:08 | 12506 | 122,64 | 6 | 6,4 |
| 35605 | 23.09.2024 00:08 | 12390 | 121,5 | 6 | 6,5 |

| | | | | | |
|---|---|---|---|---|---|
| 35605 | 24.09.2024 00:08 | 12316 | 120,78 | 6 | 6,4 |
| 35605 | 25.09.2024 00:08 | 12220 | 119,83 | 6 | 6,4 |
| 35605 | 26.09.2024 00:08 | 12220 | 119,83 | 6 | 6,4 |
| 35605 | 27.09.2024 00:08 | 12184 | 119,48 | 6 | 6,4 |
| 35605 | 28.09.2024 00:08 | 12211 | 119,75 | 6 | 6,4 |
| 35605 | 29.09.2024 00:08 | 12403 | 121,63 | 6 | 6,4 |
| 35605 | 30.09.2024 00:08 | 12501 | 122,59 | 6 | 6,5 |
| 35605 | 01.10.2024 00:08 | 12535 | 122,92 | 6 | 6,5 |
| 35605 | 02.10.2024 00:08 | 12511 | 122,69 | 6 | 6,5 |
| 35605 | 03.10.2024 00:08 | 12480 | 122,38 | 6 | 6,4 |
| 35605 | 04.10.2024 00:08 | 12488 | 122,46 | 6 | 6,4 |
| 35605 | 05.10.2024 00:08 | 12461 | 122,2 | 6 | 6,5 |
| 35605 | 06.10.2024 00:08 | 12380 | 121,4 | 6 | 6,4 |
| 35605 | 07.10.2024 00:08 | 12349 | 121,1 | 6 | 6,5 |
| 35605 | 08.10.2024 00:08 | 12315 | 120,77 | 6 | 6,4 |
| 35605 | 09.10.2024 00:08 | 12279 | 120,41 | 6 | 6,5 |
| 35605 | 10.10.2024 00:08 | 12159 | 119,24 | 6 | 6,5 |
| 35605 | 11.10.2024 00:08 | 12186 | 119,5 | 6 | 6,4 |
| 35605 | 12.10.2024 00:08 | 12347 | 121,08 | 6 | 6,4 |
| 35605 | 13.10.2024 00:08 | 12406 | 121,66 | 6 | 6,5 |
| 35605 | 14.10.2024 00:08 | 12427 | 121,86 | 6 | 6,4 |
| 35605 | 15.10.2024 00:08 | 12467 | 122,26 | 6 | 6,4 |
| 35605 | 16.10.2024 00:08 | 12559 | 123,16 | 6 | 6,5 |
| 35605 | 17.10.2024 00:08 | 12494 | 122,52 | 6 | 6,5 |
| 35605 | 18.10.2024 00:08 | 12436 | 121,95 | 6 | 6,4 |
| 35605 | 19.10.2024 00:08 | 12431 | 121,9 | 6 | 6,5 |
| 35605 | 20.10.2024 00:08 | 12471 | 122,3 | 6 | 6,5 |
| 35605 | 21.10.2024 00:08 | 12330 | 120,91 | 6 | 6,4 |
| 35605 | 22.10.2024 00:08 | 12402 | 121,62 | 6 | 6,4 |
| 35605 | 23.10.2024 00:08 | 12409 | 121,69 | 6 | 6,4 |
| 35605 | 24.10.2024 00:08 | 12506 | 122,64 | 6 | 6,4 |
| 35605 | 25.10.2024 00:08 | 12517 | 122,75 | 6 | 6,5 |
| 35605 | 26.10.2024 00:08 | 12456 | 122,15 | 6 | 6,4 |
| 35605 | 27.10.2024 00:08 | 12398 | 121,58 | 6 | 6,5 |
| 35605 | 28.10.2024 00:08 | 12396 | 121,56 | 6 | 6,4 |
| 35605 | 29.10.2024 00:08 | 12491 | 122,49 | 6 | 6,4 |
| 35605 | 30.10.2024 00:08 | 12369 | 121,3 | 6 | 6,4 |
| 35605 | 31.10.2024 00:08 | 12449 | 122,08 | 6 | 6,4 |
| 35605 | 01.11.2024 00:08 | 12246 | 120,09 | 6 | 6,5 |
| 35605 | 02.11.2024 00:08 | 12467 | 122,26 | 6 | 6,4 |
| 35605 | 03.11.2024 00:08 | 12505 | 122,63 | 6 | 6,4 |
| 35605 | 04.11.2024 00:08 | 12550 | 123,07 | 6 | 6,5 |
| 35605 | 05.11.2024 00:08 | 12536 | 122,93 | 6 | 6,4 |
| 35605 | 06.11.2024 00:08 | 12571 | 123,28 | 6 | 6,4 |
| 35605 | 07.11.2024 00:08 | 12596 | 123,52 | 6 | 6,4 |

Pizeometer Scheme
139-1
Name
Nannestad NVE
Serial Number
35608
Installation Depth m
40
Installation Date
25.09.2024
Atmospheric Pressure
No
Longitude
11.065104
Latitude
60.125176
Altitude
161.93

| Serial | Date Time | mmH2O | kPa | °C | Volt |
|---|---|---|---|---|---|
| 35608 | 26.09.2024 00:46 | 25122 | 246,36 | 6,5 | 6,1 |
| 35608 | 27.09.2024 00:46 | 23446 | 229,92 | 6,5 | 6,3 |
| 35608 | 28.09.2024 00:46 | 23017 | 225,71 | 6,5 | 6,3 |
| 35608 | 29.09.2024 00:46 | 22964 | 225,19 | 6,5 | 6,4 |
| 35608 | 30.09.2024 00:46 | 22982 | 225,37 | 6,5 | 6,4 |
| 35608 | 01.10.2024 00:46 | 22928 | 224,84 | 6,5 | 6,4 |
| 35608 | 02.10.2024 00:46 | 22873 | 224,3 | 6,5 | 6,4 |
| 35608 | 03.10.2024 00:46 | 22825 | 223,83 | 6,5 | 6,4 |
| 35608 | 04.10.2024 00:46 | 22782 | 223,41 | 6,5 | 6,4 |
| 35608 | 05.10.2024 00:46 | 22734 | 222,94 | 6,5 | 6,4 |
| 35608 | 06.10.2024 00:46 | 22635 | 221,97 | 6,5 | 6,4 |
| 35608 | 07.10.2024 00:46 | 22608 | 221,7 | 6,5 | 6,4 |
| 35608 | 08.10.2024 00:46 | 22602 | 221,64 | 6,5 | 6,4 |
| 35608 | 09.10.2024 00:46 | 22517 | 220,81 | 6,5 | 6,4 |
| 35608 | 10.10.2024 00:46 | 22401 | 219,67 | 6,5 | 6,4 |
| 35608 | 11.10.2024 00:46 | 22445 | 220,1 | 6,5 | 6,4 |
| 35608 | 12.10.2024 00:46 | 22572 | 221,35 | 6,5 | 6,4 |
| 35608 | 13.10.2024 00:46 | 22579 | 221,42 | 6,5 | 6,4 |
| 35608 | 14.10.2024 00:46 | 22580 | 221,43 | 6,5 | 6,4 |
| 35608 | 15.10.2024 00:46 | 22667 | 222,28 | 6,5 | 6,4 |
| 35608 | 16.10.2024 00:46 | 22725 | 222,85 | 6,5 | 6,5 |
| 35608 | 17.10.2024 00:46 | 22698 | 222,59 | 6,5 | 6,4 |

| | | | | | |
|---|---|---|---|---|---|
| 35608 | 18.10.2024 00:46 | 22631 | 221,93 | 6,5 | 6,5 |
| 35608 | 19.10.2024 00:46 | 22639 | 222,01 | 6,5 | 6,5 |
| 35608 | 20.10.2024 00:46 | 22621 | 221,83 | 6,5 | 6,5 |
| 35608 | 21.10.2024 00:46 | 22455 | 220,2 | 6,5 | 6,5 |
| 35608 | 22.10.2024 00:46 | 22582 | 221,45 | 6,5 | 6,5 |
| 35608 | 23.10.2024 00:46 | 22616 | 221,78 | 6,5 | 6,4 |
| 35608 | 24.10.2024 00:46 | 22675 | 222,36 | 6,5 | 6,4 |
| 35608 | 25.10.2024 00:46 | 22643 | 222,05 | 6,5 | 6,4 |
| 35608 | 26.10.2024 00:46 | 22645 | 222,07 | 6,5 | 6,5 |
| 35608 | 27.10.2024 00:46 | 22584 | 221,47 | 6,5 | 6,4 |
| 35608 | 28.10.2024 00:46 | 22610 | 221,72 | 6,5 | 6,4 |
| 35608 | 29.10.2024 00:46 | 22663 | 222,24 | 6,5 | 6,5 |
| 35608 | 30.10.2024 00:46 | 22580 | 221,43 | 6,5 | 6,4 |
| 35608 | 31.10.2024 00:46 | 22620 | 221,82 | 6,5 | 6,4 |
| 35608 | 01.11.2024 00:46 | 22411 | 219,77 | 6,5 | 6,4 |
| 35608 | 02.11.2024 00:46 | 22669 | 222,3 | 6,5 | 6,5 |
| 35608 | 03.11.2024 00:46 | 22654 | 222,15 | 6,5 | 6,5 |
| 35608 | 04.11.2024 00:46 | 22728 | 222,88 | 6,5 | 6,4 |
| 35608 | 05.11.2024 00:46 | 22729 | 222,89 | 6,5 | 6,4 |
| 35608 | 06.11.2024 00:46 | 22725 | 222,85 | 6,5 | 6,5 |
| 35608 | 07.11.2024 00:46 | 22772 | 223,31 | 6,5 | 6,4 |

Pizeometer Scheme
139-1
Name
Nannestad NVE
Serial Number
35900
Installation Depth m
10
Installation Date
25.09.2024
Atmospheric Pressure
No
Longitude
11.065104
Latitude
60.125176
Altitude
161.93

| Serial | Date Time | mmH2O | kPa | °C | Volt |
|---|---|---|---|---|---|
| 35900 | 26.09.2024 00:12 | 23446 | 229,92 | 6 | 6,3 |
| 35900 | 27.09.2024 00:12 | 19099 | 187,29 | 6 | 6,3 |
| 35900 | 28.09.2024 00:12 | 18493 | 181,35 | 6 | 6,3 |
| 35900 | 29.09.2024 00:12 | 18416 | 180,59 | 6 | 6,4 |
| 35900 | 30.09.2024 00:12 | 18400 | 180,44 | 6 | 6,4 |
| 35900 | 01.10.2024 00:12 | 18343 | 179,88 | 6 | 6,4 |
| 35900 | 02.10.2024 00:12 | 18266 | 179,12 | 6 | 6,4 |
| 35900 | 03.10.2024 00:12 | 18217 | 178,64 | 6 | 6,4 |
| 35900 | 04.10.2024 00:12 | 18183 | 178,31 | 6 | 6,4 |
| 35900 | 05.10.2024 00:12 | 18134 | 177,83 | 6 | 6,4 |
| 35900 | 06.10.2024 00:12 | 18063 | 177,13 | 6 | 6,4 |
| 35900 | 07.10.2024 00:12 | 18011 | 176,62 | 6 | 6,4 |
| 35900 | 08.10.2024 00:12 | 17976 | 176,28 | 6 | 6,4 |
| 35900 | 09.10.2024 00:12 | 17921 | 175,74 | 6 | 6,4 |
| 35900 | 10.10.2024 00:12 | 17799 | 174,54 | 6 | 6,4 |
| 35900 | 11.10.2024 00:12 | 17833 | 174,88 | 6 | 6,4 |
| 35900 | 12.10.2024 00:12 | 17957 | 176,09 | 6 | 6,4 |
| 35900 | 13.10.2024 00:12 | 17981 | 176,33 | 6 | 6,4 |
| 35900 | 14.10.2024 00:12 | 17986 | 176,38 | 6 | 6,4 |
| 35900 | 15.10.2024 00:12 | 18071 | 177,21 | 6 | 6,4 |
| 35900 | 16.10.2024 00:12 | 18126 | 177,75 | 6 | 6,4 |
| 35900 | 17.10.2024 00:12 | 18094 | 177,44 | 6 | 6,4 |

| | | | | | |
|---|---|---|---|---|---|
| 35900 | 18.10.2024 00:12 | 18049 | 177 | 6 | 6,4 |
| 35900 | 19.10.2024 00:12 | 18041 | 176,92 | 6 | 6,4 |
| 35900 | 20.10.2024 00:12 | 18027 | 176,78 | 6 | 6,4 |
| 35900 | 21.10.2024 00:12 | 17931 | 175,84 | 6 | 6,4 |
| 35900 | 22.10.2024 00:12 | 18014 | 176,65 | 6 | 6,4 |
| 35900 | 23.10.2024 00:12 | 18028 | 176,79 | 6 | 6,4 |
| 35900 | 24.10.2024 00:12 | 18108 | 177,57 | 6 | 6,4 |
| 35900 | 25.10.2024 00:12 | 18103 | 177,52 | 6 | 6,4 |
| 35900 | 26.10.2024 00:12 | 18066 | 177,16 | 6 | 6,4 |
| 35900 | 27.10.2024 00:12 | 18022 | 176,73 | 6 | 6,4 |
| 35900 | 28.10.2024 00:12 | 18008 | 176,59 | 6 | 6,4 |
| 35900 | 29.10.2024 00:12 | 18099 | 177,49 | 6 | 6,4 |
| 35900 | 30.10.2024 00:12 | 18009 | 176,6 | 6 | 6,4 |
| 35900 | 31.10.2024 00:12 | 18072 | 177,22 | 6 | 6,4 |
| 35900 | 01.11.2024 00:12 | 17873 | 175,27 | 6 | 6,4 |
| 35900 | 02.11.2024 00:12 | 18108 | 177,57 | 6 | 6,4 |
| 35900 | 03.11.2024 00:12 | 18128 | 177,77 | 6 | 6,4 |
| 35900 | 04.11.2024 00:12 | 18182 | 178,3 | 6 | 6,4 |
| 35900 | 05.11.2024 00:12 | 18185 | 178,33 | 6 | 6,4 |
| 35900 | 06.11.2024 00:12 | 18182 | 178,3 | 6 | 6,4 |
| 35900 | 07.11.2024 00:12 | 18225 | 178,72 | 6 | 6,4 |

Pizeometer Scheme
139-11b
Name
Nannestad NVE
Serial Number
35280
Installation Depth m
10
Installation Date
01.10.2024
Atmospheric Pressure
No
Longitude
11.055466
Latitude
60.127277
Altitude
133.6

| Serial | Date Time | mmH2O | kPa | °C | Volt | |
|---|---|---|---|---|---|---|
| 35280 | 02.10.2024 00:59 | 19569 | 191,9 | 6,5 | 5,8 | |
| 35280 | 03.10.2024 00:59 | 17954 | 176,06 | 6,5 | 6,2 | |
| 35280 | 04.10.2024 00:59 | 17694 | 173,51 | 6,5 | 6,3 | |
| 35280 | 05.10.2024 00:59 | 17547 | 172,07 | 6,5 | 6,4 | |
| 35280 | 06.10.2024 00:59 | 17409 | 170,72 | 6,5 | 6,4 | |
| 35280 | 07.10.2024 00:59 | 17334 | 169,98 | 6,5 | 6,4 | |
| 35280 | 08.10.2024 00:59 | 17292 | 169,57 | 6,5 | 6,4 | |
| 35280 | 09.10.2024 00:59 | 17217 | 168,84 | 6,5 | 6,4 | |
| 35280 | 10.10.2024 00:59 | 17082 | 167,51 | 6,5 | 6,4 | |
| 35280 | 11.10.2024 00:59 | 17126 | 167,94 | 6,5 | 6,5 | |
| 35280 | 12.10.2024 00:59 | 17271 | 169,37 | 6,5 | 6,5 | |
| 35280 | 13.10.2024 00:59 | 17265 | 169,31 | 6,5 | 6,5 | |
| 35280 | 14.10.2024 00:59 | 17268 | 169,34 | 6,5 | 6,5 | |
| 35280 | 15.10.2024 00:59 | 17369 | 170,33 | 6,5 | 6,5 | |
| 35280 | 16.10.2024 00:59 | 17429 | 170,92 | 6,5 | 6,5 | |
| 35280 | 17.10.2024 00:59 | 17383 | 170,46 | 6,5 | 6,5 | |
| 35280 | 18.10.2024 00:59 | 17329 | 169,93 | 6,5 | 6,5 | |
| 35280 | 19.10.2024 00:59 | 17347 | 170,11 | 6,5 | 6,5 | |
| 35280 | 20.10.2024 00:59 | 17312 | 169,77 | 6,5 | 6,5 | |
| 35280 | 21.10.2024 00:59 | 17174 | 168,41 | 6,5 | 6,5 | |
| 35280 | 22.10.2024 00:59 | 17305 | 169,7 | 6,5 | 6,5 | |
| 35280 | 23.10.2024 00:59 | 17316 | 169,81 | 6,5 | 6,5 | |

| | | | | | |
|---|---|---|---|---|---|
| 35280 | 24.10.2024 00:59 | 17401 | 170,64 | 6,5 | 6,5 |
| 35280 | 25.10.2024 00:59 | 17384 | 170,47 | 6,5 | 6,5 |
| 35280 | 26.10.2024 00:59 | 17342 | 170,06 | 7 | 6,5 |
| 35280 | 27.10.2024 00:59 | 17273 | 169,39 | 7 | 6,5 |
| 35280 | 28.10.2024 00:59 | 17280 | 169,45 | 7 | 6,5 |
| 35280 | 29.10.2024 00:59 | 17374 | 170,38 | 7 | 6,5 |
| 35280 | 30.10.2024 00:59 | 17271 | 169,37 | 7 | 6,5 |
| 35280 | 31.10.2024 00:59 | 17326 | 169,91 | 7 | 6,5 |
| 35280 | 01.11.2024 00:59 | 17092 | 167,61 | 7 | 6,5 |
| 35280 | 02.11.2024 00:59 | 17389 | 170,52 | 7 | 6,5 |
| 35280 | 03.11.2024 00:59 | 17359 | 170,23 | 7 | 6,5 |
| 35280 | 04.11.2024 00:59 | 17447 | 171,09 | 7 | 6,5 |
| 35280 | 05.11.2024 00:59 | 17426 | 170,89 | 7 | 6,5 |
| 35280 | 06.11.2024 00:59 | 17438 | 171 | 7 | 6,5 |
| 35280 | 07.11.2024 00:59 | 17488 | 171,49 | 7 | 6,5 |

Pizeometer Scheme
139-11b
Name
Nannestad NVE
Serial Number
35901
Installation Depth m
20
Installation Date
01.10.2024
Atmospheric Pressure
No
Longitude
11.055466
Latitude
60.127277
Altitude
133.6

| Serial | Date Time | mmH2O | kPa | °C | Volt |
|---|---|---|---|---|---|
| 35901 | 02.10.2024 00:19 | 29950 | 293,7 | 5,5 | 6,2 |
| 35901 | 03.10.2024 00:19 | 27892 | 273,52 | 5,5 | 6,3 |
| 35901 | 04.10.2024 00:19 | 27596 | 270,62 | 5,5 | 6,3 |
| 35901 | 05.10.2024 00:19 | 27400 | 268,69 | 5,5 | 6,3 |
| 35901 | 06.10.2024 00:19 | 27186 | 266,6 | 5,5 | 6,3 |
| 35901 | 07.10.2024 00:19 | 27055 | 265,31 | 5,5 | 6,3 |
| 35901 | 08.10.2024 00:19 | 26946 | 264,24 | 5,5 | 6,3 |
| 35901 | 09.10.2024 00:19 | 26838 | 263,18 | 5,5 | 6,4 |
| 35901 | 10.10.2024 00:19 | 26680 | 261,63 | 5,5 | 6,4 |
| 35901 | 11.10.2024 00:19 | 26700 | 261,83 | 5,5 | 6,4 |
| 35901 | 12.10.2024 00:19 | 26815 | 262,96 | 5,5 | 6,4 |
| 35901 | 13.10.2024 00:19 | 26816 | 262,97 | 5,5 | 6,4 |
| 35901 | 14.10.2024 00:19 | 26808 | 262,89 | 5,5 | 6,4 |
| 35901 | 15.10.2024 00:19 | 26878 | 263,58 | 5,5 | 6,4 |
| 35901 | 16.10.2024 00:19 | 26925 | 264,04 | 5,5 | 6,4 |
| 35901 | 17.10.2024 00:19 | 26886 | 263,65 | 5,5 | 6,4 |
| 35901 | 18.10.2024 00:19 | 26831 | 263,11 | 5,5 | 6,4 |
| 35901 | 19.10.2024 00:19 | 26834 | 263,14 | 5,5 | 6,4 |
| 35901 | 20.10.2024 00:19 | 26801 | 262,82 | 5,5 | 6,4 |
| 35901 | 21.10.2024 00:19 | 26701 | 261,84 | 5,5 | 6,4 |
| 35901 | 22.10.2024 00:19 | 26787 | 262,68 | 5,5 | 6,4 |
| 35901 | 23.10.2024 00:19 | 26795 | 262,76 | 5,5 | 6,4 |

| | | | | | |
|---|---|---|---|---|---|
| 35901 | 24.10.2024 00:19 | 26869 | 263,49 | 5,5 | 6,4 |
| 35901 | 25.10.2024 00:19 | 26860 | 263,4 | 5,5 | 6,4 |
| 35901 | 26.10.2024 00:19 | 26816 | 262,97 | 5,5 | 6,4 |
| 35901 | 27.10.2024 00:19 | 26750 | 262,32 | 5,5 | 6,4 |
| 35901 | 28.10.2024 00:19 | 26755 | 262,37 | 5,5 | 6,4 |
| 35901 | 29.10.2024 00:19 | 26832 | 263,12 | 5,5 | 6,4 |
| 35901 | 30.10.2024 00:19 | 26731 | 262,13 | 5,5 | 6,4 |
| 35901 | 31.10.2024 00:19 | 26797 | 262,78 | 5,5 | 6,4 |
| 35901 | 01.11.2024 00:19 | 26571 | 260,57 | 5,5 | 6,4 |
| 35901 | 02.11.2024 00:19 | 26841 | 263,21 | 5,5 | 6,4 |
| 35901 | 03.11.2024 00:19 | 26828 | 263,09 | 5,5 | 6,4 |
| 35901 | 04.11.2024 00:19 | 26902 | 263,81 | 5,5 | 6,4 |
| 35901 | 05.11.2024 00:19 | 26883 | 263,62 | 5,5 | 6,4 |
| 35901 | 06.11.2024 00:19 | 26887 | 263,66 | 5,5 | 6,4 |
| 35901 | 07.11.2024 00:19 | 26928 | 264,07 | 5,5 | 6,4 |

Pizeometer Scheme
147-16
Name
Nannestad NVE
Serial Number
35003
Installation Depth m
10
Installation Date
12.03.2024
Atmospheric Pressure
No
Longitude
11.028451
Latitude
60.150614
Altitude
161.89

| Serial | Date Time | mmH2O | kPa | °C | Volt |
|---|---|---|---|---|---|
| 35003 | 13.03.2024 00:23 | 18871 | 185,06 | 6 | 6,4 |
| 35003 | 14.03.2024 00:23 | 17878 | 175,32 | 6 | 6,4 |
| 35003 | 15.03.2024 00:23 | 17611 | 172,7 | 6 | 6,4 |
| 35003 | 16.03.2024 00:23 | 17464 | 171,26 | 6 | 6,4 |
| 35003 | 17.03.2024 00:23 | 17663 | 173,21 | 6 | 6,4 |
| 35003 | 18.03.2024 00:23 | 17688 | 173,46 | 6 | 6,4 |
| 35003 | 19.03.2024 00:23 | 17633 | 172,92 | 6 | 6,4 |
| 35003 | 20.03.2024 00:23 | 17558 | 172,18 | 6 | 6,4 |
| 35003 | 21.03.2024 00:23 | 17546 | 172,06 | 6 | 6,4 |
| 35003 | 22.03.2024 00:23 | 17411 | 170,74 | 6 | 6,4 |
| 35003 | 23.03.2024 00:23 | 17297 | 169,62 | 6 | 6,4 |
| 35003 | 24.03.2024 00:23 | 17278 | 169,43 | 6 | 6,4 |
| 35003 | 25.03.2024 00:23 | 17351 | 170,15 | 6 | 6,4 |
| 35003 | 26.03.2024 00:23 | 17375 | 170,39 | 6 | 6,4 |
| 35003 | 27.03.2024 00:23 | 17332 | 169,96 | 6 | 6,4 |
| 35003 | 28.03.2024 00:23 | 17306 | 169,71 | 6 | 6,4 |
| 35003 | 29.03.2024 00:23 | 17211 | 168,78 | 6 | 6,4 |
| 35003 | 30.03.2024 00:23 | 17328 | 169,92 | 6 | 6,4 |
| 35003 | 31.03.2024 00:23 | 17400 | 170,63 | 6 | 6,4 |
| 35003 | 01.04.2024 00:23 | 17363 | 170,27 | 6 | 6,4 |
| 35003 | 02.04.2024 00:23 | 17413 | 170,76 | 6 | 6,4 |
| 35003 | 03.04.2024 00:23 | 17435 | 170,97 | 6 | 6,4 |

| | | | | | |
|---|---|---|---|---|---|
| 35003 | 04.04.2024 00:23 | 17497 | 171,58 | 6 | 6,4 |
| 35003 | 05.04.2024 00:23 | 17419 | 170,82 | 6 | 6,4 |
| 35003 | 06.04.2024 00:23 | 17400 | 170,63 | 6 | 6,4 |
| 35003 | 07.04.2024 00:23 | 17381 | 170,44 | 6 | 6,4 |
| 35003 | 08.04.2024 00:23 | 17377 | 170,41 | 6 | 6,4 |
| 35003 | 09.04.2024 00:23 | 17422 | 170,85 | 6 | 6,4 |
| 35003 | 10.04.2024 00:23 | 17364 | 170,28 | 6 | 6,4 |
| 35003 | 11.04.2024 00:23 | 17469 | 171,31 | 6 | 6,4 |
| 35003 | 12.04.2024 00:23 | 17491 | 171,52 | 5,5 | 6,4 |
| 35003 | 13.04.2024 00:23 | 17446 | 171,08 | 6 | 6,4 |
| 35003 | 14.04.2024 00:23 | 17320 | 169,85 | 5,5 | 6,4 |
| 35003 | 15.04.2024 00:23 | 17388 | 170,51 | 6 | 6,4 |
| 35003 | 16.04.2024 00:23 | 17353 | 170,17 | 5,5 | 6,4 |
| 35003 | 17.04.2024 00:23 | 17393 | 170,56 | 6 | 6,4 |
| 35003 | 18.04.2024 00:23 | 17479 | 171,41 | 6 | 6,4 |
| 35003 | 19.04.2024 00:23 | 17421 | 170,84 | 5,5 | 6,4 |
| 35003 | 20.04.2024 00:23 | 17438 | 171 | 5,5 | 6,4 |
| 35003 | 21.04.2024 00:23 | 17570 | 172,3 | 5,5 | 6,4 |
| 35003 | 22.04.2024 00:23 | 17606 | 172,65 | 5,5 | 6,4 |
| 35003 | 23.04.2024 00:23 | 17462 | 171,24 | 5,5 | 6,4 |
| 35003 | 24.04.2024 00:23 | 17394 | 170,57 | 5,5 | 6,4 |
| 35003 | 25.04.2024 00:23 | 17343 | 170,07 | 5,5 | 6,4 |
| 35003 | 26.04.2024 00:23 | 17340 | 170,04 | 5,5 | 6,4 |
| 35003 | 27.04.2024 00:23 | 17365 | 170,29 | 5,5 | 6,4 |
| 35003 | 28.04.2024 00:23 | 17416 | 170,79 | 5,5 | 6,4 |
| 35003 | 29.04.2024 00:23 | 17363 | 170,27 | 5,5 | 6,4 |
| 35003 | 30.04.2024 00:23 | 17442 | 171,04 | 5,5 | 6,4 |
| 35003 | 01.05.2024 00:23 | 17466 | 171,28 | 5,5 | 6,4 |
| 35003 | 02.05.2024 00:23 | 17455 | 171,17 | 5,5 | 6,4 |
| 35003 | 03.05.2024 00:23 | 17411 | 170,74 | 5,5 | 6,4 |
| 35003 | 04.05.2024 00:23 | 17381 | 170,44 | 5,5 | 6,4 |
| 35003 | 05.05.2024 00:23 | 17315 | 169,8 | 5,5 | 6,4 |
| 35003 | 06.05.2024 00:23 | 17289 | 169,54 | 5,5 | 6,4 |
| 35003 | 07.05.2024 00:23 | 17404 | 170,67 | 5,5 | 6,4 |
| 35003 | 08.05.2024 00:23 | 17417 | 170,8 | 5,5 | 6,4 |
| 35003 | 09.05.2024 00:23 | 17413 | 170,76 | 5,5 | 6,4 |
| 35003 | 10.05.2024 00:23 | 17369 | 170,33 | 5,5 | 6,4 |
| 35003 | 11.05.2024 00:23 | 17403 | 170,66 | 5,5 | 6,4 |
| 35003 | 12.05.2024 00:23 | 17398 | 170,61 | 5,5 | 6,4 |
| 35003 | 13.05.2024 00:23 | 17370 | 170,34 | 5,5 | 6,4 |
| 35003 | 14.05.2024 00:23 | 17329 | 169,93 | 5,5 | 6,4 |
| 35003 | 15.05.2024 00:23 | 17316 | 169,81 | 5,5 | 6,4 |
| 35003 | 16.05.2024 00:23 | 17318 | 169,83 | 5,5 | 6,4 |
| 35003 | 17.05.2024 00:23 | 17319 | 169,84 | 5,5 | 6,4 |
| 35003 | 18.05.2024 00:23 | 17283 | 169,48 | 5,5 | 6,4 |
| 35003 | 19.05.2024 00:23 | 17213 | 168,8 | 5,5 | 6,4 |
| 35003 | 20.05.2024 00:23 | 17233 | 168,99 | 5,5 | 6,4 |
| 35003 | 21.05.2024 00:23 | 17269 | 169,35 | 5,5 | 6,4 |

| | | | | | |
|---|---|---|---|---|---|
| 35003 | 22.05.2024 00:23 | 17242 | 169,08 | 5,5 | 6,4 |
| 35003 | 23.05.2024 00:23 | 17220 | 168,87 | 5,5 | 6,4 |
| 35003 | 24.05.2024 00:23 | 17175 | 168,42 | 5,5 | 6,4 |
| 35003 | 25.05.2024 00:23 | 17180 | 168,47 | 5,5 | 6,4 |
| 35003 | 26.05.2024 00:23 | 17154 | 168,22 | 5,5 | 6,4 |
| 35003 | 27.05.2024 00:23 | 17103 | 167,72 | 5,5 | 6,4 |
| 35003 | 28.05.2024 00:23 | 17014 | 166,85 | 5,5 | 6,4 |
| 35003 | 29.05.2024 00:23 | 16926 | 165,98 | 5,5 | 6,4 |
| 35003 | 30.05.2024 00:23 | 16881 | 165,54 | 5,5 | 6,4 |
| 35003 | 31.05.2024 00:23 | 16882 | 165,55 | 5,5 | 6,4 |
| 35003 | 01.06.2024 00:23 | 16909 | 165,82 | 5,5 | 6,4 |
| 35003 | 02.06.2024 00:23 | 16896 | 165,69 | 5,5 | 6,4 |
| 35003 | 03.06.2024 00:23 | 16825 | 164,99 | 5,5 | 6,4 |
| 35003 | 04.06.2024 00:23 | 16792 | 164,67 | 5,5 | 6,4 |
| 35003 | 05.06.2024 00:23 | 16719 | 163,95 | 5,5 | 6,4 |
| 35003 | 06.06.2024 00:23 | 16701 | 163,78 | 5,5 | 6,4 |
| 35003 | 07.06.2024 00:23 | 16688 | 163,65 | 5,5 | 6,4 |
| 35003 | 08.06.2024 00:23 | 16676 | 163,53 | 5,5 | 6,4 |
| 35003 | 09.06.2024 00:23 | 16549 | 162,29 | 5,5 | 6,4 |
| 35003 | 10.06.2024 00:23 | 16470 | 161,51 | 5,5 | 6,4 |
| 35003 | 11.06.2024 00:23 | 16564 | 162,43 | 5,5 | 6,4 |
| 35003 | 12.06.2024 00:23 | 16642 | 163,2 | 5,5 | 6,4 |
| 35003 | 13.06.2024 00:23 | 16679 | 163,56 | 5,5 | 6,4 |
| 35003 | 14.06.2024 00:23 | 16710 | 163,86 | 5,5 | 6,4 |
| 35003 | 15.06.2024 00:23 | 16755 | 164,31 | 5,5 | 6,4 |
| 35003 | 16.06.2024 00:23 | 16686 | 163,63 | 5,5 | 6,4 |
| 35003 | 17.06.2024 00:23 | 16752 | 164,28 | 5,5 | 6,4 |
| 35003 | 18.06.2024 00:23 | 16723 | 163,99 | 5,5 | 6,4 |
| 35003 | 19.06.2024 00:23 | 16684 | 163,61 | 5,5 | 6,4 |
| 35003 | 20.06.2024 00:23 | 16733 | 164,09 | 5,5 | 6,4 |
| 35003 | 21.06.2024 00:23 | 16777 | 164,52 | 5,5 | 6,4 |
| 35003 | 22.06.2024 00:23 | 16785 | 164,6 | 5,5 | 6,4 |
| 35003 | 23.06.2024 00:23 | 16786 | 164,61 | 5,5 | 6,4 |
| 35003 | 24.06.2024 00:23 | 16823 | 164,97 | 5,5 | 6,4 |
| 35003 | 25.06.2024 00:23 | 16865 | 165,38 | 5,5 | 6,4 |
| 35003 | 26.06.2024 00:23 | 16838 | 165,12 | 5,5 | 6,4 |
| 35003 | 27.06.2024 00:23 | 16815 | 164,89 | 5,5 | 6,4 |
| 35003 | 28.06.2024 00:23 | 16726 | 164,02 | 5,5 | 6,4 |
| 35003 | 29.06.2024 00:23 | 16602 | 162,81 | 5,5 | 6,4 |
| 35003 | 30.06.2024 00:23 | 16603 | 162,82 | 5,5 | 6,4 |
| 35003 | 01.07.2024 00:23 | 16548 | 162,28 | 5,5 | 6,4 |
| 35003 | 02.07.2024 00:23 | 16539 | 162,19 | 5,5 | 6,4 |
| 35003 | 03.07.2024 00:23 | 16537 | 162,17 | 5,5 | 6,4 |
| 35003 | 04.07.2024 00:23 | 16523 | 162,03 | 5,5 | 6,4 |
| 35003 | 05.07.2024 00:23 | 16473 | 161,54 | 5,5 | 6,4 |
| 35003 | 06.07.2024 00:23 | 16475 | 161,56 | 5,5 | 6,4 |
| 35003 | 07.07.2024 00:23 | 16450 | 161,31 | 5,5 | 6,4 |
| 35003 | 08.07.2024 00:23 | 16500 | 161,81 | 5,5 | 6,4 |

| | | | | | |
|---|---|---|---|---|---|
| 35003 | 09.07.2024 00:23 | 16564 | 162,43 | 5,5 | 6,4 |
| 35003 | 10.07.2024 00:23 | 16647 | 163,25 | 5,5 | 6,4 |
| 35003 | 11.07.2024 00:23 | 16586 | 162,65 | 5,5 | 6,4 |
| 35003 | 12.07.2024 00:23 | 16610 | 162,88 | 5,5 | 6,4 |
| 35003 | 13.07.2024 00:23 | 16675 | 163,52 | 5,5 | 6,4 |
| 35003 | 14.07.2024 00:23 | 16675 | 163,52 | 5,5 | 6,4 |
| 35003 | 15.07.2024 00:23 | 16659 | 163,36 | 5,5 | 6,4 |
| 35003 | 16.07.2024 00:23 | 16702 | 163,79 | 5,5 | 6,4 |
| 35003 | 17.07.2024 00:23 | 16731 | 164,07 | 5,5 | 6,4 |
| 35003 | 18.07.2024 00:23 | 16743 | 164,19 | 5,5 | 6,4 |
| 35003 | 19.07.2024 00:23 | 16865 | 165,38 | 5,5 | 6,4 |
| 35003 | 20.07.2024 00:23 | 16873 | 165,46 | 5,5 | 6,4 |
| 35003 | 21.07.2024 00:23 | 16869 | 165,42 | 5,5 | 6,4 |
| 35003 | 22.07.2024 00:23 | 16869 | 165,42 | 5,5 | 6,4 |
| 35003 | 23.07.2024 00:23 | 16884 | 165,57 | 5,5 | 6,4 |
| 35003 | 24.07.2024 00:23 | 16911 | 165,84 | 5,5 | 6,4 |
| 35003 | 25.07.2024 00:23 | 16928 | 166 | 5,5 | 6,4 |
| 35003 | 26.07.2024 00:23 | 16884 | 165,57 | 5,5 | 6,4 |
| 35003 | 27.07.2024 00:23 | 16856 | 165,3 | 5,5 | 6,4 |
| 35003 | 28.07.2024 00:23 | 16881 | 165,54 | 5,5 | 6,4 |
| 35003 | 29.07.2024 00:23 | 16991 | 166,62 | 5,5 | 6,4 |
| 35003 | 30.07.2024 00:23 | 16989 | 166,6 | 5,5 | 6,4 |
| 35003 | 31.07.2024 00:23 | 16934 | 166,06 | 5,5 | 6,4 |
| 35003 | 01.08.2024 00:23 | 16980 | 166,51 | 5,5 | 6,4 |
| 35003 | 02.08.2024 00:23 | 16995 | 166,66 | 5,5 | 6,4 |
| 35003 | 03.08.2024 00:23 | 16959 | 166,31 | 5,5 | 6,4 |
| 35003 | 04.08.2024 00:23 | 16942 | 166,14 | 5,5 | 6,4 |
| 35003 | 05.08.2024 00:23 | 16964 | 166,36 | 5,5 | 6,4 |
| 35003 | 06.08.2024 00:23 | 17000 | 166,71 | 5,5 | 6,4 |
| 35003 | 07.08.2024 00:23 | 16975 | 166,46 | 5,5 | 6,4 |
| 35003 | 08.08.2024 00:23 | 16902 | 165,75 | 5,5 | 6,4 |
| 35003 | 09.08.2024 00:23 | 16894 | 165,67 | 5,5 | 6,4 |
| 35003 | 10.08.2024 00:23 | 16752 | 164,28 | 5,5 | 6,4 |
| 35003 | 11.08.2024 00:23 | 16769 | 164,44 | 5,5 | 6,4 |
| 35003 | 12.08.2024 00:23 | 16871 | 165,44 | 5,5 | 6,4 |
| 35003 | 13.08.2024 00:23 | 16902 | 165,75 | 5,5 | 6,4 |
| 35003 | 14.08.2024 00:23 | 16917 | 165,89 | 5,5 | 6,4 |
| 35003 | 15.08.2024 00:23 | 16893 | 165,66 | 5,5 | 6,4 |
| 35003 | 16.08.2024 00:23 | 16800 | 164,75 | 5,5 | 6,4 |
| 35003 | 17.08.2024 00:23 | 16807 | 164,82 | 5,5 | 6,4 |
| 35003 | 18.08.2024 00:23 | 16804 | 164,79 | 5,5 | 6,4 |
| 35003 | 19.08.2024 00:23 | 16812 | 164,86 | 5,5 | 6,4 |
| 35003 | 20.08.2024 00:23 | 16889 | 165,62 | 5,5 | 6,4 |
| 35003 | 21.08.2024 00:23 | 16815 | 164,89 | 5,5 | 6,4 |
| 35003 | 22.08.2024 00:23 | 16749 | 164,25 | 5,5 | 6,4 |
| 35003 | 23.08.2024 00:23 | 16644 | 163,22 | 5,5 | 6,4 |
| 35003 | 24.08.2024 00:23 | 16603 | 162,82 | 5,5 | 6,4 |
| 35003 | 25.08.2024 00:23 | 16670 | 163,47 | 5,5 | 6,4 |

| | | | | | |
|---|---|---|---|---|---|
| 35003 | 26.08.2024 00:23 | 16820 | 164,94 | 5,5 | 6,4 |
| 35003 | 27.08.2024 00:23 | 16909 | 165,82 | 5,5 | 6,4 |
| 35003 | 28.08.2024 00:23 | 16976 | 166,47 | 5,5 | 6,4 |
| 35003 | 29.08.2024 00:23 | 17029 | 166,99 | 5,5 | 6,4 |
| 35003 | 30.08.2024 00:23 | 16970 | 166,41 | 5,5 | 6,4 |
| 35003 | 31.08.2024 00:23 | 17037 | 167,07 | 5,5 | 6,4 |
| 35003 | 01.09.2024 00:23 | 17158 | 168,26 | 5,5 | 6,4 |
| 35003 | 02.09.2024 00:23 | 17104 | 167,73 | 5,5 | 6,4 |
| 35003 | 03.09.2024 00:23 | 17082 | 167,51 | 5,5 | 6,4 |
| 35003 | 04.09.2024 00:23 | 17039 | 167,09 | 5,5 | 6,4 |
| 35003 | 05.09.2024 00:23 | 17104 | 167,73 | 5,5 | 6,4 |
| 35003 | 06.09.2024 00:23 | 17163 | 168,31 | 5,5 | 6,4 |
| 35003 | 07.09.2024 00:23 | 17125 | 167,93 | 5,5 | 6,4 |
| 35003 | 08.09.2024 00:23 | 17104 | 167,73 | 5,5 | 6,4 |
| 35003 | 09.09.2024 00:23 | 16999 | 166,7 | 5,5 | 6,4 |
| 35003 | 10.09.2024 00:23 | 16842 | 165,16 | 5,5 | 6,4 |
| 35003 | 11.09.2024 00:23 | 16806 | 164,81 | 5,5 | 6,4 |
| 35003 | 12.09.2024 00:23 | 16882 | 165,55 | 5,5 | 6,4 |
| 35003 | 13.09.2024 00:23 | 17060 | 167,3 | 5,5 | 6,4 |
| 35003 | 14.09.2024 00:23 | 17190 | 168,57 | 5,5 | 6,4 |
| 35003 | 15.09.2024 00:23 | 17230 | 168,96 | 5,5 | 6,4 |
| 35003 | 16.09.2024 00:23 | 17222 | 168,89 | 5,5 | 6,4 |
| 35003 | 17.09.2024 00:23 | 17288 | 169,53 | 5,5 | 6,4 |
| 35003 | 18.09.2024 00:23 | 17329 | 169,93 | 5,5 | 6,4 |
| 35003 | 19.09.2024 00:23 | 17359 | 170,23 | 5,5 | 6,4 |
| 35003 | 20.09.2024 00:23 | 17333 | 169,97 | 5,5 | 6,4 |
| 35003 | 21.09.2024 00:23 | 17315 | 169,8 | 5,5 | 6,4 |
| 35003 | 22.09.2024 00:23 | 17289 | 169,54 | 5,5 | 6,4 |
| 35003 | 23.09.2024 00:23 | 17182 | 168,49 | 5,5 | 6,4 |
| 35003 | 24.09.2024 00:23 | 17092 | 167,61 | 5,5 | 6,4 |
| 35003 | 25.09.2024 00:23 | 16947 | 166,19 | 5,5 | 6,4 |
| 35003 | 26.09.2024 00:23 | 16932 | 166,04 | 5,5 | 6,4 |
| 35003 | 27.09.2024 00:23 | 16909 | 165,82 | 5,5 | 6,4 |
| 35003 | 28.09.2024 00:23 | 16979 | 166,5 | 5,5 | 6,4 |
| 35003 | 29.09.2024 00:23 | 17167 | 168,35 | 5,5 | 6,4 |
| 35003 | 30.09.2024 00:23 | 17312 | 169,77 | 5,5 | 6,4 |
| 35003 | 01.10.2024 00:23 | 17337 | 170,01 | 5,5 | 6,4 |
| 35003 | 02.10.2024 00:23 | 17308 | 169,73 | 5,5 | 6,4 |
| 35003 | 03.10.2024 00:23 | 17296 | 169,61 | 5,5 | 6,4 |
| 35003 | 04.10.2024 00:23 | 17299 | 169,64 | 5,5 | 6,4 |
| 35003 | 05.10.2024 00:23 | 17271 | 169,37 | 5,5 | 6,4 |
| 35003 | 06.10.2024 00:23 | 17202 | 168,69 | 5,5 | 6,4 |
| 35003 | 07.10.2024 00:23 | 17161 | 168,29 | 5,5 | 6,4 |
| 35003 | 08.10.2024 00:23 | 17125 | 167,93 | 5,5 | 6,4 |
| 35003 | 09.10.2024 00:23 | 17035 | 167,05 | 5,5 | 6,4 |
| 35003 | 10.10.2024 00:23 | 16889 | 165,62 | 5,5 | 6,4 |
| 35003 | 11.10.2024 00:23 | 16911 | 165,84 | 5,5 | 6,4 |
| 35003 | 12.10.2024 00:23 | 17074 | 167,43 | 5,5 | 6,4 |

| | | | | | |
|---|---|---|---|---|---|
| 35003 | 13.10.2024 00:23 | 17121 | 167,9 | 5,5 | 6,4 |
| 35003 | 14.10.2024 00:23 | 17153 | 168,21 | 5,5 | 6,4 |
| 35003 | 15.10.2024 00:23 | 17263 | 169,29 | 5,5 | 6,4 |
| 35003 | 16.10.2024 00:23 | 17363 | 170,27 | 5,5 | 6,4 |
| 35003 | 17.10.2024 00:23 | 17337 | 170,01 | 5,5 | 6,4 |
| 35003 | 18.10.2024 00:23 | 17301 | 169,66 | 5,5 | 6,4 |
| 35003 | 19.10.2024 00:23 | 17290 | 169,55 | 5,5 | 6,4 |
| 35003 | 20.10.2024 00:23 | 17286 | 169,51 | 5,5 | 6,4 |
| 35003 | 21.10.2024 00:23 | 17186 | 168,53 | 5,5 | 6,4 |
| 35003 | 22.10.2024 00:23 | 17280 | 169,45 | 5,5 | 6,4 |
| 35003 | 23.10.2024 00:23 | 17288 | 169,53 | 5,5 | 6,4 |
| 35003 | 24.10.2024 00:23 | 17397 | 170,6 | 5,5 | 6,4 |
| 35003 | 25.10.2024 00:23 | 17397 | 170,6 | 5,5 | 6,4 |
| 35003 | 26.10.2024 00:23 | 17370 | 170,34 | 5,5 | 6,4 |
| 35003 | 27.10.2024 00:23 | 17319 | 169,84 | 5,5 | 6,4 |
| 35003 | 28.10.2024 00:23 | 17286 | 169,51 | 5,5 | 6,4 |
| 35003 | 29.10.2024 00:23 | 17367 | 170,31 | 5,5 | 6,4 |
| 35003 | 30.10.2024 00:23 | 17285 | 169,5 | 5,5 | 6,4 |
| 35003 | 31.10.2024 00:23 | 17361 | 170,25 | 5,5 | 6,4 |
| 35003 | 01.11.2024 00:23 | 17166 | 168,34 | 5,5 | 6,4 |
| 35003 | 02.11.2024 00:23 | 17400 | 170,63 | 5,5 | 6,4 |
| 35003 | 03.11.2024 00:23 | 17424 | 170,87 | 5,5 | 6,4 |
| 35003 | 04.11.2024 00:23 | 17475 | 171,37 | 5,5 | 6,4 |
| 35003 | 05.11.2024 00:23 | 17466 | 171,28 | 5,5 | 6,4 |
| 35003 | 06.11.2024 00:23 | 17459 | 171,21 | 5,5 | 6,4 |
| 35003 | 07.11.2024 00:23 | 17493 | 171,54 | 5,5 | 6,4 |

Pizeometer Scheme
147-16
Name
Nannestad NVE
Serial Number
35004
Installation Depth m
20
Installation Date
12.03.2024
Atmospheric Pressure
No
Longitude
11.028451
Latitude
60.150614
Altitude
161.89

| Serial | Date Time | mmH2O | kPa | °C | Volt |
|---|---|---|---|---|---|
| 35004 | 13.03.2024 00:31 | 23656 | 231,98 | 5,5 | 6,3 |
| 35004 | 14.03.2024 00:31 | 23156 | 227,08 | 5,5 | 6,3 |
| 35004 | 15.03.2024 00:31 | 23039 | 225,93 | 5,5 | 6,3 |
| 35004 | 16.03.2024 00:31 | 22967 | 225,22 | 5,5 | 6,3 |
| 35004 | 17.03.2024 00:31 | 23188 | 227,39 | 5,5 | 6,3 |
| 35004 | 18.03.2024 00:31 | 23236 | 227,86 | 5,5 | 6,3 |
| 35004 | 19.03.2024 00:31 | 23180 | 227,31 | 5,5 | 6,3 |
| 35004 | 20.03.2024 00:31 | 23118 | 226,7 | 5,5 | 6,3 |
| 35004 | 21.03.2024 00:31 | 23115 | 226,67 | 5,5 | 6,3 |
| 35004 | 22.03.2024 00:31 | 22998 | 225,53 | 5,5 | 6,3 |
| 35004 | 23.03.2024 00:31 | 22882 | 224,39 | 5,5 | 6,3 |
| 35004 | 24.03.2024 00:31 | 22855 | 224,12 | 5,5 | 6,3 |
| 35004 | 25.03.2024 00:31 | 22926 | 224,82 | 5,5 | 6,3 |
| 35004 | 26.03.2024 00:31 | 22945 | 225,01 | 5,5 | 6,3 |
| 35004 | 27.03.2024 00:31 | 22906 | 224,62 | 5,5 | 6,3 |
| 35004 | 28.03.2024 00:31 | 22878 | 224,35 | 5,5 | 6,3 |
| 35004 | 29.03.2024 00:31 | 22781 | 223,4 | 5,5 | 6,3 |
| 35004 | 30.03.2024 00:31 | 22897 | 224,54 | 5,5 | 6,3 |
| 35004 | 31.03.2024 00:31 | 22960 | 225,15 | 5,5 | 6,3 |
| 35004 | 01.04.2024 00:31 | 22942 | 224,98 | 5,5 | 6,3 |
| 35004 | 02.04.2024 00:31 | 22972 | 225,27 | 5,5 | 6,3 |
| 35004 | 03.04.2024 00:31 | 22988 | 225,43 | 5,5 | 6,3 |

| | | | | | |
|---|---|---|---|---|---|
| 35004 | 04.04.2024 00:31 | 23039 | 225,93 | 5,5 | 6,3 |
| 35004 | 05.04.2024 00:31 | 22976 | 225,31 | 5,5 | 6,3 |
| 35004 | 06.04.2024 00:31 | 22963 | 225,18 | 5,5 | 6,3 |
| 35004 | 07.04.2024 00:31 | 22950 | 225,06 | 5,5 | 6,3 |
| 35004 | 08.04.2024 00:31 | 22946 | 225,02 | 5,5 | 6,3 |
| 35004 | 09.04.2024 00:31 | 22995 | 225,5 | 5,5 | 6,3 |
| 35004 | 10.04.2024 00:31 | 22947 | 225,03 | 5,5 | 6,3 |
| 35004 | 11.04.2024 00:31 | 23058 | 226,12 | 5,5 | 6,3 |
| 35004 | 12.04.2024 00:31 | 23079 | 226,32 | 5,5 | 6,3 |
| 35004 | 13.04.2024 00:31 | 23028 | 225,82 | 5,5 | 6,3 |
| 35004 | 14.04.2024 00:31 | 22888 | 224,45 | 5,5 | 6,3 |
| 35004 | 15.04.2024 00:31 | 22970 | 225,25 | 5,5 | 6,3 |
| 35004 | 16.04.2024 00:31 | 22936 | 224,92 | 5,5 | 6,3 |
| 35004 | 17.04.2024 00:31 | 22973 | 225,28 | 5,5 | 6,3 |
| 35004 | 18.04.2024 00:31 | 23055 | 226,09 | 5,5 | 6,4 |
| 35004 | 19.04.2024 00:31 | 23022 | 225,76 | 5,5 | 6,4 |
| 35004 | 20.04.2024 00:31 | 23028 | 225,82 | 5,5 | 6,4 |
| 35004 | 21.04.2024 00:31 | 23169 | 227,2 | 5,5 | 6,4 |
| 35004 | 22.04.2024 00:31 | 23221 | 227,71 | 5,5 | 6,4 |
| 35004 | 23.04.2024 00:31 | 23092 | 226,45 | 5,5 | 6,4 |
| 35004 | 24.04.2024 00:31 | 23040 | 225,94 | 5,5 | 6,4 |
| 35004 | 25.04.2024 00:31 | 22992 | 225,47 | 5,5 | 6,4 |
| 35004 | 26.04.2024 00:31 | 23008 | 225,63 | 5,5 | 6,4 |
| 35004 | 27.04.2024 00:31 | 23034 | 225,88 | 5,5 | 6,4 |
| 35004 | 28.04.2024 00:31 | 23107 | 226,6 | 5,5 | 6,4 |
| 35004 | 29.04.2024 00:31 | 23053 | 226,07 | 5,5 | 6,4 |
| 35004 | 30.04.2024 00:31 | 23157 | 227,09 | 5,5 | 6,4 |
| 35004 | 01.05.2024 00:31 | 23178 | 227,29 | 5,5 | 6,4 |
| 35004 | 02.05.2024 00:31 | 23163 | 227,15 | 5,5 | 6,4 |
| 35004 | 03.05.2024 00:31 | 23132 | 226,84 | 5,5 | 6,4 |
| 35004 | 04.05.2024 00:31 | 23098 | 226,51 | 5,5 | 6,4 |
| 35004 | 05.05.2024 00:31 | 23043 | 225,97 | 5,5 | 6,4 |
| 35004 | 06.05.2024 00:31 | 23015 | 225,69 | 5,5 | 6,4 |
| 35004 | 07.05.2024 00:31 | 23124 | 226,76 | 5,5 | 6,4 |
| 35004 | 08.05.2024 00:31 | 23153 | 227,05 | 5,5 | 6,4 |
| 35004 | 09.05.2024 00:31 | 23169 | 227,2 | 5,5 | 6,4 |
| 35004 | 10.05.2024 00:31 | 23120 | 226,72 | 5,5 | 6,4 |
| 35004 | 11.05.2024 00:31 | 23162 | 227,14 | 5,5 | 6,4 |
| 35004 | 12.05.2024 00:31 | 23168 | 227,19 | 5,5 | 6,4 |
| 35004 | 13.05.2024 00:31 | 23152 | 227,04 | 5,5 | 6,4 |
| 35004 | 14.05.2024 00:31 | 23122 | 226,74 | 5,5 | 6,4 |
| 35004 | 15.05.2024 00:31 | 23124 | 226,76 | 5,5 | 6,4 |
| 35004 | 16.05.2024 00:31 | 23141 | 226,93 | 5,5 | 6,4 |
| 35004 | 17.05.2024 00:31 | 23162 | 227,14 | 5,5 | 6,4 |
| 35004 | 18.05.2024 00:31 | 23128 | 226,8 | 5,5 | 6,4 |
| 35004 | 19.05.2024 00:31 | 23082 | 226,35 | 5,5 | 6,4 |
| 35004 | 20.05.2024 00:31 | 23119 | 226,71 | 5,5 | 6,4 |
| 35004 | 21.05.2024 00:31 | 23160 | 227,12 | 5,5 | 6,4 |

| | | | | | |
|---|---|---|---|---|---|
| 35004 | 22.05.2024 00:31 | 23168 | 227,19 | 5,5 | 6,4 |
| 35004 | 23.05.2024 00:31 | 23148 | 227 | 5,5 | 6,4 |
| 35004 | 24.05.2024 00:31 | 23138 | 226,9 | 5,5 | 6,4 |
| 35004 | 25.05.2024 00:31 | 23169 | 227,2 | 5,5 | 6,4 |
| 35004 | 26.05.2024 00:31 | 23171 | 227,22 | 5,5 | 6,4 |
| 35004 | 27.05.2024 00:31 | 23157 | 227,09 | 5,5 | 6,4 |
| 35004 | 28.05.2024 00:31 | 23126 | 226,78 | 5,5 | 6,4 |
| 35004 | 29.05.2024 00:31 | 23067 | 226,2 | 5,5 | 6,4 |
| 35004 | 30.05.2024 00:31 | 23056 | 226,1 | 5,5 | 6,4 |
| 35004 | 31.05.2024 00:31 | 23074 | 226,27 | 5,5 | 6,4 |
| 35004 | 01.06.2024 00:31 | 23119 | 226,71 | 5,5 | 6,4 |
| 35004 | 02.06.2024 00:31 | 23102 | 226,55 | 5,5 | 6,4 |
| 35004 | 03.06.2024 00:31 | 23033 | 225,87 | 5,5 | 6,4 |
| 35004 | 04.06.2024 00:31 | 23003 | 225,58 | 5,5 | 6,4 |
| 35004 | 05.06.2024 00:31 | 22932 | 224,88 | 5,5 | 6,4 |
| 35004 | 06.06.2024 00:31 | 22974 | 225,29 | 5,5 | 6,4 |
| 35004 | 07.06.2024 00:31 | 23004 | 225,59 | 5,5 | 6,4 |
| 35004 | 08.06.2024 00:31 | 22984 | 225,39 | 5,5 | 6,4 |
| 35004 | 09.06.2024 00:31 | 22857 | 224,14 | 5,5 | 6,4 |
| 35004 | 10.06.2024 00:31 | 22790 | 223,49 | 5,5 | 6,4 |
| 35004 | 11.06.2024 00:31 | 22896 | 224,53 | 5,5 | 6,4 |
| 35004 | 12.06.2024 00:31 | 22945 | 225,01 | 5,5 | 6,4 |
| 35004 | 13.06.2024 00:31 | 22960 | 225,15 | 5,5 | 6,4 |
| 35004 | 14.06.2024 00:31 | 22974 | 225,29 | 5,5 | 6,4 |
| 35004 | 15.06.2024 00:31 | 22990 | 225,45 | 5,5 | 6,4 |
| 35004 | 16.06.2024 00:31 | 22900 | 224,57 | 5,5 | 6,4 |
| 35004 | 17.06.2024 00:31 | 22970 | 225,25 | 5,5 | 6,4 |
| 35004 | 18.06.2024 00:31 | 22952 | 225,08 | 5,5 | 6,4 |
| 35004 | 19.06.2024 00:31 | 22920 | 224,76 | 5,5 | 6,4 |
| 35004 | 20.06.2024 00:31 | 22958 | 225,13 | 5,5 | 6,4 |
| 35004 | 21.06.2024 00:31 | 22976 | 225,31 | 5,5 | 6,4 |
| 35004 | 22.06.2024 00:31 | 22952 | 225,08 | 5,5 | 6,4 |
| 35004 | 23.06.2024 00:31 | 22943 | 224,99 | 5,5 | 6,4 |
| 35004 | 24.06.2024 00:31 | 22993 | 225,48 | 5,5 | 6,4 |
| 35004 | 25.06.2024 00:31 | 23019 | 225,73 | 5,5 | 6,4 |
| 35004 | 26.06.2024 00:31 | 22987 | 225,42 | 5,5 | 6,4 |
| 35004 | 27.06.2024 00:31 | 22975 | 225,3 | 5,5 | 6,4 |
| 35004 | 28.06.2024 00:31 | 22889 | 224,46 | 5,5 | 6,4 |
| 35004 | 29.06.2024 00:31 | 22858 | 224,15 | 5,5 | 6,4 |
| 35004 | 30.06.2024 00:31 | 22889 | 224,46 | 5,5 | 6,4 |
| 35004 | 01.07.2024 00:31 | 22834 | 223,92 | 5,5 | 6,4 |
| 35004 | 02.07.2024 00:31 | 22803 | 223,61 | 5,5 | 6,4 |
| 35004 | 03.07.2024 00:31 | 22781 | 223,4 | 5,5 | 6,4 |
| 35004 | 04.07.2024 00:31 | 22744 | 223,04 | 5,5 | 6,4 |
| 35004 | 05.07.2024 00:31 | 22720 | 222,8 | 5,5 | 6,4 |
| 35004 | 06.07.2024 00:31 | 22729 | 222,89 | 5,5 | 6,4 |
| 35004 | 07.07.2024 00:31 | 22714 | 222,74 | 5,5 | 6,4 |
| 35004 | 08.07.2024 00:31 | 22831 | 223,89 | 5,5 | 6,4 |

| | | | | | |
|---|---|---|---|---|---|
| 35004 | 09.07.2024 00:31 | 22884 | 224,41 | 5,5 | 6,4 |
| 35004 | 10.07.2024 00:31 | 22933 | 224,89 | 5,5 | 6,4 |
| 35004 | 11.07.2024 00:31 | 22838 | 223,96 | 5,5 | 6,4 |
| 35004 | 12.07.2024 00:31 | 22840 | 223,98 | 5,5 | 6,4 |
| 35004 | 13.07.2024 00:31 | 22855 | 224,12 | 5,5 | 6,4 |
| 35004 | 14.07.2024 00:31 | 22810 | 223,68 | 5,5 | 6,4 |
| 35004 | 15.07.2024 00:31 | 22785 | 223,44 | 5,5 | 6,4 |
| 35004 | 16.07.2024 00:31 | 22809 | 223,67 | 5,5 | 6,4 |
| 35004 | 17.07.2024 00:31 | 22810 | 223,68 | 5,5 | 6,4 |
| 35004 | 18.07.2024 00:31 | 22798 | 223,57 | 5,5 | 6,4 |
| 35004 | 19.07.2024 00:31 | 22857 | 224,14 | 5,5 | 6,4 |
| 35004 | 20.07.2024 00:31 | 22844 | 224,02 | 5,5 | 6,4 |
| 35004 | 21.07.2024 00:31 | 22802 | 223,61 | 5,5 | 6,4 |
| 35004 | 22.07.2024 00:31 | 22776 | 223,35 | 5,5 | 6,4 |
| 35004 | 23.07.2024 00:31 | 22802 | 223,61 | 5,5 | 6,4 |
| 35004 | 24.07.2024 00:31 | 22817 | 223,75 | 5,5 | 6,4 |
| 35004 | 25.07.2024 00:31 | 22814 | 223,72 | 5,5 | 6,4 |
| 35004 | 26.07.2024 00:31 | 22774 | 223,33 | 5,5 | 6,4 |
| 35004 | 27.07.2024 00:31 | 22764 | 223,23 | 5,5 | 6,4 |
| 35004 | 28.07.2024 00:31 | 22780 | 223,39 | 5,5 | 6,4 |
| 35004 | 29.07.2024 00:31 | 22867 | 224,24 | 5,5 | 6,4 |
| 35004 | 30.07.2024 00:31 | 22856 | 224,13 | 5,5 | 6,4 |
| 35004 | 31.07.2024 00:31 | 22765 | 223,24 | 5,5 | 6,4 |
| 35004 | 01.08.2024 00:31 | 22809 | 223,67 | 5,5 | 6,4 |
| 35004 | 02.08.2024 00:31 | 22814 | 223,72 | 5,5 | 6,4 |
| 35004 | 03.08.2024 00:31 | 22772 | 223,31 | 5,5 | 6,4 |
| 35004 | 04.08.2024 00:31 | 22743 | 223,03 | 5,5 | 6,4 |
| 35004 | 05.08.2024 00:31 | 22778 | 223,37 | 5,5 | 6,4 |
| 35004 | 06.08.2024 00:31 | 22830 | 223,88 | 5,5 | 6,4 |
| 35004 | 07.08.2024 00:31 | 22815 | 223,73 | 5,5 | 6,4 |
| 35004 | 08.08.2024 00:31 | 22764 | 223,23 | 5,5 | 6,4 |
| 35004 | 09.08.2024 00:31 | 22773 | 223,32 | 5,5 | 6,4 |
| 35004 | 10.08.2024 00:31 | 22684 | 222,45 | 5,5 | 6,4 |
| 35004 | 11.08.2024 00:31 | 22730 | 222,9 | 5,5 | 6,4 |
| 35004 | 12.08.2024 00:31 | 22826 | 223,84 | 5,5 | 6,4 |
| 35004 | 13.08.2024 00:31 | 22852 | 224,1 | 5,5 | 6,4 |
| 35004 | 14.08.2024 00:31 | 22851 | 224,09 | 5,5 | 6,4 |
| 35004 | 15.08.2024 00:31 | 22813 | 223,71 | 5,5 | 6,4 |
| 35004 | 16.08.2024 00:31 | 22738 | 222,98 | 5,5 | 6,4 |
| 35004 | 17.08.2024 00:31 | 22768 | 223,27 | 5,5 | 6,4 |
| 35004 | 18.08.2024 00:31 | 22778 | 223,37 | 5,5 | 6,4 |
| 35004 | 19.08.2024 00:31 | 22777 | 223,36 | 5,5 | 6,4 |
| 35004 | 20.08.2024 00:31 | 22842 | 224 | 5,5 | 6,4 |
| 35004 | 21.08.2024 00:31 | 22772 | 223,31 | 5,5 | 6,4 |
| 35004 | 22.08.2024 00:31 | 22754 | 223,13 | 5,5 | 6,4 |
| 35004 | 23.08.2024 00:31 | 22668 | 222,29 | 5,5 | 6,4 |
| 35004 | 24.08.2024 00:31 | 22638 | 222 | 5,5 | 6,4 |
| 35004 | 25.08.2024 00:31 | 22681 | 222,42 | 5,5 | 6,4 |

| | | | | | |
|---|---|---|---|---|---|
| 35004 | 26.08.2024 00:31 | 22781 | 223,4 | 5,5 | 6,4 |
| 35004 | 27.08.2024 00:31 | 22831 | 223,89 | 5,5 | 6,4 |
| 35004 | 28.08.2024 00:31 | 22867 | 224,24 | 5,5 | 6,4 |
| 35004 | 29.08.2024 00:31 | 22893 | 224,5 | 5,5 | 6,4 |
| 35004 | 30.08.2024 00:31 | 22818 | 223,76 | 5,5 | 6,4 |
| 35004 | 31.08.2024 00:31 | 22875 | 224,32 | 5,5 | 6,4 |
| 35004 | 01.09.2024 00:31 | 22972 | 225,27 | 5,5 | 6,4 |
| 35004 | 02.09.2024 00:31 | 22914 | 224,7 | 5,5 | 6,4 |
| 35004 | 03.09.2024 00:31 | 22893 | 224,5 | 5,5 | 6,4 |
| 35004 | 04.09.2024 00:31 | 22893 | 224,5 | 5,5 | 6,4 |
| 35004 | 05.09.2024 00:31 | 22942 | 224,98 | 5,5 | 6,4 |
| 35004 | 06.09.2024 00:31 | 22989 | 225,44 | 5,5 | 6,4 |
| 35004 | 07.09.2024 00:31 | 22932 | 224,88 | 5,5 | 6,4 |
| 35004 | 08.09.2024 00:31 | 22887 | 224,44 | 5,5 | 6,4 |
| 35004 | 09.09.2024 00:31 | 22774 | 223,33 | 5,5 | 6,4 |
| 35004 | 10.09.2024 00:31 | 22642 | 222,04 | 5,5 | 6,4 |
| 35004 | 11.09.2024 00:31 | 22613 | 221,75 | 5,5 | 6,4 |
| 35004 | 12.09.2024 00:31 | 22662 | 222,23 | 5,5 | 6,4 |
| 35004 | 13.09.2024 00:31 | 22816 | 223,74 | 5,5 | 6,4 |
| 35004 | 14.09.2024 00:31 | 22934 | 224,9 | 5,5 | 6,4 |
| 35004 | 15.09.2024 00:31 | 22964 | 225,19 | 5,5 | 6,4 |
| 35004 | 16.09.2024 00:31 | 22941 | 224,97 | 5,5 | 6,4 |
| 35004 | 17.09.2024 00:31 | 23003 | 225,58 | 5,5 | 6,4 |
| 35004 | 18.09.2024 00:31 | 23049 | 226,03 | 5,5 | 6,4 |
| 35004 | 19.09.2024 00:31 | 23073 | 226,26 | 5,5 | 6,4 |
| 35004 | 20.09.2024 00:31 | 23037 | 225,91 | 5,5 | 6,4 |
| 35004 | 21.09.2024 00:31 | 23018 | 225,72 | 5,5 | 6,4 |
| 35004 | 22.09.2024 00:31 | 22993 | 225,48 | 5,5 | 6,4 |
| 35004 | 23.09.2024 00:31 | 22896 | 224,53 | 5,5 | 6,4 |
| 35004 | 24.09.2024 00:31 | 22810 | 223,68 | 5,5 | 6,4 |
| 35004 | 25.09.2024 00:31 | 22706 | 222,66 | 5,5 | 6,4 |
| 35004 | 26.09.2024 00:31 | 22690 | 222,51 | 5,5 | 6,4 |
| 35004 | 27.09.2024 00:31 | 22662 | 222,23 | 5,5 | 6,4 |
| 35004 | 28.09.2024 00:31 | 22706 | 222,66 | 5,5 | 6,4 |
| 35004 | 29.09.2024 00:31 | 22875 | 224,32 | 5,5 | 6,4 |
| 35004 | 30.09.2024 00:31 | 22991 | 225,46 | 5,5 | 6,4 |
| 35004 | 01.10.2024 00:31 | 23019 | 225,73 | 5,5 | 6,4 |
| 35004 | 02.10.2024 00:31 | 22991 | 225,46 | 5,5 | 6,4 |
| 35004 | 03.10.2024 00:31 | 22989 | 225,44 | 5,5 | 6,4 |
| 35004 | 04.10.2024 00:31 | 23000 | 225,55 | 5,5 | 6,4 |
| 35004 | 05.10.2024 00:31 | 22974 | 225,29 | 5,5 | 6,4 |
| 35004 | 06.10.2024 00:31 | 22915 | 224,71 | 5,5 | 6,4 |
| 35004 | 07.10.2024 00:31 | 22894 | 224,51 | 5,5 | 6,4 |
| 35004 | 08.10.2024 00:31 | 22859 | 224,16 | 5,5 | 6,4 |
| 35004 | 09.10.2024 00:31 | 22808 | 223,66 | 5,5 | 6,4 |
| 35004 | 10.10.2024 00:31 | 22679 | 222,4 | 5,5 | 6,4 |
| 35004 | 11.10.2024 00:31 | 22717 | 222,77 | 5,5 | 6,4 |
| 35004 | 12.10.2024 00:31 | 22853 | 224,11 | 5,5 | 6,4 |

| | | | | | |
|---|---|---|---|---|---|
| 35004 | 13.10.2024 00:31 | 22880 | 224,37 | 5,5 | 6,4 |
| 35004 | 14.10.2024 00:31 | 22890 | 224,47 | 5,5 | 6,4 |
| 35004 | 15.10.2024 00:31 | 22985 | 225,4 | 5,5 | 6,4 |
| 35004 | 16.10.2024 00:31 | 23057 | 226,11 | 5,5 | 6,4 |
| 35004 | 17.10.2024 00:31 | 23039 | 225,93 | 5,5 | 6,4 |
| 35004 | 18.10.2024 00:31 | 22984 | 225,39 | 5,5 | 6,4 |
| 35004 | 19.10.2024 00:31 | 22991 | 225,46 | 5,5 | 6,4 |
| 35004 | 20.10.2024 00:31 | 22990 | 225,45 | 5,5 | 6,4 |
| 35004 | 21.10.2024 00:31 | 22868 | 224,25 | 5,5 | 6,4 |
| 35004 | 22.10.2024 00:31 | 22979 | 225,34 | 5,5 | 6,4 |
| 35004 | 23.10.2024 00:31 | 22988 | 225,43 | 5,5 | 6,4 |
| 35004 | 24.10.2024 00:31 | 23071 | 226,24 | 5,5 | 6,4 |
| 35004 | 25.10.2024 00:31 | 23071 | 226,24 | 5,5 | 6,4 |
| 35004 | 26.10.2024 00:31 | 23041 | 225,95 | 5,5 | 6,4 |
| 35004 | 27.10.2024 00:31 | 22986 | 225,41 | 5,5 | 6,4 |
| 35004 | 28.10.2024 00:31 | 22968 | 225,23 | 5,5 | 6,4 |
| 35004 | 29.10.2024 00:31 | 23055 | 226,09 | 5,5 | 6,4 |
| 35004 | 30.10.2024 00:31 | 22964 | 225,19 | 5,5 | 6,4 |
| 35004 | 31.10.2024 00:31 | 23031 | 225,85 | 5,5 | 6,4 |
| 35004 | 01.11.2024 00:31 | 22833 | 223,91 | 5,5 | 6,4 |
| 35004 | 02.11.2024 00:31 | 23077 | 226,3 | 5,5 | 6,4 |
| 35004 | 03.11.2024 00:31 | 23097 | 226,5 | 5,5 | 6,4 |
| 35004 | 04.11.2024 00:31 | 23160 | 227,12 | 5,5 | 6,4 |
| 35004 | 05.11.2024 00:31 | 23155 | 227,07 | 5,5 | 6,4 |
| 35004 | 06.11.2024 00:31 | 23155 | 227,07 | 5,5 | 6,4 |
| 35004 | 07.11.2024 00:31 | 23190 | 227,41 | 5,5 | 6,4 |

Pizeometer Scheme
149-13b
Name
Nannestad NVE
Serial Number
32712
Installation Depth m
30
Installation Date
06.03.2024
Atmospheric Pressure
No
Longitude
11.027985
Latitude
60.142230
Altitude
172.35

| Serial | Date Time | mmH2O | kPa | °C | Volt |
|---|---|---|---|---|---|
| 32712 | 06.03.2024 13:51 | 34381 | 337,15 | 6 | 6,3 |
| 32712 | 06.03.2024 14:51 | 31672 | 310,59 | 6 | 6,3 |
| 32712 | 06.03.2024 15:51 | 29734 | 291,58 | 6 | 6,3 |
| 32712 | 06.03.2024 16:51 | 28626 | 280,72 | 6 | 6,3 |
| 32712 | 06.03.2024 17:51 | 27986 | 274,44 | 6 | 6,3 |
| 32712 | 06.03.2024 18:51 | 27596 | 270,62 | 6 | 6,3 |
| 32712 | 06.03.2024 19:51 | 27312 | 267,83 | 6 | 6,3 |
| 32712 | 06.03.2024 20:51 | 27131 | 266,06 | 6 | 6,3 |
| 32712 | 06.03.2024 21:51 | 26966 | 264,44 | 6 | 6,3 |
| 32712 | 06.03.2024 22:51 | 26844 | 263,24 | 6 | 6,3 |
| 32712 | 06.03.2024 23:51 | 26742 | 262,24 | 6 | 6,3 |
| 32712 | 07.03.2024 00:51 | 26676 | 261,59 | 6 | 6,3 |
| 32712 | 07.03.2024 01:51 | 26599 | 260,84 | 6,5 | 6,3 |
| 32712 | 07.03.2024 02:51 | 26560 | 260,46 | 6 | 6,3 |
| 32712 | 07.03.2024 03:51 | 26478 | 259,65 | 6,5 | 6,3 |
| 32712 | 07.03.2024 04:51 | 26432 | 259,2 | 6 | 6,3 |
| 32712 | 07.03.2024 05:51 | 26403 | 258,92 | 6 | 6,3 |
| 32712 | 07.03.2024 06:51 | 26368 | 258,57 | 6 | 6,3 |
| 32712 | 07.03.2024 07:51 | 26332 | 258,22 | 6 | 6,3 |
| 32712 | 07.03.2024 08:51 | 26294 | 257,85 | 6 | 6,3 |
| 32712 | 07.03.2024 09:51 | 26262 | 257,54 | 6 | 6,3 |
| 32712 | 07.03.2024 10:51 | 26236 | 257,28 | 6 | 6,3 |

| | | | | | |
|---|---|---|---|---|---|
| 32712 | 07.03.2024 11:51 | 26222 | 257,14 | 6 | 6,3 |
| 32712 | 07.03.2024 12:51 | 26202 | 256,95 | 6 | 6,3 |
| 32712 | 07.03.2024 13:51 | 26190 | 256,83 | 6 | 6,3 |
| 32712 | 07.03.2024 14:51 | 26155 | 256,49 | 6 | 6,3 |
| 32712 | 07.03.2024 15:51 | 26130 | 256,24 | 6,5 | 6,3 |
| 32712 | 07.03.2024 16:51 | 26118 | 256,12 | 6 | 6,3 |
| 32712 | 07.03.2024 17:51 | 26099 | 255,94 | 6 | 6,3 |
| 32712 | 07.03.2024 18:51 | 26056 | 255,52 | 6 | 6,3 |
| 32712 | 07.03.2024 19:51 | 26028 | 255,24 | 6 | 6,3 |
| 32712 | 07.03.2024 20:51 | 26045 | 255,41 | 6 | 6,3 |
| 32712 | 07.03.2024 21:51 | 26024 | 255,2 | 6 | 6,3 |
| 32712 | 07.03.2024 22:51 | 26009 | 255,05 | 6,5 | 6,3 |
| 32712 | 07.03.2024 23:51 | 26003 | 255 | 6 | 6,3 |
| 32712 | 08.03.2024 00:51 | 26007 | 255,03 | 6 | 6,3 |
| 32712 | 08.03.2024 01:51 | 25987 | 254,84 | 6 | 6,3 |
| 32712 | 08.03.2024 02:51 | 25959 | 254,56 | 6 | 6,3 |
| 32712 | 08.03.2024 03:51 | 25967 | 254,64 | 6 | 6,3 |
| 32712 | 08.03.2024 04:51 | 25964 | 254,61 | 6 | 6,3 |
| 32712 | 08.03.2024 05:51 | 25930 | 254,28 | 6 | 6,3 |
| 32712 | 08.03.2024 06:51 | 25910 | 254,08 | 6 | 6,3 |
| 32712 | 08.03.2024 07:51 | 25891 | 253,9 | 6 | 6,3 |
| 32712 | 08.03.2024 08:51 | 25863 | 253,62 | 6 | 6,3 |
| 32712 | 08.03.2024 09:51 | 25859 | 253,58 | 6 | 6,3 |
| 32712 | 08.03.2024 10:51 | 25855 | 253,54 | 6 | 6,3 |
| 32712 | 08.03.2024 11:51 | 25831 | 253,31 | 6 | 6,3 |
| 32712 | 08.03.2024 12:51 | 25834 | 253,34 | 6 | 6,3 |
| 32712 | 08.03.2024 13:51 | 25795 | 252,96 | 6 | 6,3 |
| 32712 | 08.03.2024 14:51 | 25802 | 253,02 | 6 | 6,3 |
| 32712 | 08.03.2024 15:51 | 25766 | 252,67 | 6 | 6,3 |
| 32712 | 08.03.2024 16:51 | 25770 | 252,71 | 6 | 6,3 |
| 32712 | 08.03.2024 17:51 | 25754 | 252,55 | 6 | 6,3 |
| 32712 | 08.03.2024 18:51 | 25743 | 252,45 | 6 | 6,3 |
| 32712 | 08.03.2024 19:51 | 25767 | 252,68 | 6 | 6,3 |
| 32712 | 08.03.2024 20:51 | 25726 | 252,28 | 6 | 6,3 |
| 32712 | 08.03.2024 21:51 | 25718 | 252,2 | 6 | 6,3 |
| 32712 | 08.03.2024 22:51 | 25708 | 252,1 | 6 | 6,3 |
| 32712 | 08.03.2024 23:51 | 25685 | 251,88 | 6,5 | 6,3 |
| 32712 | 09.03.2024 00:51 | 25691 | 251,94 | 6 | 6,3 |
| 32712 | 09.03.2024 01:51 | 25663 | 251,66 | 6 | 6,3 |
| 32712 | 09.03.2024 02:51 | 25672 | 251,75 | 6 | 6,3 |
| 32712 | 09.03.2024 03:51 | 25661 | 251,64 | 6 | 6,3 |
| 32712 | 09.03.2024 04:51 | 25648 | 251,51 | 6 | 6,3 |
| 32712 | 09.03.2024 05:51 | 25647 | 251,5 | 6 | 6,3 |
| 32712 | 09.03.2024 06:51 | 25626 | 251,3 | 6 | 6,3 |
| 32712 | 09.03.2024 07:51 | 25620 | 251,24 | 6 | 6,3 |
| 32712 | 09.03.2024 08:51 | 25632 | 251,36 | 6 | 6,3 |
| 32712 | 09.03.2024 09:51 | 25600 | 251,04 | 6,5 | 6,3 |
| 32712 | 09.03.2024 10:51 | 25615 | 251,19 | 6 | 6,3 |

| | | | | | |
|---|---|---|---|---|---|
| 32712 | 09.03.2024 11:51 | 25602 | 251,06 | 6 | 6,3 |
| 32712 | 09.03.2024 12:51 | 25589 | 250,94 | 6 | 6,3 |
| 32712 | 09.03.2024 13:51 | 25569 | 250,74 | 6 | 6,3 |
| 32712 | 09.03.2024 14:51 | 25570 | 250,75 | 6 | 6,3 |
| 32712 | 09.03.2024 15:51 | 25555 | 250,6 | 6 | 6,3 |
| 32712 | 09.03.2024 16:51 | 25549 | 250,54 | 6 | 6,3 |
| 32712 | 09.03.2024 17:51 | 25546 | 250,51 | 6 | 6,3 |
| 32712 | 09.03.2024 18:51 | 25523 | 250,29 | 6 | 6,3 |
| 32712 | 09.03.2024 19:51 | 25544 | 250,49 | 6 | 6,3 |
| 32712 | 09.03.2024 20:51 | 25520 | 250,26 | 6 | 6,3 |
| 32712 | 09.03.2024 21:51 | 25506 | 250,12 | 6 | 6,3 |
| 32712 | 09.03.2024 22:51 | 25495 | 250,01 | 6 | 6,3 |
| 32712 | 09.03.2024 23:51 | 25522 | 250,28 | 6 | 6,3 |
| 32712 | 10.03.2024 00:51 | 25511 | 250,17 | 6 | 6,3 |
| 32712 | 10.03.2024 01:51 | 25512 | 250,18 | 6 | 6,3 |
| 32712 | 10.03.2024 02:51 | 25485 | 249,92 | 6 | 6,3 |
| 32712 | 10.03.2024 03:51 | 25483 | 249,9 | 6 | 6,3 |
| 32712 | 10.03.2024 04:51 | 25470 | 249,77 | 6 | 6,3 |
| 32712 | 10.03.2024 05:51 | 25462 | 249,69 | 6 | 6,3 |
| 32712 | 10.03.2024 06:51 | 25447 | 249,54 | 6 | 6,3 |
| 32712 | 10.03.2024 07:51 | 25452 | 249,59 | 6 | 6,3 |
| 32712 | 10.03.2024 08:51 | 25452 | 249,59 | 6 | 6,3 |
| 32712 | 10.03.2024 09:51 | 25448 | 249,55 | 6 | 6,3 |
| 32712 | 10.03.2024 10:51 | 25452 | 249,59 | 6 | 6,3 |
| 32712 | 10.03.2024 11:51 | 25443 | 249,5 | 6 | 6,3 |
| 32712 | 10.03.2024 12:51 | 25389 | 248,97 | 6 | 6,3 |
| 32712 | 10.03.2024 13:51 | 25409 | 249,17 | 6 | 6,3 |
| 32712 | 10.03.2024 14:51 | 25408 | 249,16 | 6,5 | 6,3 |
| 32712 | 10.03.2024 15:51 | 25393 | 249,01 | 6 | 6,3 |
| 32712 | 10.03.2024 16:51 | 25402 | 249,1 | 6 | 6,3 |
| 32712 | 10.03.2024 17:51 | 25404 | 249,12 | 6 | 6,3 |
| 32712 | 10.03.2024 18:51 | 25348 | 248,57 | 6 | 6,3 |
| 32712 | 10.03.2024 19:51 | 25343 | 248,52 | 6 | 6,3 |
| 32712 | 10.03.2024 20:51 | 25359 | 248,68 | 6 | 6,3 |
| 32712 | 10.03.2024 21:51 | 25332 | 248,42 | 6 | 6,3 |
| 32712 | 10.03.2024 22:51 | 25351 | 248,6 | 6 | 6,3 |
| 32712 | 10.03.2024 23:51 | 25330 | 248,4 | 6 | 6,3 |
| 32712 | 11.03.2024 00:51 | 25323 | 248,33 | 6 | 6,3 |
| 32712 | 11.03.2024 01:51 | 25322 | 248,32 | 6 | 6,3 |
| 32712 | 11.03.2024 02:51 | 25326 | 248,36 | 6 | 6,3 |
| 32712 | 11.03.2024 03:51 | 25312 | 248,22 | 6 | 6,3 |
| 32712 | 11.03.2024 04:51 | 25296 | 248,06 | 6 | 6,3 |
| 32712 | 11.03.2024 05:51 | 25298 | 248,08 | 6 | 6,3 |
| 32712 | 11.03.2024 06:51 | 25305 | 248,15 | 6 | 6,3 |
| 32712 | 11.03.2024 07:51 | 25257 | 247,68 | 6 | 6,3 |
| 32712 | 11.03.2024 08:51 | 25271 | 247,82 | 6 | 6,3 |
| 32712 | 11.03.2024 09:51 | 25261 | 247,72 | 6 | 6,3 |
| 32712 | 11.03.2024 10:51 | 25251 | 247,62 | 6 | 6,3 |

| | | | | | |
|---|---|---|---|---|---|
| 32712 | 11.03.2024 11:51 | 25240 | 247,51 | 6 | 6,3 |
| 32712 | 11.03.2024 12:51 | 25247 | 247,58 | 6 | 6,3 |
| 32712 | 11.03.2024 13:51 | 25247 | 247,58 | 6 | 6,3 |
| 32712 | 11.03.2024 14:51 | 25219 | 247,31 | 6 | 6,3 |
| 32712 | 11.03.2024 15:51 | 25218 | 247,3 | 6 | 6,3 |
| 32712 | 11.03.2024 16:51 | 25220 | 247,32 | 6 | 6,3 |
| 32712 | 11.03.2024 17:51 | 25217 | 247,29 | 6 | 6,3 |
| 32712 | 11.03.2024 18:51 | 25211 | 247,23 | 6 | 6,3 |
| 32712 | 11.03.2024 19:51 | 25177 | 246,9 | 6 | 6,3 |
| 32712 | 11.03.2024 20:51 | 25185 | 246,97 | 6 | 6,3 |
| 32712 | 11.03.2024 21:51 | 25204 | 247,16 | 6 | 6,3 |
| 32712 | 11.03.2024 22:51 | 25201 | 247,13 | 6 | 6,3 |
| 32712 | 11.03.2024 23:51 | 25184 | 246,96 | 6 | 6,3 |
| 32712 | 12.03.2024 00:51 | 25199 | 247,11 | 6 | 6,3 |
| 32712 | 12.03.2024 01:51 | 25185 | 246,97 | 6 | 6,3 |
| 32712 | 12.03.2024 02:51 | 25144 | 246,57 | 6 | 6,3 |
| 32712 | 12.03.2024 03:51 | 25161 | 246,74 | 6 | 6,3 |
| 32712 | 12.03.2024 04:51 | 25149 | 246,62 | 6,5 | 6,3 |
| 32712 | 12.03.2024 05:51 | 25146 | 246,59 | 6 | 6,3 |
| 32712 | 12.03.2024 06:51 | 25141 | 246,54 | 6 | 6,3 |
| 32712 | 12.03.2024 07:51 | 25142 | 246,55 | 6 | 6,3 |
| 32712 | 12.03.2024 08:51 | 25131 | 246,44 | 6 | 6,3 |
| 32712 | 12.03.2024 09:51 | 25102 | 246,16 | 6 | 6,3 |
| 32712 | 12.03.2024 10:51 | 25111 | 246,25 | 6 | 6,3 |
| 32712 | 12.03.2024 11:51 | 25111 | 246,25 | 6 | 6,3 |
| 32712 | 12.03.2024 12:51 | 25121 | 246,35 | 6,5 | 6,3 |
| 32712 | 12.03.2024 13:51 | 25086 | 246 | 6 | 6,3 |
| 32712 | 12.03.2024 14:51 | 25071 | 245,86 | 6 | 6,3 |
| 32712 | 12.03.2024 15:51 | 25069 | 245,84 | 6 | 6,3 |
| 32712 | 12.03.2024 16:51 | 25065 | 245,8 | 6 | 6,3 |
| 32712 | 12.03.2024 17:51 | 25071 | 245,86 | 6 | 6,3 |
| 32712 | 12.03.2024 18:51 | 25067 | 245,82 | 6 | 6,3 |
| 32712 | 12.03.2024 19:51 | 25067 | 245,82 | 6 | 6,3 |
| 32712 | 12.03.2024 20:51 | 25046 | 245,61 | 6 | 6,3 |
| 32712 | 12.03.2024 21:51 | 25049 | 245,64 | 6 | 6,3 |
| 32712 | 12.03.2024 22:51 | 25039 | 245,54 | 6 | 6,3 |
| 32712 | 12.03.2024 23:51 | 25026 | 245,41 | 6 | 6,3 |
| 32712 | 13.03.2024 00:51 | 25061 | 245,76 | 6 | 6,3 |
| 32712 | 13.03.2024 01:51 | 25050 | 245,65 | 6 | 6,3 |
| 32712 | 13.03.2024 02:51 | 25058 | 245,73 | 6 | 6,3 |
| 32712 | 13.03.2024 03:51 | 25036 | 245,51 | 6 | 6,3 |
| 32712 | 13.03.2024 04:51 | 25029 | 245,44 | 6 | 6,3 |
| 32712 | 13.03.2024 05:51 | 25023 | 245,39 | 6 | 6,3 |
| 32712 | 13.03.2024 06:51 | 25014 | 245,3 | 6 | 6,3 |
| 32712 | 13.03.2024 07:51 | 25009 | 245,25 | 6,5 | 6,3 |
| 32712 | 13.03.2024 08:51 | 24992 | 245,08 | 6,5 | 6,3 |
| 32712 | 13.03.2024 09:51 | 24981 | 244,97 | 6 | 6,3 |
| 32712 | 13.03.2024 10:51 | 24967 | 244,84 | 6 | 6,3 |

| | | | | | |
|---|---|---|---|---|---|
| 32712 | 13.03.2024 11:51 | 24960 | 244,77 | 6 | 6,3 |
| 32712 | 13.03.2024 12:51 | 24959 | 244,76 | 6 | 6,3 |
| 32712 | 13.03.2024 13:51 | 24960 | 244,77 | 6 | 6,3 |
| 32712 | 13.03.2024 14:51 | 24970 | 244,87 | 6 | 6,3 |
| 32712 | 13.03.2024 15:51 | 24951 | 244,68 | 6,5 | 6,3 |
| 32712 | 13.03.2024 16:51 | 24937 | 244,54 | 6 | 6,3 |
| 32712 | 13.03.2024 17:51 | 24929 | 244,46 | 6 | 6,3 |
| 32712 | 13.03.2024 18:51 | 24919 | 244,37 | 6 | 6,3 |
| 32712 | 13.03.2024 19:51 | 24916 | 244,34 | 6 | 6,3 |
| 32712 | 13.03.2024 20:51 | 24889 | 244,07 | 6 | 6,3 |
| 32712 | 13.03.2024 21:51 | 24900 | 244,18 | 6 | 6,3 |
| 32712 | 13.03.2024 22:51 | 24873 | 243,91 | 6 | 6,3 |
| 32712 | 13.03.2024 23:51 | 24887 | 244,05 | 6 | 6,3 |
| 32712 | 14.03.2024 00:51 | 24846 | 243,65 | 6 | 6,3 |
| 32712 | 14.03.2024 01:51 | 24867 | 243,86 | 6 | 6,3 |
| 32712 | 14.03.2024 02:51 | 24866 | 243,85 | 6 | 6,3 |
| 32712 | 14.03.2024 03:51 | 24852 | 243,71 | 6 | 6,3 |
| 32712 | 14.03.2024 04:51 | 24850 | 243,69 | 6 | 6,3 |
| 32712 | 14.03.2024 05:51 | 24845 | 243,64 | 6 | 6,3 |
| 32712 | 14.03.2024 06:51 | 24819 | 243,38 | 6 | 6,3 |
| 32712 | 14.03.2024 07:51 | 24821 | 243,4 | 6 | 6,3 |
| 32712 | 14.03.2024 08:51 | 24838 | 243,57 | 6 | 6,3 |
| 32712 | 14.03.2024 09:51 | 24837 | 243,56 | 6 | 6,3 |
| 32712 | 14.03.2024 10:51 | 24865 | 243,84 | 6 | 6,3 |
| 32712 | 14.03.2024 11:51 | 24834 | 243,53 | 6 | 6,3 |
| 32712 | 14.03.2024 12:51 | 24838 | 243,57 | 6 | 6,3 |
| 32712 | 14.03.2024 13:51 | 24823 | 243,42 | 6 | 6,3 |
| 32712 | 14.03.2024 14:51 | 24834 | 243,53 | 6,5 | 6,3 |
| 32712 | 14.03.2024 15:51 | 24829 | 243,48 | 6 | 6,3 |
| 32712 | 14.03.2024 16:51 | 24833 | 243,52 | 6 | 6,3 |
| 32712 | 14.03.2024 17:51 | 24821 | 243,4 | 6 | 6,3 |
| 32712 | 14.03.2024 18:51 | 24810 | 243,3 | 6 | 6,3 |
| 32712 | 14.03.2024 19:51 | 24826 | 243,45 | 6 | 6,3 |
| 32712 | 14.03.2024 20:51 | 24813 | 243,33 | 6 | 6,3 |
| 32712 | 14.03.2024 21:51 | 24807 | 243,27 | 6 | 6,3 |
| 32712 | 14.03.2024 22:51 | 24840 | 243,59 | 6 | 6,3 |
| 32712 | 14.03.2024 23:51 | 24814 | 243,34 | 6 | 6,3 |
| 32712 | 15.03.2024 00:51 | 24842 | 243,61 | 6 | 6,3 |
| 32712 | 15.03.2024 01:51 | 24822 | 243,41 | 6 | 6,3 |
| 32712 | 15.03.2024 02:51 | 24833 | 243,52 | 6 | 6,3 |
| 32712 | 15.03.2024 03:51 | 24858 | 243,77 | 6 | 6,3 |
| 32712 | 15.03.2024 04:51 | 24833 | 243,52 | 6 | 6,3 |
| 32712 | 15.03.2024 05:51 | 24820 | 243,39 | 6 | 6,3 |
| 32712 | 15.03.2024 06:51 | 24814 | 243,34 | 6 | 6,3 |
| 32712 | 15.03.2024 07:51 | 24811 | 243,31 | 6 | 6,3 |
| 32712 | 15.03.2024 08:51 | 24803 | 243,23 | 6 | 6,3 |
| 32712 | 15.03.2024 09:51 | 24768 | 242,88 | 6 | 6,3 |
| 32712 | 15.03.2024 10:51 | 24777 | 242,97 | 6 | 6,3 |

| | | | | | |
|---|---|---|---|---|---|
| 32712 | 15.03.2024 11:51 | 24792 | 243,12 | 6 | 6,3 |
| 32712 | 15.03.2024 12:51 | 24801 | 243,21 | 6 | 6,3 |
| 32712 | 15.03.2024 13:51 | 24777 | 242,97 | 6,5 | 6,3 |
| 32712 | 15.03.2024 14:51 | 24780 | 243 | 6 | 6,3 |
| 32712 | 15.03.2024 15:51 | 24783 | 243,03 | 6 | 6,3 |
| 32712 | 15.03.2024 16:51 | 24787 | 243,07 | 6 | 6,3 |
| 32712 | 15.03.2024 17:51 | 24783 | 243,03 | 6 | 6,3 |
| 32712 | 15.03.2024 18:51 | 24757 | 242,78 | 6 | 6,3 |
| 32712 | 15.03.2024 19:51 | 24785 | 243,05 | 6 | 6,3 |
| 32712 | 15.03.2024 20:51 | 24802 | 243,22 | 6 | 6,3 |
| 32712 | 15.03.2024 21:51 | 24779 | 242,99 | 6 | 6,3 |
| 32712 | 15.03.2024 22:51 | 24797 | 243,17 | 6 | 6,3 |
| 32712 | 15.03.2024 23:51 | 24813 | 243,33 | 6 | 6,3 |
| 32712 | 16.03.2024 00:51 | 24778 | 242,98 | 6 | 6,3 |
| 32712 | 16.03.2024 01:51 | 24775 | 242,95 | 6 | 6,3 |
| 32712 | 16.03.2024 02:51 | 24790 | 243,1 | 6 | 6,3 |
| 32712 | 16.03.2024 03:51 | 24781 | 243,01 | 6 | 6,3 |
| 32712 | 16.03.2024 04:51 | 24776 | 242,96 | 6 | 6,3 |
| 32712 | 16.03.2024 05:51 | 24770 | 242,9 | 6 | 6,3 |
| 32712 | 16.03.2024 06:51 | 24780 | 243 | 6,5 | 6,3 |
| 32712 | 16.03.2024 07:51 | 24790 | 243,1 | 6 | 6,3 |
| 32712 | 16.03.2024 08:51 | 24788 | 243,08 | 6 | 6,3 |
| 32712 | 16.03.2024 09:51 | 24823 | 243,42 | 6 | 6,3 |
| 32712 | 16.03.2024 10:51 | 24836 | 243,55 | 6 | 6,3 |
| 32712 | 16.03.2024 11:51 | 24852 | 243,71 | 6 | 6,3 |
| 32712 | 16.03.2024 12:51 | 24846 | 243,65 | 6 | 6,3 |
| 32712 | 16.03.2024 13:51 | 24869 | 243,87 | 6 | 6,3 |
| 32712 | 16.03.2024 14:51 | 24882 | 244 | 6 | 6,3 |
| 32712 | 16.03.2024 15:51 | 24885 | 244,03 | 6 | 6,3 |
| 32712 | 16.03.2024 16:51 | 24916 | 244,34 | 6 | 6,3 |
| 32712 | 16.03.2024 17:51 | 24918 | 244,36 | 6 | 6,3 |
| 32712 | 16.03.2024 18:51 | 24938 | 244,55 | 6 | 6,3 |
| 32712 | 16.03.2024 19:51 | 24944 | 244,61 | 6 | 6,3 |
| 32712 | 16.03.2024 20:51 | 24955 | 244,72 | 6 | 6,3 |
| 32712 | 16.03.2024 21:51 | 24960 | 244,77 | 6 | 6,3 |
| 32712 | 16.03.2024 22:51 | 24965 | 244,82 | 6 | 6,3 |
| 32712 | 16.03.2024 23:51 | 24989 | 245,05 | 6,5 | 6,3 |
| 32712 | 17.03.2024 00:51 | 24990 | 245,06 | 6 | 6,3 |
| 32712 | 17.03.2024 01:51 | 25008 | 245,24 | 6 | 6,3 |
| 32712 | 17.03.2024 02:51 | 25015 | 245,31 | 6 | 6,3 |
| 32712 | 17.03.2024 03:51 | 25037 | 245,52 | 6 | 6,3 |
| 32712 | 17.03.2024 04:51 | 25031 | 245,46 | 6,5 | 6,3 |
| 32712 | 17.03.2024 05:51 | 25021 | 245,37 | 6 | 6,3 |
| 32712 | 17.03.2024 06:51 | 25031 | 245,46 | 6 | 6,3 |
| 32712 | 17.03.2024 07:51 | 25043 | 245,58 | 6 | 6,3 |
| 32712 | 17.03.2024 08:51 | 25016 | 245,32 | 6 | 6,3 |
| 32712 | 17.03.2024 09:51 | 25058 | 245,73 | 6 | 6,3 |
| 32712 | 17.03.2024 10:51 | 25050 | 245,65 | 6 | 6,3 |

| | | | | | |
|---|---|---|---|---|---|
| 32712 | 17.03.2024 11:51 | 25031 | 245,46 | 6 | 6,3 |
| 32712 | 17.03.2024 12:51 | 25064 | 245,79 | 6 | 6,3 |
| 32712 | 17.03.2024 13:51 | 25050 | 245,65 | 6 | 6,3 |
| 32712 | 17.03.2024 14:51 | 25045 | 245,6 | 6 | 6,3 |
| 32712 | 17.03.2024 15:51 | 25058 | 245,73 | 6 | 6,3 |
| 32712 | 17.03.2024 16:51 | 25052 | 245,67 | 6 | 6,3 |
| 32712 | 17.03.2024 17:51 | 25052 | 245,67 | 6 | 6,3 |
| 32712 | 17.03.2024 18:51 | 25032 | 245,47 | 6 | 6,3 |
| 32712 | 17.03.2024 19:51 | 25024 | 245,39 | 6 | 6,3 |
| 32712 | 17.03.2024 20:51 | 25032 | 245,47 | 6 | 6,3 |
| 32712 | 17.03.2024 21:51 | 25051 | 245,66 | 6 | 6,3 |
| 32712 | 17.03.2024 22:51 | 25044 | 245,59 | 6 | 6,3 |
| 32712 | 17.03.2024 23:51 | 25049 | 245,64 | 6 | 6,3 |
| 32712 | 18.03.2024 00:51 | 25054 | 245,69 | 6 | 6,3 |
| 32712 | 18.03.2024 01:51 | 25045 | 245,6 | 6 | 6,3 |
| 32712 | 18.03.2024 02:51 | 25030 | 245,45 | 6 | 6,3 |
| 32712 | 18.03.2024 03:51 | 25032 | 245,47 | 6 | 6,3 |
| 32712 | 18.03.2024 04:51 | 25032 | 245,47 | 6 | 6,3 |
| 32712 | 18.03.2024 05:51 | 25029 | 245,44 | 6 | 6,3 |
| 32712 | 18.03.2024 06:51 | 25024 | 245,39 | 6 | 6,3 |
| 32712 | 18.03.2024 07:51 | 25046 | 245,61 | 6,5 | 6,3 |
| 32712 | 18.03.2024 08:51 | 25025 | 245,4 | 6 | 6,3 |
| 32712 | 18.03.2024 09:51 | 25036 | 245,51 | 6 | 6,3 |
| 32712 | 18.03.2024 10:51 | 25013 | 245,29 | 6 | 6,3 |
| 32712 | 18.03.2024 11:51 | 25034 | 245,49 | 6 | 6,3 |
| 32712 | 18.03.2024 12:51 | 25016 | 245,32 | 6 | 6,3 |
| 32712 | 18.03.2024 13:51 | 25042 | 245,57 | 6 | 6,3 |
| 32712 | 18.03.2024 14:51 | 25005 | 245,21 | 6 | 6,3 |
| 32712 | 18.03.2024 15:51 | 24996 | 245,12 | 6 | 6,3 |
| 32712 | 18.03.2024 16:51 | 25001 | 245,17 | 6 | 6,3 |
| 32712 | 18.03.2024 17:51 | 25007 | 245,23 | 6 | 6,3 |
| 32712 | 18.03.2024 18:51 | 24985 | 245,01 | 6 | 6,3 |
| 32712 | 18.03.2024 19:51 | 25001 | 245,17 | 6 | 6,3 |
| 32712 | 18.03.2024 20:51 | 25006 | 245,22 | 6 | 6,3 |
| 32712 | 18.03.2024 21:51 | 24998 | 245,14 | 6 | 6,3 |
| 32712 | 18.03.2024 22:51 | 25016 | 245,32 | 6 | 6,3 |
| 32712 | 18.03.2024 23:51 | 24983 | 244,99 | 6 | 6,3 |
| 32712 | 19.03.2024 00:51 | 24973 | 244,89 | 6 | 6,3 |
| 32712 | 19.03.2024 01:51 | 24979 | 244,95 | 6 | 6,3 |
| 32712 | 19.03.2024 02:51 | 24968 | 244,85 | 6 | 6,3 |
| 32712 | 19.03.2024 03:51 | 24995 | 245,11 | 6 | 6,3 |
| 32712 | 19.03.2024 04:51 | 24977 | 244,93 | 6 | 6,3 |
| 32712 | 19.03.2024 05:51 | 24974 | 244,9 | 6 | 6,3 |
| 32712 | 19.03.2024 06:51 | 24983 | 244,99 | 6 | 6,3 |
| 32712 | 19.03.2024 07:51 | 24978 | 244,94 | 6 | 6,3 |
| 32712 | 19.03.2024 08:51 | 24971 | 244,88 | 6 | 6,3 |
| 32712 | 19.03.2024 09:51 | 24995 | 245,11 | 6 | 6,3 |
| 32712 | 19.03.2024 10:51 | 24994 | 245,1 | 6 | 6,3 |

| | | | | | |
|---|---|---|---|---|---|
| 32712 | 19.03.2024 11:51 | 24966 | 244,83 | 6 | 6,3 |
| 32712 | 19.03.2024 12:51 | 24964 | 244,81 | 6 | 6,3 |
| 32712 | 19.03.2024 13:51 | 24949 | 244,66 | 6 | 6,3 |
| 32712 | 19.03.2024 14:51 | 24973 | 244,89 | 6 | 6,3 |
| 32712 | 19.03.2024 15:51 | 24975 | 244,91 | 6 | 6,3 |
| 32712 | 19.03.2024 16:51 | 24962 | 244,79 | 6 | 6,3 |
| 32712 | 19.03.2024 17:51 | 24954 | 244,71 | 6 | 6,3 |
| 32712 | 19.03.2024 18:51 | 24934 | 244,51 | 6 | 6,3 |
| 32712 | 19.03.2024 19:51 | 24954 | 244,71 | 6 | 6,3 |
| 32712 | 19.03.2024 20:51 | 24952 | 244,69 | 6 | 6,3 |
| 32712 | 19.03.2024 21:51 | 24932 | 244,49 | 6 | 6,3 |
| 32712 | 19.03.2024 22:51 | 24933 | 244,5 | 6 | 6,3 |
| 32712 | 19.03.2024 23:51 | 24919 | 244,37 | 6 | 6,3 |
| 32712 | 20.03.2024 00:51 | 24936 | 244,53 | 6 | 6,3 |
| 32712 | 20.03.2024 01:51 | 24917 | 244,35 | 6 | 6,3 |
| 32712 | 20.03.2024 02:51 | 24919 | 244,37 | 6 | 6,3 |
| 32712 | 20.03.2024 03:51 | 24928 | 244,45 | 6 | 6,3 |
| 32712 | 20.03.2024 04:51 | 24914 | 244,32 | 6 | 6,3 |
| 32712 | 20.03.2024 05:51 | 24906 | 244,24 | 6 | 6,3 |
| 32712 | 20.03.2024 06:51 | 24920 | 244,37 | 6 | 6,3 |
| 32712 | 20.03.2024 07:51 | 24930 | 244,47 | 6 | 6,3 |
| 32712 | 20.03.2024 08:51 | 24921 | 244,38 | 6 | 6,3 |
| 32712 | 20.03.2024 09:51 | 24906 | 244,24 | 6 | 6,3 |
| 32712 | 20.03.2024 10:51 | 24913 | 244,31 | 6 | 6,3 |
| 32712 | 20.03.2024 11:51 | 24910 | 244,28 | 6 | 6,3 |
| 32712 | 20.03.2024 12:51 | 24924 | 244,41 | 6 | 6,3 |
| 32712 | 20.03.2024 13:51 | 24942 | 244,59 | 6 | 6,3 |
| 32712 | 20.03.2024 14:51 | 24910 | 244,28 | 6 | 6,3 |
| 32712 | 20.03.2024 15:51 | 24932 | 244,49 | 6 | 6,3 |
| 32712 | 20.03.2024 16:51 | 24922 | 244,39 | 6 | 6,3 |
| 32712 | 20.03.2024 17:51 | 24911 | 244,29 | 6 | 6,3 |
| 32712 | 20.03.2024 18:51 | 24925 | 244,42 | 6 | 6,3 |
| 32712 | 20.03.2024 19:51 | 24918 | 244,36 | 6 | 6,3 |
| 32712 | 20.03.2024 20:51 | 24935 | 244,52 | 6 | 6,3 |
| 32712 | 20.03.2024 21:51 | 24965 | 244,82 | 6 | 6,3 |
| 32712 | 20.03.2024 22:51 | 24923 | 244,4 | 6 | 6,3 |
| 32712 | 20.03.2024 23:51 | 24909 | 244,27 | 6 | 6,3 |
| 32712 | 21.03.2024 00:51 | 24920 | 244,37 | 6 | 6,3 |
| 32712 | 21.03.2024 01:51 | 24905 | 244,23 | 6 | 6,3 |
| 32712 | 21.03.2024 02:51 | 24912 | 244,3 | 6 | 6,3 |
| 32712 | 21.03.2024 03:51 | 24928 | 244,45 | 6 | 6,3 |
| 32712 | 21.03.2024 04:51 | 24954 | 244,71 | 6,5 | 6,3 |
| 32712 | 21.03.2024 05:51 | 24939 | 244,56 | 6 | 6,3 |
| 32712 | 21.03.2024 06:51 | 24932 | 244,49 | 6 | 6,3 |
| 32712 | 21.03.2024 07:51 | 24927 | 244,44 | 6 | 6,3 |
| 32712 | 21.03.2024 08:51 | 24926 | 244,43 | 6 | 6,3 |
| 32712 | 21.03.2024 09:51 | 24948 | 244,65 | 6 | 6,3 |
| 32712 | 21.03.2024 10:51 | 24951 | 244,68 | 6 | 6,3 |

| | | | | | |
|---|---|---|---|---|---|
| 32712 | 21.03.2024 11:51 | 24949 | 244,66 | 6 | 6,3 |
| 32712 | 21.03.2024 12:51 | 24938 | 244,55 | 6 | 6,3 |
| 32712 | 21.03.2024 13:51 | 24921 | 244,38 | 6 | 6,3 |
| 32712 | 21.03.2024 14:51 | 24917 | 244,35 | 6 | 6,3 |
| 32712 | 21.03.2024 15:51 | 24925 | 244,42 | 6 | 6,3 |
| 32712 | 21.03.2024 16:51 | 24909 | 244,27 | 6 | 6,3 |
| 32712 | 21.03.2024 17:51 | 24901 | 244,19 | 6 | 6,3 |
| 32712 | 21.03.2024 18:51 | 24889 | 244,07 | 6 | 6,3 |
| 32712 | 21.03.2024 19:51 | 24894 | 244,12 | 6 | 6,3 |
| 32712 | 21.03.2024 20:51 | 24887 | 244,05 | 6 | 6,3 |
| 32712 | 21.03.2024 21:51 | 24865 | 243,84 | 6 | 6,3 |
| 32712 | 21.03.2024 22:51 | 24833 | 243,52 | 6 | 6,3 |
| 32712 | 21.03.2024 23:51 | 24835 | 243,54 | 6 | 6,3 |
| 32712 | 22.03.2024 00:51 | 24811 | 243,31 | 6 | 6,3 |
| 32712 | 22.03.2024 01:51 | 24784 | 243,04 | 6 | 6,3 |
| 32712 | 22.03.2024 02:51 | 24776 | 242,96 | 6 | 6,3 |
| 32712 | 22.03.2024 03:51 | 24803 | 243,23 | 6 | 6,3 |
| 32712 | 22.03.2024 04:51 | 24782 | 243,02 | 6 | 6,3 |
| 32712 | 22.03.2024 05:51 | 24759 | 242,8 | 6 | 6,3 |
| 32712 | 22.03.2024 06:51 | 24772 | 242,92 | 6 | 6,3 |
| 32712 | 22.03.2024 07:51 | 24740 | 242,61 | 6 | 6,3 |
| 32712 | 22.03.2024 08:51 | 24743 | 242,64 | 6 | 6,3 |
| 32712 | 22.03.2024 09:51 | 24737 | 242,58 | 6 | 6,3 |
| 32712 | 22.03.2024 10:51 | 24731 | 242,52 | 6 | 6,3 |
| 32712 | 22.03.2024 11:51 | 24737 | 242,58 | 6 | 6,3 |
| 32712 | 22.03.2024 12:51 | 24730 | 242,51 | 6 | 6,3 |
| 32712 | 22.03.2024 13:51 | 24728 | 242,49 | 6 | 6,3 |
| 32712 | 22.03.2024 14:51 | 24701 | 242,23 | 6 | 6,3 |
| 32712 | 22.03.2024 15:51 | 24713 | 242,35 | 6 | 6,3 |
| 32712 | 22.03.2024 16:51 | 24696 | 242,18 | 6 | 6,3 |
| 32712 | 22.03.2024 17:51 | 24695 | 242,17 | 6 | 6,3 |
| 32712 | 22.03.2024 18:51 | 24718 | 242,39 | 6 | 6,3 |
| 32712 | 22.03.2024 19:51 | 24709 | 242,31 | 6 | 6,3 |
| 32712 | 22.03.2024 20:51 | 24719 | 242,4 | 6 | 6,3 |
| 32712 | 22.03.2024 21:51 | 24714 | 242,35 | 6 | 6,3 |
| 32712 | 22.03.2024 22:51 | 24713 | 242,35 | 6 | 6,3 |
| 32712 | 22.03.2024 23:51 | 24700 | 242,22 | 6 | 6,3 |
| 32712 | 23.03.2024 00:51 | 24692 | 242,14 | 6 | 6,3 |
| 32712 | 23.03.2024 01:51 | 24704 | 242,26 | 6 | 6,3 |
| 32712 | 23.03.2024 02:51 | 24689 | 242,11 | 6 | 6,3 |
| 32712 | 23.03.2024 03:51 | 24694 | 242,16 | 6 | 6,3 |
| 32712 | 23.03.2024 04:51 | 24703 | 242,25 | 6 | 6,3 |
| 32712 | 23.03.2024 05:51 | 24682 | 242,04 | 6 | 6,3 |
| 32712 | 23.03.2024 06:51 | 24682 | 242,04 | 6 | 6,3 |
| 32712 | 23.03.2024 07:51 | 24686 | 242,08 | 6 | 6,3 |
| 32712 | 23.03.2024 08:51 | 24676 | 241,98 | 6 | 6,3 |
| 32712 | 23.03.2024 09:51 | 24659 | 241,82 | 6 | 6,3 |
| 32712 | 23.03.2024 10:51 | 24670 | 241,92 | 6 | 6,3 |

| | | | | | |
|---|---|---|---|---|---|
| 32712 | 23.03.2024 11:51 | 24678 | 242 | 6 | 6,3 |
| 32712 | 23.03.2024 12:51 | 24661 | 241,84 | 6 | 6,3 |
| 32712 | 23.03.2024 13:51 | 24653 | 241,76 | 6 | 6,3 |
| 32712 | 23.03.2024 14:51 | 24654 | 241,77 | 6 | 6,3 |
| 32712 | 23.03.2024 15:51 | 24644 | 241,67 | 6 | 6,3 |
| 32712 | 23.03.2024 16:51 | 24637 | 241,6 | 6 | 6,3 |
| 32712 | 23.03.2024 17:51 | 24652 | 241,75 | 6 | 6,3 |
| 32712 | 23.03.2024 18:51 | 24654 | 241,77 | 6 | 6,3 |
| 32712 | 23.03.2024 19:51 | 24661 | 241,84 | 6 | 6,3 |
| 32712 | 23.03.2024 20:51 | 24664 | 241,86 | 6 | 6,3 |
| 32712 | 23.03.2024 21:51 | 24668 | 241,9 | 6 | 6,3 |
| 32712 | 23.03.2024 22:51 | 24664 | 241,86 | 6 | 6,3 |
| 32712 | 23.03.2024 23:51 | 24655 | 241,78 | 6 | 6,3 |
| 32712 | 24.03.2024 00:51 | 24648 | 241,71 | 6 | 6,3 |
| 32712 | 24.03.2024 01:51 | 24668 | 241,9 | 6 | 6,3 |
| 32712 | 24.03.2024 02:51 | 24671 | 241,93 | 6 | 6,3 |
| 32712 | 24.03.2024 03:51 | 24678 | 242 | 6 | 6,3 |
| 32712 | 24.03.2024 04:51 | 24666 | 241,88 | 6 | 6,3 |
| 32712 | 24.03.2024 05:51 | 24676 | 241,98 | 6 | 6,3 |
| 32712 | 24.03.2024 06:51 | 24692 | 242,14 | 6 | 6,3 |
| 32712 | 24.03.2024 07:51 | 24674 | 241,96 | 6 | 6,3 |
| 32712 | 24.03.2024 08:51 | 24684 | 242,06 | 6 | 6,3 |
| 32712 | 24.03.2024 09:51 | 24699 | 242,21 | 6 | 6,3 |
| 32712 | 24.03.2024 10:51 | 24684 | 242,06 | 6 | 6,3 |
| 32712 | 24.03.2024 11:51 | 24707 | 242,29 | 6 | 6,3 |
| 32712 | 24.03.2024 12:51 | 24674 | 241,96 | 6 | 6,3 |
| 32712 | 24.03.2024 13:51 | 24703 | 242,25 | 6 | 6,3 |
| 32712 | 24.03.2024 14:51 | 24686 | 242,08 | 6 | 6,3 |
| 32712 | 24.03.2024 15:51 | 24694 | 242,16 | 6,5 | 6,3 |
| 32712 | 24.03.2024 16:51 | 24689 | 242,11 | 6,5 | 6,3 |
| 32712 | 24.03.2024 17:51 | 24704 | 242,26 | 6 | 6,3 |
| 32712 | 24.03.2024 18:51 | 24710 | 242,32 | 6 | 6,3 |
| 32712 | 24.03.2024 19:51 | 24738 | 242,59 | 6 | 6,3 |
| 32712 | 24.03.2024 20:51 | 24711 | 242,33 | 6 | 6,3 |
| 32712 | 24.03.2024 21:51 | 24724 | 242,45 | 6 | 6,3 |
| 32712 | 24.03.2024 22:51 | 24717 | 242,38 | 6 | 6,3 |
| 32712 | 24.03.2024 23:51 | 24719 | 242,4 | 6,5 | 6,3 |
| 32712 | 25.03.2024 00:51 | 24723 | 242,44 | 6 | 6,3 |
| 32712 | 25.03.2024 01:51 | 24701 | 242,23 | 6 | 6,3 |
| 32712 | 25.03.2024 02:51 | 24720 | 242,41 | 6 | 6,3 |
| 32712 | 25.03.2024 03:51 | 24724 | 242,45 | 6 | 6,3 |
| 32712 | 25.03.2024 04:51 | 24725 | 242,46 | 6 | 6,3 |
| 32712 | 25.03.2024 05:51 | 24731 | 242,52 | 6 | 6,3 |
| 32712 | 25.03.2024 06:51 | 24729 | 242,5 | 6 | 6,3 |
| 32712 | 25.03.2024 07:51 | 24732 | 242,53 | 6 | 6,3 |
| 32712 | 25.03.2024 08:51 | 24740 | 242,61 | 6 | 6,3 |
| 32712 | 25.03.2024 09:51 | 24725 | 242,46 | 6 | 6,3 |
| 32712 | 25.03.2024 10:51 | 24729 | 242,5 | 6 | 6,3 |

| | | | | | |
|---|---|---|---|---|---|
| 32712 | 25.03.2024 11:51 | 24725 | 242,46 | 6,5 | 6,3 |
| 32712 | 25.03.2024 12:51 | 24749 | 242,7 | 6 | 6,3 |
| 32712 | 25.03.2024 13:51 | 24743 | 242,64 | 6 | 6,3 |
| 32712 | 25.03.2024 14:51 | 24745 | 242,66 | 6 | 6,3 |
| 32712 | 25.03.2024 15:51 | 24741 | 242,62 | 6 | 6,3 |
| 32712 | 25.03.2024 16:51 | 24746 | 242,67 | 6 | 6,3 |
| 32712 | 25.03.2024 17:51 | 24733 | 242,54 | 6 | 6,3 |
| 32712 | 25.03.2024 18:51 | 24725 | 242,46 | 6 | 6,3 |
| 32712 | 25.03.2024 19:51 | 24720 | 242,41 | 6 | 6,3 |
| 32712 | 25.03.2024 20:51 | 24736 | 242,57 | 6 | 6,3 |
| 32712 | 25.03.2024 21:51 | 24748 | 242,69 | 6 | 6,3 |
| 32712 | 25.03.2024 22:51 | 24740 | 242,61 | 6 | 6,3 |
| 32712 | 25.03.2024 23:51 | 24739 | 242,6 | 6 | 6,3 |
| 32712 | 26.03.2024 00:51 | 24722 | 242,43 | 6 | 6,3 |
| 32712 | 26.03.2024 01:51 | 24731 | 242,52 | 6 | 6,3 |
| 32712 | 26.03.2024 02:51 | 24714 | 242,35 | 6 | 6,3 |
| 32712 | 26.03.2024 03:51 | 24735 | 242,56 | 6 | 6,3 |
| 32712 | 26.03.2024 04:51 | 24711 | 242,33 | 6 | 6,3 |
| 32712 | 26.03.2024 05:51 | 24740 | 242,61 | 6 | 6,3 |
| 32712 | 26.03.2024 06:51 | 24736 | 242,57 | 6 | 6,3 |
| 32712 | 26.03.2024 07:51 | 24718 | 242,39 | 6 | 6,3 |
| 32712 | 26.03.2024 08:51 | 24708 | 242,3 | 6 | 6,3 |
| 32712 | 26.03.2024 09:51 | 24748 | 242,69 | 6 | 6,3 |
| 32712 | 26.03.2024 10:51 | 24734 | 242,55 | 6 | 6,3 |
| 32712 | 26.03.2024 11:51 | 24728 | 242,49 | 6 | 6,3 |
| 32712 | 26.03.2024 12:51 | 24745 | 242,66 | 6 | 6,3 |
| 32712 | 26.03.2024 13:51 | 24717 | 242,38 | 6 | 6,3 |
| 32712 | 26.03.2024 14:51 | 24720 | 242,41 | 6 | 6,3 |
| 32712 | 26.03.2024 15:51 | 24717 | 242,38 | 6 | 6,3 |
| 32712 | 26.03.2024 16:51 | 24718 | 242,39 | 6 | 6,3 |
| 32712 | 26.03.2024 17:51 | 24723 | 242,44 | 6 | 6,3 |
| 32712 | 26.03.2024 18:51 | 24710 | 242,32 | 6 | 6,3 |
| 32712 | 26.03.2024 19:51 | 24717 | 242,38 | 6 | 6,3 |
| 32712 | 26.03.2024 20:51 | 24714 | 242,35 | 6 | 6,3 |
| 32712 | 26.03.2024 21:51 | 24690 | 242,12 | 6 | 6,3 |
| 32712 | 26.03.2024 22:51 | 24686 | 242,08 | 6 | 6,3 |
| 32712 | 26.03.2024 23:51 | 24686 | 242,08 | 6 | 6,3 |
| 32712 | 27.03.2024 00:51 | 24678 | 242 | 6 | 6,3 |
| 32712 | 27.03.2024 01:51 | 24699 | 242,21 | 6 | 6,3 |
| 32712 | 27.03.2024 02:51 | 24679 | 242,01 | 6 | 6,3 |
| 32712 | 27.03.2024 03:51 | 24702 | 242,24 | 6 | 6,3 |
| 32712 | 27.03.2024 04:51 | 24671 | 241,93 | 6 | 6,3 |
| 32712 | 27.03.2024 05:51 | 24679 | 242,01 | 6 | 6,3 |
| 32712 | 27.03.2024 06:51 | 24679 | 242,01 | 6 | 6,3 |
| 32712 | 27.03.2024 07:51 | 24684 | 242,06 | 6 | 6,3 |
| 32712 | 27.03.2024 08:51 | 24683 | 242,05 | 6 | 6,3 |
| 32712 | 27.03.2024 09:51 | 24683 | 242,05 | 6 | 6,3 |
| 32712 | 27.03.2024 10:51 | 24682 | 242,04 | 6 | 6,3 |

| | | | | | |
|---|---|---|---|---|---|
| 32712 | 27.03.2024 11:51 | 24681 | 242,03 | 6 | 6,3 |
| 32712 | 27.03.2024 12:51 | 24692 | 242,14 | 6 | 6,3 |
| 32712 | 27.03.2024 13:51 | 24689 | 242,11 | 6 | 6,3 |
| 32712 | 27.03.2024 14:51 | 24675 | 241,97 | 6 | 6,3 |
| 32712 | 27.03.2024 15:51 | 24686 | 242,08 | 6 | 6,3 |
| 32712 | 27.03.2024 16:51 | 24692 | 242,14 | 6 | 6,3 |
| 32712 | 27.03.2024 17:51 | 24683 | 242,05 | 6 | 6,3 |
| 32712 | 27.03.2024 18:51 | 24670 | 241,92 | 6 | 6,3 |
| 32712 | 27.03.2024 19:51 | 24698 | 242,2 | 6 | 6,3 |
| 32712 | 27.03.2024 20:51 | 24690 | 242,12 | 6 | 6,3 |
| 32712 | 27.03.2024 21:51 | 24683 | 242,05 | 6 | 6,3 |
| 32712 | 27.03.2024 22:51 | 24678 | 242 | 6 | 6,3 |
| 32712 | 27.03.2024 23:51 | 24687 | 242,09 | 6 | 6,3 |
| 32712 | 28.03.2024 00:51 | 24669 | 241,91 | 6 | 6,3 |
| 32712 | 28.03.2024 01:51 | 24672 | 241,94 | 6 | 6,3 |
| 32712 | 28.03.2024 02:51 | 24675 | 241,97 | 6 | 6,3 |
| 32712 | 28.03.2024 03:51 | 24687 | 242,09 | 6 | 6,3 |
| 32712 | 28.03.2024 04:51 | 24669 | 241,91 | 6 | 6,3 |
| 32712 | 28.03.2024 05:51 | 24649 | 241,72 | 6 | 6,3 |
| 32712 | 28.03.2024 06:51 | 24674 | 241,96 | 6 | 6,3 |
| 32712 | 28.03.2024 07:51 | 24673 | 241,95 | 6 | 6,3 |
| 32712 | 28.03.2024 08:51 | 24664 | 241,86 | 6 | 6,3 |
| 32712 | 28.03.2024 09:51 | 24663 | 241,85 | 6 | 6,3 |
| 32712 | 28.03.2024 10:51 | 24684 | 242,06 | 6 | 6,3 |
| 32712 | 28.03.2024 11:51 | 24652 | 241,75 | 6 | 6,3 |
| 32712 | 28.03.2024 12:51 | 24639 | 241,62 | 6 | 6,3 |
| 32712 | 28.03.2024 13:51 | 24624 | 241,47 | 6 | 6,3 |
| 32712 | 28.03.2024 14:51 | 24636 | 241,59 | 6 | 6,3 |
| 32712 | 28.03.2024 15:51 | 24633 | 241,56 | 6 | 6,3 |
| 32712 | 28.03.2024 16:51 | 24623 | 241,46 | 6 | 6,3 |
| 32712 | 28.03.2024 17:51 | 24607 | 241,31 | 6 | 6,3 |
| 32712 | 28.03.2024 18:51 | 24613 | 241,36 | 6 | 6,3 |
| 32712 | 28.03.2024 19:51 | 24605 | 241,29 | 6 | 6,3 |
| 32712 | 28.03.2024 20:51 | 24609 | 241,33 | 6 | 6,3 |
| 32712 | 28.03.2024 21:51 | 24616 | 241,39 | 6 | 6,3 |
| 32712 | 28.03.2024 22:51 | 24611 | 241,34 | 6 | 6,3 |
| 32712 | 28.03.2024 23:51 | 24611 | 241,34 | 6 | 6,3 |
| 32712 | 29.03.2024 00:51 | 24586 | 241,1 | 6 | 6,3 |
| 32712 | 29.03.2024 01:51 | 24579 | 241,03 | 6 | 6,3 |
| 32712 | 29.03.2024 02:51 | 24572 | 240,96 | 6 | 6,3 |
| 32712 | 29.03.2024 03:51 | 24607 | 241,31 | 6 | 6,3 |
| 32712 | 29.03.2024 04:51 | 24581 | 241,05 | 6 | 6,3 |
| 32712 | 29.03.2024 05:51 | 24590 | 241,14 | 6 | 6,3 |
| 32712 | 29.03.2024 06:51 | 24590 | 241,14 | 6 | 6,3 |
| 32712 | 29.03.2024 07:51 | 24588 | 241,12 | 6 | 6,3 |
| 32712 | 29.03.2024 08:51 | 24601 | 241,25 | 6 | 6,3 |
| 32712 | 29.03.2024 09:51 | 24607 | 241,31 | 6 | 6,3 |
| 32712 | 29.03.2024 10:51 | 24626 | 241,49 | 6 | 6,3 |

| | | | | | |
|---|---|---|---|---|---|
| 32712 | 29.03.2024 11:51 | 24627 | 241,5 | 6 | 6,3 |
| 32712 | 29.03.2024 12:51 | 24619 | 241,42 | 6 | 6,3 |
| 32712 | 29.03.2024 13:51 | 24628 | 241,51 | 6 | 6,3 |
| 32712 | 29.03.2024 14:51 | 24643 | 241,66 | 6 | 6,3 |
| 32712 | 29.03.2024 15:51 | 24637 | 241,6 | 6 | 6,3 |
| 32712 | 29.03.2024 16:51 | 24632 | 241,55 | 6 | 6,3 |
| 32712 | 29.03.2024 17:51 | 24645 | 241,68 | 6 | 6,3 |
| 32712 | 29.03.2024 18:51 | 24664 | 241,86 | 6 | 6,3 |
| 32712 | 29.03.2024 19:51 | 24658 | 241,81 | 6 | 6,3 |
| 32712 | 29.03.2024 20:51 | 24681 | 242,03 | 6 | 6,3 |
| 32712 | 29.03.2024 21:51 | 24677 | 241,99 | 6 | 6,3 |
| 32712 | 29.03.2024 22:51 | 24667 | 241,89 | 6 | 6,3 |
| 32712 | 29.03.2024 23:51 | 24682 | 242,04 | 6 | 6,3 |
| 32712 | 30.03.2024 00:51 | 24693 | 242,15 | 6 | 6,3 |
| 32712 | 30.03.2024 01:51 | 24686 | 242,08 | 6 | 6,3 |
| 32712 | 30.03.2024 02:51 | 24722 | 242,43 | 6 | 6,3 |
| 32712 | 30.03.2024 03:51 | 24735 | 242,56 | 6 | 6,3 |
| 32712 | 30.03.2024 04:51 | 24697 | 242,19 | 6 | 6,3 |
| 32712 | 30.03.2024 05:51 | 24734 | 242,55 | 6 | 6,3 |
| 32712 | 30.03.2024 06:51 | 24723 | 242,44 | 6 | 6,3 |
| 32712 | 30.03.2024 07:51 | 24715 | 242,36 | 6 | 6,3 |
| 32712 | 30.03.2024 08:51 | 24707 | 242,29 | 6 | 6,3 |
| 32712 | 30.03.2024 09:51 | 24735 | 242,56 | 6 | 6,3 |
| 32712 | 30.03.2024 10:51 | 24730 | 242,51 | 6 | 6,3 |
| 32712 | 30.03.2024 11:51 | 24741 | 242,62 | 6 | 6,3 |
| 32712 | 30.03.2024 12:51 | 24747 | 242,68 | 6 | 6,3 |
| 32712 | 30.03.2024 13:51 | 24745 | 242,66 | 6 | 6,3 |
| 32712 | 30.03.2024 14:51 | 24766 | 242,86 | 6 | 6,3 |
| 32712 | 30.03.2024 15:51 | 24731 | 242,52 | 6 | 6,3 |
| 32712 | 30.03.2024 16:51 | 24740 | 242,61 | 6 | 6,3 |
| 32712 | 30.03.2024 17:51 | 24730 | 242,51 | 6 | 6,3 |
| 32712 | 30.03.2024 18:51 | 24763 | 242,84 | 6 | 6,3 |
| 32712 | 30.03.2024 19:51 | 24742 | 242,63 | 6 | 6,3 |
| 32712 | 30.03.2024 20:51 | 24763 | 242,84 | 6 | 6,3 |
| 32712 | 30.03.2024 21:51 | 24744 | 242,65 | 6 | 6,3 |
| 32712 | 30.03.2024 22:51 | 24755 | 242,76 | 6 | 6,3 |
| 32712 | 30.03.2024 23:51 | 24758 | 242,79 | 6 | 6,3 |
| 32712 | 31.03.2024 00:51 | 24776 | 242,96 | 6 | 6,3 |
| 32712 | 31.03.2024 01:51 | 24744 | 242,65 | 6 | 6,3 |
| 32712 | 31.03.2024 02:51 | 24751 | 242,72 | 6 | 6,3 |
| 32712 | 31.03.2024 03:51 | 24735 | 242,56 | 6 | 6,3 |
| 32712 | 31.03.2024 04:51 | 24711 | 242,33 | 6 | 6,3 |
| 32712 | 31.03.2024 05:51 | 24713 | 242,35 | 6 | 6,3 |
| 32712 | 31.03.2024 06:51 | 24701 | 242,23 | 6 | 6,3 |
| 32712 | 31.03.2024 07:51 | 24706 | 242,28 | 6 | 6,3 |
| 32712 | 31.03.2024 08:51 | 24707 | 242,29 | 6 | 6,3 |
| 32712 | 31.03.2024 09:51 | 24680 | 242,02 | 6 | 6,3 |
| 32712 | 31.03.2024 10:51 | 24681 | 242,03 | 6 | 6,3 |

| | | | | | |
|---|---|---|---|---|---|
| 32712 | 31.03.2024 11:51 | 24708 | 242,3 | 6 | 6,3 |
| 32712 | 31.03.2024 12:51 | 24699 | 242,21 | 6 | 6,3 |
| 32712 | 31.03.2024 13:51 | 24700 | 242,22 | 6 | 6,3 |
| 32712 | 31.03.2024 14:51 | 24667 | 241,89 | 6 | 6,3 |
| 32712 | 31.03.2024 15:51 | 24688 | 242,1 | 6,5 | 6,3 |
| 32712 | 31.03.2024 16:51 | 24722 | 242,43 | 6 | 6,3 |
| 32712 | 31.03.2024 17:51 | 24693 | 242,15 | 6 | 6,3 |
| 32712 | 31.03.2024 18:51 | 24687 | 242,09 | 6 | 6,3 |
| 32712 | 31.03.2024 19:51 | 24703 | 242,25 | 6 | 6,3 |
| 32712 | 31.03.2024 20:51 | 24713 | 242,35 | 6 | 6,3 |
| 32712 | 31.03.2024 21:51 | 24711 | 242,33 | 6 | 6,3 |
| 32712 | 31.03.2024 22:51 | 24708 | 242,3 | 6 | 6,3 |
| 32712 | 31.03.2024 23:51 | 24697 | 242,19 | 6 | 6,3 |
| 32712 | 01.04.2024 00:51 | 24719 | 242,4 | 6 | 6,3 |
| 32712 | 01.04.2024 01:51 | 24697 | 242,19 | 6 | 6,3 |
| 32712 | 01.04.2024 02:51 | 24741 | 242,62 | 6 | 6,3 |
| 32712 | 01.04.2024 03:51 | 24722 | 242,43 | 6 | 6,3 |
| 32712 | 01.04.2024 04:51 | 24716 | 242,37 | 6,5 | 6,3 |
| 32712 | 01.04.2024 05:51 | 24708 | 242,3 | 6 | 6,3 |
| 32712 | 01.04.2024 06:51 | 24714 | 242,35 | 6 | 6,3 |
| 32712 | 01.04.2024 07:51 | 24720 | 242,41 | 6 | 6,3 |
| 32712 | 01.04.2024 08:51 | 24724 | 242,45 | 6 | 6,3 |
| 32712 | 01.04.2024 09:51 | 24712 | 242,34 | 6 | 6,3 |
| 32712 | 01.04.2024 10:51 | 24715 | 242,36 | 6 | 6,3 |
| 32712 | 01.04.2024 11:51 | 24720 | 242,41 | 6 | 6,3 |
| 32712 | 01.04.2024 12:51 | 24728 | 242,49 | 6 | 6,3 |
| 32712 | 01.04.2024 13:51 | 24711 | 242,33 | 6 | 6,3 |
| 32712 | 01.04.2024 14:51 | 24712 | 242,34 | 6 | 6,3 |
| 32712 | 01.04.2024 15:51 | 24690 | 242,12 | 6 | 6,3 |
| 32712 | 01.04.2024 16:51 | 24693 | 242,15 | 6 | 6,3 |
| 32712 | 01.04.2024 17:51 | 24707 | 242,29 | 6 | 6,3 |
| 32712 | 01.04.2024 18:51 | 24721 | 242,42 | 6 | 6,3 |
| 32712 | 01.04.2024 19:51 | 24726 | 242,47 | 6 | 6,3 |
| 32712 | 01.04.2024 20:51 | 24745 | 242,66 | 6 | 6,3 |
| 32712 | 01.04.2024 21:51 | 24759 | 242,8 | 6 | 6,3 |
| 32712 | 01.04.2024 22:51 | 24744 | 242,65 | 6 | 6,3 |
| 32712 | 01.04.2024 23:51 | 24747 | 242,68 | 6 | 6,3 |
| 32712 | 02.04.2024 00:51 | 24749 | 242,7 | 6 | 6,3 |
| 32712 | 02.04.2024 01:51 | 24753 | 242,74 | 6 | 6,3 |
| 32712 | 02.04.2024 02:51 | 24758 | 242,79 | 6 | 6,3 |
| 32712 | 02.04.2024 03:51 | 24764 | 242,85 | 6 | 6,3 |
| 32712 | 02.04.2024 04:51 | 24755 | 242,76 | 6 | 6,3 |
| 32712 | 02.04.2024 05:51 | 24748 | 242,69 | 6 | 6,3 |
| 32712 | 02.04.2024 06:51 | 24760 | 242,81 | 6 | 6,3 |
| 32712 | 02.04.2024 07:51 | 24765 | 242,86 | 6 | 6,3 |
| 32712 | 02.04.2024 08:51 | 24750 | 242,71 | 6 | 6,3 |
| 32712 | 02.04.2024 09:51 | 24768 | 242,88 | 6 | 6,3 |
| 32712 | 02.04.2024 10:51 | 24751 | 242,72 | 6 | 6,3 |

| | | | | | |
|---|---|---|---|---|---|
| 32712 | 02.04.2024 11:51 | 24751 | 242,72 | 6 | 6,3 |
| 32712 | 02.04.2024 12:51 | 24747 | 242,68 | 6 | 6,3 |
| 32712 | 02.04.2024 13:51 | 24723 | 242,44 | 6 | 6,3 |
| 32712 | 02.04.2024 14:51 | 24758 | 242,79 | 6 | 6,3 |
| 32712 | 02.04.2024 15:51 | 24725 | 242,46 | 6 | 6,3 |
| 32712 | 02.04.2024 16:51 | 24725 | 242,46 | 6 | 6,3 |
| 32712 | 02.04.2024 17:51 | 24713 | 242,35 | 6 | 6,3 |
| 32712 | 02.04.2024 18:51 | 24709 | 242,31 | 6 | 6,3 |
| 32712 | 02.04.2024 19:51 | 24737 | 242,58 | 6 | 6,3 |
| 32712 | 02.04.2024 20:51 | 24743 | 242,64 | 6 | 6,3 |
| 32712 | 02.04.2024 21:51 | 24745 | 242,66 | 6 | 6,3 |
| 32712 | 02.04.2024 22:51 | 24735 | 242,56 | 6 | 6,3 |
| 32712 | 02.04.2024 23:51 | 24743 | 242,64 | 6 | 6,3 |
| 32712 | 03.04.2024 00:51 | 24767 | 242,87 | 6 | 6,3 |
| 32712 | 03.04.2024 01:51 | 24763 | 242,84 | 6 | 6,3 |
| 32712 | 03.04.2024 02:51 | 24742 | 242,63 | 6 | 6,3 |
| 32712 | 03.04.2024 03:51 | 24758 | 242,79 | 6 | 6,3 |
| 32712 | 03.04.2024 04:51 | 24757 | 242,78 | 6 | 6,3 |
| 32712 | 03.04.2024 05:51 | 24756 | 242,77 | 6 | 6,3 |
| 32712 | 03.04.2024 06:51 | 24767 | 242,87 | 6 | 6,3 |
| 32712 | 03.04.2024 07:51 | 24766 | 242,86 | 6 | 6,3 |
| 32712 | 03.04.2024 08:51 | 24776 | 242,96 | 6 | 6,3 |
| 32712 | 03.04.2024 09:51 | 24780 | 243 | 6 | 6,3 |
| 32712 | 03.04.2024 10:51 | 24786 | 243,06 | 6 | 6,3 |
| 32712 | 03.04.2024 11:51 | 24789 | 243,09 | 6 | 6,3 |
| 32712 | 03.04.2024 12:51 | 24783 | 243,03 | 6 | 6,3 |
| 32712 | 03.04.2024 13:51 | 24785 | 243,05 | 6 | 6,3 |
| 32712 | 03.04.2024 14:51 | 24753 | 242,74 | 6 | 6,3 |
| 32712 | 03.04.2024 15:51 | 24766 | 242,86 | 6 | 6,3 |
| 32712 | 03.04.2024 16:51 | 24782 | 243,02 | 6 | 6,3 |
| 32712 | 03.04.2024 17:51 | 24789 | 243,09 | 6 | 6,3 |
| 32712 | 03.04.2024 18:51 | 24780 | 243 | 6 | 6,3 |
| 32712 | 03.04.2024 19:51 | 24780 | 243 | 6 | 6,3 |
| 32712 | 03.04.2024 20:51 | 24780 | 243 | 6 | 6,3 |
| 32712 | 03.04.2024 21:51 | 24775 | 242,95 | 6 | 6,3 |
| 32712 | 03.04.2024 22:51 | 24769 | 242,89 | 6 | 6,3 |
| 32712 | 03.04.2024 23:51 | 24782 | 243,02 | 6 | 6,3 |
| 32712 | 04.04.2024 00:51 | 24796 | 243,16 | 6 | 6,3 |
| 32712 | 04.04.2024 01:51 | 24801 | 243,21 | 6 | 6,3 |
| 32712 | 04.04.2024 02:51 | 24808 | 243,28 | 6 | 6,3 |
| 32712 | 04.04.2024 03:51 | 24810 | 243,3 | 6 | 6,3 |
| 32712 | 04.04.2024 04:51 | 24801 | 243,21 | 6 | 6,3 |
| 32712 | 04.04.2024 05:51 | 24799 | 243,19 | 6 | 6,3 |
| 32712 | 04.04.2024 06:51 | 24775 | 242,95 | 6 | 6,3 |
| 32712 | 04.04.2024 07:51 | 24774 | 242,94 | 6 | 6,3 |
| 32712 | 04.04.2024 08:51 | 24795 | 243,15 | 6 | 6,3 |
| 32712 | 04.04.2024 09:51 | 24795 | 243,15 | 6 | 6,3 |
| 32712 | 04.04.2024 10:51 | 24780 | 243 | 6 | 6,3 |

| | | | | | |
|---|---|---|---|---|---|
| 32712 | 04.04.2024 11:51 | 24763 | 242,84 | 6 | 6,3 |
| 32712 | 04.04.2024 12:51 | 24775 | 242,95 | 6 | 6,3 |
| 32712 | 04.04.2024 13:51 | 24772 | 242,92 | 6 | 6,3 |
| 32712 | 04.04.2024 14:51 | 24763 | 242,84 | 6 | 6,3 |
| 32712 | 04.04.2024 15:51 | 24754 | 242,75 | 6 | 6,3 |
| 32712 | 04.04.2024 16:51 | 24762 | 242,83 | 6 | 6,3 |
| 32712 | 04.04.2024 17:51 | 24774 | 242,94 | 6 | 6,3 |
| 32712 | 04.04.2024 18:51 | 24759 | 242,8 | 6 | 6,3 |
| 32712 | 04.04.2024 19:51 | 24744 | 242,65 | 6 | 6,3 |
| 32712 | 04.04.2024 20:51 | 24736 | 242,57 | 6 | 6,3 |
| 32712 | 04.04.2024 21:51 | 24718 | 242,39 | 6 | 6,3 |
| 32712 | 04.04.2024 22:51 | 24708 | 242,3 | 6 | 6,3 |
| 32712 | 04.04.2024 23:51 | 24708 | 242,3 | 6 | 6,3 |
| 32712 | 05.04.2024 00:51 | 24716 | 242,37 | 6 | 6,3 |
| 32712 | 05.04.2024 01:51 | 24717 | 242,38 | 6 | 6,3 |
| 32712 | 05.04.2024 02:51 | 24725 | 242,46 | 6 | 6,3 |
| 32712 | 05.04.2024 03:51 | 24718 | 242,39 | 6 | 6,3 |
| 32712 | 05.04.2024 04:51 | 24713 | 242,35 | 6 | 6,3 |
| 32712 | 05.04.2024 05:51 | 24721 | 242,42 | 6 | 6,3 |
| 32712 | 05.04.2024 06:51 | 24715 | 242,36 | 6 | 6,3 |
| 32712 | 05.04.2024 07:51 | 24713 | 242,35 | 6 | 6,3 |
| 32712 | 05.04.2024 08:51 | 24730 | 242,51 | 6 | 6,3 |
| 32712 | 05.04.2024 09:51 | 24707 | 242,29 | 6 | 6,3 |
| 32712 | 05.04.2024 10:51 | 24736 | 242,57 | 6 | 6,3 |
| 32712 | 05.04.2024 11:51 | 24731 | 242,52 | 6 | 6,3 |
| 32712 | 05.04.2024 12:51 | 24714 | 242,35 | 6 | 6,3 |
| 32712 | 05.04.2024 13:51 | 24722 | 242,43 | 6 | 6,3 |
| 32712 | 05.04.2024 14:51 | 24729 | 242,5 | 6 | 6,3 |
| 32712 | 05.04.2024 15:51 | 24749 | 242,7 | 6 | 6,3 |
| 32712 | 05.04.2024 16:51 | 24746 | 242,67 | 6 | 6,3 |
| 32712 | 05.04.2024 17:51 | 24713 | 242,35 | 6 | 6,3 |
| 32712 | 05.04.2024 18:51 | 24735 | 242,56 | 6 | 6,3 |
| 32712 | 05.04.2024 19:51 | 24707 | 242,29 | 6 | 6,3 |
| 32712 | 05.04.2024 20:51 | 24713 | 242,35 | 6 | 6,3 |
| 32712 | 05.04.2024 21:51 | 24724 | 242,45 | 6 | 6,3 |
| 32712 | 05.04.2024 22:51 | 24705 | 242,27 | 6 | 6,3 |
| 32712 | 05.04.2024 23:51 | 24715 | 242,36 | 6 | 6,3 |
| 32712 | 06.04.2024 00:51 | 24715 | 242,36 | 6 | 6,3 |
| 32712 | 06.04.2024 01:51 | 24711 | 242,33 | 6 | 6,3 |
| 32712 | 06.04.2024 02:51 | 24737 | 242,58 | 6 | 6,3 |
| 32712 | 06.04.2024 03:51 | 24722 | 242,43 | 6 | 6,3 |
| 32712 | 06.04.2024 04:51 | 24738 | 242,59 | 6 | 6,3 |
| 32712 | 06.04.2024 05:51 | 24749 | 242,7 | 6 | 6,3 |
| 32712 | 06.04.2024 06:51 | 24752 | 242,73 | 6 | 6,3 |
| 32712 | 06.04.2024 07:51 | 24752 | 242,73 | 6 | 6,3 |
| 32712 | 06.04.2024 08:51 | 24772 | 242,92 | 6 | 6,3 |
| 32712 | 06.04.2024 09:51 | 24756 | 242,77 | 6 | 6,3 |
| 32712 | 06.04.2024 10:51 | 24775 | 242,95 | 6 | 6,3 |

| | | | | | |
|---|---|---|---|---|---|
| 32712 | 06.04.2024 11:51 | 24785 | 243,05 | 6 | 6,3 |
| 32712 | 06.04.2024 12:51 | 24773 | 242,93 | 6 | 6,3 |
| 32712 | 06.04.2024 13:51 | 24796 | 243,16 | 6 | 6,3 |
| 32712 | 06.04.2024 14:51 | 24791 | 243,11 | 6 | 6,3 |
| 32712 | 06.04.2024 15:51 | 24787 | 243,07 | 6 | 6,3 |
| 32712 | 06.04.2024 16:51 | 24780 | 243 | 6 | 6,3 |
| 32712 | 06.04.2024 17:51 | 24771 | 242,91 | 6 | 6,3 |
| 32712 | 06.04.2024 18:51 | 24790 | 243,1 | 6 | 6,3 |
| 32712 | 06.04.2024 19:51 | 24784 | 243,04 | 6 | 6,3 |
| 32712 | 06.04.2024 20:51 | 24771 | 242,91 | 6 | 6,3 |
| 32712 | 06.04.2024 21:51 | 24747 | 242,68 | 6 | 6,3 |
| 32712 | 06.04.2024 22:51 | 24745 | 242,66 | 6 | 6,3 |
| 32712 | 06.04.2024 23:51 | 24742 | 242,63 | 6 | 6,3 |
| 32712 | 07.04.2024 00:51 | 24723 | 242,44 | 6 | 6,3 |
| 32712 | 07.04.2024 01:51 | 24720 | 242,41 | 6 | 6,3 |
| 32712 | 07.04.2024 02:51 | 24722 | 242,43 | 6 | 6,3 |
| 32712 | 07.04.2024 03:51 | 24693 | 242,15 | 6 | 6,3 |
| 32712 | 07.04.2024 04:51 | 24699 | 242,21 | 6 | 6,3 |
| 32712 | 07.04.2024 05:51 | 24687 | 242,09 | 6 | 6,3 |
| 32712 | 07.04.2024 06:51 | 24688 | 242,1 | 6 | 6,3 |
| 32712 | 07.04.2024 07:51 | 24714 | 242,35 | 6 | 6,3 |
| 32712 | 07.04.2024 08:51 | 24689 | 242,11 | 6 | 6,3 |
| 32712 | 07.04.2024 09:51 | 24685 | 242,07 | 6 | 6,3 |
| 32712 | 07.04.2024 10:51 | 24660 | 241,83 | 6 | 6,3 |
| 32712 | 07.04.2024 11:51 | 24649 | 241,72 | 6 | 6,3 |
| 32712 | 07.04.2024 12:51 | 24677 | 241,99 | 6 | 6,3 |
| 32712 | 07.04.2024 13:51 | 24671 | 241,93 | 6 | 6,3 |
| 32712 | 07.04.2024 14:51 | 24672 | 241,94 | 6 | 6,3 |
| 32712 | 07.04.2024 15:51 | 24683 | 242,05 | 6 | 6,3 |
| 32712 | 07.04.2024 16:51 | 24694 | 242,16 | 6 | 6,3 |
| 32712 | 07.04.2024 17:51 | 24687 | 242,09 | 6 | 6,3 |
| 32712 | 07.04.2024 18:51 | 24694 | 242,16 | 6 | 6,3 |
| 32712 | 07.04.2024 19:51 | 24701 | 242,23 | 6 | 6,3 |
| 32712 | 07.04.2024 20:51 | 24720 | 242,41 | 6 | 6,3 |
| 32712 | 07.04.2024 21:51 | 24704 | 242,26 | 6 | 6,3 |
| 32712 | 07.04.2024 22:51 | 24715 | 242,36 | 6 | 6,3 |
| 32712 | 07.04.2024 23:51 | 24722 | 242,43 | 6 | 6,3 |
| 32712 | 08.04.2024 00:51 | 24709 | 242,31 | 6 | 6,3 |
| 32712 | 08.04.2024 01:51 | 24692 | 242,14 | 6 | 6,3 |
| 32712 | 08.04.2024 02:51 | 24723 | 242,44 | 6 | 6,3 |
| 32712 | 08.04.2024 03:51 | 24701 | 242,23 | 6 | 6,3 |
| 32712 | 08.04.2024 04:51 | 24672 | 241,94 | 6 | 6,3 |
| 32712 | 08.04.2024 05:51 | 24691 | 242,13 | 6 | 6,3 |
| 32712 | 08.04.2024 06:51 | 24688 | 242,1 | 6 | 6,3 |
| 32712 | 08.04.2024 07:51 | 24694 | 242,16 | 6 | 6,3 |
| 32712 | 08.04.2024 08:51 | 24697 | 242,19 | 6 | 6,3 |
| 32712 | 08.04.2024 09:51 | 24723 | 242,44 | 6 | 6,3 |
| 32712 | 08.04.2024 10:51 | 24728 | 242,49 | 6 | 6,3 |

| | | | | | |
|---|---|---|---|---|---|
| 32712 | 08.04.2024 11:51 | 24736 | 242,57 | 6 | 6,3 |
| 32712 | 08.04.2024 12:51 | 24717 | 242,38 | 6 | 6,3 |
| 32712 | 08.04.2024 13:51 | 24728 | 242,49 | 6 | 6,3 |
| 32712 | 08.04.2024 14:51 | 24716 | 242,37 | 6 | 6,3 |
| 32712 | 08.04.2024 15:51 | 24724 | 242,45 | 6 | 6,3 |
| 32712 | 08.04.2024 16:51 | 24729 | 242,5 | 6 | 6,3 |
| 32712 | 08.04.2024 17:51 | 24737 | 242,58 | 6 | 6,3 |
| 32712 | 08.04.2024 18:51 | 24723 | 242,44 | 6 | 6,3 |
| 32712 | 08.04.2024 19:51 | 24745 | 242,66 | 6 | 6,3 |
| 32712 | 08.04.2024 20:51 | 24755 | 242,76 | 6 | 6,3 |
| 32712 | 08.04.2024 21:51 | 24769 | 242,89 | 6 | 6,3 |
| 32712 | 08.04.2024 22:51 | 24763 | 242,84 | 6 | 6,3 |
| 32712 | 08.04.2024 23:51 | 24748 | 242,69 | 6 | 6,3 |
| 32712 | 09.04.2024 00:51 | 24739 | 242,6 | 6 | 6,3 |
| 32712 | 09.04.2024 01:51 | 24772 | 242,92 | 6 | 6,3 |
| 32712 | 09.04.2024 02:51 | 24741 | 242,62 | 6 | 6,3 |
| 32712 | 09.04.2024 03:51 | 24755 | 242,76 | 6 | 6,3 |
| 32712 | 09.04.2024 04:51 | 24766 | 242,86 | 6 | 6,3 |
| 32712 | 09.04.2024 05:51 | 24763 | 242,84 | 6 | 6,3 |
| 32712 | 09.04.2024 06:51 | 24764 | 242,85 | 6 | 6,3 |
| 32712 | 09.04.2024 07:51 | 24755 | 242,76 | 6 | 6,3 |
| 32712 | 09.04.2024 08:51 | 24733 | 242,54 | 6 | 6,3 |
| 32712 | 09.04.2024 09:51 | 24758 | 242,79 | 6 | 6,3 |
| 32712 | 09.04.2024 10:51 | 24768 | 242,88 | 6 | 6,3 |
| 32712 | 09.04.2024 11:51 | 24754 | 242,75 | 6 | 6,3 |
| 32712 | 09.04.2024 12:51 | 24753 | 242,74 | 6 | 6,3 |
| 32712 | 09.04.2024 13:51 | 24772 | 242,92 | 6 | 6,3 |
| 32712 | 09.04.2024 14:51 | 24747 | 242,68 | 6 | 6,3 |
| 32712 | 09.04.2024 15:51 | 24757 | 242,78 | 6 | 6,3 |
| 32712 | 09.04.2024 16:51 | 24762 | 242,83 | 6 | 6,3 |
| 32712 | 09.04.2024 17:51 | 24745 | 242,66 | 6 | 6,3 |
| 32712 | 09.04.2024 18:51 | 24730 | 242,51 | 6 | 6,3 |
| 32712 | 09.04.2024 19:51 | 24745 | 242,66 | 6 | 6,3 |
| 32712 | 09.04.2024 20:51 | 24752 | 242,73 | 6 | 6,3 |
| 32712 | 09.04.2024 21:51 | 24706 | 242,28 | 6 | 6,3 |
| 32712 | 09.04.2024 22:51 | 24738 | 242,59 | 6 | 6,3 |
| 32712 | 09.04.2024 23:51 | 24704 | 242,26 | 6 | 6,3 |
| 32712 | 10.04.2024 00:51 | 24724 | 242,45 | 6 | 6,3 |
| 32712 | 10.04.2024 01:51 | 24713 | 242,35 | 6 | 6,3 |
| 32712 | 10.04.2024 02:51 | 24697 | 242,19 | 6 | 6,3 |
| 32712 | 10.04.2024 03:51 | 24685 | 242,07 | 6 | 6,3 |
| 32712 | 10.04.2024 04:51 | 24682 | 242,04 | 6 | 6,3 |
| 32712 | 10.04.2024 05:51 | 24679 | 242,01 | 6 | 6,3 |
| 32712 | 10.04.2024 06:51 | 24684 | 242,06 | 6 | 6,3 |
| 32712 | 10.04.2024 07:51 | 24675 | 241,97 | 6 | 6,3 |
| 32712 | 10.04.2024 08:51 | 24687 | 242,09 | 6 | 6,3 |
| 32712 | 10.04.2024 09:51 | 24654 | 241,77 | 6 | 6,3 |
| 32712 | 10.04.2024 10:51 | 24674 | 241,96 | 6 | 6,3 |

| | | | | | |
|---|---|---|---|---|---|
| 32712 | 10.04.2024 11:51 | 24688 | 242,1 | 6 | 6,3 |
| 32712 | 10.04.2024 12:51 | 24706 | 242,28 | 6 | 6,3 |
| 32712 | 10.04.2024 13:51 | 24719 | 242,4 | 6 | 6,3 |
| 32712 | 10.04.2024 14:51 | 24707 | 242,29 | 6 | 6,3 |
| 32712 | 10.04.2024 15:51 | 24747 | 242,68 | 6 | 6,3 |
| 32712 | 10.04.2024 16:51 | 24754 | 242,75 | 6 | 6,3 |
| 32712 | 10.04.2024 17:51 | 24756 | 242,77 | 6 | 6,3 |
| 32712 | 10.04.2024 18:51 | 24767 | 242,87 | 6 | 6,3 |
| 32712 | 10.04.2024 19:51 | 24782 | 243,02 | 6 | 6,3 |
| 32712 | 10.04.2024 20:51 | 24794 | 243,14 | 6 | 6,3 |
| 32712 | 10.04.2024 21:51 | 24819 | 243,38 | 6 | 6,3 |
| 32712 | 10.04.2024 22:51 | 24803 | 243,23 | 6 | 6,3 |
| 32712 | 10.04.2024 23:51 | 24808 | 243,28 | 6 | 6,3 |
| 32712 | 11.04.2024 00:51 | 24806 | 243,26 | 6 | 6,3 |
| 32712 | 11.04.2024 01:51 | 24822 | 243,41 | 6 | 6,3 |
| 32712 | 11.04.2024 02:51 | 24832 | 243,51 | 6 | 6,3 |
| 32712 | 11.04.2024 03:51 | 24817 | 243,36 | 6 | 6,3 |
| 32712 | 11.04.2024 04:51 | 24815 | 243,35 | 6 | 6,3 |
| 32712 | 11.04.2024 05:51 | 24799 | 243,19 | 6 | 6,3 |
| 32712 | 11.04.2024 06:51 | 24801 | 243,21 | 6 | 6,3 |
| 32712 | 11.04.2024 07:51 | 24785 | 243,05 | 6 | 6,3 |
| 32712 | 11.04.2024 08:51 | 24787 | 243,07 | 6 | 6,3 |
| 32712 | 11.04.2024 09:51 | 24768 | 242,88 | 6 | 6,3 |
| 32712 | 11.04.2024 10:51 | 24746 | 242,67 | 6 | 6,3 |
| 32712 | 11.04.2024 11:51 | 24754 | 242,75 | 6 | 6,3 |
| 32712 | 11.04.2024 12:51 | 24745 | 242,66 | 6 | 6,3 |
| 32712 | 11.04.2024 13:51 | 24757 | 242,78 | 6 | 6,3 |
| 32712 | 11.04.2024 14:51 | 24757 | 242,78 | 6 | 6,3 |
| 32712 | 11.04.2024 15:51 | 24762 | 242,83 | 6 | 6,3 |
| 32712 | 11.04.2024 16:51 | 24766 | 242,86 | 6 | 6,3 |
| 32712 | 11.04.2024 17:51 | 24768 | 242,88 | 6 | 6,3 |
| 32712 | 11.04.2024 18:51 | 24782 | 243,02 | 6 | 6,3 |
| 32712 | 11.04.2024 19:51 | 24759 | 242,8 | 6 | 6,3 |
| 32712 | 11.04.2024 20:51 | 24760 | 242,81 | 6 | 6,3 |
| 32712 | 11.04.2024 21:51 | 24791 | 243,11 | 6 | 6,3 |
| 32712 | 11.04.2024 22:51 | 24781 | 243,01 | 6 | 6,3 |
| 32712 | 11.04.2024 23:51 | 24811 | 243,31 | 6 | 6,3 |
| 32712 | 12.04.2024 00:51 | 24812 | 243,32 | 6 | 6,3 |
| 32712 | 12.04.2024 01:51 | 24814 | 243,34 | 6 | 6,3 |
| 32712 | 12.04.2024 02:51 | 24832 | 243,51 | 6 | 6,3 |
| 32712 | 12.04.2024 03:51 | 24811 | 243,31 | 6 | 6,3 |
| 32712 | 12.04.2024 04:51 | 24814 | 243,34 | 6 | 6,3 |
| 32712 | 12.04.2024 05:51 | 24836 | 243,55 | 6 | 6,3 |
| 32712 | 12.04.2024 06:51 | 24808 | 243,28 | 6 | 6,3 |
| 32712 | 12.04.2024 07:51 | 24812 | 243,32 | 6 | 6,3 |
| 32712 | 12.04.2024 08:51 | 24801 | 243,21 | 6 | 6,3 |
| 32712 | 12.04.2024 09:51 | 24798 | 243,18 | 6 | 6,3 |
| 32712 | 12.04.2024 10:51 | 24803 | 243,23 | 6 | 6,3 |

| | | | | | |
|---|---|---|---|---|---|
| 32712 | 12.04.2024 11:51 | 24816 | 243,36 | 6 | 6,3 |
| 32712 | 12.04.2024 12:51 | 24808 | 243,28 | 6 | 6,3 |
| 32712 | 12.04.2024 13:51 | 24812 | 243,32 | 6,5 | 6,3 |
| 32712 | 12.04.2024 14:51 | 24812 | 243,32 | 6 | 6,3 |
| 32712 | 12.04.2024 15:51 | 24802 | 243,22 | 6 | 6,3 |
| 32712 | 12.04.2024 16:51 | 24785 | 243,05 | 6 | 6,3 |
| 32712 | 12.04.2024 17:51 | 24778 | 242,98 | 6 | 6,3 |
| 32712 | 12.04.2024 18:51 | 24787 | 243,07 | 6 | 6,3 |
| 32712 | 12.04.2024 19:51 | 24773 | 242,93 | 6 | 6,3 |
| 32712 | 12.04.2024 20:51 | 24783 | 243,03 | 6 | 6,3 |
| 32712 | 12.04.2024 21:51 | 24774 | 242,94 | 6 | 6,3 |
| 32712 | 12.04.2024 22:51 | 24793 | 243,13 | 6 | 6,3 |
| 32712 | 12.04.2024 23:51 | 24779 | 242,99 | 6 | 6,3 |
| 32712 | 13.04.2024 00:51 | 24776 | 242,96 | 6 | 6,3 |
| 32712 | 13.04.2024 01:51 | 24768 | 242,88 | 6 | 6,3 |
| 32712 | 13.04.2024 02:51 | 24768 | 242,88 | 6 | 6,3 |
| 32712 | 13.04.2024 03:51 | 24775 | 242,95 | 6 | 6,3 |
| 32712 | 13.04.2024 04:51 | 24748 | 242,69 | 6 | 6,3 |
| 32712 | 13.04.2024 05:51 | 24753 | 242,74 | 6 | 6,3 |
| 32712 | 13.04.2024 06:51 | 24744 | 242,65 | 6 | 6,3 |
| 32712 | 13.04.2024 07:51 | 24743 | 242,64 | 6 | 6,3 |
| 32712 | 13.04.2024 08:51 | 24737 | 242,58 | 6 | 6,3 |
| 32712 | 13.04.2024 09:51 | 24740 | 242,61 | 6 | 6,3 |
| 32712 | 13.04.2024 10:51 | 24724 | 242,45 | 6 | 6,3 |
| 32712 | 13.04.2024 11:51 | 24721 | 242,42 | 6 | 6,3 |
| 32712 | 13.04.2024 12:51 | 24710 | 242,32 | 6 | 6,3 |
| 32712 | 13.04.2024 13:51 | 24733 | 242,54 | 6 | 6,3 |
| 32712 | 13.04.2024 14:51 | 24715 | 242,36 | 6 | 6,3 |
| 32712 | 13.04.2024 15:51 | 24728 | 242,49 | 6 | 6,3 |
| 32712 | 13.04.2024 16:51 | 24707 | 242,29 | 6 | 6,3 |
| 32712 | 13.04.2024 17:51 | 24723 | 242,44 | 6 | 6,3 |
| 32712 | 13.04.2024 18:51 | 24718 | 242,39 | 6 | 6,3 |
| 32712 | 13.04.2024 19:51 | 24691 | 242,13 | 6 | 6,3 |
| 32712 | 13.04.2024 20:51 | 24685 | 242,07 | 6 | 6,3 |
| 32712 | 13.04.2024 21:51 | 24684 | 242,06 | 6 | 6,3 |
| 32712 | 13.04.2024 22:51 | 24695 | 242,17 | 6 | 6,3 |
| 32712 | 13.04.2024 23:51 | 24657 | 241,8 | 6 | 6,3 |
| 32712 | 14.04.2024 00:51 | 24654 | 241,77 | 6 | 6,3 |
| 32712 | 14.04.2024 01:51 | 24629 | 241,52 | 6 | 6,3 |
| 32712 | 14.04.2024 02:51 | 24610 | 241,34 | 6 | 6,3 |
| 32712 | 14.04.2024 03:51 | 24586 | 241,1 | 6 | 6,3 |
| 32712 | 14.04.2024 04:51 | 24572 | 240,96 | 6 | 6,3 |
| 32712 | 14.04.2024 05:51 | 24579 | 241,03 | 6 | 6,3 |
| 32712 | 14.04.2024 06:51 | 24593 | 241,17 | 6 | 6,3 |
| 32712 | 14.04.2024 07:51 | 24589 | 241,13 | 6 | 6,3 |
| 32712 | 14.04.2024 08:51 | 24570 | 240,94 | 6 | 6,3 |
| 32712 | 14.04.2024 09:51 | 24583 | 241,07 | 6 | 6,3 |
| 32712 | 14.04.2024 10:51 | 24605 | 241,29 | 6 | 6,3 |

| | | | | | |
|---|---|---|---|---|---|
| 32712 | 14.04.2024 11:51 | 24604 | 241,28 | 6 | 6,3 |
| 32712 | 14.04.2024 12:51 | 24634 | 241,57 | 6 | 6,3 |
| 32712 | 14.04.2024 13:51 | 24667 | 241,89 | 6 | 6,3 |
| 32712 | 14.04.2024 14:51 | 24653 | 241,76 | 6 | 6,3 |
| 32712 | 14.04.2024 15:51 | 24651 | 241,74 | 6 | 6,3 |
| 32712 | 14.04.2024 16:51 | 24671 | 241,93 | 6 | 6,3 |
| 32712 | 14.04.2024 17:51 | 24659 | 241,82 | 6 | 6,3 |
| 32712 | 14.04.2024 18:51 | 24687 | 242,09 | 6 | 6,3 |
| 32712 | 14.04.2024 19:51 | 24684 | 242,06 | 6 | 6,3 |
| 32712 | 14.04.2024 20:51 | 24689 | 242,11 | 6 | 6,3 |
| 32712 | 14.04.2024 21:51 | 24695 | 242,17 | 6 | 6,3 |
| 32712 | 14.04.2024 22:51 | 24695 | 242,17 | 6 | 6,3 |
| 32712 | 14.04.2024 23:51 | 24688 | 242,1 | 6 | 6,3 |
| 32712 | 15.04.2024 00:51 | 24705 | 242,27 | 6 | 6,3 |
| 32712 | 15.04.2024 01:51 | 24707 | 242,29 | 6 | 6,3 |
| 32712 | 15.04.2024 02:51 | 24711 | 242,33 | 6 | 6,3 |
| 32712 | 15.04.2024 03:51 | 24710 | 242,32 | 6 | 6,3 |
| 32712 | 15.04.2024 04:51 | 24726 | 242,47 | 6 | 6,3 |
| 32712 | 15.04.2024 05:51 | 24707 | 242,29 | 6 | 6,3 |
| 32712 | 15.04.2024 06:51 | 24715 | 242,36 | 6 | 6,3 |
| 32712 | 15.04.2024 07:51 | 24696 | 242,18 | 6 | 6,3 |
| 32712 | 15.04.2024 08:51 | 24709 | 242,31 | 6 | 6,3 |
| 32712 | 15.04.2024 09:51 | 24722 | 242,43 | 6 | 6,3 |
| 32712 | 15.04.2024 10:51 | 24702 | 242,24 | 6 | 6,3 |
| 32712 | 15.04.2024 11:51 | 24686 | 242,08 | 6 | 6,3 |
| 32712 | 15.04.2024 12:51 | 24703 | 242,25 | 6 | 6,3 |
| 32712 | 15.04.2024 13:51 | 24683 | 242,05 | 6 | 6,3 |
| 32712 | 15.04.2024 14:51 | 24701 | 242,23 | 6 | 6,3 |
| 32712 | 15.04.2024 15:51 | 24677 | 241,99 | 6 | 6,3 |
| 32712 | 15.04.2024 16:51 | 24671 | 241,93 | 6 | 6,3 |
| 32712 | 15.04.2024 17:51 | 24657 | 241,8 | 6 | 6,3 |
| 32712 | 15.04.2024 18:51 | 24659 | 241,82 | 6 | 6,3 |
| 32712 | 15.04.2024 19:51 | 24637 | 241,6 | 6 | 6,3 |
| 32712 | 15.04.2024 20:51 | 24655 | 241,78 | 6 | 6,3 |
| 32712 | 15.04.2024 21:51 | 24658 | 241,81 | 6 | 6,3 |
| 32712 | 15.04.2024 22:51 | 24662 | 241,84 | 6 | 6,3 |
| 32712 | 15.04.2024 23:51 | 24645 | 241,68 | 6 | 6,3 |
| 32712 | 16.04.2024 00:51 | 24662 | 241,84 | 6 | 6,3 |
| 32712 | 16.04.2024 01:51 | 24658 | 241,81 | 6 | 6,3 |
| 32712 | 16.04.2024 02:51 | 24653 | 241,76 | 6 | 6,3 |
| 32712 | 16.04.2024 03:51 | 24658 | 241,81 | 6 | 6,3 |
| 32712 | 16.04.2024 04:51 | 24667 | 241,89 | 6 | 6,3 |
| 32712 | 16.04.2024 05:51 | 24668 | 241,9 | 6 | 6,3 |
| 32712 | 16.04.2024 06:51 | 24655 | 241,78 | 6 | 6,3 |
| 32712 | 16.04.2024 07:51 | 24662 | 241,84 | 6 | 6,3 |
| 32712 | 16.04.2024 08:51 | 24673 | 241,95 | 6 | 6,3 |
| 32712 | 16.04.2024 09:51 | 24679 | 242,01 | 6 | 6,3 |
| 32712 | 16.04.2024 10:51 | 24686 | 242,08 | 6 | 6,3 |

| | | | | | |
|---|---|---|---|---|---|
| 32712 | 16.04.2024 11:51 | 24707 | 242,29 | 6 | 6,3 |
| 32712 | 16.04.2024 12:51 | 24678 | 242 | 6 | 6,3 |
| 32712 | 16.04.2024 13:51 | 24685 | 242,07 | 6 | 6,3 |
| 32712 | 16.04.2024 14:51 | 24700 | 242,22 | 6 | 6,3 |
| 32712 | 16.04.2024 15:51 | 24683 | 242,05 | 6 | 6,3 |
| 32712 | 16.04.2024 16:51 | 24691 | 242,13 | 6 | 6,3 |
| 32712 | 16.04.2024 17:51 | 24690 | 242,12 | 6 | 6,3 |
| 32712 | 16.04.2024 18:51 | 24673 | 241,95 | 6 | 6,3 |
| 32712 | 16.04.2024 19:51 | 24672 | 241,94 | 6 | 6,3 |
| 32712 | 16.04.2024 20:51 | 24682 | 242,04 | 6 | 6,3 |
| 32712 | 16.04.2024 21:51 | 24675 | 241,97 | 6 | 6,3 |
| 32712 | 16.04.2024 22:51 | 24709 | 242,31 | 6 | 6,3 |
| 32712 | 16.04.2024 23:51 | 24686 | 242,08 | 6 | 6,3 |
| 32712 | 17.04.2024 00:51 | 24704 | 242,26 | 6 | 6,3 |
| 32712 | 17.04.2024 01:51 | 24703 | 242,25 | 6 | 6,3 |
| 32712 | 17.04.2024 02:51 | 24696 | 242,18 | 6 | 6,3 |
| 32712 | 17.04.2024 03:51 | 24683 | 242,05 | 6 | 6,3 |
| 32712 | 17.04.2024 04:51 | 24702 | 242,24 | 6 | 6,3 |
| 32712 | 17.04.2024 05:51 | 24710 | 242,32 | 6 | 6,3 |
| 32712 | 17.04.2024 06:51 | 24719 | 242,4 | 6 | 6,3 |
| 32712 | 17.04.2024 07:51 | 24714 | 242,35 | 6 | 6,3 |
| 32712 | 17.04.2024 08:51 | 24700 | 242,22 | 6 | 6,3 |
| 32712 | 17.04.2024 09:51 | 24738 | 242,59 | 6 | 6,3 |
| 32712 | 17.04.2024 10:51 | 24715 | 242,36 | 6 | 6,3 |
| 32712 | 17.04.2024 11:51 | 24731 | 242,52 | 6 | 6,3 |
| 32712 | 17.04.2024 12:51 | 24741 | 242,62 | 6 | 6,3 |
| 32712 | 17.04.2024 13:51 | 24741 | 242,62 | 6 | 6,3 |
| 32712 | 17.04.2024 14:51 | 24739 | 242,6 | 6 | 6,3 |
| 32712 | 17.04.2024 15:51 | 24740 | 242,61 | 6 | 6,3 |
| 32712 | 17.04.2024 16:51 | 24754 | 242,75 | 6 | 6,3 |
| 32712 | 17.04.2024 17:51 | 24741 | 242,62 | 6 | 6,3 |
| 32712 | 17.04.2024 18:51 | 24757 | 242,78 | 6 | 6,3 |
| 32712 | 17.04.2024 19:51 | 24760 | 242,81 | 6 | 6,3 |
| 32712 | 17.04.2024 20:51 | 24739 | 242,6 | 6 | 6,3 |
| 32712 | 17.04.2024 21:51 | 24752 | 242,73 | 6 | 6,3 |
| 32712 | 17.04.2024 22:51 | 24779 | 242,99 | 6 | 6,3 |
| 32712 | 17.04.2024 23:51 | 24773 | 242,93 | 6 | 6,3 |
| 32712 | 18.04.2024 00:51 | 24759 | 242,8 | 6 | 6,3 |
| 32712 | 18.04.2024 01:51 | 24777 | 242,97 | 6 | 6,3 |
| 32712 | 18.04.2024 02:51 | 24765 | 242,86 | 6 | 6,3 |
| 32712 | 18.04.2024 03:51 | 24807 | 243,27 | 6 | 6,3 |
| 32712 | 18.04.2024 04:51 | 24788 | 243,08 | 6 | 6,3 |
| 32712 | 18.04.2024 05:51 | 24782 | 243,02 | 6 | 6,3 |
| 32712 | 18.04.2024 06:51 | 24786 | 243,06 | 6 | 6,3 |
| 32712 | 18.04.2024 07:51 | 24797 | 243,17 | 6 | 6,3 |
| 32712 | 18.04.2024 08:51 | 24792 | 243,12 | 6 | 6,3 |
| 32712 | 18.04.2024 09:51 | 24790 | 243,1 | 6 | 6,3 |
| 32712 | 18.04.2024 10:51 | 24792 | 243,12 | 6 | 6,3 |

| | | | | | |
|---|---|---|---|---|---|
| 32712 | 18.04.2024 11:51 | 24790 | 243,1 | 6 | 6,3 |
| 32712 | 18.04.2024 12:51 | 24780 | 243 | 6 | 6,3 |
| 32712 | 18.04.2024 13:51 | 24799 | 243,19 | 6 | 6,3 |
| 32712 | 18.04.2024 14:51 | 24778 | 242,98 | 6 | 6,3 |
| 32712 | 18.04.2024 15:51 | 24778 | 242,98 | 6 | 6,3 |
| 32712 | 18.04.2024 16:51 | 24782 | 243,02 | 6 | 6,3 |
| 32712 | 18.04.2024 17:51 | 24742 | 242,63 | 6 | 6,3 |
| 32712 | 18.04.2024 18:51 | 24777 | 242,97 | 6 | 6,3 |
| 32712 | 18.04.2024 19:51 | 24751 | 242,72 | 6 | 6,3 |
| 32712 | 18.04.2024 20:51 | 24741 | 242,62 | 6 | 6,3 |
| 32712 | 18.04.2024 21:51 | 24759 | 242,8 | 6 | 6,3 |
| 32712 | 18.04.2024 22:51 | 24730 | 242,51 | 6 | 6,3 |
| 32712 | 18.04.2024 23:51 | 24743 | 242,64 | 6 | 6,3 |
| 32712 | 19.04.2024 00:51 | 24722 | 242,43 | 6 | 6,3 |
| 32712 | 19.04.2024 01:51 | 24711 | 242,33 | 6 | 6,3 |
| 32712 | 19.04.2024 02:51 | 24727 | 242,48 | 6 | 6,3 |
| 32712 | 19.04.2024 03:51 | 24705 | 242,27 | 6 | 6,3 |
| 32712 | 19.04.2024 04:51 | 24717 | 242,38 | 6 | 6,3 |
| 32712 | 19.04.2024 05:51 | 24726 | 242,47 | 6 | 6,3 |
| 32712 | 19.04.2024 06:51 | 24711 | 242,33 | 6 | 6,3 |
| 32712 | 19.04.2024 07:51 | 24727 | 242,48 | 6 | 6,3 |
| 32712 | 19.04.2024 08:51 | 24730 | 242,51 | 6 | 6,3 |
| 32712 | 19.04.2024 09:51 | 24717 | 242,38 | 6 | 6,3 |
| 32712 | 19.04.2024 10:51 | 24724 | 242,45 | 6 | 6,3 |
| 32712 | 19.04.2024 11:51 | 24734 | 242,55 | 6 | 6,3 |
| 32712 | 19.04.2024 12:51 | 24724 | 242,45 | 6 | 6,3 |
| 32712 | 19.04.2024 13:51 | 24720 | 242,41 | 6 | 6,3 |
| 32712 | 19.04.2024 14:51 | 24727 | 242,48 | 6 | 6,3 |
| 32712 | 19.04.2024 15:51 | 24753 | 242,74 | 6 | 6,3 |
| 32712 | 19.04.2024 16:51 | 24732 | 242,53 | 6 | 6,3 |
| 32712 | 19.04.2024 17:51 | 24735 | 242,56 | 6 | 6,3 |
| 32712 | 19.04.2024 18:51 | 24729 | 242,5 | 6 | 6,3 |
| 32712 | 19.04.2024 19:51 | 24731 | 242,52 | 6 | 6,3 |
| 32712 | 19.04.2024 20:51 | 24712 | 242,34 | 6 | 6,3 |
| 32712 | 19.04.2024 21:51 | 24742 | 242,63 | 6 | 6,3 |
| 32712 | 19.04.2024 22:51 | 24766 | 242,86 | 6 | 6,3 |
| 32712 | 19.04.2024 23:51 | 24740 | 242,61 | 6 | 6,3 |
| 32712 | 20.04.2024 00:51 | 24754 | 242,75 | 6 | 6,3 |
| 32712 | 20.04.2024 01:51 | 24755 | 242,76 | 6 | 6,3 |
| 32712 | 20.04.2024 02:51 | 24752 | 242,73 | 6 | 6,3 |
| 32712 | 20.04.2024 03:51 | 24756 | 242,77 | 6 | 6,3 |
| 32712 | 20.04.2024 04:51 | 24755 | 242,76 | 6 | 6,3 |
| 32712 | 20.04.2024 05:51 | 24754 | 242,75 | 6 | 6,3 |
| 32712 | 20.04.2024 06:51 | 24782 | 243,02 | 6 | 6,3 |
| 32712 | 20.04.2024 07:51 | 24773 | 242,93 | 6 | 6,3 |
| 32712 | 20.04.2024 08:51 | 24756 | 242,77 | 6 | 6,3 |
| 32712 | 20.04.2024 09:51 | 24771 | 242,91 | 6 | 6,3 |
| 32712 | 20.04.2024 10:51 | 24770 | 242,9 | 6 | 6,3 |

| | | | | | |
|---|---|---|---|---|---|
| 32712 | 20.04.2024 11:51 | 24806 | 243,26 | 6 | 6,3 |
| 32712 | 20.04.2024 12:51 | 24791 | 243,11 | 6 | 6,3 |
| 32712 | 20.04.2024 13:51 | 24805 | 243,25 | 6 | 6,3 |
| 32712 | 20.04.2024 14:51 | 24795 | 243,15 | 6 | 6,3 |
| 32712 | 20.04.2024 15:51 | 24808 | 243,28 | 6 | 6,3 |
| 32712 | 20.04.2024 16:51 | 24829 | 243,48 | 6 | 6,3 |
| 32712 | 20.04.2024 17:51 | 24806 | 243,26 | 6 | 6,3 |
| 32712 | 20.04.2024 18:51 | 24810 | 243,3 | 6 | 6,3 |
| 32712 | 20.04.2024 19:51 | 24836 | 243,55 | 6 | 6,3 |
| 32712 | 20.04.2024 20:51 | 24833 | 243,52 | 6 | 6,3 |
| 32712 | 20.04.2024 21:51 | 24842 | 243,61 | 6 | 6,3 |
| 32712 | 20.04.2024 22:51 | 24855 | 243,74 | 6 | 6,3 |
| 32712 | 20.04.2024 23:51 | 24879 | 243,97 | 6 | 6,3 |
| 32712 | 21.04.2024 00:51 | 24873 | 243,91 | 6 | 6,3 |
| 32712 | 21.04.2024 01:51 | 24865 | 243,84 | 6 | 6,3 |
| 32712 | 21.04.2024 02:51 | 24887 | 244,05 | 6 | 6,3 |
| 32712 | 21.04.2024 03:51 | 24902 | 244,2 | 6 | 6,3 |
| 32712 | 21.04.2024 04:51 | 24903 | 244,21 | 6 | 6,3 |
| 32712 | 21.04.2024 05:51 | 24919 | 244,37 | 6 | 6,3 |
| 32712 | 21.04.2024 06:51 | 24926 | 244,43 | 6 | 6,3 |
| 32712 | 21.04.2024 07:51 | 24904 | 244,22 | 6 | 6,3 |
| 32712 | 21.04.2024 08:51 | 24925 | 244,42 | 6 | 6,3 |
| 32712 | 21.04.2024 09:51 | 24933 | 244,5 | 6 | 6,3 |
| 32712 | 21.04.2024 10:51 | 24937 | 244,54 | 6 | 6,3 |
| 32712 | 21.04.2024 11:51 | 24920 | 244,37 | 6 | 6,3 |
| 32712 | 21.04.2024 12:51 | 24920 | 244,37 | 6 | 6,3 |
| 32712 | 21.04.2024 13:51 | 24923 | 244,4 | 6 | 6,3 |
| 32712 | 21.04.2024 14:51 | 24932 | 244,49 | 6 | 6,3 |
| 32712 | 21.04.2024 15:51 | 24912 | 244,3 | 6 | 6,3 |
| 32712 | 21.04.2024 16:51 | 24907 | 244,25 | 6 | 6,3 |
| 32712 | 21.04.2024 17:51 | 24901 | 244,19 | 6 | 6,3 |
| 32712 | 21.04.2024 18:51 | 24924 | 244,41 | 6 | 6,3 |
| 32712 | 21.04.2024 19:51 | 24921 | 244,38 | 6 | 6,3 |
| 32712 | 21.04.2024 20:51 | 24905 | 244,23 | 6 | 6,3 |
| 32712 | 21.04.2024 21:51 | 24908 | 244,26 | 6 | 6,3 |
| 32712 | 21.04.2024 22:51 | 24910 | 244,28 | 6 | 6,3 |
| 32712 | 21.04.2024 23:51 | 24895 | 244,13 | 6 | 6,3 |
| 32712 | 22.04.2024 00:51 | 24931 | 244,48 | 6 | 6,3 |
| 32712 | 22.04.2024 01:51 | 24927 | 244,44 | 6 | 6,3 |
| 32712 | 22.04.2024 02:51 | 24918 | 244,36 | 6 | 6,3 |
| 32712 | 22.04.2024 03:51 | 24919 | 244,37 | 6 | 6,3 |
| 32712 | 22.04.2024 04:51 | 24938 | 244,55 | 6 | 6,3 |
| 32712 | 22.04.2024 05:51 | 24924 | 244,41 | 6 | 6,3 |
| 32712 | 22.04.2024 06:51 | 24923 | 244,4 | 6 | 6,3 |
| 32712 | 22.04.2024 07:51 | 24911 | 244,29 | 6 | 6,3 |
| 32712 | 22.04.2024 08:51 | 24900 | 244,18 | 6 | 6,3 |
| 32712 | 22.04.2024 09:51 | 24906 | 244,24 | 6 | 6,3 |
| 32712 | 22.04.2024 10:51 | 24893 | 244,11 | 6 | 6,3 |

| | | | | | |
|---|---|---|---|---|---|
| 32712 | 22.04.2024 11:51 | 24883 | 244,01 | 6 | 6,3 |
| 32712 | 22.04.2024 12:51 | 24869 | 243,87 | 6 | 6,3 |
| 32712 | 22.04.2024 13:51 | 24858 | 243,77 | 6 | 6,3 |
| 32712 | 22.04.2024 14:51 | 24854 | 243,73 | 6 | 6,3 |
| 32712 | 22.04.2024 15:51 | 24842 | 243,61 | 6 | 6,3 |
| 32712 | 22.04.2024 16:51 | 24837 | 243,56 | 6 | 6,3 |
| 32712 | 22.04.2024 17:51 | 24836 | 243,55 | 6 | 6,3 |
| 32712 | 22.04.2024 18:51 | 24821 | 243,4 | 6 | 6,3 |
| 32712 | 22.04.2024 19:51 | 24810 | 243,3 | 6 | 6,3 |
| 32712 | 22.04.2024 20:51 | 24820 | 243,39 | 6 | 6,3 |
| 32712 | 22.04.2024 21:51 | 24817 | 243,36 | 6 | 6,3 |
| 32712 | 22.04.2024 22:51 | 24822 | 243,41 | 6 | 6,3 |
| 32712 | 22.04.2024 23:51 | 24803 | 243,23 | 6 | 6,3 |
| 32712 | 23.04.2024 00:51 | 24819 | 243,38 | 6 | 6,3 |
| 32712 | 23.04.2024 01:51 | 24788 | 243,08 | 6 | 6,3 |
| 32712 | 23.04.2024 02:51 | 24795 | 243,15 | 6 | 6,3 |
| 32712 | 23.04.2024 03:51 | 24774 | 242,94 | 6 | 6,3 |
| 32712 | 23.04.2024 04:51 | 24762 | 242,83 | 6 | 6,3 |
| 32712 | 23.04.2024 05:51 | 24773 | 242,93 | 6 | 6,3 |
| 32712 | 23.04.2024 06:51 | 24778 | 242,98 | 6 | 6,3 |
| 32712 | 23.04.2024 07:51 | 24774 | 242,94 | 6 | 6,3 |
| 32712 | 23.04.2024 08:51 | 24783 | 243,03 | 6 | 6,3 |
| 32712 | 23.04.2024 09:51 | 24769 | 242,89 | 6 | 6,3 |
| 32712 | 23.04.2024 10:51 | 24752 | 242,73 | 6 | 6,3 |
| 32712 | 23.04.2024 11:51 | 24769 | 242,89 | 6 | 6,3 |
| 32712 | 23.04.2024 12:51 | 24747 | 242,68 | 6 | 6,3 |
| 32712 | 23.04.2024 13:51 | 24735 | 242,56 | 6 | 6,3 |
| 32712 | 23.04.2024 14:51 | 24732 | 242,53 | 6 | 6,3 |
| 32712 | 23.04.2024 15:51 | 24740 | 242,61 | 6 | 6,3 |
| 32712 | 23.04.2024 16:51 | 24734 | 242,55 | 6 | 6,3 |
| 32712 | 23.04.2024 17:51 | 24742 | 242,63 | 6 | 6,3 |
| 32712 | 23.04.2024 18:51 | 24761 | 242,82 | 6 | 6,3 |
| 32712 | 23.04.2024 19:51 | 24750 | 242,71 | 6 | 6,3 |
| 32712 | 23.04.2024 20:51 | 24771 | 242,91 | 6 | 6,3 |
| 32712 | 23.04.2024 21:51 | 24760 | 242,81 | 6 | 6,3 |
| 32712 | 23.04.2024 22:51 | 24736 | 242,57 | 6 | 6,3 |
| 32712 | 23.04.2024 23:51 | 24746 | 242,67 | 6 | 6,3 |
| 32712 | 24.04.2024 00:51 | 24744 | 242,65 | 6 | 6,3 |
| 32712 | 24.04.2024 01:51 | 24747 | 242,68 | 6 | 6,3 |
| 32712 | 24.04.2024 02:51 | 24750 | 242,71 | 6 | 6,3 |
| 32712 | 24.04.2024 03:51 | 24763 | 242,84 | 6 | 6,3 |
| 32712 | 24.04.2024 04:51 | 24768 | 242,88 | 6 | 6,3 |
| 32712 | 24.04.2024 05:51 | 24741 | 242,62 | 6 | 6,3 |
| 32712 | 24.04.2024 06:51 | 24743 | 242,64 | 6 | 6,3 |
| 32712 | 24.04.2024 07:51 | 24744 | 242,65 | 6 | 6,3 |
| 32712 | 24.04.2024 08:51 | 24750 | 242,71 | 6 | 6,3 |
| 32712 | 24.04.2024 09:51 | 24755 | 242,76 | 6 | 6,3 |
| 32712 | 24.04.2024 10:51 | 24746 | 242,67 | 6 | 6,3 |

| | | | | | |
|---|---|---|---|---|---|
| 32712 | 24.04.2024 11:51 | 24757 | 242,78 | 6 | 6,3 |
| 32712 | 24.04.2024 12:51 | 24720 | 242,41 | 6 | 6,3 |
| 32712 | 24.04.2024 13:51 | 24722 | 242,43 | 6 | 6,3 |
| 32712 | 24.04.2024 14:51 | 24715 | 242,36 | 6 | 6,3 |
| 32712 | 24.04.2024 15:51 | 24718 | 242,39 | 6 | 6,3 |
| 32712 | 24.04.2024 16:51 | 24719 | 242,4 | 6 | 6,3 |
| 32712 | 24.04.2024 17:51 | 24711 | 242,33 | 6 | 6,3 |
| 32712 | 24.04.2024 18:51 | 24705 | 242,27 | 6 | 6,3 |
| 32712 | 24.04.2024 19:51 | 24697 | 242,19 | 6 | 6,3 |
| 32712 | 24.04.2024 20:51 | 24713 | 242,35 | 6 | 6,3 |
| 32712 | 24.04.2024 21:51 | 24695 | 242,17 | 6 | 6,3 |
| 32712 | 24.04.2024 22:51 | 24713 | 242,35 | 6 | 6,3 |
| 32712 | 24.04.2024 23:51 | 24710 | 242,32 | 6 | 6,3 |
| 32712 | 25.04.2024 00:51 | 24694 | 242,16 | 6 | 6,3 |
| 32712 | 25.04.2024 01:51 | 24699 | 242,21 | 6 | 6,3 |
| 32712 | 25.04.2024 02:51 | 24685 | 242,07 | 6 | 6,3 |
| 32712 | 25.04.2024 03:51 | 24686 | 242,08 | 6 | 6,3 |
| 32712 | 25.04.2024 04:51 | 24702 | 242,24 | 6 | 6,3 |
| 32712 | 25.04.2024 05:51 | 24663 | 241,85 | 6 | 6,3 |
| 32712 | 25.04.2024 06:51 | 24695 | 242,17 | 6 | 6,3 |
| 32712 | 25.04.2024 07:51 | 24696 | 242,18 | 6 | 6,3 |
| 32712 | 25.04.2024 08:51 | 24705 | 242,27 | 6 | 6,3 |
| 32712 | 25.04.2024 09:51 | 24719 | 242,4 | 6 | 6,3 |
| 32712 | 25.04.2024 10:51 | 24710 | 242,32 | 6 | 6,3 |
| 32712 | 25.04.2024 11:51 | 24720 | 242,41 | 6 | 6,3 |
| 32712 | 25.04.2024 12:51 | 24691 | 242,13 | 6 | 6,3 |
| 32712 | 25.04.2024 13:51 | 24694 | 242,16 | 6 | 6,3 |
| 32712 | 25.04.2024 14:51 | 24702 | 242,24 | 6 | 6,3 |
| 32712 | 25.04.2024 15:51 | 24714 | 242,35 | 6 | 6,3 |
| 32712 | 25.04.2024 16:51 | 24704 | 242,26 | 6 | 6,3 |
| 32712 | 25.04.2024 17:51 | 24685 | 242,07 | 6 | 6,3 |
| 32712 | 25.04.2024 18:51 | 24705 | 242,27 | 6 | 6,3 |
| 32712 | 25.04.2024 19:51 | 24702 | 242,24 | 6 | 6,3 |
| 32712 | 25.04.2024 20:51 | 24710 | 242,32 | 6 | 6,3 |
| 32712 | 25.04.2024 21:51 | 24699 | 242,21 | 6 | 6,3 |
| 32712 | 25.04.2024 22:51 | 24716 | 242,37 | 6 | 6,3 |
| 32712 | 25.04.2024 23:51 | 24714 | 242,35 | 6 | 6,3 |
| 32712 | 26.04.2024 00:51 | 24737 | 242,58 | 6 | 6,3 |
| 32712 | 26.04.2024 01:51 | 24726 | 242,47 | 6 | 6,3 |
| 32712 | 26.04.2024 02:51 | 24707 | 242,29 | 6 | 6,3 |
| 32712 | 26.04.2024 03:51 | 24720 | 242,41 | 6 | 6,3 |
| 32712 | 26.04.2024 04:51 | 24732 | 242,53 | 6 | 6,3 |
| 32712 | 26.04.2024 05:51 | 24700 | 242,22 | 6 | 6,3 |
| 32712 | 26.04.2024 06:51 | 24736 | 242,57 | 6 | 6,3 |
| 32712 | 26.04.2024 07:51 | 24715 | 242,36 | 6 | 6,3 |
| 32712 | 26.04.2024 08:51 | 24740 | 242,61 | 6 | 6,3 |
| 32712 | 26.04.2024 09:51 | 24746 | 242,67 | 6 | 6,3 |
| 32712 | 26.04.2024 10:51 | 24745 | 242,66 | 6 | 6,3 |

| | | | | | |
|---|---|---|---|---|---|
| 32712 | 26.04.2024 11:51 | 24739 | 242,6 | 6 | 6,3 |
| 32712 | 26.04.2024 12:51 | 24726 | 242,47 | 6 | 6,3 |
| 32712 | 26.04.2024 13:51 | 24721 | 242,42 | 6 | 6,3 |
| 32712 | 26.04.2024 14:51 | 24716 | 242,37 | 6 | 6,3 |
| 32712 | 26.04.2024 15:51 | 24724 | 242,45 | 6 | 6,3 |
| 32712 | 26.04.2024 16:51 | 24710 | 242,32 | 6 | 6,3 |
| 32712 | 26.04.2024 17:51 | 24722 | 242,43 | 6 | 6,3 |
| 32712 | 26.04.2024 18:51 | 24716 | 242,37 | 6 | 6,3 |
| 32712 | 26.04.2024 19:51 | 24708 | 242,3 | 6 | 6,3 |
| 32712 | 26.04.2024 20:51 | 24721 | 242,42 | 6 | 6,3 |
| 32712 | 26.04.2024 21:51 | 24743 | 242,64 | 6 | 6,3 |
| 32712 | 26.04.2024 22:51 | 24748 | 242,69 | 6 | 6,3 |
| 32712 | 26.04.2024 23:51 | 24733 | 242,54 | 6 | 6,3 |
| 32712 | 27.04.2024 00:51 | 24741 | 242,62 | 6 | 6,3 |
| 32712 | 27.04.2024 01:51 | 24747 | 242,68 | 6 | 6,3 |
| 32712 | 27.04.2024 02:51 | 24751 | 242,72 | 6 | 6,3 |
| 32712 | 27.04.2024 03:51 | 24764 | 242,85 | 6 | 6,3 |
| 32712 | 27.04.2024 04:51 | 24761 | 242,82 | 6 | 6,3 |
| 32712 | 27.04.2024 05:51 | 24756 | 242,77 | 6 | 6,3 |
| 32712 | 27.04.2024 06:51 | 24750 | 242,71 | 6 | 6,3 |
| 32712 | 27.04.2024 07:51 | 24763 | 242,84 | 6 | 6,3 |
| 32712 | 27.04.2024 08:51 | 24775 | 242,95 | 6 | 6,3 |
| 32712 | 27.04.2024 09:51 | 24789 | 243,09 | 6 | 6,3 |
| 32712 | 27.04.2024 10:51 | 24774 | 242,94 | 6 | 6,3 |
| 32712 | 27.04.2024 11:51 | 24768 | 242,88 | 6 | 6,3 |
| 32712 | 27.04.2024 12:51 | 24779 | 242,99 | 6 | 6,3 |
| 32712 | 27.04.2024 13:51 | 24761 | 242,82 | 6 | 6,3 |
| 32712 | 27.04.2024 14:51 | 24760 | 242,81 | 6 | 6,3 |
| 32712 | 27.04.2024 15:51 | 24775 | 242,95 | 6 | 6,3 |
| 32712 | 27.04.2024 16:51 | 24769 | 242,89 | 6 | 6,3 |
| 32712 | 27.04.2024 17:51 | 24778 | 242,98 | 6 | 6,3 |
| 32712 | 27.04.2024 18:51 | 24762 | 242,83 | 6 | 6,3 |
| 32712 | 27.04.2024 19:51 | 24757 | 242,78 | 6 | 6,3 |
| 32712 | 27.04.2024 20:51 | 24784 | 243,04 | 6 | 6,3 |
| 32712 | 27.04.2024 21:51 | 24778 | 242,98 | 6 | 6,3 |
| 32712 | 27.04.2024 22:51 | 24790 | 243,1 | 6 | 6,3 |
| 32712 | 27.04.2024 23:51 | 24796 | 243,16 | 6 | 6,3 |
| 32712 | 28.04.2024 00:51 | 24778 | 242,98 | 6 | 6,3 |
| 32712 | 28.04.2024 01:51 | 24805 | 243,25 | 6 | 6,3 |
| 32712 | 28.04.2024 02:51 | 24794 | 243,14 | 6 | 6,3 |
| 32712 | 28.04.2024 03:51 | 24804 | 243,24 | 6 | 6,3 |
| 32712 | 28.04.2024 04:51 | 24806 | 243,26 | 6 | 6,3 |
| 32712 | 28.04.2024 05:51 | 24788 | 243,08 | 6 | 6,3 |
| 32712 | 28.04.2024 06:51 | 24821 | 243,4 | 6 | 6,3 |
| 32712 | 28.04.2024 07:51 | 24802 | 243,22 | 6 | 6,3 |
| 32712 | 28.04.2024 08:51 | 24823 | 243,42 | 6 | 6,3 |
| 32712 | 28.04.2024 09:51 | 24802 | 243,22 | 6 | 6,3 |
| 32712 | 28.04.2024 10:51 | 24827 | 243,46 | 6 | 6,3 |

| | | | | | |
|---|---|---|---|---|---|
| 32712 | 28.04.2024 11:51 | 24811 | 243,31 | 6 | 6,3 |
| 32712 | 28.04.2024 12:51 | 24804 | 243,24 | 6 | 6,3 |
| 32712 | 28.04.2024 13:51 | 24803 | 243,23 | 6 | 6,3 |
| 32712 | 28.04.2024 14:51 | 24821 | 243,4 | 6 | 6,3 |
| 32712 | 28.04.2024 15:51 | 24808 | 243,28 | 6 | 6,3 |
| 32712 | 28.04.2024 16:51 | 24786 | 243,06 | 6 | 6,3 |
| 32712 | 28.04.2024 17:51 | 24803 | 243,23 | 6 | 6,3 |
| 32712 | 28.04.2024 18:51 | 24783 | 243,03 | 6 | 6,3 |
| 32712 | 28.04.2024 19:51 | 24790 | 243,1 | 6 | 6,3 |
| 32712 | 28.04.2024 20:51 | 24802 | 243,22 | 6 | 6,3 |
| 32712 | 28.04.2024 21:51 | 24825 | 243,44 | 6 | 6,3 |
| 32712 | 28.04.2024 22:51 | 24801 | 243,21 | 6 | 6,3 |
| 32712 | 28.04.2024 23:51 | 24788 | 243,08 | 6 | 6,3 |
| 32712 | 29.04.2024 00:51 | 24770 | 242,9 | 6 | 6,3 |
| 32712 | 29.04.2024 01:51 | 24768 | 242,88 | 6 | 6,3 |
| 32712 | 29.04.2024 02:51 | 24775 | 242,95 | 6 | 6,3 |
| 32712 | 29.04.2024 03:51 | 24759 | 242,8 | 6 | 6,3 |
| 32712 | 29.04.2024 04:51 | 24753 | 242,74 | 6 | 6,3 |
| 32712 | 29.04.2024 05:51 | 24750 | 242,71 | 6 | 6,3 |
| 32712 | 29.04.2024 06:51 | 24765 | 242,86 | 6 | 6,3 |
| 32712 | 29.04.2024 07:51 | 24761 | 242,82 | 6 | 6,3 |
| 32712 | 29.04.2024 08:51 | 24771 | 242,91 | 6 | 6,3 |
| 32712 | 29.04.2024 09:51 | 24780 | 243 | 6 | 6,3 |
| 32712 | 29.04.2024 10:51 | 24783 | 243,03 | 6 | 6,3 |
| 32712 | 29.04.2024 11:51 | 24797 | 243,17 | 6 | 6,3 |
| 32712 | 29.04.2024 12:51 | 24811 | 243,31 | 6 | 6,3 |
| 32712 | 29.04.2024 13:51 | 24826 | 243,45 | 6 | 6,3 |
| 32712 | 29.04.2024 14:51 | 24804 | 243,24 | 6 | 6,3 |
| 32712 | 29.04.2024 15:51 | 24817 | 243,36 | 6 | 6,3 |
| 32712 | 29.04.2024 16:51 | 24819 | 243,38 | 6 | 6,3 |
| 32712 | 29.04.2024 17:51 | 24825 | 243,44 | 6 | 6,3 |
| 32712 | 29.04.2024 18:51 | 24834 | 243,53 | 6 | 6,3 |
| 32712 | 29.04.2024 19:51 | 24827 | 243,46 | 6 | 6,3 |
| 32712 | 29.04.2024 20:51 | 24860 | 243,79 | 6 | 6,3 |
| 32712 | 29.04.2024 21:51 | 24872 | 243,9 | 6 | 6,3 |
| 32712 | 29.04.2024 22:51 | 24877 | 243,95 | 6 | 6,3 |
| 32712 | 29.04.2024 23:51 | 24873 | 243,91 | 6 | 6,3 |
| 32712 | 30.04.2024 00:51 | 24889 | 244,07 | 6 | 6,3 |
| 32712 | 30.04.2024 01:51 | 24883 | 244,01 | 6 | 6,3 |
| 32712 | 30.04.2024 02:51 | 24868 | 243,87 | 6 | 6,3 |
| 32712 | 30.04.2024 03:51 | 24877 | 243,95 | 6 | 6,3 |
| 32712 | 30.04.2024 04:51 | 24907 | 244,25 | 6 | 6,3 |
| 32712 | 30.04.2024 05:51 | 24904 | 244,22 | 6 | 6,3 |
| 32712 | 30.04.2024 06:51 | 24892 | 244,1 | 6 | 6,3 |
| 32712 | 30.04.2024 07:51 | 24896 | 244,14 | 6 | 6,3 |
| 32712 | 30.04.2024 08:51 | 24896 | 244,14 | 6 | 6,3 |
| 32712 | 30.04.2024 09:51 | 24911 | 244,29 | 6 | 6,3 |
| 32712 | 30.04.2024 10:51 | 24917 | 244,35 | 6 | 6,3 |

| | | | | | |
|---|---|---|---|---|---|
| 32712 | 30.04.2024 11:51 | 24899 | 244,17 | 6 | 6,3 |
| 32712 | 30.04.2024 12:51 | 24894 | 244,12 | 6 | 6,3 |
| 32712 | 30.04.2024 13:51 | 24900 | 244,18 | 6 | 6,3 |
| 32712 | 30.04.2024 14:51 | 24906 | 244,24 | 6 | 6,3 |
| 32712 | 30.04.2024 15:51 | 24923 | 244,4 | 6 | 6,3 |
| 32712 | 30.04.2024 16:51 | 24911 | 244,29 | 6 | 6,3 |
| 32712 | 30.04.2024 17:51 | 24912 | 244,3 | 6 | 6,3 |
| 32712 | 30.04.2024 18:51 | 24898 | 244,16 | 6 | 6,3 |
| 32712 | 30.04.2024 19:51 | 24881 | 243,99 | 6 | 6,3 |
| 32712 | 30.04.2024 20:51 | 24892 | 244,1 | 6 | 6,3 |
| 32712 | 30.04.2024 21:51 | 24893 | 244,11 | 6 | 6,3 |
| 32712 | 30.04.2024 22:51 | 24894 | 244,12 | 6 | 6,3 |
| 32712 | 30.04.2024 23:51 | 24899 | 244,17 | 6 | 6,3 |
| 32712 | 01.05.2024 00:51 | 24914 | 244,32 | 6 | 6,3 |
| 32712 | 01.05.2024 01:51 | 24907 | 244,25 | 6 | 6,3 |
| 32712 | 01.05.2024 02:51 | 24914 | 244,32 | 6 | 6,3 |
| 32712 | 01.05.2024 03:51 | 24896 | 244,14 | 6 | 6,3 |
| 32712 | 01.05.2024 04:51 | 24905 | 244,23 | 6 | 6,3 |
| 32712 | 01.05.2024 05:51 | 24904 | 244,22 | 6 | 6,3 |
| 32712 | 01.05.2024 06:51 | 24916 | 244,34 | 6 | 6,3 |
| 32712 | 01.05.2024 07:51 | 24926 | 244,43 | 6 | 6,3 |
| 32712 | 01.05.2024 08:51 | 24924 | 244,41 | 6 | 6,3 |
| 32712 | 01.05.2024 09:51 | 24912 | 244,3 | 6 | 6,3 |
| 32712 | 01.05.2024 10:51 | 24894 | 244,12 | 6 | 6,3 |
| 32712 | 01.05.2024 11:51 | 24892 | 244,1 | 6 | 6,3 |
| 32712 | 01.05.2024 12:51 | 24886 | 244,04 | 6 | 6,3 |
| 32712 | 01.05.2024 13:51 | 24888 | 244,06 | 6 | 6,3 |
| 32712 | 01.05.2024 14:51 | 24883 | 244,01 | 6 | 6,3 |
| 32712 | 01.05.2024 15:51 | 24865 | 243,84 | 6 | 6,3 |
| 32712 | 01.05.2024 16:51 | 24884 | 244,02 | 6 | 6,3 |
| 32712 | 01.05.2024 17:51 | 24879 | 243,97 | 6 | 6,3 |
| 32712 | 01.05.2024 18:51 | 24883 | 244,01 | 6 | 6,3 |
| 32712 | 01.05.2024 19:51 | 24860 | 243,79 | 6 | 6,3 |
| 32712 | 01.05.2024 20:51 | 24885 | 244,03 | 6 | 6,3 |
| 32712 | 01.05.2024 21:51 | 24889 | 244,07 | 6 | 6,3 |
| 32712 | 01.05.2024 22:51 | 24901 | 244,19 | 6 | 6,3 |
| 32712 | 01.05.2024 23:51 | 24912 | 244,3 | 6 | 6,3 |
| 32712 | 02.05.2024 00:51 | 24888 | 244,06 | 6 | 6,3 |
| 32712 | 02.05.2024 01:51 | 24865 | 243,84 | 6 | 6,3 |
| 32712 | 02.05.2024 02:51 | 24893 | 244,11 | 6 | 6,3 |
| 32712 | 02.05.2024 03:51 | 24893 | 244,11 | 6 | 6,3 |
| 32712 | 02.05.2024 04:51 | 24903 | 244,21 | 6 | 6,3 |
| 32712 | 02.05.2024 05:51 | 24900 | 244,18 | 6 | 6,3 |
| 32712 | 02.05.2024 06:51 | 24875 | 243,93 | 6 | 6,3 |
| 32712 | 02.05.2024 07:51 | 24901 | 244,19 | 6 | 6,3 |
| 32712 | 02.05.2024 08:51 | 24894 | 244,12 | 6 | 6,3 |
| 32712 | 02.05.2024 09:51 | 24879 | 243,97 | 6 | 6,3 |
| 32712 | 02.05.2024 10:51 | 24879 | 243,97 | 6 | 6,3 |

| | | | | | |
|---|---|---|---|---|---|
| 32712 | 02.05.2024 11:51 | 24856 | 243,75 | 6 | 6,3 |
| 32712 | 02.05.2024 12:51 | 24849 | 243,68 | 6 | 6,3 |
| 32712 | 02.05.2024 13:51 | 24868 | 243,87 | 6 | 6,3 |
| 32712 | 02.05.2024 14:51 | 24847 | 243,66 | 6 | 6,3 |
| 32712 | 02.05.2024 15:51 | 24843 | 243,62 | 6 | 6,3 |
| 32712 | 02.05.2024 16:51 | 24831 | 243,5 | 6 | 6,3 |
| 32712 | 02.05.2024 17:51 | 24837 | 243,56 | 6 | 6,3 |
| 32712 | 02.05.2024 18:51 | 24817 | 243,36 | 6 | 6,3 |
| 32712 | 02.05.2024 19:51 | 24848 | 243,67 | 6 | 6,3 |
| 32712 | 02.05.2024 20:51 | 24852 | 243,71 | 6 | 6,3 |
| 32712 | 02.05.2024 21:51 | 24839 | 243,58 | 6 | 6,3 |
| 32712 | 02.05.2024 22:51 | 24851 | 243,7 | 6 | 6,3 |
| 32712 | 02.05.2024 23:51 | 24859 | 243,78 | 6 | 6,3 |
| 32712 | 03.05.2024 00:51 | 24844 | 243,63 | 6 | 6,3 |
| 32712 | 03.05.2024 01:51 | 24836 | 243,55 | 6 | 6,3 |
| 32712 | 03.05.2024 02:51 | 24851 | 243,7 | 6 | 6,3 |
| 32712 | 03.05.2024 03:51 | 24872 | 243,9 | 6 | 6,3 |
| 32712 | 03.05.2024 04:51 | 24863 | 243,82 | 6 | 6,3 |
| 32712 | 03.05.2024 05:51 | 24852 | 243,71 | 6 | 6,3 |
| 32712 | 03.05.2024 06:51 | 24851 | 243,7 | 6 | 6,3 |
| 32712 | 03.05.2024 07:51 | 24857 | 243,76 | 6 | 6,3 |
| 32712 | 03.05.2024 08:51 | 24854 | 243,73 | 6 | 6,3 |
| 32712 | 03.05.2024 09:51 | 24850 | 243,69 | 6 | 6,3 |
| 32712 | 03.05.2024 10:51 | 24848 | 243,67 | 6 | 6,3 |
| 32712 | 03.05.2024 11:51 | 24845 | 243,64 | 6 | 6,3 |
| 32712 | 03.05.2024 12:51 | 24827 | 243,46 | 6 | 6,3 |
| 32712 | 03.05.2024 13:51 | 24837 | 243,56 | 6 | 6,3 |
| 32712 | 03.05.2024 14:51 | 24824 | 243,43 | 6 | 6,3 |
| 32712 | 03.05.2024 15:51 | 24819 | 243,38 | 6 | 6,3 |
| 32712 | 03.05.2024 16:51 | 24821 | 243,4 | 6 | 6,3 |
| 32712 | 03.05.2024 17:51 | 24839 | 243,58 | 6 | 6,3 |
| 32712 | 03.05.2024 18:51 | 24818 | 243,37 | 6 | 6,3 |
| 32712 | 03.05.2024 19:51 | 24804 | 243,24 | 6 | 6,3 |
| 32712 | 03.05.2024 20:51 | 24825 | 243,44 | 6 | 6,3 |
| 32712 | 03.05.2024 21:51 | 24831 | 243,5 | 6 | 6,3 |
| 32712 | 03.05.2024 22:51 | 24786 | 243,06 | 6 | 6,3 |
| 32712 | 03.05.2024 23:51 | 24785 | 243,05 | 6 | 6,3 |
| 32712 | 04.05.2024 00:51 | 24802 | 243,22 | 6 | 6,3 |
| 32712 | 04.05.2024 01:51 | 24808 | 243,28 | 6 | 6,3 |
| 32712 | 04.05.2024 02:51 | 24815 | 243,35 | 6 | 6,3 |
| 32712 | 04.05.2024 03:51 | 24814 | 243,34 | 6 | 6,3 |
| 32712 | 04.05.2024 04:51 | 24817 | 243,36 | 6 | 6,3 |
| 32712 | 04.05.2024 05:51 | 24804 | 243,24 | 6 | 6,3 |
| 32712 | 04.05.2024 06:51 | 24817 | 243,36 | 6 | 6,3 |
| 32712 | 04.05.2024 07:51 | 24814 | 243,34 | 6 | 6,3 |
| 32712 | 04.05.2024 08:51 | 24780 | 243 | 6 | 6,3 |
| 32712 | 04.05.2024 09:51 | 24799 | 243,19 | 6 | 6,3 |
| 32712 | 04.05.2024 10:51 | 24795 | 243,15 | 6 | 6,3 |

| | | | | | |
|---|---|---|---|---|---|
| 32712 | 04.05.2024 11:51 | 24790 | 243,1 | 6 | 6,3 |
| 32712 | 04.05.2024 12:51 | 24785 | 243,05 | 6 | 6,3 |
| 32712 | 04.05.2024 13:51 | 24774 | 242,94 | 6 | 6,3 |
| 32712 | 04.05.2024 14:51 | 24762 | 242,83 | 6 | 6,3 |
| 32712 | 04.05.2024 15:51 | 24758 | 242,79 | 6 | 6,3 |
| 32712 | 04.05.2024 16:51 | 24757 | 242,78 | 6 | 6,3 |
| 32712 | 04.05.2024 17:51 | 24758 | 242,79 | 6 | 6,3 |
| 32712 | 04.05.2024 18:51 | 24765 | 242,86 | 6 | 6,3 |
| 32712 | 04.05.2024 19:51 | 24759 | 242,8 | 6 | 6,3 |
| 32712 | 04.05.2024 20:51 | 24759 | 242,8 | 6 | 6,3 |
| 32712 | 04.05.2024 21:51 | 24728 | 242,49 | 6 | 6,3 |
| 32712 | 04.05.2024 22:51 | 24762 | 242,83 | 6 | 6,3 |
| 32712 | 04.05.2024 23:51 | 24742 | 242,63 | 6 | 6,3 |
| 32712 | 05.05.2024 00:51 | 24737 | 242,58 | 6 | 6,3 |
| 32712 | 05.05.2024 01:51 | 24737 | 242,58 | 6 | 6,3 |
| 32712 | 05.05.2024 02:51 | 24721 | 242,42 | 6 | 6,3 |
| 32712 | 05.05.2024 03:51 | 24718 | 242,39 | 6 | 6,3 |
| 32712 | 05.05.2024 04:51 | 24721 | 242,42 | 6 | 6,3 |
| 32712 | 05.05.2024 05:51 | 24725 | 242,46 | 6 | 6,3 |
| 32712 | 05.05.2024 06:51 | 24726 | 242,47 | 6 | 6,3 |
| 32712 | 05.05.2024 07:51 | 24712 | 242,34 | 6 | 6,3 |
| 32712 | 05.05.2024 08:51 | 24729 | 242,5 | 6 | 6,3 |
| 32712 | 05.05.2024 09:51 | 24741 | 242,62 | 6 | 6,3 |
| 32712 | 05.05.2024 10:51 | 24750 | 242,71 | 6 | 6,3 |
| 32712 | 05.05.2024 11:51 | 24748 | 242,69 | 6 | 6,3 |
| 32712 | 05.05.2024 12:51 | 24744 | 242,65 | 6 | 6,3 |
| 32712 | 05.05.2024 13:51 | 24748 | 242,69 | 6 | 6,3 |
| 32712 | 05.05.2024 14:51 | 24735 | 242,56 | 6 | 6,3 |
| 32712 | 05.05.2024 15:51 | 24719 | 242,4 | 6 | 6,3 |
| 32712 | 05.05.2024 16:51 | 24713 | 242,35 | 6 | 6,3 |
| 32712 | 05.05.2024 17:51 | 24718 | 242,39 | 6 | 6,3 |
| 32712 | 05.05.2024 18:51 | 24711 | 242,33 | 6 | 6,3 |
| 32712 | 05.05.2024 19:51 | 24731 | 242,52 | 6 | 6,3 |
| 32712 | 05.05.2024 20:51 | 24725 | 242,46 | 6 | 6,3 |
| 32712 | 05.05.2024 21:51 | 24722 | 242,43 | 6 | 6,3 |
| 32712 | 05.05.2024 22:51 | 24720 | 242,41 | 6 | 6,3 |
| 32712 | 05.05.2024 23:51 | 24712 | 242,34 | 6 | 6,3 |
| 32712 | 06.05.2024 00:51 | 24731 | 242,52 | 6 | 6,3 |
| 32712 | 06.05.2024 01:51 | 24730 | 242,51 | 6 | 6,3 |
| 32712 | 06.05.2024 02:51 | 24714 | 242,35 | 6 | 6,3 |
| 32712 | 06.05.2024 03:51 | 24739 | 242,6 | 6 | 6,3 |
| 32712 | 06.05.2024 04:51 | 24725 | 242,46 | 6 | 6,3 |
| 32712 | 06.05.2024 05:51 | 24729 | 242,5 | 6 | 6,3 |
| 32712 | 06.05.2024 06:51 | 24749 | 242,7 | 6 | 6,3 |
| 32712 | 06.05.2024 07:51 | 24759 | 242,8 | 6 | 6,3 |
| 32712 | 06.05.2024 08:51 | 24768 | 242,88 | 6 | 6,3 |
| 32712 | 06.05.2024 09:51 | 24768 | 242,88 | 6 | 6,3 |
| 32712 | 06.05.2024 10:51 | 24770 | 242,9 | 6 | 6,3 |

| | | | | | |
|---|---|---|---|---|---|
| 32712 | 06.05.2024 11:51 | 24772 | 242,92 | 6 | 6,3 |
| 32712 | 06.05.2024 12:51 | 24768 | 242,88 | 6 | 6,3 |
| 32712 | 06.05.2024 13:51 | 24791 | 243,11 | 6 | 6,3 |
| 32712 | 06.05.2024 14:51 | 24792 | 243,12 | 6 | 6,3 |
| 32712 | 06.05.2024 15:51 | 24777 | 242,97 | 6 | 6,3 |
| 32712 | 06.05.2024 16:51 | 24806 | 243,26 | 6 | 6,3 |
| 32712 | 06.05.2024 17:51 | 24805 | 243,25 | 6 | 6,3 |
| 32712 | 06.05.2024 18:51 | 24805 | 243,25 | 6 | 6,3 |
| 32712 | 06.05.2024 19:51 | 24810 | 243,3 | 6 | 6,3 |
| 32712 | 06.05.2024 20:51 | 24817 | 243,36 | 6 | 6,3 |
| 32712 | 06.05.2024 21:51 | 24802 | 243,22 | 6 | 6,3 |
| 32712 | 06.05.2024 22:51 | 24836 | 243,55 | 6 | 6,3 |
| 32712 | 06.05.2024 23:51 | 24839 | 243,58 | 6 | 6,3 |
| 32712 | 07.05.2024 00:51 | 24839 | 243,58 | 6 | 6,3 |
| 32712 | 07.05.2024 01:51 | 24851 | 243,7 | 6 | 6,3 |
| 32712 | 07.05.2024 02:51 | 24837 | 243,56 | 6 | 6,3 |
| 32712 | 07.05.2024 03:51 | 24866 | 243,85 | 6 | 6,3 |
| 32712 | 07.05.2024 04:51 | 24861 | 243,8 | 6 | 6,3 |
| 32712 | 07.05.2024 05:51 | 24861 | 243,8 | 6 | 6,3 |
| 32712 | 07.05.2024 06:51 | 24845 | 243,64 | 6 | 6,3 |
| 32712 | 07.05.2024 07:51 | 24870 | 243,88 | 6 | 6,3 |
| 32712 | 07.05.2024 08:51 | 24882 | 244 | 6 | 6,3 |
| 32712 | 07.05.2024 09:51 | 24867 | 243,86 | 6 | 6,3 |
| 32712 | 07.05.2024 10:51 | 24863 | 243,82 | 6 | 6,3 |
| 32712 | 07.05.2024 11:51 | 24864 | 243,83 | 6 | 6,3 |
| 32712 | 07.05.2024 12:51 | 24872 | 243,9 | 6 | 6,3 |
| 32712 | 07.05.2024 13:51 | 24863 | 243,82 | 6 | 6,3 |
| 32712 | 07.05.2024 14:51 | 24864 | 243,83 | 6 | 6,3 |
| 32712 | 07.05.2024 15:51 | 24858 | 243,77 | 6 | 6,3 |
| 32712 | 07.05.2024 16:51 | 24856 | 243,75 | 6 | 6,3 |
| 32712 | 07.05.2024 17:51 | 24870 | 243,88 | 6 | 6,3 |
| 32712 | 07.05.2024 18:51 | 24859 | 243,78 | 6 | 6,3 |
| 32712 | 07.05.2024 19:51 | 24877 | 243,95 | 6 | 6,3 |
| 32712 | 07.05.2024 20:51 | 24849 | 243,68 | 6 | 6,3 |
| 32712 | 07.05.2024 21:51 | 24865 | 243,84 | 6 | 6,3 |
| 32712 | 07.05.2024 22:51 | 24850 | 243,69 | 6 | 6,3 |
| 32712 | 07.05.2024 23:51 | 24845 | 243,64 | 6 | 6,3 |
| 32712 | 08.05.2024 00:51 | 24856 | 243,75 | 6 | 6,3 |
| 32712 | 08.05.2024 01:51 | 24850 | 243,69 | 6 | 6,3 |
| 32712 | 08.05.2024 02:51 | 24845 | 243,64 | 6 | 6,3 |
| 32712 | 08.05.2024 03:51 | 24851 | 243,7 | 6 | 6,3 |
| 32712 | 08.05.2024 04:51 | 24857 | 243,76 | 6 | 6,3 |
| 32712 | 08.05.2024 05:51 | 24869 | 243,87 | 6 | 6,3 |
| 32712 | 08.05.2024 06:51 | 24853 | 243,72 | 6 | 6,3 |
| 32712 | 08.05.2024 07:51 | 24874 | 243,92 | 6 | 6,3 |
| 32712 | 08.05.2024 08:51 | 24871 | 243,89 | 6 | 6,3 |
| 32712 | 08.05.2024 09:51 | 24851 | 243,7 | 6 | 6,3 |
| 32712 | 08.05.2024 10:51 | 24886 | 244,04 | 6 | 6,3 |

| | | | | | |
|---|---|---|---|---|---|
| 32712 | 08.05.2024 11:51 | 24884 | 244,02 | 6 | 6,3 |
| 32712 | 08.05.2024 12:51 | 24862 | 243,81 | 6 | 6,3 |
| 32712 | 08.05.2024 13:51 | 24873 | 243,91 | 6 | 6,3 |
| 32712 | 08.05.2024 14:51 | 24872 | 243,9 | 6 | 6,3 |
| 32712 | 08.05.2024 15:51 | 24866 | 243,85 | 6 | 6,3 |
| 32712 | 08.05.2024 16:11 | 24849 | 243,68 | 6 | 6,3 |
| 32712 | 08.05.2024 17:11 | 24842 | 243,61 | 6 | 6,3 |
| 32712 | 08.05.2024 18:11 | 24892 | 244,1 | 6 | 6,3 |
| 32712 | 08.05.2024 19:11 | 24886 | 244,04 | 6 | 6,3 |
| 32712 | 08.05.2024 20:11 | 24880 | 243,98 | 6 | 6,3 |
| 32712 | 08.05.2024 21:11 | 24868 | 243,87 | 6 | 6,3 |
| 32712 | 08.05.2024 22:11 | 24879 | 243,97 | 6 | 6,3 |
| 32712 | 08.05.2024 23:11 | 24871 | 243,89 | 6 | 6,3 |
| 32712 | 09.05.2024 00:11 | 24878 | 243,96 | 6 | 6,3 |
| 32712 | 09.05.2024 01:11 | 24862 | 243,81 | 6 | 6,3 |
| 32712 | 09.05.2024 02:11 | 24862 | 243,81 | 6 | 6,3 |
| 32712 | 09.05.2024 03:11 | 24879 | 243,97 | 6 | 6,3 |
| 32712 | 09.05.2024 04:11 | 24860 | 243,79 | 6 | 6,3 |
| 32712 | 09.05.2024 05:11 | 24823 | 243,42 | 6 | 6,3 |
| 32712 | 09.05.2024 06:11 | 24845 | 243,64 | 6 | 6,3 |
| 32712 | 09.05.2024 07:11 | 24821 | 243,4 | 6 | 6,3 |
| 32712 | 09.05.2024 08:11 | 24833 | 243,52 | 6 | 6,3 |
| 32712 | 09.05.2024 09:11 | 24799 | 243,19 | 6 | 6,3 |
| 32712 | 09.05.2024 10:11 | 24815 | 243,35 | 6 | 6,3 |
| 32712 | 09.05.2024 11:11 | 24800 | 243,2 | 6 | 6,3 |
| 32712 | 09.05.2024 12:11 | 24808 | 243,28 | 6 | 6,3 |
| 32712 | 09.05.2024 13:11 | 24811 | 243,31 | 6 | 6,3 |
| 32712 | 09.05.2024 14:11 | 24800 | 243,2 | 6 | 6,3 |
| 32712 | 09.05.2024 15:11 | 24809 | 243,29 | 6 | 6,3 |
| 32712 | 09.05.2024 16:11 | 24779 | 242,99 | 6 | 6,3 |
| 32712 | 09.05.2024 17:11 | 24788 | 243,08 | 6 | 6,3 |
| 32712 | 09.05.2024 18:11 | 24797 | 243,17 | 6 | 6,3 |
| 32712 | 09.05.2024 19:11 | 24764 | 242,85 | 6 | 6,3 |
| 32712 | 09.05.2024 20:11 | 24783 | 243,03 | 6 | 6,3 |
| 32712 | 09.05.2024 21:11 | 24761 | 242,82 | 6 | 6,3 |
| 32712 | 09.05.2024 22:11 | 24804 | 243,24 | 6 | 6,3 |
| 32712 | 09.05.2024 23:11 | 24823 | 243,42 | 6 | 6,3 |
| 32712 | 10.05.2024 00:11 | 24823 | 243,42 | 6 | 6,3 |
| 32712 | 10.05.2024 01:11 | 24845 | 243,64 | 6 | 6,3 |
| 32712 | 10.05.2024 02:11 | 24831 | 243,5 | 6 | 6,3 |
| 32712 | 10.05.2024 03:11 | 24860 | 243,79 | 6 | 6,3 |
| 32712 | 10.05.2024 04:11 | 24842 | 243,61 | 6 | 6,3 |
| 32712 | 10.05.2024 05:11 | 24862 | 243,81 | 6 | 6,3 |
| 32712 | 10.05.2024 06:11 | 24868 | 243,87 | 6 | 6,3 |
| 32712 | 10.05.2024 07:11 | 24862 | 243,81 | 6 | 6,3 |
| 32712 | 10.05.2024 08:11 | 24876 | 243,94 | 6 | 6,3 |
| 32712 | 10.05.2024 09:11 | 24868 | 243,87 | 6 | 6,3 |
| 32712 | 10.05.2024 10:11 | 24863 | 243,82 | 6 | 6,3 |

| | | | | | |
|---|---|---|---|---|---|
| 32712 | 10.05.2024 11:11 | 24865 | 243,84 | 6 | 6,3 |
| 32712 | 10.05.2024 12:11 | 24875 | 243,93 | 6 | 6,3 |
| 32712 | 10.05.2024 13:11 | 24860 | 243,79 | 6 | 6,3 |
| 32712 | 10.05.2024 14:11 | 24863 | 243,82 | 6 | 6,3 |
| 32712 | 10.05.2024 15:11 | 24861 | 243,8 | 6 | 6,3 |
| 32712 | 10.05.2024 16:11 | 24865 | 243,84 | 6 | 6,3 |
| 32712 | 10.05.2024 17:11 | 24852 | 243,71 | 6 | 6,3 |
| 32712 | 10.05.2024 18:11 | 24849 | 243,68 | 6 | 6,3 |
| 32712 | 10.05.2024 19:11 | 24844 | 243,63 | 6 | 6,3 |
| 32712 | 10.05.2024 20:11 | 24843 | 243,62 | 6 | 6,3 |
| 32712 | 10.05.2024 21:11 | 24874 | 243,92 | 6 | 6,3 |
| 32712 | 10.05.2024 22:11 | 24855 | 243,74 | 6 | 6,3 |
| 32712 | 10.05.2024 23:11 | 24867 | 243,86 | 6 | 6,3 |
| 32712 | 11.05.2024 00:11 | 24867 | 243,86 | 6 | 6,3 |
| 32712 | 11.05.2024 01:11 | 24881 | 243,99 | 6 | 6,3 |
| 32712 | 11.05.2024 02:11 | 24861 | 243,8 | 6 | 6,3 |
| 32712 | 11.05.2024 03:11 | 24874 | 243,92 | 6 | 6,3 |
| 32712 | 11.05.2024 04:11 | 24887 | 244,05 | 6 | 6,3 |
| 32712 | 11.05.2024 05:11 | 24888 | 244,06 | 6 | 6,3 |
| 32712 | 11.05.2024 06:11 | 24899 | 244,17 | 6 | 6,3 |
| 32712 | 11.05.2024 07:11 | 24899 | 244,17 | 6 | 6,3 |
| 32712 | 11.05.2024 08:11 | 24893 | 244,11 | 6 | 6,3 |
| 32712 | 11.05.2024 09:11 | 24897 | 244,15 | 6 | 6,3 |
| 32712 | 11.05.2024 10:11 | 24910 | 244,28 | 6 | 6,3 |
| 32712 | 11.05.2024 11:11 | 24885 | 244,03 | 6 | 6,3 |
| 32712 | 11.05.2024 12:11 | 24896 | 244,14 | 6 | 6,3 |
| 32712 | 11.05.2024 13:11 | 24882 | 244 | 6 | 6,3 |
| 32712 | 11.05.2024 14:11 | 24885 | 244,03 | 6 | 6,3 |
| 32712 | 11.05.2024 15:11 | 24859 | 243,78 | 6 | 6,3 |
| 32712 | 11.05.2024 16:11 | 24893 | 244,11 | 6 | 6,3 |
| 32712 | 11.05.2024 17:11 | 24883 | 244,01 | 6 | 6,3 |
| 32712 | 11.05.2024 18:11 | 24903 | 244,21 | 6 | 6,3 |
| 32712 | 11.05.2024 19:11 | 24898 | 244,16 | 6 | 6,3 |
| 32712 | 11.05.2024 20:11 | 24890 | 244,08 | 6 | 6,3 |
| 32712 | 11.05.2024 21:11 | 24903 | 244,21 | 6 | 6,3 |
| 32712 | 11.05.2024 22:11 | 24902 | 244,2 | 6 | 6,3 |
| 32712 | 11.05.2024 23:11 | 24895 | 244,13 | 6 | 6,3 |
| 32712 | 12.05.2024 00:11 | 24928 | 244,45 | 6 | 6,3 |
| 32712 | 12.05.2024 01:11 | 24927 | 244,44 | 6 | 6,3 |
| 32712 | 12.05.2024 02:11 | 24905 | 244,23 | 6 | 6,3 |
| 32712 | 12.05.2024 03:11 | 24897 | 244,15 | 6 | 6,3 |
| 32712 | 12.05.2024 04:11 | 24906 | 244,24 | 6 | 6,3 |
| 32712 | 12.05.2024 05:11 | 24914 | 244,32 | 6 | 6,3 |
| 32712 | 12.05.2024 06:11 | 24890 | 244,08 | 6 | 6,3 |
| 32712 | 12.05.2024 07:11 | 24885 | 244,03 | 6 | 6,3 |
| 32712 | 12.05.2024 08:11 | 24899 | 244,17 | 6 | 6,3 |
| 32712 | 12.05.2024 09:11 | 24891 | 244,09 | 6 | 6,3 |
| 32712 | 12.05.2024 10:11 | 24901 | 244,19 | 6 | 6,3 |

| | | | | | |
|---|---|---|---|---|---|
| 32712 | 12.05.2024 11:11 | 24906 | 244,24 | 6 | 6,3 |
| 32712 | 12.05.2024 12:11 | 24907 | 244,25 | 6 | 6,3 |
| 32712 | 12.05.2024 13:11 | 24894 | 244,12 | 6 | 6,3 |
| 32712 | 12.05.2024 14:11 | 24870 | 243,88 | 6 | 6,3 |
| 32712 | 12.05.2024 15:11 | 24876 | 243,94 | 6 | 6,3 |
| 32712 | 12.05.2024 16:11 | 24877 | 243,95 | 6 | 6,3 |
| 32712 | 12.05.2024 17:11 | 24882 | 244 | 6 | 6,3 |
| 32712 | 12.05.2024 18:11 | 24865 | 243,84 | 6 | 6,3 |
| 32712 | 12.05.2024 19:11 | 24865 | 243,84 | 6 | 6,3 |
| 32712 | 12.05.2024 20:11 | 24843 | 243,62 | 6 | 6,3 |
| 32712 | 12.05.2024 21:11 | 24882 | 244 | 6 | 6,3 |
| 32712 | 12.05.2024 22:11 | 24896 | 244,14 | 6 | 6,3 |
| 32712 | 12.05.2024 23:11 | 24883 | 244,01 | 6 | 6,3 |
| 32712 | 13.05.2024 00:11 | 24884 | 244,02 | 6 | 6,3 |
| 32712 | 13.05.2024 01:11 | 24886 | 244,04 | 6 | 6,3 |
| 32712 | 13.05.2024 02:11 | 24874 | 243,92 | 6 | 6,3 |
| 32712 | 13.05.2024 03:11 | 24901 | 244,19 | 6 | 6,3 |
| 32712 | 13.05.2024 04:11 | 24896 | 244,14 | 6 | 6,3 |
| 32712 | 13.05.2024 05:11 | 24878 | 243,96 | 6 | 6,3 |
| 32712 | 13.05.2024 06:11 | 24877 | 243,95 | 6 | 6,3 |
| 32712 | 13.05.2024 07:11 | 24865 | 243,84 | 6 | 6,3 |
| 32712 | 13.05.2024 08:11 | 24859 | 243,78 | 6 | 6,3 |
| 32712 | 13.05.2024 09:11 | 24859 | 243,78 | 6 | 6,3 |
| 32712 | 13.05.2024 10:11 | 24871 | 243,89 | 6 | 6,3 |
| 32712 | 13.05.2024 11:11 | 24847 | 243,66 | 6 | 6,3 |
| 32712 | 13.05.2024 12:11 | 24847 | 243,66 | 6 | 6,3 |
| 32712 | 13.05.2024 13:11 | 24819 | 243,38 | 6 | 6,3 |
| 32712 | 13.05.2024 14:11 | 24831 | 243,5 | 6 | 6,3 |
| 32712 | 13.05.2024 15:11 | 24834 | 243,53 | 6 | 6,3 |
| 32712 | 13.05.2024 16:11 | 24831 | 243,5 | 6 | 6,3 |
| 32712 | 13.05.2024 17:11 | 24824 | 243,43 | 6 | 6,3 |
| 32712 | 13.05.2024 18:11 | 24826 | 243,45 | 6 | 6,3 |
| 32712 | 13.05.2024 19:11 | 24825 | 243,44 | 6 | 6,3 |
| 32712 | 13.05.2024 20:11 | 24827 | 243,46 | 6 | 6,3 |
| 32712 | 13.05.2024 21:11 | 24845 | 243,64 | 6 | 6,3 |
| 32712 | 13.05.2024 22:11 | 24840 | 243,59 | 6 | 6,3 |
| 32712 | 13.05.2024 23:11 | 24837 | 243,56 | 6 | 6,3 |
| 32712 | 14.05.2024 00:11 | 24852 | 243,71 | 6 | 6,3 |
| 32712 | 14.05.2024 01:11 | 24832 | 243,51 | 6 | 6,3 |
| 32712 | 14.05.2024 02:11 | 24832 | 243,51 | 6 | 6,3 |
| 32712 | 14.05.2024 03:11 | 24848 | 243,67 | 6 | 6,3 |
| 32712 | 14.05.2024 04:11 | 24846 | 243,65 | 6 | 6,3 |
| 32712 | 14.05.2024 05:11 | 24847 | 243,66 | 6 | 6,3 |
| 32712 | 14.05.2024 06:11 | 24860 | 243,79 | 6 | 6,3 |
| 32712 | 14.05.2024 07:11 | 24835 | 243,54 | 6 | 6,3 |
| 32712 | 14.05.2024 08:11 | 24865 | 243,84 | 6 | 6,3 |
| 32712 | 14.05.2024 09:11 | 24835 | 243,54 | 6 | 6,3 |
| 32712 | 14.05.2024 10:11 | 24858 | 243,77 | 6 | 6,3 |

| | | | | | |
|---|---|---|---|---|---|
| 32712 | 14.05.2024 11:11 | 24842 | 243,61 | 6 | 6,3 |
| 32712 | 14.05.2024 12:11 | 24823 | 243,42 | 6 | 6,3 |
| 32712 | 14.05.2024 13:11 | 24830 | 243,49 | 6 | 6,3 |
| 32712 | 14.05.2024 14:11 | 24823 | 243,42 | 6 | 6,3 |
| 32712 | 14.05.2024 15:11 | 24827 | 243,46 | 6 | 6,3 |
| 32712 | 14.05.2024 16:11 | 24797 | 243,17 | 6 | 6,3 |
| 32712 | 14.05.2024 17:11 | 24806 | 243,26 | 6 | 6,3 |
| 32712 | 14.05.2024 18:11 | 24847 | 243,66 | 6 | 6,3 |
| 32712 | 14.05.2024 19:11 | 24811 | 243,31 | 6 | 6,3 |
| 32712 | 14.05.2024 20:11 | 24810 | 243,3 | 6 | 6,3 |
| 32712 | 14.05.2024 21:11 | 24827 | 243,46 | 6 | 6,3 |
| 32712 | 14.05.2024 22:11 | 24819 | 243,38 | 6 | 6,3 |
| 32712 | 14.05.2024 23:11 | 24828 | 243,47 | 6 | 6,3 |
| 32712 | 15.05.2024 00:11 | 24844 | 243,63 | 6 | 6,3 |
| 32712 | 15.05.2024 01:11 | 24855 | 243,74 | 6 | 6,3 |
| 32712 | 15.05.2024 02:11 | 24834 | 243,53 | 6 | 6,3 |
| 32712 | 15.05.2024 03:11 | 24804 | 243,24 | 6 | 6,3 |
| 32712 | 15.05.2024 04:11 | 24853 | 243,72 | 6 | 6,3 |
| 32712 | 15.05.2024 05:11 | 24836 | 243,55 | 6 | 6,3 |
| 32712 | 15.05.2024 06:11 | 24834 | 243,53 | 6 | 6,3 |
| 32712 | 15.05.2024 07:11 | 24859 | 243,78 | 6 | 6,3 |
| 32712 | 15.05.2024 08:11 | 24841 | 243,6 | 6 | 6,3 |
| 32712 | 15.05.2024 09:11 | 24837 | 243,56 | 6 | 6,3 |
| 32712 | 15.05.2024 10:11 | 24847 | 243,66 | 6 | 6,3 |
| 32712 | 15.05.2024 11:11 | 24846 | 243,65 | 6 | 6,3 |
| 32712 | 15.05.2024 12:11 | 24855 | 243,74 | 6 | 6,3 |
| 32712 | 15.05.2024 13:11 | 24846 | 243,65 | 6 | 6,3 |
| 32712 | 15.05.2024 14:11 | 24831 | 243,5 | 6 | 6,3 |
| 32712 | 15.05.2024 15:11 | 24830 | 243,49 | 6 | 6,3 |
| 32712 | 15.05.2024 16:11 | 24796 | 243,16 | 6 | 6,3 |
| 32712 | 15.05.2024 17:11 | 24815 | 243,35 | 6 | 6,3 |
| 32712 | 15.05.2024 18:11 | 24828 | 243,47 | 6 | 6,3 |
| 32712 | 15.05.2024 19:11 | 24825 | 243,44 | 6 | 6,3 |
| 32712 | 15.05.2024 20:11 | 24825 | 243,44 | 6 | 6,3 |
| 32712 | 15.05.2024 21:11 | 24818 | 243,37 | 6 | 6,3 |
| 32712 | 15.05.2024 22:11 | 24832 | 243,51 | 6 | 6,3 |
| 32712 | 15.05.2024 23:11 | 24833 | 243,52 | 6 | 6,3 |
| 32712 | 16.05.2024 00:11 | 24850 | 243,69 | 6 | 6,3 |
| 32712 | 16.05.2024 01:11 | 24855 | 243,74 | 6 | 6,3 |
| 32712 | 16.05.2024 02:11 | 24845 | 243,64 | 6 | 6,3 |
| 32712 | 16.05.2024 03:11 | 24833 | 243,52 | 6 | 6,3 |
| 32712 | 16.05.2024 04:11 | 24841 | 243,6 | 6 | 6,3 |
| 32712 | 16.05.2024 05:11 | 24843 | 243,62 | 6 | 6,3 |
| 32712 | 16.05.2024 06:11 | 24836 | 243,55 | 6 | 6,3 |
| 32712 | 16.05.2024 07:11 | 24858 | 243,77 | 6 | 6,3 |
| 32712 | 16.05.2024 08:11 | 24853 | 243,72 | 6 | 6,3 |
| 32712 | 16.05.2024 09:11 | 24849 | 243,68 | 6 | 6,3 |
| 32712 | 16.05.2024 10:11 | 24831 | 243,5 | 6 | 6,3 |

| | | | | | |
|---|---|---|---|---|---|
| 32712 | 16.05.2024 11:11 | 24834 | 243,53 | 6 | 6,3 |
| 32712 | 16.05.2024 12:11 | 24847 | 243,66 | 6 | 6,3 |
| 32712 | 16.05.2024 13:11 | 24855 | 243,74 | 6 | 6,3 |
| 32712 | 16.05.2024 14:11 | 24860 | 243,79 | 6 | 6,3 |
| 32712 | 16.05.2024 15:11 | 24839 | 243,58 | 6 | 6,3 |
| 32712 | 16.05.2024 16:11 | 24850 | 243,69 | 6 | 6,3 |
| 32712 | 16.05.2024 17:11 | 24850 | 243,69 | 6 | 6,3 |
| 32712 | 16.05.2024 18:11 | 24850 | 243,69 | 6 | 6,3 |
| 32712 | 16.05.2024 19:11 | 24849 | 243,68 | 6 | 6,3 |
| 32712 | 16.05.2024 20:11 | 24854 | 243,73 | 6 | 6,3 |
| 32712 | 16.05.2024 21:11 | 24851 | 243,7 | 6 | 6,3 |
| 32712 | 16.05.2024 22:11 | 24863 | 243,82 | 6 | 6,3 |
| 32712 | 16.05.2024 23:11 | 24871 | 243,89 | 6 | 6,3 |
| 32712 | 17.05.2024 00:11 | 24849 | 243,68 | 6 | 6,3 |
| 32712 | 17.05.2024 01:11 | 24858 | 243,77 | 6 | 6,3 |
| 32712 | 17.05.2024 02:11 | 24863 | 243,82 | 6 | 6,3 |
| 32712 | 17.05.2024 03:11 | 24870 | 243,88 | 6 | 6,3 |
| 32712 | 17.05.2024 04:11 | 24874 | 243,92 | 6 | 6,3 |
| 32712 | 17.05.2024 05:11 | 24875 | 243,93 | 6 | 6,3 |
| 32712 | 17.05.2024 06:11 | 24855 | 243,74 | 6 | 6,3 |
| 32712 | 17.05.2024 07:11 | 24866 | 243,85 | 6 | 6,3 |
| 32712 | 17.05.2024 08:11 | 24845 | 243,64 | 6 | 6,3 |
| 32712 | 17.05.2024 09:11 | 24878 | 243,96 | 6 | 6,3 |
| 32712 | 17.05.2024 10:11 | 24865 | 243,84 | 6 | 6,3 |
| 32712 | 17.05.2024 11:11 | 24868 | 243,87 | 6 | 6,3 |
| 32712 | 17.05.2024 12:11 | 24867 | 243,86 | 6 | 6,3 |
| 32712 | 17.05.2024 13:11 | 24858 | 243,77 | 6 | 6,3 |
| 32712 | 17.05.2024 14:11 | 24836 | 243,55 | 6 | 6,3 |
| 32712 | 17.05.2024 15:11 | 24838 | 243,57 | 6 | 6,3 |
| 32712 | 17.05.2024 16:11 | 24839 | 243,58 | 6 | 6,3 |
| 32712 | 17.05.2024 17:11 | 24839 | 243,58 | 6 | 6,3 |
| 32712 | 17.05.2024 18:11 | 24807 | 243,27 | 6 | 6,3 |
| 32712 | 17.05.2024 19:11 | 24808 | 243,28 | 6 | 6,3 |
| 32712 | 17.05.2024 20:11 | 24823 | 243,42 | 6 | 6,3 |
| 32712 | 17.05.2024 21:11 | 24819 | 243,38 | 6 | 6,3 |
| 32712 | 17.05.2024 22:11 | 24837 | 243,56 | 6 | 6,3 |
| 32712 | 17.05.2024 23:11 | 24851 | 243,7 | 6 | 6,3 |
| 32712 | 18.05.2024 00:11 | 24835 | 243,54 | 6 | 6,3 |
| 32712 | 18.05.2024 01:11 | 24813 | 243,33 | 6 | 6,3 |
| 32712 | 18.05.2024 02:11 | 24829 | 243,48 | 6 | 6,3 |
| 32712 | 18.05.2024 03:11 | 24837 | 243,56 | 6 | 6,3 |
| 32712 | 18.05.2024 04:11 | 24847 | 243,66 | 6 | 6,3 |
| 32712 | 18.05.2024 05:11 | 24833 | 243,52 | 6 | 6,3 |
| 32712 | 18.05.2024 06:11 | 24836 | 243,55 | 6 | 6,3 |
| 32712 | 18.05.2024 07:11 | 24857 | 243,76 | 6 | 6,3 |
| 32712 | 18.05.2024 08:11 | 24820 | 243,39 | 6 | 6,3 |
| 32712 | 18.05.2024 09:11 | 24821 | 243,4 | 6 | 6,3 |
| 32712 | 18.05.2024 10:11 | 24808 | 243,28 | 6 | 6,3 |

| | | | | | |
|---|---|---|---|---|---|
| 32712 | 18.05.2024 11:11 | 24810 | 243,3 | 6 | 6,3 |
| 32712 | 18.05.2024 12:11 | 24798 | 243,18 | 6 | 6,3 |
| 32712 | 18.05.2024 13:11 | 24793 | 243,13 | 6 | 6,3 |
| 32712 | 18.05.2024 14:11 | 24788 | 243,08 | 6 | 6,3 |
| 32712 | 18.05.2024 15:11 | 24781 | 243,01 | 6 | 6,3 |
| 32712 | 18.05.2024 16:11 | 24793 | 243,13 | 6 | 6,3 |
| 32712 | 18.05.2024 17:11 | 24780 | 243 | 6 | 6,3 |
| 32712 | 18.05.2024 18:11 | 24778 | 242,98 | 6 | 6,3 |
| 32712 | 18.05.2024 19:11 | 24774 | 242,94 | 6 | 6,3 |
| 32712 | 18.05.2024 20:11 | 24776 | 242,96 | 6 | 6,3 |
| 32712 | 18.05.2024 21:11 | 24782 | 243,02 | 6 | 6,3 |
| 32712 | 18.05.2024 22:11 | 24774 | 242,94 | 6 | 6,3 |
| 32712 | 18.05.2024 23:11 | 24763 | 242,84 | 6 | 6,3 |
| 32712 | 19.05.2024 00:11 | 24763 | 242,84 | 6 | 6,3 |
| 32712 | 19.05.2024 01:11 | 24752 | 242,73 | 6 | 6,3 |
| 32712 | 19.05.2024 02:11 | 24759 | 242,8 | 6 | 6,3 |
| 32712 | 19.05.2024 03:11 | 24772 | 242,92 | 6 | 6,3 |
| 32712 | 19.05.2024 04:11 | 24767 | 242,87 | 6 | 6,3 |
| 32712 | 19.05.2024 05:11 | 24773 | 242,93 | 6 | 6,3 |
| 32712 | 19.05.2024 06:11 | 24766 | 242,86 | 6 | 6,3 |
| 32712 | 19.05.2024 07:11 | 24752 | 242,73 | 6 | 6,3 |
| 32712 | 19.05.2024 08:11 | 24760 | 242,81 | 6 | 6,3 |
| 32712 | 19.05.2024 09:11 | 24753 | 242,74 | 6 | 6,3 |
| 32712 | 19.05.2024 10:11 | 24741 | 242,62 | 6 | 6,3 |
| 32712 | 19.05.2024 11:11 | 24754 | 242,75 | 6 | 6,3 |
| 32712 | 19.05.2024 12:11 | 24747 | 242,68 | 6 | 6,3 |
| 32712 | 19.05.2024 13:11 | 24777 | 242,97 | 6 | 6,3 |
| 32712 | 19.05.2024 14:11 | 24761 | 242,82 | 6 | 6,3 |
| 32712 | 19.05.2024 15:11 | 24749 | 242,7 | 6 | 6,3 |
| 32712 | 19.05.2024 16:11 | 24754 | 242,75 | 6 | 6,3 |
| 32712 | 19.05.2024 17:11 | 24743 | 242,64 | 6 | 6,3 |
| 32712 | 19.05.2024 18:11 | 24765 | 242,86 | 6 | 6,3 |
| 32712 | 19.05.2024 19:11 | 24741 | 242,62 | 6 | 6,3 |
| 32712 | 19.05.2024 20:11 | 24763 | 242,84 | 6 | 6,3 |
| 32712 | 19.05.2024 21:11 | 24793 | 243,13 | 6 | 6,3 |
| 32712 | 19.05.2024 22:11 | 24796 | 243,16 | 6 | 6,3 |
| 32712 | 19.05.2024 23:11 | 24814 | 243,34 | 6 | 6,3 |
| 32712 | 20.05.2024 00:11 | 24827 | 243,46 | 6 | 6,3 |
| 32712 | 20.05.2024 01:11 | 24807 | 243,27 | 6 | 6,3 |
| 32712 | 20.05.2024 02:11 | 24807 | 243,27 | 6 | 6,3 |
| 32712 | 20.05.2024 03:11 | 24811 | 243,31 | 6 | 6,3 |
| 32712 | 20.05.2024 04:11 | 24818 | 243,37 | 6 | 6,3 |
| 32712 | 20.05.2024 05:11 | 24809 | 243,29 | 6 | 6,3 |
| 32712 | 20.05.2024 06:11 | 24845 | 243,64 | 6 | 6,3 |
| 32712 | 20.05.2024 07:11 | 24860 | 243,79 | 6 | 6,3 |
| 32712 | 20.05.2024 08:11 | 24843 | 243,62 | 6 | 6,3 |
| 32712 | 20.05.2024 09:11 | 24835 | 243,54 | 6 | 6,3 |
| 32712 | 20.05.2024 10:11 | 24856 | 243,75 | 6 | 6,3 |

| | | | | | |
|---|---|---|---|---|---|
| 32712 | 20.05.2024 11:11 | 24856 | 243,75 | 6 | 6,3 |
| 32712 | 20.05.2024 12:11 | 24859 | 243,78 | 6 | 6,3 |
| 32712 | 20.05.2024 13:11 | 24833 | 243,52 | 6 | 6,3 |
| 32712 | 20.05.2024 14:11 | 24835 | 243,54 | 6 | 6,3 |
| 32712 | 20.05.2024 15:11 | 24827 | 243,46 | 6 | 6,3 |
| 32712 | 20.05.2024 16:11 | 24847 | 243,66 | 6 | 6,3 |
| 32712 | 20.05.2024 17:11 | 24841 | 243,6 | 6 | 6,3 |
| 32712 | 20.05.2024 18:11 | 24831 | 243,5 | 6 | 6,3 |
| 32712 | 20.05.2024 19:11 | 24854 | 243,73 | 6 | 6,3 |
| 32712 | 20.05.2024 20:11 | 24840 | 243,59 | 6 | 6,3 |
| 32712 | 20.05.2024 21:11 | 24853 | 243,72 | 6 | 6,3 |
| 32712 | 20.05.2024 22:11 | 24836 | 243,55 | 6 | 6,3 |
| 32712 | 20.05.2024 23:11 | 24855 | 243,74 | 6 | 6,3 |
| 32712 | 21.05.2024 00:11 | 24848 | 243,67 | 6 | 6,3 |
| 32712 | 21.05.2024 01:11 | 24860 | 243,79 | 6 | 6,3 |
| 32712 | 21.05.2024 02:11 | 24882 | 244 | 6 | 6,3 |
| 32712 | 21.05.2024 03:11 | 24880 | 243,98 | 6 | 6,3 |
| 32712 | 21.05.2024 04:11 | 24877 | 243,95 | 6 | 6,3 |
| 32712 | 21.05.2024 05:11 | 24877 | 243,95 | 6 | 6,3 |
| 32712 | 21.05.2024 06:11 | 24885 | 244,03 | 6 | 6,3 |
| 32712 | 21.05.2024 07:11 | 24894 | 244,12 | 6 | 6,3 |
| 32712 | 21.05.2024 08:11 | 24898 | 244,16 | 6 | 6,3 |
| 32712 | 21.05.2024 09:11 | 24905 | 244,23 | 6 | 6,3 |
| 32712 | 21.05.2024 10:11 | 24888 | 244,06 | 6 | 6,3 |
| 32712 | 21.05.2024 11:11 | 24866 | 243,85 | 6 | 6,3 |
| 32712 | 21.05.2024 12:11 | 24866 | 243,85 | 6 | 6,3 |
| 32712 | 21.05.2024 13:11 | 24862 | 243,81 | 6 | 6,3 |
| 32712 | 21.05.2024 14:11 | 24858 | 243,77 | 6 | 6,3 |
| 32712 | 21.05.2024 15:11 | 24858 | 243,77 | 6 | 6,3 |
| 32712 | 21.05.2024 16:32 | 24844 | 243,63 | 6 | 6,3 |
| 32712 | 22.05.2024 00:32 | 24853 | 243,72 | 6 | 6,3 |
| 32712 | 23.05.2024 00:32 | 24817 | 243,36 | 6 | 6,3 |
| 32712 | 24.05.2024 00:32 | 24846 | 243,65 | 6 | 6,3 |
| 32712 | 25.05.2024 00:32 | 24866 | 243,85 | 6 | 6,3 |
| 32712 | 26.05.2024 00:32 | 24894 | 244,12 | 6 | 6,3 |
| 32712 | 27.05.2024 00:32 | 24883 | 244,01 | 6 | 6,3 |
| 32712 | 28.05.2024 00:32 | 24817 | 243,36 | 6 | 6,3 |
| 32712 | 29.05.2024 00:32 | 24788 | 243,08 | 6 | 6,3 |
| 32712 | 30.05.2024 00:32 | 24776 | 242,96 | 6 | 6,3 |
| 32712 | 31.05.2024 00:32 | 24838 | 243,57 | 6 | 6,3 |
| 32712 | 01.06.2024 00:32 | 24874 | 243,92 | 6 | 6,3 |
| 32712 | 02.06.2024 00:32 | 24867 | 243,86 | 6 | 6,3 |
| 32712 | 03.06.2024 00:32 | 24784 | 243,04 | 6 | 6,3 |
| 32712 | 04.06.2024 00:32 | 24751 | 242,72 | 6 | 6,3 |
| 32712 | 05.06.2024 00:32 | 24669 | 241,91 | 6 | 6,3 |
| 32712 | 06.06.2024 00:32 | 24737 | 242,58 | 6 | 6,3 |
| 32712 | 07.06.2024 00:32 | 24815 | 243,35 | 6 | 6,3 |
| 32712 | 08.06.2024 00:32 | 24802 | 243,22 | 6 | 6,3 |

| | | | | | |
|---|---|---|---|---|---|
| 32712 | 09.06.2024 00:32 | 24693 | 242,15 | 6 | 6,3 |
| 32712 | 10.06.2024 00:32 | 24670 | 241,92 | 6 | 6,3 |
| 32712 | 11.06.2024 00:32 | 24746 | 242,67 | 6 | 6,3 |
| 32712 | 12.06.2024 00:32 | 24823 | 243,42 | 6 | 6,3 |
| 32712 | 13.06.2024 00:32 | 24831 | 243,5 | 6 | 6,3 |
| 32712 | 14.06.2024 00:32 | 24821 | 243,4 | 6 | 6,3 |
| 32712 | 15.06.2024 00:32 | 24867 | 243,86 | 6 | 6,3 |
| 32712 | 16.06.2024 00:32 | 24774 | 242,94 | 6 | 6,3 |
| 32712 | 17.06.2024 00:32 | 24870 | 243,88 | 6 | 6,3 |
| 32712 | 18.06.2024 00:32 | 24873 | 243,91 | 6 | 6,3 |
| 32712 | 19.06.2024 00:32 | 24851 | 243,7 | 6 | 6,3 |
| 32712 | 20.06.2024 00:32 | 24894 | 244,12 | 6 | 6,3 |
| 32712 | 21.06.2024 00:32 | 24900 | 244,18 | 6 | 6,3 |
| 32712 | 22.06.2024 00:32 | 24896 | 244,14 | 6 | 6,3 |
| 32712 | 23.06.2024 00:32 | 24897 | 244,15 | 6 | 6,3 |
| 32712 | 24.06.2024 00:32 | 24931 | 244,48 | 6 | 6,3 |
| 32712 | 25.06.2024 00:32 | 24960 | 244,77 | 6 | 6,3 |
| 32712 | 26.06.2024 00:32 | 24930 | 244,47 | 6 | 6,3 |
| 32712 | 27.06.2024 00:32 | 24907 | 244,25 | 6 | 6,3 |
| 32712 | 28.06.2024 00:32 | 24844 | 243,63 | 6 | 6,3 |
| 32712 | 29.06.2024 00:32 | 24822 | 243,41 | 6 | 6,3 |
| 32712 | 30.06.2024 00:32 | 24882 | 244 | 6 | 6,3 |
| 32712 | 01.07.2024 00:32 | 24856 | 243,75 | 6 | 6,3 |
| 32712 | 02.07.2024 00:32 | 24833 | 243,52 | 6 | 6,3 |
| 32712 | 03.07.2024 00:32 | 24816 | 243,36 | 6 | 6,3 |
| 32712 | 04.07.2024 00:32 | 24780 | 243 | 6 | 6,3 |
| 32712 | 05.07.2024 00:32 | 24734 | 242,55 | 6 | 6,3 |
| 32712 | 06.07.2024 00:32 | 24770 | 242,9 | 6 | 6,3 |
| 32712 | 07.07.2024 00:32 | 24767 | 242,87 | 6 | 6,3 |
| 32712 | 08.07.2024 00:32 | 24914 | 244,32 | 6 | 6,3 |
| 32712 | 09.07.2024 00:32 | 24993 | 245,09 | 6 | 6,3 |
| 32712 | 10.07.2024 00:32 | 25048 | 245,63 | 6 | 6,3 |
| 32712 | 11.07.2024 00:32 | 24953 | 244,7 | 6 | 6,3 |
| 32712 | 12.07.2024 00:32 | 24961 | 244,78 | 6 | 6,3 |
| 32712 | 13.07.2024 00:32 | 24965 | 244,82 | 6 | 6,3 |
| 32712 | 14.07.2024 00:32 | 24913 | 244,31 | 6 | 6,3 |
| 32712 | 15.07.2024 00:32 | 24924 | 244,41 | 6 | 6,3 |
| 32712 | 16.07.2024 00:32 | 24951 | 244,68 | 6 | 6,3 |
| 32712 | 17.07.2024 00:32 | 24936 | 244,53 | 6 | 6,3 |
| 32712 | 18.07.2024 00:32 | 24938 | 244,55 | 6 | 6,3 |
| 32712 | 19.07.2024 00:32 | 24996 | 245,12 | 6 | 6,3 |
| 32712 | 20.07.2024 00:32 | 24997 | 245,13 | 6 | 6,3 |
| 32712 | 21.07.2024 00:32 | 24941 | 244,58 | 6 | 6,3 |
| 32712 | 22.07.2024 00:32 | 24898 | 244,16 | 6 | 6,3 |
| 32712 | 23.07.2024 00:32 | 24915 | 244,33 | 6 | 6,3 |
| 32712 | 24.07.2024 00:32 | 24941 | 244,58 | 6 | 6,3 |
| 32712 | 25.07.2024 00:32 | 24919 | 244,37 | 6 | 6,3 |
| 32712 | 26.07.2024 00:32 | 24849 | 243,68 | 6 | 6,3 |

| | | | | | |
|---|---|---|---|---|---|
| 32712 | 27.07.2024 00:32 | 24877 | 243,95 | 6 | 6,3 |
| 32712 | 28.07.2024 00:32 | 24925 | 244,42 | 6 | 6,3 |
| 32712 | 29.07.2024 00:32 | 25019 | 245,35 | 6 | 6,3 |
| 32712 | 30.07.2024 00:32 | 24981 | 244,97 | 6 | 6,3 |
| 32712 | 31.07.2024 00:32 | 24884 | 244,02 | 6 | 6,3 |
| 32712 | 01.08.2024 00:32 | 24901 | 244,19 | 6 | 6,3 |
| 32712 | 02.08.2024 00:32 | 24902 | 244,2 | 6 | 6,3 |
| 32712 | 03.08.2024 00:32 | 24885 | 244,03 | 6 | 6,3 |
| 32712 | 04.08.2024 00:32 | 24844 | 243,63 | 6 | 6,3 |
| 32712 | 05.08.2024 00:32 | 24849 | 243,68 | 6 | 6,3 |
| 32712 | 06.08.2024 00:32 | 24898 | 244,16 | 6 | 6,3 |
| 32712 | 07.08.2024 00:32 | 24888 | 244,06 | 6 | 6,3 |
| 32712 | 08.08.2024 00:32 | 24833 | 243,52 | 6 | 6,3 |
| 32712 | 09.08.2024 00:32 | 24828 | 243,47 | 6 | 6,3 |
| 32712 | 10.08.2024 00:32 | 24765 | 242,86 | 6 | 6,3 |
| 32712 | 11.08.2024 00:32 | 24830 | 243,49 | 6 | 6,3 |
| 32712 | 12.08.2024 00:32 | 24906 | 244,24 | 6 | 6,3 |
| 32712 | 13.08.2024 00:32 | 24920 | 244,37 | 6 | 6,3 |
| 32712 | 14.08.2024 00:32 | 24921 | 244,38 | 6 | 6,3 |
| 32712 | 15.08.2024 00:32 | 24864 | 243,83 | 6 | 6,3 |
| 32712 | 16.08.2024 00:32 | 24805 | 243,25 | 6 | 6,3 |
| 32712 | 17.08.2024 00:32 | 24818 | 243,37 | 6 | 6,3 |
| 32712 | 18.08.2024 00:32 | 24849 | 243,68 | 6 | 6,3 |
| 32712 | 19.08.2024 00:32 | 24807 | 243,27 | 6 | 6,3 |
| 32712 | 20.08.2024 00:32 | 24892 | 244,1 | 6 | 6,3 |
| 32712 | 21.08.2024 00:32 | 24793 | 243,13 | 6 | 6,3 |
| 32712 | 22.08.2024 00:32 | 24808 | 243,28 | 6 | 6,3 |
| 32712 | 23.08.2024 00:32 | 24771 | 242,91 | 6 | 6,3 |
| 32712 | 24.08.2024 00:32 | 24774 | 242,94 | 6 | 6,3 |
| 32712 | 25.08.2024 00:32 | 24821 | 243,4 | 6 | 6,3 |
| 32712 | 26.08.2024 00:32 | 24892 | 244,1 | 6 | 6,3 |
| 32712 | 27.08.2024 00:32 | 24943 | 244,6 | 6 | 6,3 |
| 32712 | 28.08.2024 00:32 | 24954 | 244,71 | 6 | 6,3 |
| 32712 | 29.08.2024 00:32 | 24961 | 244,78 | 6 | 6,3 |
| 32712 | 30.08.2024 00:32 | 24874 | 243,92 | 6 | 6,3 |
| 32712 | 31.08.2024 00:32 | 24972 | 244,88 | 6 | 6,3 |
| 32712 | 01.09.2024 00:32 | 25035 | 245,5 | 6 | 6,3 |
| 32712 | 02.09.2024 00:32 | 24996 | 245,12 | 6 | 6,3 |
| 32712 | 03.09.2024 00:32 | 24920 | 244,37 | 6 | 6,3 |
| 32712 | 04.09.2024 00:32 | 24968 | 244,85 | 6 | 6,3 |
| 32712 | 05.09.2024 00:32 | 24985 | 245,01 | 6 | 6,3 |
| 32712 | 06.09.2024 00:32 | 25037 | 245,52 | 6 | 6,3 |
| 32712 | 07.09.2024 00:32 | 24953 | 244,7 | 6 | 6,3 |
| 32712 | 08.09.2024 00:32 | 24915 | 244,33 | 6 | 6,3 |
| 32712 | 09.09.2024 00:32 | 24811 | 243,31 | 6 | 6,3 |
| 32712 | 10.09.2024 00:32 | 24678 | 242 | 6 | 6,3 |
| 32712 | 11.09.2024 00:32 | 24657 | 241,8 | 6 | 6,3 |
| 32712 | 12.09.2024 00:32 | 24682 | 242,04 | 6 | 6,3 |

| | | | | | |
|---|---|---|---|---|---|
| 32712 | 13.09.2024 00:32 | 24840 | 243,59 | 6 | 6,3 |
| 32712 | 14.09.2024 00:32 | 24948 | 244,65 | 6 | 6,3 |
| 32712 | 15.09.2024 00:32 | 24978 | 244,94 | 6 | 6,3 |
| 32712 | 16.09.2024 00:32 | 24909 | 244,27 | 6 | 6,3 |
| 32712 | 17.09.2024 00:32 | 25002 | 245,18 | 6 | 6,3 |
| 32712 | 18.09.2024 00:32 | 25019 | 245,35 | 6 | 6,3 |
| 32712 | 19.09.2024 00:32 | 25016 | 245,32 | 6 | 6,3 |
| 32712 | 20.09.2024 00:32 | 24972 | 244,88 | 6 | 6,3 |
| 32712 | 21.09.2024 00:32 | 24928 | 244,45 | 6 | 6,3 |
| 32712 | 22.09.2024 00:32 | 24910 | 244,28 | 6 | 6,3 |
| 32712 | 23.09.2024 00:32 | 24801 | 243,21 | 6 | 6,3 |
| 32712 | 24.09.2024 00:32 | 24715 | 242,36 | 6 | 6,3 |
| 32712 | 25.09.2024 00:32 | 24631 | 241,54 | 6 | 6,3 |
| 32712 | 26.09.2024 00:32 | 24649 | 241,72 | 6 | 6,3 |
| 32712 | 27.09.2024 00:32 | 24590 | 241,14 | 6 | 6,3 |
| 32712 | 28.09.2024 00:32 | 24613 | 241,36 | 6 | 6,3 |
| 32712 | 29.09.2024 00:32 | 24745 | 242,66 | 6 | 6,3 |
| 32712 | 30.09.2024 00:32 | 24860 | 243,79 | 6 | 6,3 |
| 32712 | 01.10.2024 00:32 | 24865 | 243,84 | 6 | 6,3 |
| 32712 | 02.10.2024 00:32 | 24859 | 243,78 | 6 | 6,3 |
| 32712 | 03.10.2024 00:32 | 24834 | 243,53 | 6 | 6,3 |
| 32712 | 04.10.2024 00:32 | 24846 | 243,65 | 6 | 6,3 |
| 32712 | 05.10.2024 00:32 | 24821 | 243,4 | 6 | 6,3 |
| 32712 | 06.10.2024 00:32 | 24718 | 242,39 | 6 | 6,3 |
| 32712 | 07.10.2024 00:32 | 24684 | 242,06 | 6 | 6,3 |
| 32712 | 08.10.2024 00:32 | 24659 | 241,82 | 6 | 6,3 |
| 32712 | 09.10.2024 00:32 | 24625 | 241,48 | 6 | 6,3 |
| 32712 | 10.10.2024 00:32 | 24508 | 240,33 | 6 | 6,3 |
| 32712 | 11.10.2024 00:32 | 24561 | 240,85 | 6 | 6,3 |
| 32712 | 12.10.2024 00:32 | 24651 | 241,74 | 6 | 6,3 |
| 32712 | 13.10.2024 00:32 | 24702 | 242,24 | 6 | 6,3 |
| 32712 | 14.10.2024 00:32 | 24717 | 242,38 | 6 | 6,3 |
| 32712 | 15.10.2024 00:32 | 24802 | 243,22 | 6 | 6,3 |
| 32712 | 16.10.2024 00:32 | 24864 | 243,83 | 6 | 6,3 |
| 32712 | 17.10.2024 00:32 | 24817 | 243,36 | 6 | 6,3 |
| 32712 | 18.10.2024 00:32 | 24747 | 242,68 | 6 | 6,3 |
| 32712 | 19.10.2024 00:32 | 24776 | 242,96 | 6 | 6,3 |
| 32712 | 20.10.2024 00:32 | 24755 | 242,76 | 6 | 6,3 |
| 32712 | 21.10.2024 00:32 | 24664 | 241,86 | 6 | 6,3 |
| 32712 | 22.10.2024 00:32 | 24720 | 242,41 | 6 | 6,3 |
| 32712 | 23.10.2024 00:32 | 24743 | 242,64 | 6 | 6,3 |
| 32712 | 24.10.2024 00:32 | 24791 | 243,11 | 6 | 6,3 |
| 32712 | 25.10.2024 00:32 | 24799 | 243,19 | 6 | 6,3 |
| 32712 | 26.10.2024 00:32 | 24732 | 242,53 | 6 | 6,3 |
| 32712 | 27.10.2024 00:32 | 24678 | 242 | 6 | 6,3 |
| 32712 | 28.10.2024 00:32 | 24691 | 242,13 | 6 | 6,3 |
| 32712 | 29.10.2024 00:32 | 24761 | 242,82 | 6 | 6,3 |
| 32712 | 30.10.2024 00:32 | 24694 | 242,16 | 6 | 6,3 |

| | | | | | |
|---|---|---|---|---|---|
| 32712 | 31.10.2024 00:32 | 24730 | 242,51 | 6 | 6,3 |
| 32712 | 01.11.2024 00:32 | 24517 | 240,42 | 6 | 6,3 |
| 32712 | 02.11.2024 00:32 | 24737 | 242,58 | 6 | 6,3 |
| 32712 | 03.11.2024 00:32 | 24751 | 242,72 | 6 | 6,3 |
| 32712 | 04.11.2024 00:32 | 24810 | 243,3 | 6 | 6,3 |
| 32712 | 05.11.2024 00:32 | 24808 | 243,28 | 6 | 6,3 |
| 32712 | 06.11.2024 00:32 | 24782 | 243,02 | 6 | 6,3 |
| 32712 | 07.11.2024 00:32 | 24825 | 243,44 | 6 | 6,3 |

Pizeometer Scheme
149-13b
Name
Nannestad NVE
Serial Number
35212
Installation Depth m
15
Installation Date
06.03.24
Atmospheric Pressure
No
Longitude
11.027985
Latitude
60.142230
Altitude
172.35

| Date | Time | kPa |
|---|---|---|
| 24-11-25 | 00:09 | 15.66 |
| 24-11-24 | 00:09 | 15.82 |
| 24-11-23 | 00:09 | 15.70 |
| 24-11-22 | 00:09 | 15.63 |
| 24-11-21 | 00:09 | 15.68 |
| 24-11-20 | 00:09 | 15.68 |
| 24-11-19 | 00:09 | 15.68 |
| 24-11-18 | 00:09 | 15.64 |
| 24-11-17 | 00:09 | 15.58 |
| 24-11-16 | 00:09 | 15.69 |
| 24-11-15 | 00:09 | 15.85 |
| 24-11-14 | 00:09 | 15.86 |
| 24-11-13 | 00:09 | 15.98 |
| 24-11-12 | 00:09 | 15.98 |
| 24-11-11 | 00:09 | 15.90 |
| 24-11-10 | 00:09 | 15.96 |
| 24-11-09 | 00:09 | 15.97 |
| 24-11-08 | 00:09 | 15.99 |
| 24-11-07 | 00:09 | 15.91 |
| 24-11-06 | 00:09 | 15.88 |
| 24-11-05 | 00:09 | 15.88 |
| 24-11-04 | 00:09 | 15.88 |
| 24-11-03 | 00:09 | 15.83 |
| 24-11-02 | 00:09 | 15.78 |
| 24-11-01 | 00:09 | 15.55 |
| 24-10-31 | 00:09 | 15.76 |

| | | |
|---|---|---|
| 24-10-30 | 00:09 | 15.70 |
| 24-10-29 | 00:09 | 15.78 |
| 24-10-28 | 00:09 | 15.71 |
| 24-10-27 | 00:09 | 15.71 |
| 24-10-26 | 00:09 | 15.75 |
| 24-10-25 | 00:09 | 15.79 |
| 24-10-24 | 00:09 | 15.79 |
| 24-10-23 | 00:09 | 15.71 |
| 24-10-22 | 00:09 | 15.71 |
| 24-10-21 | 00:09 | 15.62 |
| 24-10-20 | 00:09 | 15.70 |
| 24-10-19 | 00:09 | 15.72 |
| 24-10-18 | 00:09 | 15.69 |
| 24-10-17 | 00:09 | 15.75 |
| 24-10-16 | 00:09 | 15.77 |
| 24-10-15 | 00:09 | 15.7 |
| 24-10-14 | 00:09 | 15.62 |
| 24-10-13 | 00:09 | 15.60 |
| 24-10-12 | 00:09 | 15.56 |
| 24-10-11 | 00:09 | 15.42 |
| 24-10-10 | 00:09 | 15.37 |
| 24-10-09 | 00:09 | 15.48 |
| 24-10-08 | 00:09 | 15.50 |
| 24-10-07 | 00:09 | 15.54 |
| 24-10-06 | 00:09 | 15.58 |
| 24-10-05 | 00:09 | 15.63 |
| 24-10-04 | 00:09 | 15.66 |
| 24-10-03 | 00:09 | 15.66 |
| 24-10-02 | 00:09 | 15.68 |
| 24-10-01 | 00:09 | 15.70 |
| 24-09-30 | 00:09 | 15.68 |
| 24-09-29 | 00:09 | 15.56 |
| 24-09-28 | 00:09 | 15.42 |
| 24-09-27 | 00:09 | 15.39 |
| 24-09-26 | 00:09 | 15.41 |
| 24-09-25 | 00:09 | 15.41 |
| 24-09-24 | 00:09 | 15.50 |
| 24-09-23 | 00:09 | 15.59 |
| 24-09-22 | 00:09 | 15.70 |
| 24-09-21 | 00:09 | 15.73 |
| 24-09-20 | 00:09 | 15.76 |
| 24-09-19 | 00:09 | 15.81 |
| 24-09-18 | 00:09 | 15.81 |
| 24-09-17 | 00:09 | 15.76 |
| 24-09-16 | 00:09 | 15.70 |
| 24-09-15 | 00:09 | 15.74 |
| 24-09-14 | 00:09 | 15.73 |
| 24-09-13 | 00:09 | 15.64 |

| | | |
|---|---|---|
| 24-09-12 | 00:09 | 15.50 |
| 24-09-11 | 00:09 | 15.47 |
| 24-09-10 | 00:09 | 15.50 |
| 24-09-09 | 00:09 | 15.60 |
| 24-09-08 | 00:09 | 15.73 |
| 24-09-07 | 00:09 | 15.78 |
| 24-09-06 | 00:09 | 15.85 |
| 24-09-05 | 00:09 | 15.83 |
| 24-09-04 | 00:09 | 15.76 |
| 24-09-03 | 00:09 | 15.76 |
| 24-09-02 | 00:09 | 15.77 |
| 24-09-01 | 00:09 | 15.86 |
| 24-08-31 | 00:09 | 15.77 |
| 24-08-30 | 00:09 | 15.72 |
| 24-08-29 | 00:09 | 15.82 |
| 24-08-28 | 00:09 | 15.82 |
| 24-08-27 | 00:09 | 15.80 |
| 24-08-26 | 00:09 | 15.76 |
| 24-08-25 | 00:09 | 15.68 |
| 24-08-24 | 00:09 | 15.62 |
| 24-08-23 | 00:09 | 15.62 |
| 24-08-22 | 00:09 | 15.69 |
| 24-08-21 | 00:09 | 15.69 |
| 24-08-20 | 00:09 | 15.75 |
| 24-08-19 | 00:09 | 15.70 |
| 24-08-18 | 00:09 | 15.72 |
| 24-08-17 | 00:09 | 15.71 |
| 24-08-16 | 00:09 | 15.67 |
| 24-08-15 | 00:09 | 15.76 |
| 24-08-14 | 00:09 | 15.80 |
| 24-08-13 | 00:09 | 15.81 |
| 24-08-12 | 00:09 | 15.81 |
| 24-08-11 | 00:09 | 15.72 |
| 24-08-10 | 00:09 | 15.65 |
| 24-08-09 | 00:09 | 15.72 |
| 24-08-08 | 00:09 | 15.71 |
| 24-08-07 | 00:09 | 15.77 |
| 24-08-06 | 00:09 | 15.80 |
| 24-08-05 | 00:09 | 15.76 |
| 24-08-04 | 00:09 | 15.75 |
| 24-08-03 | 00:09 | 15.78 |
| 24-08-02 | 00:09 | 15.83 |
| 24-08-01 | 00:09 | 15.84 |
| 24-07-31 | 00:09 | 15.84 |
| 24-07-30 | 00:09 | 15.95 |
| 24-07-29 | 00:09 | 15.98 |
| 24-07-28 | 00:09 | 15.90 |
| 24-07-27 | 00:09 | 15.87 |

| | | |
|---|---|---|
| 24-07-26 | 00:09 | 15.87 |
| 24-07-25 | 00:09 | 15.91 |
| 24-07-24 | 00:09 | 15.93 |
| 24-07-23 | 00:09 | 15.94 |
| 24-07-22 | 00:09 | 15.94 |
| 24-07-21 | 00:09 | 15.99 |
| 24-07-20 | 00:09 | 16.04 |
| 24-07-19 | 00:09 | 16.08 |
| 24-07-18 | 00:09 | 16.02 |
| 24-07-17 | 00:09 | 16.05 |
| 24-07-16 | 00:09 | 16.06 |
| 24-07-15 | 00:09 | 16.04 |
| 24-07-14 | 00:09 | 16.05 |
| 24-07-13 | 00:09 | 16.13 |
| 24-07-12 | 00:09 | 16.12 |
| 24-07-11 | 00:09 | 16.12 |
| 24-07-10 | 00:09 | 16.2 |
| 24-07-09 | 00:09 | 16.16 |
| 24-07-08 | 00:09 | 16.08 |
| 24-07-07 | 00:09 | 15.90 |
| 24-07-06 | 00:09 | 15.92 |
| 24-07-05 | 00:09 | 15.91 |
| 24-07-04 | 00:09 | 15.96 |
| 24-07-03 | 00:09 | 16.00 |
| 24-07-02 | 00:09 | 16.03 |
| 24-07-01 | 00:09 | 16.07 |
| 24-06-30 | 00:09 | 16.12 |
| 24-06-29 | 00:09 | 16.08 |
| 24-06-28 | 00:09 | 16.08 |
| 24-06-27 | 00:09 | 16.16 |
| 24-06-26 | 00:09 | 16.2 |
| 24-06-25 | 00:09 | 16.24 |
| 24-06-24 | 00:09 | 16.21 |
| 24-06-23 | 00:09 | 16.19 |
| 24-06-22 | 00:09 | 16.20 |
| 24-06-21 | 00:09 | 16.23 |
| 24-06-20 | 00:09 | 16.23 |
| 24-06-19 | 00:09 | 16.20 |
| 24-06-18 | 00:09 | 16.22 |
| 24-06-17 | 00:09 | 16.23 |
| 24-06-16 | 00:09 | 16.16 |
| 24-06-15 | 00:09 | 16.25 |
| 24-06-14 | 00:09 | 16.24 |
| 24-06-13 | 00:09 | 16.23 |
| 24-06-12 | 00:09 | 16.22 |
| 24-06-11 | 00:09 | 16.17 |
| 24-06-10 | 00:09 | 16.06 |
| 24-06-09 | 00:09 | 16.10 |

| | | |
|---|---|---|
| 24-06-08 | 00:09 | 16.22 |
| 24-06-07 | 00:09 | 16.23 |
| 24-06-06 | 00:09 | 16.19 |
| 24-06-05 | 00:09 | 16.12 |
| 24-06-04 | 00:09 | 16.17 |
| 24-06-03 | 00:09 | 16.21 |
| 24-06-02 | 00:09 | 16.28 |
| 24-06-01 | 00:09 | 16.28 |
| 24-05-31 | 00:09 | 16.25 |
| 24-05-30 | 00:09 | 16.21 |
| 24-05-29 | 00:09 | 16.20 |
| 24-05-28 | 00:09 | 16.25 |
| 24-05-27 | 00:09 | 16.27 |
| 24-05-26 | 00:09 | 16.29 |
| 24-05-25 | 00:09 | 16.28 |
| 24-05-24 | 00:09 | 16.25 |
| 24-05-23 | 00:09 | 16.26 |
| 24-05-22 | 00:09 | 16.28 |
| 24-05-21 | 00:09 | 16.28 |
| 24-05-20 | 00:09 | 16.24 |
| 24-05-19 | 00:09 | 16.20 |
| 24-05-18 | 00:09 | 16.26 |
| 24-05-17 | 00:09 | 16.29 |
| 24-05-16 | 00:09 | 16.27 |
| 24-05-15 | 00:09 | 16.26 |
| 24-05-14 | 00:09 | 16.27 |
| 24-05-13 | 00:09 | 16.30 |
| 24-05-12 | 00:09 | 16.32 |
| 24-05-11 | 00:09 | 16.30 |
| 24-05-10 | 00:09 | 16.26 |
| 24-05-09 | 00:09 | 16.31 |
| 24-05-08 | 00:26 | 16.28 |
| 24-05-07 | 00:26 | 16.26 |
| 24-05-06 | 00:26 | 16.16 |
| 24-05-05 | 00:26 | 16.18 |
| 24-05-04 | 00:26 | 16.24 |
| 24-05-03 | 00:26 | 16.27 |
| 24-05-02 | 00:26 | 16.30 |
| 24-05-01 | 00:26 | 16.32 |
| 24-04-30 | 00:26 | 16.29 |
| 24-04-29 | 00:26 | 16.16 |
| 24-04-28 | 00:26 | 16.19 |
| 24-04-27 | 00:26 | 16.12 |
| 24-04-26 | 00:26 | 16.08 |
| 24-04-25 | 00:26 | 16.06 |
| 24-04-24 | 00:26 | 16.10 |
| 24-04-23 | 00:26 | 16.15 |
| 24-04-22 | 00:26 | 16.28 |

| | | |
|---|---|---|
| 24-04-21 | 00:26 | 16.24 |
| 24-04-20 | 00:26 | 16.10 |
| 24-04-19 | 00:26 | 16.08 |
| 24-04-18 | 00:26 | 16.12 |
| 24-04-17 | 00:26 | 16.04 |
| 24-04-16 | 00:26 | 16.00 |
| 24-04-15 | 00:26 | 16.05 |
| 24-04-14 | 00:26 | 15.95 |
| 24-04-13 | 00:26 | 16.1 |
| 24-04-12 | 00:26 | 16.16 |
| 24-04-11 | 00:26 | 16.13 |
| 24-04-10 | 00:26 | 16.04 |
| 24-04-09 | 00:26 | 16.08 |
| 24-04-08 | 00:26 | 16.04 |
| 24-04-07 | 00:26 | 16.02 |
| 24-04-06 | 00:26 | 16.02 |
| 24-04-05 | 00:26 | 16.04 |
| 24-04-04 | 00:26 | 16.12 |
| 24-04-03 | 00:26 | 16.06 |
| 24-04-02 | 00:26 | 16.03 |
| 24-04-01 | 00:26 | 16.01 |
| 24-03-31 | 00:26 | 16.03 |
| 24-03-30 | 00:26 | 15.96 |
| 24-03-29 | 00:26 | 15.84 |
| 24-03-28 | 00:26 | 15.94 |
| 24-03-27 | 00:26 | 15.97 |
| 24-03-26 | 00:26 | 16.02 |
| 24-03-25 | 00:26 | 16.00 |
| 24-03-24 | 00:26 | 15.94 |
| 24-03-23 | 00:26 | 15.95 |
| 24-03-22 | 00:26 | 16.06 |
| 24-03-21 | 00:26 | 16.18 |
| 24-03-20 | 00:26 | 16.17 |
| 24-03-19 | 00:26 | 16.23 |
| 24-03-18 | 00:26 | 16.29 |
| 24-03-17 | 00:26 | 16.24 |
| 24-03-16 | 00:26 | 16.00 |
| 24-03-15 | 00:26 | 16.04 |
| 24-03-14 | 00:26 | 16.06 |
| 24-03-13 | 00:26 | 16.21 |
| 24-03-12 | 00:26 | 16.30 |
| 24-03-11 | 00:26 | 16.38 |
| 24-03-10 | 00:26 | 16.46 |
| 24-03-09 | 00:26 | 16.61 |
| 24-03-08 | 00:26 | 17.02 |
| 24-03-07 | 00:26 | 18.7 |
| 24-03-06 | 23:26 | 18.87 |
| 24-03-06 | 22:26 | 19.07 |

| | | |
|---|---|---|
| 24-03-06 | 21:26 | 19.29 |
| 24-03-06 | 20:26 | 19.57 |
| 24-03-06 | 19:26 | 19.89 |
| 24-03-06 | 18:26 | 20.28 |
| 24-03-06 | 17:26 | 20.76 |
| 24-03-06 | 16:26 | 21.36 |
| 24-03-06 | 15:26 | 22.15 |
| 24-03-06 | 14:26 | 23.23 |
| 24-03-06 | 13:26 | 24.69 |
| 24-03-06 | 12:26 | 26.87 |
| 24-03-06 | 11:26 | 30.35 |

Pizeometer Scheme
504-1
Name
Nannestad NVE
Serial Number
35193
Installation Depth m
20
Installation Date
14.03.2024
Atmospheric Pressure
No
Longitude
11.026349
Latitude
60.168450
Altitude
142.1

| Serial | Date Time | mmH2O | kPa | °C | Volt |
|---|---|---|---|---|---|
| 35193 | 14.03.2024 15:07 | 28676 | 281,21 | 7 | 6,5 |
| 35193 | 14.03.2024 16:07 | 25463 | 249,7 | 7 | 6,6 |
| 35193 | 14.03.2024 17:07 | 24302 | 238,31 | 7 | 6,6 |
| 35193 | 14.03.2024 18:07 | 23806 | 233,45 | 7 | 6,6 |
| 35193 | 14.03.2024 19:07 | 23542 | 230,86 | 7 | 6,6 |
| 35193 | 14.03.2024 20:07 | 23376 | 229,23 | 7 | 6,6 |
| 35193 | 14.03.2024 21:07 | 23274 | 228,23 | 7 | 6,6 |
| 35193 | 14.03.2024 22:07 | 23196 | 227,47 | 7 | 6,6 |
| 35193 | 14.03.2024 23:07 | 23140 | 226,92 | 7 | 6,6 |
| 35193 | 15.03.2024 00:07 | 23097 | 226,5 | 7 | 6,6 |
| 35193 | 15.03.2024 01:07 | 23065 | 226,18 | 7 | 6,6 |
| 35193 | 15.03.2024 02:07 | 23033 | 225,87 | 7 | 6,6 |
| 35193 | 15.03.2024 03:07 | 22999 | 225,54 | 7 | 6,6 |
| 35193 | 15.03.2024 04:07 | 22976 | 225,31 | 7 | 6,6 |
| 35193 | 15.03.2024 05:07 | 22958 | 225,13 | 7 | 6,6 |
| 35193 | 15.03.2024 06:07 | 22938 | 224,94 | 7 | 6,6 |
| 35193 | 15.03.2024 07:07 | 22919 | 224,75 | 7 | 6,6 |
| 35193 | 15.03.2024 08:07 | 22904 | 224,61 | 7 | 6,6 |
| 35193 | 15.03.2024 09:07 | 22894 | 224,51 | 7 | 6,6 |
| 35193 | 15.03.2024 10:07 | 22874 | 224,31 | 7 | 6,6 |
| 35193 | 15.03.2024 11:07 | 22859 | 224,16 | 7 | 6,6 |
| 35193 | 15.03.2024 12:07 | 22845 | 224,03 | 7 | 6,6 |

| | | | | | |
|---|---|---|---|---|---|
| 35193 | 15.03.2024 13:07 | 22842 | 224 | 7 | 6,6 |
| 35193 | 15.03.2024 14:07 | 22831 | 223,89 | 7 | 6,6 |
| 35193 | 15.03.2024 15:07 | 22823 | 223,81 | 7 | 6,6 |
| 35193 | 15.03.2024 16:07 | 22818 | 223,76 | 7 | 6,6 |
| 35193 | 15.03.2024 17:07 | 22817 | 223,75 | 7 | 6,6 |
| 35193 | 15.03.2024 18:07 | 22810 | 223,68 | 7 | 6,6 |
| 35193 | 15.03.2024 19:07 | 22806 | 223,64 | 7 | 6,6 |
| 35193 | 15.03.2024 20:07 | 22797 | 223,56 | 7 | 6,6 |
| 35193 | 15.03.2024 21:07 | 22785 | 223,44 | 7 | 6,6 |
| 35193 | 15.03.2024 22:07 | 22785 | 223,44 | 7 | 6,6 |
| 35193 | 15.03.2024 23:07 | 22780 | 223,39 | 7 | 6,6 |
| 35193 | 16.03.2024 00:07 | 22775 | 223,34 | 7 | 6,6 |
| 35193 | 16.03.2024 01:07 | 22767 | 223,26 | 7 | 6,6 |
| 35193 | 16.03.2024 02:07 | 22759 | 223,18 | 7 | 6,6 |
| 35193 | 16.03.2024 03:07 | 22757 | 223,16 | 7 | 6,6 |
| 35193 | 16.03.2024 04:07 | 22752 | 223,11 | 7 | 6,6 |
| 35193 | 16.03.2024 05:07 | 22757 | 223,16 | 7 | 6,6 |
| 35193 | 16.03.2024 06:07 | 22767 | 223,26 | 7 | 6,6 |
| 35193 | 16.03.2024 07:07 | 22770 | 223,29 | 7 | 6,6 |
| 35193 | 16.03.2024 08:07 | 22784 | 223,43 | 7 | 6,6 |
| 35193 | 16.03.2024 09:07 | 22795 | 223,54 | 7 | 6,6 |
| 35193 | 16.03.2024 10:07 | 22809 | 223,67 | 7 | 6,6 |
| 35193 | 16.03.2024 11:07 | 22821 | 223,79 | 7 | 6,6 |
| 35193 | 16.03.2024 12:07 | 22840 | 223,98 | 7 | 6,6 |
| 35193 | 16.03.2024 13:07 | 22854 | 224,12 | 7 | 6,6 |
| 35193 | 16.03.2024 14:07 | 22853 | 224,11 | 7 | 6,6 |
| 35193 | 16.03.2024 15:07 | 22874 | 224,31 | 7 | 6,6 |
| 35193 | 16.03.2024 16:07 | 22888 | 224,45 | 7 | 6,6 |
| 35193 | 16.03.2024 17:07 | 22880 | 224,37 | 7 | 6,6 |
| 35193 | 16.03.2024 18:07 | 22899 | 224,56 | 7 | 6,6 |
| 35193 | 16.03.2024 19:07 | 22904 | 224,61 | 7 | 6,6 |
| 35193 | 16.03.2024 20:07 | 22916 | 224,72 | 7 | 6,6 |
| 35193 | 16.03.2024 21:07 | 22930 | 224,86 | 7 | 6,6 |
| 35193 | 16.03.2024 22:07 | 22934 | 224,9 | 7 | 6,6 |
| 35193 | 16.03.2024 23:07 | 22937 | 224,93 | 7 | 6,6 |
| 35193 | 17.03.2024 00:07 | 22948 | 225,04 | 7 | 6,6 |
| 35193 | 17.03.2024 01:07 | 22953 | 225,09 | 7 | 6,6 |
| 35193 | 17.03.2024 02:07 | 22955 | 225,11 | 7 | 6,6 |
| 35193 | 17.03.2024 03:07 | 22963 | 225,18 | 7 | 6,6 |
| 35193 | 17.03.2024 04:07 | 22969 | 225,24 | 7 | 6,6 |
| 35193 | 17.03.2024 05:07 | 22969 | 225,24 | 7 | 6,6 |
| 35193 | 17.03.2024 06:07 | 22972 | 225,27 | 7 | 6,6 |
| 35193 | 17.03.2024 07:07 | 22985 | 225,4 | 7 | 6,6 |
| 35193 | 17.03.2024 08:07 | 22995 | 225,5 | 7 | 6,6 |
| 35193 | 17.03.2024 09:07 | 22993 | 225,48 | 7 | 6,6 |
| 35193 | 17.03.2024 10:07 | 22992 | 225,47 | 7 | 6,6 |
| 35193 | 17.03.2024 11:07 | 22992 | 225,47 | 7 | 6,6 |
| 35193 | 17.03.2024 12:07 | 22992 | 225,47 | 7 | 6,6 |

| | | | | | |
|---|---|---|---|---|---|
| 35193 | 17.03.2024 13:07 | 22986 | 225,41 | 7 | 6,6 |
| 35193 | 17.03.2024 14:07 | 22977 | 225,32 | 7 | 6,6 |
| 35193 | 17.03.2024 15:07 | 22978 | 225,33 | 7 | 6,6 |
| 35193 | 17.03.2024 16:07 | 22979 | 225,34 | 7 | 6,6 |
| 35193 | 17.03.2024 17:07 | 22976 | 225,31 | 7 | 6,6 |
| 35193 | 17.03.2024 18:07 | 22971 | 225,26 | 7 | 6,6 |
| 35193 | 17.03.2024 19:07 | 22974 | 225,29 | 7 | 6,6 |
| 35193 | 17.03.2024 20:07 | 22979 | 225,34 | 7 | 6,6 |
| 35193 | 17.03.2024 21:07 | 22971 | 225,26 | 7 | 6,6 |
| 35193 | 17.03.2024 22:07 | 22967 | 225,22 | 7 | 6,6 |
| 35193 | 17.03.2024 23:07 | 22964 | 225,19 | 7 | 6,6 |
| 35193 | 18.03.2024 00:07 | 22960 | 225,15 | 7 | 6,6 |
| 35193 | 18.03.2024 01:07 | 22964 | 225,19 | 7 | 6,6 |
| 35193 | 18.03.2024 02:07 | 22958 | 225,13 | 7 | 6,6 |
| 35193 | 18.03.2024 03:07 | 22950 | 225,06 | 7 | 6,6 |
| 35193 | 18.03.2024 04:07 | 22942 | 224,98 | 7 | 6,6 |
| 35193 | 18.03.2024 05:07 | 22949 | 225,05 | 7 | 6,6 |
| 35193 | 18.03.2024 06:07 | 22936 | 224,92 | 7 | 6,6 |
| 35193 | 18.03.2024 07:07 | 22942 | 224,98 | 7 | 6,6 |
| 35193 | 18.03.2024 08:07 | 22942 | 224,98 | 7 | 6,6 |
| 35193 | 18.03.2024 09:07 | 22935 | 224,91 | 7 | 6,6 |
| 35193 | 18.03.2024 10:07 | 22936 | 224,92 | 7 | 6,6 |
| 35193 | 18.03.2024 11:07 | 22925 | 224,81 | 7 | 6,6 |
| 35193 | 18.03.2024 12:07 | 22924 | 224,8 | 7 | 6,6 |
| 35193 | 18.03.2024 13:07 | 22930 | 224,86 | 7 | 6,6 |
| 35193 | 18.03.2024 14:07 | 22921 | 224,77 | 7 | 6,6 |
| 35193 | 18.03.2024 15:07 | 22919 | 224,75 | 7 | 6,6 |
| 35193 | 18.03.2024 16:07 | 22909 | 224,65 | 7 | 6,6 |
| 35193 | 18.03.2024 17:07 | 22914 | 224,7 | 7 | 6,6 |
| 35193 | 18.03.2024 18:07 | 22906 | 224,62 | 7 | 6,6 |
| 35193 | 18.03.2024 19:07 | 22901 | 224,58 | 7 | 6,6 |
| 35193 | 18.03.2024 20:07 | 22907 | 224,63 | 7 | 6,6 |
| 35193 | 18.03.2024 21:07 | 22903 | 224,6 | 7 | 6,6 |
| 35193 | 18.03.2024 22:07 | 22902 | 224,59 | 7 | 6,6 |
| 35193 | 18.03.2024 23:07 | 22910 | 224,66 | 7 | 6,6 |
| 35193 | 19.03.2024 00:07 | 22900 | 224,57 | 7 | 6,6 |
| 35193 | 19.03.2024 01:07 | 22895 | 224,52 | 7 | 6,6 |
| 35193 | 19.03.2024 02:07 | 22886 | 224,43 | 7 | 6,6 |
| 35193 | 19.03.2024 03:07 | 22891 | 224,48 | 7 | 6,6 |
| 35193 | 19.03.2024 04:07 | 22881 | 224,38 | 7 | 6,6 |
| 35193 | 19.03.2024 05:07 | 22881 | 224,38 | 7 | 6,6 |
| 35193 | 19.03.2024 06:07 | 22880 | 224,37 | 7 | 6,6 |
| 35193 | 19.03.2024 07:07 | 22884 | 224,41 | 7 | 6,6 |
| 35193 | 19.03.2024 08:07 | 22879 | 224,36 | 7 | 6,6 |
| 35193 | 19.03.2024 09:07 | 22882 | 224,39 | 7 | 6,6 |
| 35193 | 19.03.2024 10:07 | 22871 | 224,28 | 7 | 6,6 |
| 35193 | 19.03.2024 11:07 | 22874 | 224,31 | 7 | 6,6 |
| 35193 | 19.03.2024 12:07 | 22874 | 224,31 | 7 | 6,6 |

| | | | | | |
|---|---|---|---|---|---|
| 35193 | 19.03.2024 13:07 | 22865 | 224,22 | 7 | 6,6 |
| 35193 | 19.03.2024 14:07 | 22860 | 224,17 | 7 | 6,6 |
| 35193 | 19.03.2024 15:07 | 22859 | 224,16 | 7 | 6,6 |
| 35193 | 19.03.2024 16:07 | 22856 | 224,13 | 7 | 6,6 |
| 35193 | 19.03.2024 17:07 | 22846 | 224,04 | 7 | 6,6 |
| 35193 | 19.03.2024 18:07 | 22850 | 224,08 | 7 | 6,6 |
| 35193 | 19.03.2024 19:07 | 22841 | 223,99 | 7 | 6,6 |
| 35193 | 19.03.2024 20:07 | 22838 | 223,96 | 7 | 6,6 |
| 35193 | 19.03.2024 21:07 | 22839 | 223,97 | 7 | 6,6 |
| 35193 | 19.03.2024 22:07 | 22833 | 223,91 | 7 | 6,6 |
| 35193 | 19.03.2024 23:07 | 22825 | 223,83 | 7 | 6,6 |
| 35193 | 20.03.2024 00:07 | 22828 | 223,86 | 7 | 6,6 |
| 35193 | 20.03.2024 01:07 | 22813 | 223,71 | 7 | 6,6 |
| 35193 | 20.03.2024 02:07 | 22813 | 223,71 | 7 | 6,6 |
| 35193 | 20.03.2024 03:07 | 22812 | 223,7 | 7 | 6,6 |
| 35193 | 20.03.2024 04:07 | 22810 | 223,68 | 7 | 6,6 |
| 35193 | 20.03.2024 05:07 | 22811 | 223,69 | 7 | 6,6 |
| 35193 | 20.03.2024 06:07 | 22813 | 223,71 | 7 | 6,6 |
| 35193 | 20.03.2024 07:07 | 22811 | 223,69 | 7 | 6,6 |
| 35193 | 20.03.2024 08:07 | 22815 | 223,73 | 7 | 6,6 |
| 35193 | 20.03.2024 09:07 | 22816 | 223,74 | 7 | 6,6 |
| 35193 | 20.03.2024 10:07 | 22816 | 223,74 | 7 | 6,6 |
| 35193 | 20.03.2024 11:07 | 22815 | 223,73 | 7 | 6,6 |
| 35193 | 20.03.2024 12:07 | 22817 | 223,75 | 7 | 6,6 |
| 35193 | 20.03.2024 13:07 | 22812 | 223,7 | 7 | 6,6 |
| 35193 | 20.03.2024 14:07 | 22819 | 223,77 | 7 | 6,6 |
| 35193 | 20.03.2024 15:07 | 22818 | 223,76 | 7 | 6,6 |
| 35193 | 20.03.2024 16:07 | 22816 | 223,74 | 7 | 6,6 |
| 35193 | 20.03.2024 17:07 | 22820 | 223,78 | 7 | 6,6 |
| 35193 | 20.03.2024 18:07 | 22818 | 223,76 | 7 | 6,6 |
| 35193 | 20.03.2024 19:07 | 22815 | 223,73 | 7 | 6,6 |
| 35193 | 20.03.2024 20:07 | 22816 | 223,74 | 7 | 6,6 |
| 35193 | 20.03.2024 21:07 | 22812 | 223,7 | 7 | 6,6 |
| 35193 | 20.03.2024 22:07 | 22814 | 223,72 | 7 | 6,6 |
| 35193 | 20.03.2024 23:07 | 22818 | 223,76 | 7 | 6,6 |
| 35193 | 21.03.2024 00:07 | 22818 | 223,76 | 7 | 6,6 |
| 35193 | 21.03.2024 01:07 | 22815 | 223,73 | 7 | 6,6 |
| 35193 | 21.03.2024 02:07 | 22823 | 223,81 | 7 | 6,6 |
| 35193 | 21.03.2024 03:07 | 22817 | 223,75 | 7 | 6,6 |
| 35193 | 21.03.2024 04:07 | 22815 | 223,73 | 7 | 6,6 |
| 35193 | 21.03.2024 05:07 | 22815 | 223,73 | 7 | 6,6 |
| 35193 | 21.03.2024 06:07 | 22810 | 223,68 | 7 | 6,6 |
| 35193 | 21.03.2024 07:07 | 22811 | 223,69 | 7 | 6,6 |
| 35193 | 21.03.2024 08:07 | 22823 | 223,81 | 7 | 6,6 |
| 35193 | 21.03.2024 09:07 | 22820 | 223,78 | 7 | 6,6 |
| 35193 | 21.03.2024 10:07 | 22810 | 223,68 | 7 | 6,6 |
| 35193 | 21.03.2024 11:07 | 22800 | 223,59 | 7 | 6,6 |
| 35193 | 21.03.2024 12:07 | 22803 | 223,61 | 7 | 6,6 |

| | | | | | |
|---|---|---|---|---|---|
| 35193 | 21.03.2024 13:07 | 22798 | 223,57 | 7 | 6,6 |
| 35193 | 21.03.2024 14:07 | 22783 | 223,42 | 7 | 6,6 |
| 35193 | 21.03.2024 15:07 | 22770 | 223,29 | 7 | 6,6 |
| 35193 | 21.03.2024 16:07 | 22765 | 223,24 | 7 | 6,6 |
| 35193 | 21.03.2024 17:07 | 22761 | 223,2 | 7 | 6,6 |
| 35193 | 21.03.2024 18:07 | 22755 | 223,14 | 7 | 6,6 |
| 35193 | 21.03.2024 19:07 | 22745 | 223,05 | 7 | 6,6 |
| 35193 | 21.03.2024 20:07 | 22737 | 222,97 | 7 | 6,6 |
| 35193 | 21.03.2024 21:07 | 22728 | 222,88 | 7 | 6,6 |
| 35193 | 21.03.2024 22:07 | 22730 | 222,9 | 7 | 6,6 |
| 35193 | 21.03.2024 23:07 | 22706 | 222,66 | 7 | 6,6 |
| 35193 | 22.03.2024 00:07 | 22691 | 222,52 | 7 | 6,6 |
| 35193 | 22.03.2024 01:07 | 22681 | 222,42 | 7 | 6,6 |
| 35193 | 22.03.2024 02:07 | 22675 | 222,36 | 7 | 6,6 |
| 35193 | 22.03.2024 03:07 | 22666 | 222,27 | 7 | 6,6 |
| 35193 | 22.03.2024 04:07 | 22662 | 222,23 | 7 | 6,6 |
| 35193 | 22.03.2024 05:07 | 22654 | 222,15 | 7 | 6,6 |
| 35193 | 22.03.2024 06:07 | 22651 | 222,12 | 7 | 6,6 |
| 35193 | 22.03.2024 07:07 | 22640 | 222,02 | 7 | 6,6 |
| 35193 | 22.03.2024 08:07 | 22637 | 221,99 | 7 | 6,6 |
| 35193 | 22.03.2024 09:07 | 22631 | 221,93 | 7 | 6,6 |
| 35193 | 22.03.2024 10:07 | 22617 | 221,79 | 7 | 6,6 |
| 35193 | 22.03.2024 11:07 | 22613 | 221,75 | 7 | 6,6 |
| 35193 | 22.03.2024 12:07 | 22609 | 221,71 | 7 | 6,6 |
| 35193 | 22.03.2024 13:07 | 22599 | 221,61 | 7 | 6,6 |
| 35193 | 22.03.2024 14:07 | 22600 | 221,62 | 7 | 6,6 |
| 35193 | 22.03.2024 15:07 | 22588 | 221,51 | 7 | 6,6 |
| 35193 | 22.03.2024 16:07 | 22588 | 221,51 | 7 | 6,6 |
| 35193 | 22.03.2024 17:07 | 22590 | 221,53 | 7 | 6,6 |
| 35193 | 22.03.2024 18:07 | 22595 | 221,58 | 7 | 6,6 |
| 35193 | 22.03.2024 19:07 | 22595 | 221,58 | 7 | 6,6 |
| 35193 | 22.03.2024 20:07 | 22606 | 221,68 | 7 | 6,6 |
| 35193 | 22.03.2024 21:07 | 22602 | 221,64 | 7 | 6,6 |
| 35193 | 22.03.2024 22:07 | 22587 | 221,5 | 7 | 6,6 |
| 35193 | 22.03.2024 23:07 | 22600 | 221,62 | 7 | 6,6 |
| 35193 | 23.03.2024 00:07 | 22588 | 221,51 | 7 | 6,6 |
| 35193 | 23.03.2024 01:07 | 22584 | 221,47 | 7 | 6,6 |
| 35193 | 23.03.2024 02:07 | 22588 | 221,51 | 7 | 6,6 |
| 35193 | 23.03.2024 03:07 | 22574 | 221,37 | 7 | 6,6 |
| 35193 | 23.03.2024 04:07 | 22577 | 221,4 | 7 | 6,6 |
| 35193 | 23.03.2024 05:07 | 22574 | 221,37 | 7 | 6,6 |
| 35193 | 23.03.2024 06:07 | 22570 | 221,33 | 7 | 6,6 |
| 35193 | 23.03.2024 07:07 | 22565 | 221,28 | 7 | 6,6 |
| 35193 | 23.03.2024 08:07 | 22566 | 221,29 | 7 | 6,6 |
| 35193 | 23.03.2024 09:07 | 22561 | 221,24 | 7 | 6,6 |
| 35193 | 23.03.2024 10:07 | 22562 | 221,25 | 7 | 6,6 |
| 35193 | 23.03.2024 11:07 | 22554 | 221,17 | 7 | 6,6 |
| 35193 | 23.03.2024 12:07 | 22559 | 221,22 | 7 | 6,6 |

| | | | | | |
|---|---|---|---|---|---|
| 35193 | 23.03.2024 13:07 | 22558 | 221,21 | 7 | 6,6 |
| 35193 | 23.03.2024 14:07 | 22555 | 221,18 | 7 | 6,6 |
| 35193 | 23.03.2024 15:07 | 22558 | 221,21 | 7 | 6,6 |
| 35193 | 23.03.2024 16:07 | 22559 | 221,22 | 7 | 6,6 |
| 35193 | 23.03.2024 17:07 | 22560 | 221,23 | 7 | 6,6 |
| 35193 | 23.03.2024 18:07 | 22561 | 221,24 | 7 | 6,6 |
| 35193 | 23.03.2024 19:07 | 22563 | 221,26 | 7 | 6,6 |
| 35193 | 23.03.2024 20:07 | 22554 | 221,17 | 7 | 6,6 |
| 35193 | 23.03.2024 21:07 | 22561 | 221,24 | 7 | 6,6 |
| 35193 | 23.03.2024 22:07 | 22562 | 221,25 | 7 | 6,6 |
| 35193 | 23.03.2024 23:07 | 22561 | 221,24 | 7 | 6,6 |
| 35193 | 24.03.2024 00:07 | 22563 | 221,26 | 7 | 6,6 |
| 35193 | 24.03.2024 01:07 | 22561 | 221,24 | 7 | 6,6 |
| 35193 | 24.03.2024 02:07 | 22560 | 221,23 | 7 | 6,6 |
| 35193 | 24.03.2024 03:07 | 22567 | 221,3 | 7 | 6,6 |
| 35193 | 24.03.2024 04:07 | 22566 | 221,29 | 7 | 6,6 |
| 35193 | 24.03.2024 05:07 | 22569 | 221,32 | 7 | 6,6 |
| 35193 | 24.03.2024 06:07 | 22570 | 221,33 | 7 | 6,6 |
| 35193 | 24.03.2024 07:07 | 22577 | 221,4 | 7 | 6,6 |
| 35193 | 24.03.2024 08:07 | 22580 | 221,43 | 7 | 6,6 |
| 35193 | 24.03.2024 09:07 | 22582 | 221,45 | 7 | 6,6 |
| 35193 | 24.03.2024 10:07 | 22590 | 221,53 | 7 | 6,6 |
| 35193 | 24.03.2024 11:07 | 22588 | 221,51 | 7 | 6,6 |
| 35193 | 24.03.2024 12:07 | 22591 | 221,54 | 7 | 6,6 |
| 35193 | 24.03.2024 13:07 | 22588 | 221,51 | 7 | 6,6 |
| 35193 | 24.03.2024 14:07 | 22594 | 221,57 | 7 | 6,6 |
| 35193 | 24.03.2024 15:07 | 22596 | 221,58 | 7 | 6,6 |
| 35193 | 24.03.2024 16:07 | 22599 | 221,61 | 7 | 6,6 |
| 35193 | 24.03.2024 17:07 | 22604 | 221,66 | 7 | 6,6 |
| 35193 | 24.03.2024 18:07 | 22610 | 221,72 | 7 | 6,6 |
| 35193 | 24.03.2024 19:07 | 22616 | 221,78 | 7 | 6,6 |
| 35193 | 24.03.2024 20:07 | 22625 | 221,87 | 7 | 6,6 |
| 35193 | 24.03.2024 21:07 | 22620 | 221,82 | 7 | 6,6 |
| 35193 | 24.03.2024 22:07 | 22622 | 221,84 | 7 | 6,6 |
| 35193 | 24.03.2024 23:07 | 22626 | 221,88 | 7 | 6,6 |
| 35193 | 25.03.2024 00:07 | 22625 | 221,87 | 7 | 6,6 |
| 35193 | 25.03.2024 01:07 | 22634 | 221,96 | 7 | 6,6 |
| 35193 | 25.03.2024 02:07 | 22632 | 221,94 | 7 | 6,6 |
| 35193 | 25.03.2024 03:07 | 22627 | 221,89 | 7 | 6,6 |
| 35193 | 25.03.2024 04:07 | 22627 | 221,89 | 7 | 6,6 |
| 35193 | 25.03.2024 05:07 | 22629 | 221,91 | 7 | 6,6 |
| 35193 | 25.03.2024 06:07 | 22644 | 222,06 | 7 | 6,6 |
| 35193 | 25.03.2024 07:07 | 22646 | 222,08 | 7 | 6,6 |
| 35193 | 25.03.2024 08:07 | 22648 | 222,09 | 7 | 6,6 |
| 35193 | 25.03.2024 09:07 | 22643 | 222,05 | 7 | 6,6 |
| 35193 | 25.03.2024 10:07 | 22645 | 222,07 | 7 | 6,6 |
| 35193 | 25.03.2024 11:07 | 22642 | 222,04 | 7 | 6,6 |
| 35193 | 25.03.2024 12:07 | 22647 | 222,09 | 7 | 6,6 |

| | | | | | |
|---|---|---|---|---|---|
| 35193 | 25.03.2024 13:07 | 22641 | 222,03 | 7 | 6,6 |
| 35193 | 25.03.2024 14:07 | 22650 | 222,11 | 7 | 6,6 |
| 35193 | 25.03.2024 15:07 | 22639 | 222,01 | 7 | 6,6 |
| 35193 | 25.03.2024 16:07 | 22637 | 221,99 | 7 | 6,6 |
| 35193 | 25.03.2024 17:07 | 22630 | 221,92 | 7 | 6,6 |
| 35193 | 25.03.2024 18:07 | 22634 | 221,96 | 7 | 6,6 |
| 35193 | 25.03.2024 19:07 | 22639 | 222,01 | 7 | 6,6 |
| 35193 | 25.03.2024 20:07 | 22643 | 222,05 | 7 | 6,6 |
| 35193 | 25.03.2024 21:07 | 22638 | 222 | 7 | 6,6 |
| 35193 | 25.03.2024 22:07 | 22632 | 221,94 | 7 | 6,6 |
| 35193 | 25.03.2024 23:07 | 22642 | 222,04 | 7 | 6,6 |
| 35193 | 26.03.2024 00:07 | 22636 | 221,98 | 7 | 6,6 |
| 35193 | 26.03.2024 01:07 | 22642 | 222,04 | 7 | 6,6 |
| 35193 | 26.03.2024 02:07 | 22634 | 221,96 | 7 | 6,6 |
| 35193 | 26.03.2024 03:07 | 22631 | 221,93 | 7 | 6,6 |
| 35193 | 26.03.2024 04:07 | 22630 | 221,92 | 7 | 6,6 |
| 35193 | 26.03.2024 05:07 | 22636 | 221,98 | 7 | 6,6 |
| 35193 | 26.03.2024 06:07 | 22632 | 221,94 | 7 | 6,6 |
| 35193 | 26.03.2024 07:07 | 22627 | 221,89 | 7 | 6,6 |
| 35193 | 26.03.2024 08:07 | 22635 | 221,97 | 7 | 6,6 |
| 35193 | 26.03.2024 09:07 | 22634 | 221,96 | 7 | 6,6 |
| 35193 | 26.03.2024 10:07 | 22630 | 221,92 | 7 | 6,6 |
| 35193 | 26.03.2024 11:07 | 22619 | 221,81 | 7 | 6,6 |
| 35193 | 26.03.2024 12:07 | 22623 | 221,85 | 7 | 6,6 |
| 35193 | 26.03.2024 13:07 | 22622 | 221,84 | 7 | 6,6 |
| 35193 | 26.03.2024 14:07 | 22613 | 221,75 | 7 | 6,6 |
| 35193 | 26.03.2024 15:07 | 22601 | 221,63 | 7 | 6,6 |
| 35193 | 26.03.2024 16:07 | 22605 | 221,67 | 7 | 6,6 |
| 35193 | 26.03.2024 17:07 | 22596 | 221,58 | 7 | 6,6 |
| 35193 | 26.03.2024 18:07 | 22594 | 221,57 | 7 | 6,6 |
| 35193 | 26.03.2024 19:07 | 22594 | 221,57 | 7 | 6,6 |
| 35193 | 26.03.2024 20:07 | 22590 | 221,53 | 7 | 6,6 |
| 35193 | 26.03.2024 21:07 | 22589 | 221,52 | 7 | 6,6 |
| 35193 | 26.03.2024 22:07 | 22584 | 221,47 | 7 | 6,6 |
| 35193 | 26.03.2024 23:07 | 22591 | 221,54 | 7 | 6,6 |
| 35193 | 27.03.2024 00:07 | 22585 | 221,48 | 7 | 6,6 |
| 35193 | 27.03.2024 01:07 | 22584 | 221,47 | 7 | 6,6 |
| 35193 | 27.03.2024 02:07 | 22574 | 221,37 | 7 | 6,6 |
| 35193 | 27.03.2024 03:07 | 22567 | 221,3 | 7 | 6,6 |
| 35193 | 27.03.2024 04:07 | 22565 | 221,28 | 7 | 6,6 |
| 35193 | 27.03.2024 05:07 | 22556 | 221,19 | 7 | 6,6 |
| 35193 | 27.03.2024 06:07 | 22561 | 221,24 | 7 | 6,6 |
| 35193 | 27.03.2024 07:07 | 22559 | 221,22 | 7 | 6,6 |
| 35193 | 27.03.2024 08:07 | 22560 | 221,23 | 7 | 6,6 |
| 35193 | 27.03.2024 09:07 | 22555 | 221,18 | 7 | 6,6 |
| 35193 | 27.03.2024 10:07 | 22547 | 221,1 | 7 | 6,6 |
| 35193 | 27.03.2024 11:07 | 22547 | 221,1 | 7 | 6,6 |
| 35193 | 27.03.2024 12:07 | 22544 | 221,08 | 7 | 6,6 |

| | | | | | |
|---|---|---|---|---|---|
| 35193 | 27.03.2024 13:07 | 22553 | 221,16 | 7 | 6,6 |
| 35193 | 27.03.2024 14:07 | 22536 | 221 | 7 | 6,6 |
| 35193 | 27.03.2024 15:07 | 22543 | 221,07 | 7 | 6,6 |
| 35193 | 27.03.2024 16:07 | 22544 | 221,08 | 7 | 6,6 |
| 35193 | 27.03.2024 17:07 | 22546 | 221,09 | 7 | 6,6 |
| 35193 | 27.03.2024 18:07 | 22540 | 221,04 | 7 | 6,6 |
| 35193 | 27.03.2024 19:07 | 22542 | 221,06 | 7 | 6,6 |
| 35193 | 27.03.2024 20:07 | 22548 | 221,11 | 7 | 6,6 |
| 35193 | 27.03.2024 21:07 | 22546 | 221,09 | 7 | 6,6 |
| 35193 | 27.03.2024 22:07 | 22540 | 221,04 | 7 | 6,6 |
| 35193 | 27.03.2024 23:07 | 22538 | 221,02 | 7 | 6,6 |
| 35193 | 28.03.2024 00:07 | 22528 | 220,92 | 7 | 6,6 |
| 35193 | 28.03.2024 01:07 | 22537 | 221,01 | 7 | 6,6 |
| 35193 | 28.03.2024 02:07 | 22528 | 220,92 | 7 | 6,6 |
| 35193 | 28.03.2024 03:07 | 22523 | 220,87 | 7 | 6,6 |
| 35193 | 28.03.2024 04:07 | 22527 | 220,91 | 7 | 6,6 |
| 35193 | 28.03.2024 05:07 | 22523 | 220,87 | 7 | 6,6 |
| 35193 | 28.03.2024 06:07 | 22523 | 220,87 | 7 | 6,6 |
| 35193 | 28.03.2024 07:07 | 22515 | 220,79 | 7 | 6,6 |
| 35193 | 28.03.2024 08:07 | 22520 | 220,84 | 7 | 6,6 |
| 35193 | 28.03.2024 09:07 | 22518 | 220,82 | 7 | 6,6 |
| 35193 | 28.03.2024 10:07 | 22509 | 220,73 | 7 | 6,6 |
| 35193 | 28.03.2024 11:07 | 22497 | 220,61 | 7 | 6,6 |
| 35193 | 28.03.2024 12:07 | 22491 | 220,56 | 7 | 6,6 |
| 35193 | 28.03.2024 13:07 | 22488 | 220,53 | 7 | 6,6 |
| 35193 | 28.03.2024 14:07 | 22474 | 220,39 | 7 | 6,6 |
| 35193 | 28.03.2024 15:07 | 22471 | 220,36 | 7 | 6,6 |
| 35193 | 28.03.2024 16:07 | 22465 | 220,3 | 7 | 6,6 |
| 35193 | 28.03.2024 17:07 | 22461 | 220,26 | 7 | 6,6 |
| 35193 | 28.03.2024 18:07 | 22455 | 220,2 | 7 | 6,6 |
| 35193 | 28.03.2024 19:07 | 22458 | 220,23 | 7 | 6,6 |
| 35193 | 28.03.2024 20:07 | 22455 | 220,2 | 7 | 6,6 |
| 35193 | 28.03.2024 21:07 | 22458 | 220,23 | 7 | 6,6 |
| 35193 | 28.03.2024 22:07 | 22448 | 220,13 | 7 | 6,6 |
| 35193 | 28.03.2024 23:07 | 22444 | 220,09 | 7 | 6,6 |
| 35193 | 29.03.2024 00:07 | 22446 | 220,11 | 7 | 6,6 |
| 35193 | 29.03.2024 01:07 | 22451 | 220,16 | 7 | 6,6 |
| 35193 | 29.03.2024 02:07 | 22438 | 220,04 | 7 | 6,6 |
| 35193 | 29.03.2024 03:07 | 22445 | 220,1 | 7 | 6,6 |
| 35193 | 29.03.2024 04:07 | 22453 | 220,18 | 7 | 6,6 |
| 35193 | 29.03.2024 05:07 | 22451 | 220,16 | 7 | 6,6 |
| 35193 | 29.03.2024 06:07 | 22463 | 220,28 | 7 | 6,6 |
| 35193 | 29.03.2024 07:07 | 22456 | 220,21 | 7 | 6,6 |
| 35193 | 29.03.2024 08:07 | 22470 | 220,35 | 7 | 6,6 |
| 35193 | 29.03.2024 09:07 | 22480 | 220,45 | 7 | 6,6 |
| 35193 | 29.03.2024 10:07 | 22483 | 220,48 | 7 | 6,6 |
| 35193 | 29.03.2024 11:07 | 22487 | 220,52 | 7 | 6,6 |
| 35193 | 29.03.2024 12:07 | 22490 | 220,55 | 7 | 6,6 |

| | | | | | |
|---|---|---|---|---|---|
| 35193 | 29.03.2024 13:07 | 22497 | 220,61 | 7 | 6,6 |
| 35193 | 29.03.2024 14:07 | 22503 | 220,67 | 7 | 6,6 |
| 35193 | 29.03.2024 15:07 | 22501 | 220,65 | 7 | 6,6 |
| 35193 | 29.03.2024 16:07 | 22511 | 220,75 | 7 | 6,6 |
| 35193 | 29.03.2024 17:07 | 22515 | 220,79 | 7 | 6,6 |
| 35193 | 29.03.2024 18:07 | 22523 | 220,87 | 7 | 6,6 |
| 35193 | 29.03.2024 19:07 | 22524 | 220,88 | 7 | 6,6 |
| 35193 | 29.03.2024 20:07 | 22527 | 220,91 | 7 | 6,6 |
| 35193 | 29.03.2024 21:07 | 22534 | 220,98 | 7 | 6,6 |
| 35193 | 29.03.2024 22:07 | 22542 | 221,06 | 7 | 6,6 |
| 35193 | 29.03.2024 23:07 | 22532 | 220,96 | 7 | 6,6 |
| 35193 | 30.03.2024 00:07 | 22544 | 221,08 | 7 | 6,6 |
| 35193 | 30.03.2024 01:07 | 22553 | 221,16 | 7 | 6,6 |
| 35193 | 30.03.2024 02:07 | 22555 | 221,18 | 7 | 6,6 |
| 35193 | 30.03.2024 03:07 | 22556 | 221,19 | 7 | 6,6 |
| 35193 | 30.03.2024 04:07 | 22556 | 221,19 | 7 | 6,6 |
| 35193 | 30.03.2024 05:07 | 22560 | 221,23 | 7 | 6,6 |
| 35193 | 30.03.2024 06:07 | 22569 | 221,32 | 7 | 6,6 |
| 35193 | 30.03.2024 07:07 | 22573 | 221,36 | 7 | 6,6 |
| 35193 | 30.03.2024 08:07 | 22576 | 221,39 | 7 | 6,6 |
| 35193 | 30.03.2024 09:07 | 22576 | 221,39 | 7 | 6,6 |
| 35193 | 30.03.2024 10:07 | 22580 | 221,43 | 7 | 6,6 |
| 35193 | 30.03.2024 11:07 | 22589 | 221,52 | 7 | 6,6 |
| 35193 | 30.03.2024 12:07 | 22598 | 221,6 | 7 | 6,6 |
| 35193 | 30.03.2024 13:07 | 22594 | 221,57 | 7 | 6,6 |
| 35193 | 30.03.2024 14:07 | 22595 | 221,58 | 7 | 6,6 |
| 35193 | 30.03.2024 15:07 | 22599 | 221,61 | 7 | 6,6 |
| 35193 | 30.03.2024 16:07 | 22601 | 221,63 | 7 | 6,6 |
| 35193 | 30.03.2024 17:07 | 22599 | 221,61 | 7 | 6,6 |
| 35193 | 30.03.2024 18:07 | 22603 | 221,65 | 7 | 6,6 |
| 35193 | 30.03.2024 19:07 | 22595 | 221,58 | 7 | 6,6 |
| 35193 | 30.03.2024 20:07 | 22600 | 221,62 | 7 | 6,6 |
| 35193 | 30.03.2024 21:07 | 22602 | 221,64 | 7 | 6,6 |
| 35193 | 30.03.2024 22:07 | 22598 | 221,6 | 7 | 6,6 |
| 35193 | 30.03.2024 23:07 | 22595 | 221,58 | 7 | 6,6 |
| 35193 | 31.03.2024 00:07 | 22586 | 221,49 | 7 | 6,6 |
| 35193 | 31.03.2024 01:07 | 22580 | 221,43 | 7 | 6,6 |
| 35193 | 31.03.2024 02:07 | 22563 | 221,26 | 7 | 6,6 |
| 35193 | 31.03.2024 03:07 | 22572 | 221,35 | 7 | 6,6 |
| 35193 | 31.03.2024 04:07 | 22568 | 221,31 | 7 | 6,6 |
| 35193 | 31.03.2024 05:07 | 22558 | 221,21 | 7 | 6,6 |
| 35193 | 31.03.2024 06:07 | 22552 | 221,15 | 7 | 6,6 |
| 35193 | 31.03.2024 07:07 | 22558 | 221,21 | 7 | 6,6 |
| 35193 | 31.03.2024 08:07 | 22550 | 221,13 | 7 | 6,6 |
| 35193 | 31.03.2024 09:07 | 22544 | 221,08 | 7 | 6,6 |
| 35193 | 31.03.2024 10:07 | 22548 | 221,11 | 7 | 6,6 |
| 35193 | 31.03.2024 11:07 | 22556 | 221,19 | 7 | 6,6 |
| 35193 | 31.03.2024 12:07 | 22549 | 221,12 | 7 | 6,6 |

| | | | | | |
|---|---|---|---|---|---|
| 35193 | 31.03.2024 13:07 | 22549 | 221,12 | 7 | 6,6 |
| 35193 | 31.03.2024 14:07 | 22551 | 221,14 | 7 | 6,6 |
| 35193 | 31.03.2024 15:07 | 22546 | 221,09 | 7 | 6,6 |
| 35193 | 31.03.2024 16:07 | 22542 | 221,06 | 7 | 6,6 |
| 35193 | 31.03.2024 17:07 | 22548 | 221,11 | 7 | 6,6 |
| 35193 | 31.03.2024 18:07 | 22543 | 221,07 | 7 | 6,6 |
| 35193 | 31.03.2024 19:07 | 22547 | 221,1 | 7 | 6,6 |
| 35193 | 31.03.2024 20:07 | 22547 | 221,1 | 7 | 6,6 |
| 35193 | 31.03.2024 21:07 | 22546 | 221,09 | 7 | 6,6 |
| 35193 | 31.03.2024 22:07 | 22552 | 221,15 | 7 | 6,6 |
| 35193 | 31.03.2024 23:07 | 22545 | 221,08 | 7 | 6,6 |
| 35193 | 01.04.2024 00:07 | 22550 | 221,13 | 7 | 6,6 |
| 35193 | 01.04.2024 01:07 | 22547 | 221,1 | 7 | 6,6 |
| 35193 | 01.04.2024 02:07 | 22549 | 221,12 | 7 | 6,6 |
| 35193 | 01.04.2024 03:07 | 22544 | 221,08 | 7 | 6,6 |
| 35193 | 01.04.2024 04:07 | 22547 | 221,1 | 7 | 6,6 |
| 35193 | 01.04.2024 05:07 | 22549 | 221,12 | 7 | 6,6 |
| 35193 | 01.04.2024 06:07 | 22552 | 221,15 | 7 | 6,6 |
| 35193 | 01.04.2024 07:07 | 22551 | 221,14 | 7 | 6,6 |
| 35193 | 01.04.2024 08:07 | 22560 | 221,23 | 7 | 6,6 |
| 35193 | 01.04.2024 09:07 | 22561 | 221,24 | 7 | 6,6 |
| 35193 | 01.04.2024 10:07 | 22554 | 221,17 | 7 | 6,6 |
| 35193 | 01.04.2024 11:07 | 22559 | 221,22 | 7 | 6,6 |
| 35193 | 01.04.2024 12:07 | 22550 | 221,13 | 7 | 6,6 |
| 35193 | 01.04.2024 13:07 | 22555 | 221,18 | 7 | 6,6 |
| 35193 | 01.04.2024 14:07 | 22549 | 221,12 | 7 | 6,6 |
| 35193 | 01.04.2024 15:07 | 22559 | 221,22 | 7 | 6,6 |
| 35193 | 01.04.2024 16:07 | 22551 | 221,14 | 7 | 6,6 |
| 35193 | 01.04.2024 17:07 | 22566 | 221,29 | 7 | 6,6 |
| 35193 | 01.04.2024 18:07 | 22565 | 221,28 | 7 | 6,6 |
| 35193 | 01.04.2024 19:07 | 22570 | 221,33 | 7 | 6,6 |
| 35193 | 01.04.2024 20:07 | 22579 | 221,42 | 7 | 6,6 |
| 35193 | 01.04.2024 21:07 | 22566 | 221,29 | 7 | 6,6 |
| 35193 | 01.04.2024 22:07 | 22573 | 221,36 | 7 | 6,6 |
| 35193 | 01.04.2024 23:07 | 22577 | 221,4 | 7 | 6,6 |
| 35193 | 02.04.2024 00:07 | 22571 | 221,34 | 7 | 6,6 |
| 35193 | 02.04.2024 01:07 | 22574 | 221,37 | 7 | 6,6 |
| 35193 | 02.04.2024 02:07 | 22578 | 221,41 | 7 | 6,6 |
| 35193 | 02.04.2024 03:07 | 22579 | 221,42 | 7 | 6,6 |
| 35193 | 02.04.2024 04:07 | 22580 | 221,43 | 7 | 6,6 |
| 35193 | 02.04.2024 05:07 | 22584 | 221,47 | 7 | 6,6 |
| 35193 | 02.04.2024 06:07 | 22576 | 221,39 | 7 | 6,6 |
| 35193 | 02.04.2024 07:07 | 22588 | 221,51 | 7 | 6,6 |
| 35193 | 02.04.2024 08:07 | 22589 | 221,52 | 7 | 6,6 |
| 35193 | 02.04.2024 09:07 | 22586 | 221,49 | 7 | 6,6 |
| 35193 | 02.04.2024 10:07 | 22591 | 221,54 | 7 | 6,6 |
| 35193 | 02.04.2024 11:07 | 22586 | 221,49 | 7 | 6,6 |
| 35193 | 02.04.2024 12:07 | 22587 | 221,5 | 7 | 6,6 |

| | | | | | |
|---|---|---|---|---|---|
| 35193 | 02.04.2024 13:07 | 22581 | 221,44 | 7 | 6,6 |
| 35193 | 02.04.2024 14:07 | 22576 | 221,39 | 7 | 6,6 |
| 35193 | 02.04.2024 15:07 | 22571 | 221,34 | 7 | 6,6 |
| 35193 | 02.04.2024 16:07 | 22580 | 221,43 | 7 | 6,6 |
| 35193 | 02.04.2024 17:07 | 22568 | 221,31 | 7 | 6,6 |
| 35193 | 02.04.2024 18:07 | 22569 | 221,32 | 7 | 6,6 |
| 35193 | 02.04.2024 19:07 | 22583 | 221,46 | 7 | 6,6 |
| 35193 | 02.04.2024 20:07 | 22590 | 221,53 | 7 | 6,6 |
| 35193 | 02.04.2024 21:07 | 22594 | 221,57 | 7 | 6,6 |
| 35193 | 02.04.2024 22:07 | 22583 | 221,46 | 7 | 6,6 |
| 35193 | 02.04.2024 23:07 | 22595 | 221,58 | 7 | 6,6 |
| 35193 | 03.04.2024 00:07 | 22604 | 221,66 | 7 | 6,6 |
| 35193 | 03.04.2024 01:07 | 22594 | 221,57 | 7 | 6,6 |
| 35193 | 03.04.2024 02:07 | 22596 | 221,58 | 7 | 6,6 |
| 35193 | 03.04.2024 03:07 | 22607 | 221,69 | 7 | 6,6 |
| 35193 | 03.04.2024 04:07 | 22609 | 221,71 | 7 | 6,6 |
| 35193 | 03.04.2024 05:07 | 22604 | 221,66 | 7 | 6,6 |
| 35193 | 03.04.2024 06:07 | 22618 | 221,8 | 7 | 6,6 |
| 35193 | 03.04.2024 07:07 | 22622 | 221,84 | 7 | 6,6 |
| 35193 | 03.04.2024 08:07 | 22618 | 221,8 | 7 | 6,6 |
| 35193 | 03.04.2024 09:07 | 22619 | 221,81 | 7 | 6,6 |
| 35193 | 03.04.2024 10:07 | 22618 | 221,8 | 7 | 6,6 |
| 35193 | 03.04.2024 11:07 | 22620 | 221,82 | 7 | 6,6 |
| 35193 | 03.04.2024 12:07 | 22616 | 221,78 | 7 | 6,6 |
| 35193 | 03.04.2024 13:07 | 22623 | 221,85 | 7 | 6,6 |
| 35193 | 03.04.2024 14:07 | 22622 | 221,84 | 7 | 6,6 |
| 35193 | 03.04.2024 15:07 | 22629 | 221,91 | 7 | 6,6 |
| 35193 | 03.04.2024 16:07 | 22620 | 221,82 | 7 | 6,6 |
| 35193 | 03.04.2024 17:07 | 22620 | 221,82 | 7 | 6,6 |
| 35193 | 03.04.2024 18:07 | 22627 | 221,89 | 7 | 6,6 |
| 35193 | 03.04.2024 19:07 | 22628 | 221,9 | 7 | 6,6 |
| 35193 | 03.04.2024 20:07 | 22626 | 221,88 | 7 | 6,6 |
| 35193 | 03.04.2024 21:07 | 22627 | 221,89 | 7 | 6,6 |
| 35193 | 03.04.2024 22:07 | 22631 | 221,93 | 7 | 6,6 |
| 35193 | 03.04.2024 23:07 | 22632 | 221,94 | 7 | 6,6 |
| 35193 | 04.04.2024 00:07 | 22633 | 221,95 | 7 | 6,6 |
| 35193 | 04.04.2024 01:07 | 22633 | 221,95 | 7 | 6,6 |
| 35193 | 04.04.2024 02:07 | 22625 | 221,87 | 7 | 6,6 |
| 35193 | 04.04.2024 03:07 | 22628 | 221,9 | 7 | 6,6 |
| 35193 | 04.04.2024 04:07 | 22628 | 221,9 | 7 | 6,6 |
| 35193 | 04.04.2024 05:07 | 22620 | 221,82 | 7 | 6,6 |
| 35193 | 04.04.2024 06:07 | 22617 | 221,79 | 7 | 6,6 |
| 35193 | 04.04.2024 07:07 | 22624 | 221,86 | 7 | 6,6 |
| 35193 | 04.04.2024 08:07 | 22616 | 221,78 | 7 | 6,6 |
| 35193 | 04.04.2024 09:07 | 22615 | 221,77 | 7 | 6,6 |
| 35193 | 04.04.2024 10:07 | 22614 | 221,76 | 7 | 6,6 |
| 35193 | 04.04.2024 11:07 | 22615 | 221,77 | 7 | 6,6 |
| 35193 | 04.04.2024 12:07 | 22609 | 221,71 | 7 | 6,6 |

| | | | | | |
|---|---|---|---|---|---|
| 35193 | 04.04.2024 13:07 | 22607 | 221,69 | 7 | 6,6 |
| 35193 | 04.04.2024 14:07 | 22601 | 221,63 | 7 | 6,6 |
| 35193 | 04.04.2024 15:07 | 22595 | 221,58 | 7 | 6,6 |
| 35193 | 04.04.2024 16:07 | 22589 | 221,52 | 7 | 6,6 |
| 35193 | 04.04.2024 17:07 | 22581 | 221,44 | 7 | 6,6 |
| 35193 | 04.04.2024 18:07 | 22580 | 221,43 | 7 | 6,6 |
| 35193 | 04.04.2024 19:07 | 22576 | 221,39 | 7 | 6,6 |
| 35193 | 04.04.2024 20:07 | 22567 | 221,3 | 7 | 6,6 |
| 35193 | 04.04.2024 21:07 | 22573 | 221,36 | 7 | 6,6 |
| 35193 | 04.04.2024 22:07 | 22571 | 221,34 | 7 | 6,6 |
| 35193 | 04.04.2024 23:07 | 22563 | 221,26 | 7 | 6,6 |
| 35193 | 05.04.2024 00:07 | 22561 | 221,24 | 7 | 6,6 |
| 35193 | 05.04.2024 01:07 | 22566 | 221,29 | 7 | 6,6 |
| 35193 | 05.04.2024 02:07 | 22566 | 221,29 | 7 | 6,6 |
| 35193 | 05.04.2024 03:07 | 22556 | 221,19 | 7 | 6,6 |
| 35193 | 05.04.2024 04:07 | 22563 | 221,26 | 7 | 6,6 |
| 35193 | 05.04.2024 05:07 | 22559 | 221,22 | 7 | 6,6 |
| 35193 | 05.04.2024 06:07 | 22554 | 221,17 | 7 | 6,6 |
| 35193 | 05.04.2024 07:07 | 22565 | 221,28 | 7 | 6,6 |
| 35193 | 05.04.2024 08:07 | 22566 | 221,29 | 7 | 6,6 |
| 35193 | 05.04.2024 09:07 | 22565 | 221,28 | 7 | 6,6 |
| 35193 | 05.04.2024 10:07 | 22565 | 221,28 | 7 | 6,6 |
| 35193 | 05.04.2024 11:07 | 22572 | 221,35 | 7 | 6,6 |
| 35193 | 05.04.2024 12:07 | 22567 | 221,3 | 7 | 6,6 |
| 35193 | 05.04.2024 13:07 | 22565 | 221,28 | 7 | 6,6 |
| 35193 | 05.04.2024 14:07 | 22559 | 221,22 | 7 | 6,6 |
| 35193 | 05.04.2024 15:07 | 22555 | 221,18 | 7 | 6,6 |
| 35193 | 05.04.2024 16:07 | 22557 | 221,2 | 7 | 6,6 |
| 35193 | 05.04.2024 17:07 | 22557 | 221,2 | 7 | 6,6 |
| 35193 | 05.04.2024 18:07 | 22555 | 221,18 | 7 | 6,6 |
| 35193 | 05.04.2024 19:07 | 22555 | 221,18 | 7 | 6,6 |
| 35193 | 05.04.2024 20:07 | 22561 | 221,24 | 7 | 6,6 |
| 35193 | 05.04.2024 21:07 | 22551 | 221,14 | 7 | 6,6 |
| 35193 | 05.04.2024 22:07 | 22552 | 221,15 | 7 | 6,6 |
| 35193 | 05.04.2024 23:07 | 22550 | 221,13 | 7 | 6,6 |
| 35193 | 06.04.2024 00:07 | 22562 | 221,25 | 7 | 6,6 |
| 35193 | 06.04.2024 01:07 | 22568 | 221,31 | 7 | 6,6 |
| 35193 | 06.04.2024 02:07 | 22565 | 221,28 | 7 | 6,6 |
| 35193 | 06.04.2024 03:07 | 22571 | 221,34 | 7 | 6,6 |
| 35193 | 06.04.2024 04:07 | 22590 | 221,53 | 7 | 6,6 |
| 35193 | 06.04.2024 05:07 | 22590 | 221,53 | 7 | 6,6 |
| 35193 | 06.04.2024 06:07 | 22599 | 221,61 | 7 | 6,6 |
| 35193 | 06.04.2024 07:07 | 22599 | 221,61 | 7 | 6,6 |
| 35193 | 06.04.2024 08:07 | 22613 | 221,75 | 7 | 6,6 |
| 35193 | 06.04.2024 09:07 | 22612 | 221,74 | 7 | 6,6 |
| 35193 | 06.04.2024 10:07 | 22625 | 221,87 | 7 | 6,6 |
| 35193 | 06.04.2024 11:07 | 22627 | 221,89 | 7 | 6,6 |
| 35193 | 06.04.2024 12:07 | 22628 | 221,9 | 7 | 6,6 |

| | | | | | |
|---|---|---|---|---|---|
| 35193 | 06.04.2024 13:07 | 22630 | 221,92 | 7 | 6,6 |
| 35193 | 06.04.2024 14:07 | 22623 | 221,85 | 7 | 6,6 |
| 35193 | 06.04.2024 15:07 | 22622 | 221,84 | 7 | 6,6 |
| 35193 | 06.04.2024 16:07 | 22621 | 221,83 | 7 | 6,6 |
| 35193 | 06.04.2024 17:07 | 22617 | 221,79 | 7 | 6,6 |
| 35193 | 06.04.2024 18:07 | 22603 | 221,65 | 7 | 6,6 |
| 35193 | 06.04.2024 19:07 | 22598 | 221,6 | 7 | 6,6 |
| 35193 | 06.04.2024 20:07 | 22601 | 221,63 | 7 | 6,6 |
| 35193 | 06.04.2024 21:07 | 22593 | 221,56 | 7 | 6,6 |
| 35193 | 06.04.2024 22:07 | 22577 | 221,4 | 7 | 6,6 |
| 35193 | 06.04.2024 23:07 | 22566 | 221,29 | 7 | 6,6 |
| 35193 | 07.04.2024 00:07 | 22558 | 221,21 | 7 | 6,6 |
| 35193 | 07.04.2024 01:07 | 22552 | 221,15 | 7 | 6,6 |
| 35193 | 07.04.2024 02:07 | 22538 | 221,02 | 7 | 6,6 |
| 35193 | 07.04.2024 03:07 | 22530 | 220,94 | 7 | 6,6 |
| 35193 | 07.04.2024 04:07 | 22528 | 220,92 | 7 | 6,6 |
| 35193 | 07.04.2024 05:07 | 22528 | 220,92 | 7 | 6,6 |
| 35193 | 07.04.2024 06:07 | 22518 | 220,82 | 7 | 6,6 |
| 35193 | 07.04.2024 07:07 | 22516 | 220,8 | 7 | 6,6 |
| 35193 | 07.04.2024 08:07 | 22507 | 220,71 | 7 | 6,6 |
| 35193 | 07.04.2024 09:07 | 22507 | 220,71 | 7 | 6,6 |
| 35193 | 07.04.2024 10:07 | 22500 | 220,64 | 7 | 6,6 |
| 35193 | 07.04.2024 11:07 | 22504 | 220,68 | 7 | 6,6 |
| 35193 | 07.04.2024 12:07 | 22525 | 220,89 | 7 | 6,6 |
| 35193 | 07.04.2024 13:07 | 22523 | 220,87 | 7 | 6,6 |
| 35193 | 07.04.2024 14:07 | 22525 | 220,89 | 7 | 6,6 |
| 35193 | 07.04.2024 15:07 | 22527 | 220,91 | 7 | 6,6 |
| 35193 | 07.04.2024 16:07 | 22532 | 220,96 | 7 | 6,6 |
| 35193 | 07.04.2024 17:07 | 22539 | 221,03 | 7 | 6,6 |
| 35193 | 07.04.2024 18:07 | 22543 | 221,07 | 7 | 6,6 |
| 35193 | 07.04.2024 19:07 | 22544 | 221,08 | 7 | 6,6 |
| 35193 | 07.04.2024 20:07 | 22555 | 221,18 | 7 | 6,6 |
| 35193 | 07.04.2024 21:07 | 22554 | 221,17 | 7 | 6,6 |
| 35193 | 07.04.2024 22:07 | 22567 | 221,3 | 7 | 6,6 |
| 35193 | 07.04.2024 23:07 | 22573 | 221,36 | 7 | 6,6 |
| 35193 | 08.04.2024 00:07 | 22560 | 221,23 | 7 | 6,6 |
| 35193 | 08.04.2024 01:07 | 22555 | 221,18 | 7 | 6,6 |
| 35193 | 08.04.2024 02:07 | 22555 | 221,18 | 7 | 6,6 |
| 35193 | 08.04.2024 03:07 | 22543 | 221,07 | 7 | 6,6 |
| 35193 | 08.04.2024 04:07 | 22542 | 221,06 | 7 | 6,6 |
| 35193 | 08.04.2024 05:07 | 22545 | 221,08 | 7 | 6,6 |
| 35193 | 08.04.2024 06:07 | 22546 | 221,09 | 7 | 6,6 |
| 35193 | 08.04.2024 07:07 | 22560 | 221,23 | 7 | 6,6 |
| 35193 | 08.04.2024 08:07 | 22566 | 221,29 | 7 | 6,6 |
| 35193 | 08.04.2024 09:07 | 22577 | 221,4 | 7 | 6,6 |
| 35193 | 08.04.2024 10:07 | 22581 | 221,44 | 7 | 6,6 |
| 35193 | 08.04.2024 11:07 | 22589 | 221,52 | 7 | 6,6 |
| 35193 | 08.04.2024 12:07 | 22588 | 221,51 | 7 | 6,6 |

| | | | | | |
|---|---|---|---|---|---|
| 35193 | 08.04.2024 13:07 | 22594 | 221,57 | 7 | 6,6 |
| 35193 | 08.04.2024 14:07 | 22589 | 221,52 | 7 | 6,6 |
| 35193 | 08.04.2024 15:07 | 22596 | 221,58 | 7 | 6,6 |
| 35193 | 08.04.2024 16:07 | 22596 | 221,58 | 7 | 6,6 |
| 35193 | 08.04.2024 17:07 | 22588 | 221,51 | 7 | 6,6 |
| 35193 | 08.04.2024 18:07 | 22605 | 221,67 | 7 | 6,6 |
| 35193 | 08.04.2024 19:07 | 22594 | 221,57 | 7 | 6,6 |
| 35193 | 08.04.2024 20:07 | 22600 | 221,62 | 7 | 6,6 |
| 35193 | 08.04.2024 21:07 | 22604 | 221,66 | 7 | 6,6 |
| 35193 | 08.04.2024 22:07 | 22603 | 221,65 | 7 | 6,6 |
| 35193 | 08.04.2024 23:07 | 22602 | 221,64 | 7 | 6,6 |
| 35193 | 09.04.2024 00:07 | 22603 | 221,65 | 7 | 6,6 |
| 35193 | 09.04.2024 01:07 | 22601 | 221,63 | 7 | 6,6 |
| 35193 | 09.04.2024 02:07 | 22607 | 221,69 | 7 | 6,6 |
| 35193 | 09.04.2024 03:07 | 22602 | 221,64 | 7 | 6,6 |
| 35193 | 09.04.2024 04:07 | 22610 | 221,72 | 7 | 6,6 |
| 35193 | 09.04.2024 05:07 | 22602 | 221,64 | 7 | 6,6 |
| 35193 | 09.04.2024 06:07 | 22611 | 221,73 | 7 | 6,6 |
| 35193 | 09.04.2024 07:07 | 22613 | 221,75 | 7 | 6,6 |
| 35193 | 09.04.2024 08:07 | 22618 | 221,8 | 7 | 6,6 |
| 35193 | 09.04.2024 09:07 | 22602 | 221,64 | 7 | 6,6 |
| 35193 | 09.04.2024 10:07 | 22607 | 221,69 | 7 | 6,6 |
| 35193 | 09.04.2024 11:07 | 22607 | 221,69 | 7 | 6,6 |
| 35193 | 09.04.2024 12:07 | 22598 | 221,6 | 7 | 6,6 |
| 35193 | 09.04.2024 13:07 | 22599 | 221,61 | 7 | 6,6 |
| 35193 | 09.04.2024 14:07 | 22590 | 221,53 | 7 | 6,6 |
| 35193 | 09.04.2024 15:07 | 22583 | 221,46 | 7 | 6,6 |
| 35193 | 09.04.2024 16:07 | 22574 | 221,37 | 7 | 6,6 |
| 35193 | 09.04.2024 17:07 | 22575 | 221,38 | 7 | 6,6 |
| 35193 | 09.04.2024 18:07 | 22566 | 221,29 | 7 | 6,6 |
| 35193 | 09.04.2024 19:07 | 22565 | 221,28 | 7 | 6,6 |
| 35193 | 09.04.2024 20:07 | 22558 | 221,21 | 7 | 6,6 |
| 35193 | 09.04.2024 21:07 | 22553 | 221,16 | 7 | 6,6 |
| 35193 | 09.04.2024 22:07 | 22554 | 221,17 | 7 | 6,6 |
| 35193 | 09.04.2024 23:07 | 22553 | 221,16 | 7 | 6,6 |
| 35193 | 10.04.2024 00:07 | 22552 | 221,15 | 7 | 6,6 |
| 35193 | 10.04.2024 01:07 | 22548 | 221,11 | 7 | 6,6 |
| 35193 | 10.04.2024 02:07 | 22543 | 221,07 | 7 | 6,6 |
| 35193 | 10.04.2024 03:07 | 22533 | 220,97 | 7 | 6,6 |
| 35193 | 10.04.2024 04:07 | 22520 | 220,84 | 7 | 6,6 |
| 35193 | 10.04.2024 05:07 | 22527 | 220,91 | 7 | 6,6 |
| 35193 | 10.04.2024 06:07 | 22522 | 220,86 | 7 | 6,6 |
| 35193 | 10.04.2024 07:07 | 22518 | 220,82 | 7 | 6,6 |
| 35193 | 10.04.2024 08:07 | 22518 | 220,82 | 7 | 6,6 |
| 35193 | 10.04.2024 09:07 | 22518 | 220,82 | 7 | 6,6 |
| 35193 | 10.04.2024 10:07 | 22521 | 220,85 | 7 | 6,6 |
| 35193 | 10.04.2024 11:07 | 22523 | 220,87 | 7 | 6,6 |
| 35193 | 10.04.2024 12:07 | 22544 | 221,08 | 7 | 6,6 |

| | | | | | |
|---|---|---|---|---|---|
| 35193 | 10.04.2024 13:07 | 22552 | 221,15 | 7 | 6,6 |
| 35193 | 10.04.2024 14:07 | 22574 | 221,37 | 7 | 6,6 |
| 35193 | 10.04.2024 15:07 | 22580 | 221,43 | 7 | 6,6 |
| 35193 | 10.04.2024 16:07 | 22591 | 221,54 | 7 | 6,6 |
| 35193 | 10.04.2024 17:07 | 22608 | 221,7 | 7 | 6,6 |
| 35193 | 10.04.2024 18:07 | 22618 | 221,8 | 7 | 6,6 |
| 35193 | 10.04.2024 19:07 | 22633 | 221,95 | 7 | 6,6 |
| 35193 | 10.04.2024 20:07 | 22638 | 222 | 7 | 6,6 |
| 35193 | 10.04.2024 21:07 | 22645 | 222,07 | 7 | 6,6 |
| 35193 | 10.04.2024 22:07 | 22646 | 222,08 | 7 | 6,6 |
| 35193 | 10.04.2024 23:07 | 22649 | 222,1 | 7 | 6,6 |
| 35193 | 11.04.2024 00:07 | 22650 | 222,11 | 7 | 6,6 |
| 35193 | 11.04.2024 01:07 | 22641 | 222,03 | 7 | 6,6 |
| 35193 | 11.04.2024 02:07 | 22640 | 222,02 | 7 | 6,6 |
| 35193 | 11.04.2024 03:07 | 22634 | 221,96 | 7 | 6,6 |
| 35193 | 11.04.2024 04:07 | 22619 | 221,81 | 7 | 6,6 |
| 35193 | 11.04.2024 05:07 | 22612 | 221,74 | 7 | 6,6 |
| 35193 | 11.04.2024 06:07 | 22598 | 221,6 | 7 | 6,6 |
| 35193 | 11.04.2024 07:07 | 22581 | 221,44 | 7 | 6,6 |
| 35193 | 11.04.2024 08:07 | 22584 | 221,47 | 7 | 6,6 |
| 35193 | 11.04.2024 09:07 | 22575 | 221,38 | 7 | 6,6 |
| 35193 | 11.04.2024 10:07 | 22583 | 221,46 | 7 | 6,6 |
| 35193 | 11.04.2024 11:07 | 22582 | 221,45 | 7 | 6,6 |
| 35193 | 11.04.2024 12:07 | 22595 | 221,58 | 7 | 6,6 |
| 35193 | 11.04.2024 13:07 | 22596 | 221,58 | 7 | 6,6 |
| 35193 | 11.04.2024 14:07 | 22597 | 221,59 | 7 | 6,6 |
| 35193 | 11.04.2024 15:07 | 22597 | 221,59 | 7 | 6,6 |
| 35193 | 11.04.2024 16:07 | 22608 | 221,7 | 7 | 6,6 |
| 35193 | 11.04.2024 17:07 | 22609 | 221,71 | 7 | 6,6 |
| 35193 | 11.04.2024 18:07 | 22617 | 221,79 | 7 | 6,6 |
| 35193 | 11.04.2024 19:07 | 22629 | 221,91 | 7 | 6,6 |
| 35193 | 11.04.2024 20:07 | 22632 | 221,94 | 7 | 6,6 |
| 35193 | 11.04.2024 21:07 | 22645 | 222,07 | 7 | 6,6 |
| 35193 | 11.04.2024 22:07 | 22663 | 222,24 | 7 | 6,6 |
| 35193 | 11.04.2024 23:07 | 22662 | 222,23 | 7 | 6,6 |
| 35193 | 12.04.2024 00:07 | 22671 | 222,32 | 7 | 6,6 |
| 35193 | 12.04.2024 01:07 | 22671 | 222,32 | 7 | 6,6 |
| 35193 | 12.04.2024 02:07 | 22666 | 222,27 | 7 | 6,6 |
| 35193 | 12.04.2024 03:07 | 22675 | 222,36 | 7 | 6,6 |
| 35193 | 12.04.2024 04:07 | 22667 | 222,28 | 7 | 6,6 |
| 35193 | 12.04.2024 05:07 | 22653 | 222,14 | 7 | 6,6 |
| 35193 | 12.04.2024 06:07 | 22656 | 222,17 | 7 | 6,6 |
| 35193 | 12.04.2024 07:07 | 22652 | 222,13 | 7 | 6,6 |
| 35193 | 12.04.2024 08:07 | 22649 | 222,1 | 7 | 6,6 |
| 35193 | 12.04.2024 09:07 | 22647 | 222,09 | 7 | 6,6 |
| 35193 | 12.04.2024 10:07 | 22645 | 222,07 | 7 | 6,6 |
| 35193 | 12.04.2024 11:07 | 22644 | 222,06 | 7 | 6,6 |
| 35193 | 12.04.2024 12:07 | 22633 | 221,95 | 7 | 6,6 |

| | | | | | |
|---|---|---|---|---|---|
| 35193 | 12.04.2024 13:07 | 22635 | 221,97 | 7 | 6,6 |
| 35193 | 12.04.2024 14:07 | 22624 | 221,86 | 7 | 6,6 |
| 35193 | 12.04.2024 15:07 | 22624 | 221,86 | 7 | 6,6 |
| 35193 | 12.04.2024 16:07 | 22616 | 221,78 | 7 | 6,6 |
| 35193 | 12.04.2024 17:07 | 22613 | 221,75 | 7 | 6,6 |
| 35193 | 12.04.2024 18:07 | 22608 | 221,7 | 7 | 6,6 |
| 35193 | 12.04.2024 19:07 | 22612 | 221,74 | 7 | 6,6 |
| 35193 | 12.04.2024 20:07 | 22619 | 221,81 | 7 | 6,6 |
| 35193 | 12.04.2024 21:07 | 22618 | 221,8 | 7 | 6,6 |
| 35193 | 12.04.2024 22:07 | 22618 | 221,8 | 7 | 6,6 |
| 35193 | 12.04.2024 23:07 | 22610 | 221,72 | 7 | 6,6 |
| 35193 | 13.04.2024 00:07 | 22608 | 221,7 | 7 | 6,6 |
| 35193 | 13.04.2024 01:07 | 22604 | 221,66 | 7 | 6,6 |
| 35193 | 13.04.2024 02:07 | 22599 | 221,61 | 7 | 6,6 |
| 35193 | 13.04.2024 03:07 | 22588 | 221,51 | 7 | 6,6 |
| 35193 | 13.04.2024 04:07 | 22583 | 221,46 | 7 | 6,6 |
| 35193 | 13.04.2024 05:07 | 22571 | 221,34 | 7 | 6,6 |
| 35193 | 13.04.2024 06:07 | 22566 | 221,29 | 7 | 6,6 |
| 35193 | 13.04.2024 07:07 | 22570 | 221,33 | 7 | 6,6 |
| 35193 | 13.04.2024 08:07 | 22565 | 221,28 | 7 | 6,6 |
| 35193 | 13.04.2024 09:07 | 22566 | 221,29 | 7 | 6,6 |
| 35193 | 13.04.2024 10:07 | 22562 | 221,25 | 7 | 6,6 |
| 35193 | 13.04.2024 11:07 | 22558 | 221,21 | 7 | 6,6 |
| 35193 | 13.04.2024 12:07 | 22557 | 221,2 | 7 | 6,6 |
| 35193 | 13.04.2024 13:07 | 22558 | 221,21 | 7 | 6,6 |
| 35193 | 13.04.2024 14:07 | 22553 | 221,16 | 7 | 6,6 |
| 35193 | 13.04.2024 15:07 | 22551 | 221,14 | 7 | 6,6 |
| 35193 | 13.04.2024 16:07 | 22546 | 221,09 | 7 | 6,6 |
| 35193 | 13.04.2024 17:07 | 22533 | 220,97 | 7 | 6,6 |
| 35193 | 13.04.2024 18:07 | 22531 | 220,95 | 7 | 6,6 |
| 35193 | 13.04.2024 19:07 | 22522 | 220,86 | 7 | 6,6 |
| 35193 | 13.04.2024 20:07 | 22508 | 220,72 | 7 | 6,6 |
| 35193 | 13.04.2024 21:07 | 22502 | 220,66 | 7 | 6,6 |
| 35193 | 13.04.2024 22:07 | 22486 | 220,51 | 7 | 6,6 |
| 35193 | 13.04.2024 23:07 | 22478 | 220,43 | 7 | 6,6 |
| 35193 | 14.04.2024 00:07 | 22460 | 220,25 | 7 | 6,6 |
| 35193 | 14.04.2024 01:07 | 22437 | 220,03 | 7 | 6,6 |
| 35193 | 14.04.2024 02:07 | 22422 | 219,88 | 7 | 6,6 |
| 35193 | 14.04.2024 03:07 | 22417 | 219,83 | 7 | 6,6 |
| 35193 | 14.04.2024 04:07 | 22410 | 219,76 | 7 | 6,6 |
| 35193 | 14.04.2024 05:07 | 22411 | 219,77 | 7 | 6,6 |
| 35193 | 14.04.2024 06:07 | 22405 | 219,71 | 7 | 6,6 |
| 35193 | 14.04.2024 07:07 | 22411 | 219,77 | 7 | 6,6 |
| 35193 | 14.04.2024 08:07 | 22423 | 219,89 | 7 | 6,6 |
| 35193 | 14.04.2024 09:07 | 22437 | 220,03 | 7 | 6,6 |
| 35193 | 14.04.2024 10:07 | 22455 | 220,2 | 7 | 6,6 |
| 35193 | 14.04.2024 11:07 | 22474 | 220,39 | 7 | 6,6 |
| 35193 | 14.04.2024 12:07 | 22493 | 220,57 | 7 | 6,6 |

| | | | | | |
|---|---|---|---|---|---|
| 35193 | 14.04.2024 13:07 | 22494 | 220,58 | 7 | 6,6 |
| 35193 | 14.04.2024 14:07 | 22505 | 220,69 | 7 | 6,6 |
| 35193 | 14.04.2024 15:07 | 22512 | 220,76 | 7 | 6,6 |
| 35193 | 14.04.2024 16:07 | 22526 | 220,9 | 7 | 6,6 |
| 35193 | 14.04.2024 17:07 | 22525 | 220,89 | 7 | 6,6 |
| 35193 | 14.04.2024 18:07 | 22530 | 220,94 | 7 | 6,6 |
| 35193 | 14.04.2024 19:07 | 22542 | 221,06 | 7 | 6,6 |
| 35193 | 14.04.2024 20:07 | 22541 | 221,05 | 7 | 6,6 |
| 35193 | 14.04.2024 21:07 | 22542 | 221,06 | 7 | 6,6 |
| 35193 | 14.04.2024 22:07 | 22553 | 221,16 | 7 | 6,6 |
| 35193 | 14.04.2024 23:07 | 22558 | 221,21 | 7 | 6,6 |
| 35193 | 15.04.2024 00:07 | 22547 | 221,1 | 7 | 6,6 |
| 35193 | 15.04.2024 01:07 | 22550 | 221,13 | 7 | 6,6 |
| 35193 | 15.04.2024 02:07 | 22548 | 221,11 | 7 | 6,6 |
| 35193 | 15.04.2024 03:07 | 22546 | 221,09 | 7 | 6,6 |
| 35193 | 15.04.2024 04:07 | 22544 | 221,08 | 7 | 6,6 |
| 35193 | 15.04.2024 05:07 | 22549 | 221,12 | 7 | 6,6 |
| 35193 | 15.04.2024 06:07 | 22550 | 221,13 | 7 | 6,6 |
| 35193 | 15.04.2024 07:07 | 22544 | 221,08 | 7 | 6,6 |
| 35193 | 15.04.2024 08:07 | 22535 | 220,99 | 7 | 6,6 |
| 35193 | 15.04.2024 09:07 | 22534 | 220,98 | 7 | 6,6 |
| 35193 | 15.04.2024 10:07 | 22531 | 220,95 | 7 | 6,6 |
| 35193 | 15.04.2024 11:07 | 22531 | 220,95 | 7 | 6,6 |
| 35193 | 15.04.2024 12:07 | 22525 | 220,89 | 7 | 6,6 |
| 35193 | 15.04.2024 13:07 | 22513 | 220,77 | 7 | 6,6 |
| 35193 | 15.04.2024 14:07 | 22508 | 220,72 | 7 | 6,6 |
| 35193 | 15.04.2024 15:07 | 22496 | 220,6 | 7 | 6,6 |
| 35193 | 15.04.2024 16:07 | 22498 | 220,62 | 7 | 6,6 |
| 35193 | 15.04.2024 17:07 | 22493 | 220,57 | 7 | 6,6 |
| 35193 | 15.04.2024 18:07 | 22492 | 220,57 | 7 | 6,6 |
| 35193 | 15.04.2024 19:07 | 22500 | 220,64 | 7 | 6,6 |
| 35193 | 15.04.2024 20:07 | 22499 | 220,63 | 7 | 6,6 |
| 35193 | 15.04.2024 21:07 | 22501 | 220,65 | 7 | 6,6 |
| 35193 | 15.04.2024 22:07 | 22495 | 220,59 | 7 | 6,6 |
| 35193 | 15.04.2024 23:07 | 22512 | 220,76 | 7 | 6,6 |
| 35193 | 16.04.2024 00:07 | 22504 | 220,68 | 7 | 6,6 |
| 35193 | 16.04.2024 01:07 | 22506 | 220,7 | 7 | 6,6 |
| 35193 | 16.04.2024 02:07 | 22502 | 220,66 | 7 | 6,6 |
| 35193 | 16.04.2024 03:07 | 22511 | 220,75 | 7 | 6,6 |
| 35193 | 16.04.2024 04:07 | 22508 | 220,72 | 7 | 6,6 |
| 35193 | 16.04.2024 05:07 | 22509 | 220,73 | 7 | 6,6 |
| 35193 | 16.04.2024 06:07 | 22522 | 220,86 | 7 | 6,6 |
| 35193 | 16.04.2024 07:07 | 22517 | 220,81 | 7 | 6,6 |
| 35193 | 16.04.2024 08:07 | 22522 | 220,86 | 7 | 6,6 |
| 35193 | 16.04.2024 09:07 | 22522 | 220,86 | 7 | 6,6 |
| 35193 | 16.04.2024 10:07 | 22519 | 220,83 | 7 | 6,6 |
| 35193 | 16.04.2024 11:07 | 22520 | 220,84 | 7 | 6,6 |
| 35193 | 16.04.2024 12:07 | 22525 | 220,89 | 7 | 6,6 |

| | | | | | |
|---|---|---|---|---|---|
| 35193 | 16.04.2024 13:07 | 22518 | 220,82 | 7 | 6,6 |
| 35193 | 16.04.2024 14:07 | 22518 | 220,82 | 7 | 6,6 |
| 35193 | 16.04.2024 15:07 | 22526 | 220,9 | 7 | 6,6 |
| 35193 | 16.04.2024 16:07 | 22515 | 220,79 | 7 | 6,6 |
| 35193 | 16.04.2024 17:07 | 22518 | 220,82 | 7 | 6,6 |
| 35193 | 16.04.2024 18:07 | 22518 | 220,82 | 7 | 6,6 |
| 35193 | 16.04.2024 19:07 | 22533 | 220,97 | 7 | 6,6 |
| 35193 | 16.04.2024 20:07 | 22535 | 220,99 | 7 | 6,6 |
| 35193 | 16.04.2024 21:07 | 22541 | 221,05 | 7 | 6,6 |
| 35193 | 16.04.2024 22:07 | 22543 | 221,07 | 7 | 6,6 |
| 35193 | 16.04.2024 23:07 | 22542 | 221,06 | 7 | 6,6 |
| 35193 | 17.04.2024 00:07 | 22545 | 221,08 | 7 | 6,6 |
| 35193 | 17.04.2024 01:07 | 22541 | 221,05 | 7 | 6,6 |
| 35193 | 17.04.2024 02:07 | 22548 | 221,11 | 7 | 6,6 |
| 35193 | 17.04.2024 03:07 | 22555 | 221,18 | 7 | 6,6 |
| 35193 | 17.04.2024 04:07 | 22551 | 221,14 | 7 | 6,6 |
| 35193 | 17.04.2024 05:07 | 22560 | 221,23 | 7 | 6,6 |
| 35193 | 17.04.2024 06:07 | 22560 | 221,23 | 7 | 6,6 |
| 35193 | 17.04.2024 07:07 | 22567 | 221,3 | 7 | 6,6 |
| 35193 | 17.04.2024 08:07 | 22576 | 221,39 | 7 | 6,6 |
| 35193 | 17.04.2024 09:07 | 22577 | 221,4 | 7 | 6,6 |
| 35193 | 17.04.2024 10:07 | 22575 | 221,38 | 7 | 6,6 |
| 35193 | 17.04.2024 11:07 | 22586 | 221,49 | 7 | 6,6 |
| 35193 | 17.04.2024 12:07 | 22586 | 221,49 | 7 | 6,6 |
| 35193 | 17.04.2024 13:07 | 22595 | 221,58 | 7 | 6,6 |
| 35193 | 17.04.2024 14:07 | 22594 | 221,57 | 7 | 6,6 |
| 35193 | 17.04.2024 15:07 | 22587 | 221,5 | 7 | 6,6 |
| 35193 | 17.04.2024 16:07 | 22596 | 221,58 | 7 | 6,6 |
| 35193 | 17.04.2024 17:07 | 22595 | 221,58 | 7 | 6,6 |
| 35193 | 17.04.2024 18:07 | 22599 | 221,61 | 7 | 6,6 |
| 35193 | 17.04.2024 19:07 | 22603 | 221,65 | 7 | 6,6 |
| 35193 | 17.04.2024 20:07 | 22613 | 221,75 | 7 | 6,6 |
| 35193 | 17.04.2024 21:07 | 22621 | 221,83 | 7 | 6,6 |
| 35193 | 17.04.2024 22:07 | 22623 | 221,85 | 7 | 6,6 |
| 35193 | 17.04.2024 23:07 | 22623 | 221,85 | 7 | 6,6 |
| 35193 | 18.04.2024 00:07 | 22629 | 221,91 | 7 | 6,6 |
| 35193 | 18.04.2024 01:07 | 22635 | 221,97 | 7 | 6,6 |
| 35193 | 18.04.2024 02:07 | 22631 | 221,93 | 7 | 6,6 |
| 35193 | 18.04.2024 03:07 | 22637 | 221,99 | 7 | 6,6 |
| 35193 | 18.04.2024 04:07 | 22634 | 221,96 | 7 | 6,6 |
| 35193 | 18.04.2024 05:07 | 22640 | 222,02 | 7 | 6,6 |
| 35193 | 18.04.2024 06:07 | 22633 | 221,95 | 7 | 6,6 |
| 35193 | 18.04.2024 07:07 | 22639 | 222,01 | 7 | 6,6 |
| 35193 | 18.04.2024 08:07 | 22636 | 221,98 | 7 | 6,6 |
| 35193 | 18.04.2024 09:07 | 22628 | 221,9 | 7 | 6,6 |
| 35193 | 18.04.2024 10:07 | 22628 | 221,9 | 7 | 6,6 |
| 35193 | 18.04.2024 11:07 | 22630 | 221,92 | 7 | 6,6 |
| 35193 | 18.04.2024 12:07 | 22621 | 221,83 | 7 | 6,6 |

| | | | | | |
|---|---|---|---|---|---|
| 35193 | 18.04.2024 13:07 | 22617 | 221,79 | 7 | 6,6 |
| 35193 | 18.04.2024 14:07 | 22609 | 221,71 | 7 | 6,6 |
| 35193 | 18.04.2024 15:07 | 22608 | 221,7 | 7 | 6,6 |
| 35193 | 18.04.2024 16:07 | 22608 | 221,7 | 7 | 6,6 |
| 35193 | 18.04.2024 17:07 | 22601 | 221,63 | 7 | 6,6 |
| 35193 | 18.04.2024 18:07 | 22597 | 221,59 | 7 | 6,6 |
| 35193 | 18.04.2024 19:07 | 22610 | 221,72 | 7 | 6,6 |
| 35193 | 18.04.2024 20:07 | 22606 | 221,68 | 7 | 6,6 |
| 35193 | 18.04.2024 21:07 | 22598 | 221,6 | 7 | 6,6 |
| 35193 | 18.04.2024 22:07 | 22599 | 221,61 | 7 | 6,6 |
| 35193 | 18.04.2024 23:07 | 22591 | 221,54 | 7 | 6,6 |
| 35193 | 19.04.2024 00:07 | 22594 | 221,57 | 7 | 6,6 |
| 35193 | 19.04.2024 01:07 | 22598 | 221,6 | 7 | 6,6 |
| 35193 | 19.04.2024 02:07 | 22596 | 221,58 | 7 | 6,6 |
| 35193 | 19.04.2024 03:07 | 22582 | 221,45 | 7 | 6,6 |
| 35193 | 19.04.2024 04:07 | 22579 | 221,42 | 7 | 6,6 |
| 35193 | 19.04.2024 05:07 | 22593 | 221,56 | 7 | 6,6 |
| 35193 | 19.04.2024 06:07 | 22591 | 221,54 | 7 | 6,6 |
| 35193 | 19.04.2024 07:07 | 22584 | 221,47 | 7 | 6,6 |
| 35193 | 19.04.2024 08:07 | 22591 | 221,54 | 7 | 6,6 |
| 35193 | 19.04.2024 09:07 | 22592 | 221,55 | 7 | 6,6 |
| 35193 | 19.04.2024 10:07 | 22589 | 221,52 | 7 | 6,6 |
| 35193 | 19.04.2024 11:07 | 22586 | 221,49 | 7 | 6,6 |
| 35193 | 19.04.2024 12:07 | 22592 | 221,55 | 7 | 6,6 |
| 35193 | 19.04.2024 13:07 | 22587 | 221,5 | 7 | 6,6 |
| 35193 | 19.04.2024 14:07 | 22592 | 221,55 | 7 | 6,6 |
| 35193 | 19.04.2024 15:07 | 22590 | 221,53 | 7 | 6,6 |
| 35193 | 19.04.2024 16:07 | 22591 | 221,54 | 7 | 6,6 |
| 35193 | 19.04.2024 17:07 | 22593 | 221,56 | 7 | 6,6 |
| 35193 | 19.04.2024 18:07 | 22596 | 221,58 | 7 | 6,6 |
| 35193 | 19.04.2024 19:07 | 22599 | 221,61 | 7 | 6,6 |
| 35193 | 19.04.2024 20:07 | 22602 | 221,64 | 7 | 6,6 |
| 35193 | 19.04.2024 21:07 | 22606 | 221,68 | 7 | 6,6 |
| 35193 | 19.04.2024 22:07 | 22612 | 221,74 | 7 | 6,6 |
| 35193 | 19.04.2024 23:07 | 22609 | 221,71 | 7 | 6,6 |
| 35193 | 20.04.2024 00:07 | 22619 | 221,81 | 7 | 6,6 |
| 35193 | 20.04.2024 01:07 | 22615 | 221,77 | 7 | 6,6 |
| 35193 | 20.04.2024 02:07 | 22614 | 221,76 | 7 | 6,6 |
| 35193 | 20.04.2024 03:07 | 22622 | 221,84 | 7 | 6,6 |
| 35193 | 20.04.2024 04:07 | 22628 | 221,9 | 7 | 6,6 |
| 35193 | 20.04.2024 05:07 | 22624 | 221,86 | 7 | 6,6 |
| 35193 | 20.04.2024 06:07 | 22619 | 221,81 | 7 | 6,6 |
| 35193 | 20.04.2024 07:07 | 22631 | 221,93 | 7 | 6,6 |
| 35193 | 20.04.2024 08:07 | 22637 | 221,99 | 7 | 6,6 |
| 35193 | 20.04.2024 09:07 | 22636 | 221,98 | 7 | 6,6 |
| 35193 | 20.04.2024 10:07 | 22645 | 222,07 | 7 | 6,6 |
| 35193 | 20.04.2024 11:07 | 22646 | 222,08 | 7 | 6,6 |
| 35193 | 20.04.2024 12:07 | 22649 | 222,1 | 7 | 6,6 |

| | | | | | |
|---|---|---|---|---|---|
| 35193 | 20.04.2024 13:07 | 22658 | 222,19 | 7 | 6,6 |
| 35193 | 20.04.2024 14:07 | 22658 | 222,19 | 7 | 6,6 |
| 35193 | 20.04.2024 15:07 | 22665 | 222,26 | 7 | 6,6 |
| 35193 | 20.04.2024 16:07 | 22666 | 222,27 | 7 | 6,6 |
| 35193 | 20.04.2024 17:07 | 22681 | 222,42 | 7 | 6,6 |
| 35193 | 20.04.2024 18:07 | 22695 | 222,56 | 7 | 6,6 |
| 35193 | 20.04.2024 19:07 | 22702 | 222,62 | 7 | 6,6 |
| 35193 | 20.04.2024 20:07 | 22715 | 222,75 | 7 | 6,6 |
| 35193 | 20.04.2024 21:07 | 22734 | 222,94 | 7 | 6,6 |
| 35193 | 20.04.2024 22:07 | 22741 | 223,01 | 7 | 6,6 |
| 35193 | 20.04.2024 23:07 | 22746 | 223,06 | 7 | 6,6 |
| 35193 | 21.04.2024 00:07 | 22754 | 223,13 | 7 | 6,6 |
| 35193 | 21.04.2024 01:07 | 22762 | 223,21 | 7 | 6,6 |
| 35193 | 21.04.2024 02:07 | 22771 | 223,3 | 7 | 6,6 |
| 35193 | 21.04.2024 03:07 | 22770 | 223,29 | 7 | 6,6 |
| 35193 | 21.04.2024 04:07 | 22781 | 223,4 | 7 | 6,6 |
| 35193 | 21.04.2024 05:07 | 22784 | 223,43 | 7 | 6,6 |
| 35193 | 21.04.2024 06:07 | 22795 | 223,54 | 7 | 6,6 |
| 35193 | 21.04.2024 07:07 | 22798 | 223,57 | 7 | 6,6 |
| 35193 | 21.04.2024 08:07 | 22801 | 223,6 | 7 | 6,6 |
| 35193 | 21.04.2024 09:07 | 22807 | 223,65 | 7 | 6,6 |
| 35193 | 21.04.2024 10:07 | 22794 | 223,53 | 7 | 6,6 |
| 35193 | 21.04.2024 11:07 | 22796 | 223,55 | 7 | 6,6 |
| 35193 | 21.04.2024 12:07 | 22800 | 223,59 | 7 | 6,6 |
| 35193 | 21.04.2024 13:07 | 22797 | 223,56 | 7 | 6,6 |
| 35193 | 21.04.2024 14:07 | 22793 | 223,52 | 7 | 6,6 |
| 35193 | 21.04.2024 15:07 | 22786 | 223,45 | 7 | 6,6 |
| 35193 | 21.04.2024 16:07 | 22780 | 223,39 | 7 | 6,6 |
| 35193 | 21.04.2024 17:07 | 22785 | 223,44 | 7 | 6,6 |
| 35193 | 21.04.2024 18:07 | 22794 | 223,53 | 7 | 6,6 |
| 35193 | 21.04.2024 19:07 | 22790 | 223,49 | 7 | 6,6 |
| 35193 | 21.04.2024 20:07 | 22793 | 223,52 | 7 | 6,6 |
| 35193 | 21.04.2024 21:07 | 22803 | 223,61 | 7 | 6,6 |
| 35193 | 21.04.2024 22:07 | 22803 | 223,61 | 7 | 6,6 |
| 35193 | 21.04.2024 23:07 | 22799 | 223,58 | 7 | 6,6 |
| 35193 | 22.04.2024 00:07 | 22810 | 223,68 | 7 | 6,6 |
| 35193 | 22.04.2024 01:07 | 22809 | 223,67 | 7 | 6,6 |
| 35193 | 22.04.2024 02:07 | 22809 | 223,67 | 7 | 6,6 |
| 35193 | 22.04.2024 03:07 | 22801 | 223,6 | 7 | 6,6 |
| 35193 | 22.04.2024 04:07 | 22807 | 223,65 | 7 | 6,6 |
| 35193 | 22.04.2024 05:07 | 22807 | 223,65 | 7 | 6,6 |
| 35193 | 22.04.2024 06:07 | 22799 | 223,58 | 7 | 6,6 |
| 35193 | 22.04.2024 07:07 | 22797 | 223,56 | 7 | 6,6 |
| 35193 | 22.04.2024 08:07 | 22781 | 223,4 | 7 | 6,6 |
| 35193 | 22.04.2024 09:07 | 22772 | 223,31 | 7 | 6,6 |
| 35193 | 22.04.2024 10:07 | 22769 | 223,28 | 7 | 6,6 |
| 35193 | 22.04.2024 11:07 | 22766 | 223,25 | 7 | 6,6 |
| 35193 | 22.04.2024 12:07 | 22750 | 223,1 | 7 | 6,6 |

| | | | | | |
|---|---|---|---|---|---|
| 35193 | 22.04.2024 13:07 | 22748 | 223,08 | 7 | 6,6 |
| 35193 | 22.04.2024 14:07 | 22729 | 222,89 | 7 | 6,6 |
| 35193 | 22.04.2024 15:07 | 22719 | 222,79 | 7 | 6,6 |
| 35193 | 22.04.2024 16:07 | 22707 | 222,67 | 7 | 6,6 |
| 35193 | 22.04.2024 17:07 | 22708 | 222,68 | 7 | 6,6 |
| 35193 | 22.04.2024 18:07 | 22703 | 222,63 | 7 | 6,6 |
| 35193 | 22.04.2024 19:07 | 22708 | 222,68 | 7 | 6,6 |
| 35193 | 22.04.2024 20:07 | 22698 | 222,59 | 7 | 6,6 |
| 35193 | 22.04.2024 21:07 | 22694 | 222,55 | 7 | 6,6 |
| 35193 | 22.04.2024 22:07 | 22697 | 222,58 | 7 | 6,6 |
| 35193 | 22.04.2024 23:07 | 22679 | 222,4 | 7 | 6,6 |
| 35193 | 23.04.2024 00:07 | 22679 | 222,4 | 7 | 6,6 |
| 35193 | 23.04.2024 01:07 | 22667 | 222,28 | 7 | 6,6 |
| 35193 | 23.04.2024 02:07 | 22670 | 222,31 | 7 | 6,6 |
| 35193 | 23.04.2024 03:07 | 22659 | 222,2 | 7 | 6,6 |
| 35193 | 23.04.2024 04:07 | 22656 | 222,17 | 7 | 6,6 |
| 35193 | 23.04.2024 05:07 | 22661 | 222,22 | 7 | 6,6 |
| 35193 | 23.04.2024 06:07 | 22660 | 222,21 | 7 | 6,6 |
| 35193 | 23.04.2024 07:07 | 22660 | 222,21 | 7 | 6,6 |
| 35193 | 23.04.2024 08:07 | 22649 | 222,1 | 7 | 6,6 |
| 35193 | 23.04.2024 09:07 | 22657 | 222,18 | 7 | 6,6 |
| 35193 | 23.04.2024 10:07 | 22647 | 222,09 | 7 | 6,6 |
| 35193 | 23.04.2024 11:07 | 22643 | 222,05 | 7 | 6,6 |
| 35193 | 23.04.2024 12:07 | 22630 | 221,92 | 7 | 6,6 |
| 35193 | 23.04.2024 13:07 | 22627 | 221,89 | 7 | 6,6 |
| 35193 | 23.04.2024 14:07 | 22633 | 221,95 | 7 | 6,6 |
| 35193 | 23.04.2024 15:07 | 22630 | 221,92 | 7 | 6,6 |
| 35193 | 23.04.2024 16:07 | 22630 | 221,92 | 7 | 6,6 |
| 35193 | 23.04.2024 17:07 | 22627 | 221,89 | 7 | 6,6 |
| 35193 | 23.04.2024 18:07 | 22630 | 221,92 | 7 | 6,6 |
| 35193 | 23.04.2024 19:07 | 22630 | 221,92 | 7 | 6,6 |
| 35193 | 23.04.2024 20:07 | 22635 | 221,97 | 7 | 6,6 |
| 35193 | 23.04.2024 21:07 | 22638 | 222 | 7 | 6,6 |
| 35193 | 23.04.2024 22:07 | 22629 | 221,91 | 7 | 6,6 |
| 35193 | 23.04.2024 23:07 | 22636 | 221,98 | 7 | 6,6 |
| 35193 | 24.04.2024 00:07 | 22635 | 221,97 | 7 | 6,6 |
| 35193 | 24.04.2024 01:07 | 22632 | 221,94 | 7 | 6,6 |
| 35193 | 24.04.2024 02:07 | 22631 | 221,93 | 7 | 6,6 |
| 35193 | 24.04.2024 03:07 | 22631 | 221,93 | 7 | 6,6 |
| 35193 | 24.04.2024 04:07 | 22629 | 221,91 | 7 | 6,6 |
| 35193 | 24.04.2024 05:07 | 22629 | 221,91 | 7 | 6,6 |
| 35193 | 24.04.2024 06:07 | 22626 | 221,88 | 7 | 6,6 |
| 35193 | 24.04.2024 07:07 | 22618 | 221,8 | 7 | 6,6 |
| 35193 | 24.04.2024 08:07 | 22618 | 221,8 | 7 | 6,6 |
| 35193 | 24.04.2024 09:07 | 22625 | 221,87 | 7 | 6,6 |
| 35193 | 24.04.2024 10:07 | 22616 | 221,78 | 7 | 6,6 |
| 35193 | 24.04.2024 11:07 | 22607 | 221,69 | 7 | 6,6 |
| 35193 | 24.04.2024 12:07 | 22607 | 221,69 | 7 | 6,6 |

| | | | | | |
|---|---|---|---|---|---|
| 35193 | 24.04.2024 13:07 | 22601 | 221,63 | 7 | 6,6 |
| 35193 | 24.04.2024 14:07 | 22597 | 221,59 | 7 | 6,6 |
| 35193 | 24.04.2024 15:07 | 22603 | 221,65 | 7 | 6,6 |
| 35193 | 24.04.2024 16:07 | 22594 | 221,57 | 7 | 6,6 |
| 35193 | 24.04.2024 17:07 | 22592 | 221,55 | 7 | 6,6 |
| 35193 | 24.04.2024 18:07 | 22591 | 221,54 | 7 | 6,6 |
| 35193 | 24.04.2024 19:07 | 22592 | 221,55 | 7 | 6,6 |
| 35193 | 24.04.2024 20:07 | 22591 | 221,54 | 7 | 6,6 |
| 35193 | 24.04.2024 21:07 | 22597 | 221,59 | 7 | 6,6 |
| 35193 | 24.04.2024 22:07 | 22599 | 221,61 | 7 | 6,6 |
| 35193 | 24.04.2024 23:07 | 22596 | 221,58 | 7 | 6,6 |
| 35193 | 25.04.2024 00:07 | 22589 | 221,52 | 7 | 6,6 |
| 35193 | 25.04.2024 01:07 | 22597 | 221,59 | 7 | 6,6 |
| 35193 | 25.04.2024 02:07 | 22580 | 221,43 | 7 | 6,6 |
| 35193 | 25.04.2024 03:07 | 22588 | 221,51 | 7 | 6,6 |
| 35193 | 25.04.2024 04:07 | 22591 | 221,54 | 7 | 6,6 |
| 35193 | 25.04.2024 05:07 | 22586 | 221,49 | 7 | 6,6 |
| 35193 | 25.04.2024 06:07 | 22588 | 221,51 | 7 | 6,6 |
| 35193 | 25.04.2024 07:07 | 22598 | 221,6 | 7 | 6,6 |
| 35193 | 25.04.2024 08:07 | 22597 | 221,59 | 7 | 6,6 |
| 35193 | 25.04.2024 09:07 | 22592 | 221,55 | 7 | 6,6 |
| 35193 | 25.04.2024 10:07 | 22596 | 221,58 | 7 | 6,6 |
| 35193 | 25.04.2024 11:07 | 22595 | 221,58 | 7 | 6,6 |
| 35193 | 25.04.2024 12:07 | 22596 | 221,58 | 7 | 6,6 |
| 35193 | 25.04.2024 13:07 | 22596 | 221,58 | 7 | 6,6 |
| 35193 | 25.04.2024 14:07 | 22591 | 221,54 | 7 | 6,6 |
| 35193 | 25.04.2024 15:07 | 22590 | 221,53 | 7 | 6,6 |
| 35193 | 25.04.2024 16:07 | 22598 | 221,6 | 7 | 6,6 |
| 35193 | 25.04.2024 17:07 | 22598 | 221,6 | 7 | 6,6 |
| 35193 | 25.04.2024 18:07 | 22603 | 221,65 | 7 | 6,6 |
| 35193 | 25.04.2024 19:07 | 22602 | 221,64 | 7 | 6,6 |
| 35193 | 25.04.2024 20:07 | 22604 | 221,66 | 7 | 6,6 |
| 35193 | 25.04.2024 21:07 | 22610 | 221,72 | 7 | 6,6 |
| 35193 | 25.04.2024 22:07 | 22613 | 221,75 | 7 | 6,6 |
| 35193 | 25.04.2024 23:07 | 22610 | 221,72 | 7 | 6,6 |
| 35193 | 26.04.2024 00:07 | 22615 | 221,77 | 7 | 6,6 |
| 35193 | 26.04.2024 01:07 | 22611 | 221,73 | 7 | 6,6 |
| 35193 | 26.04.2024 02:07 | 22616 | 221,78 | 7 | 6,6 |
| 35193 | 26.04.2024 03:07 | 22620 | 221,82 | 7 | 6,6 |
| 35193 | 26.04.2024 04:07 | 22631 | 221,93 | 7 | 6,6 |
| 35193 | 26.04.2024 05:07 | 22633 | 221,95 | 7 | 6,6 |
| 35193 | 26.04.2024 06:07 | 22636 | 221,98 | 7 | 6,6 |
| 35193 | 26.04.2024 07:07 | 22634 | 221,96 | 7 | 6,6 |
| 35193 | 26.04.2024 08:07 | 22643 | 222,05 | 7 | 6,6 |
| 35193 | 26.04.2024 09:07 | 22633 | 221,95 | 7 | 6,6 |
| 35193 | 26.04.2024 10:07 | 22639 | 222,01 | 7 | 6,6 |
| 35193 | 26.04.2024 11:07 | 22627 | 221,89 | 7 | 6,6 |
| 35193 | 26.04.2024 12:07 | 22632 | 221,94 | 7 | 6,6 |

| | | | | | |
|---|---|---|---|---|---|
| 35193 | 26.04.2024 13:07 | 22625 | 221,87 | 7 | 6,6 |
| 35193 | 26.04.2024 14:07 | 22626 | 221,88 | 7 | 6,6 |
| 35193 | 26.04.2024 15:07 | 22624 | 221,86 | 7 | 6,6 |
| 35193 | 26.04.2024 16:07 | 22628 | 221,9 | 7 | 6,6 |
| 35193 | 26.04.2024 17:07 | 22625 | 221,87 | 7 | 6,6 |
| 35193 | 26.04.2024 18:07 | 22633 | 221,95 | 7 | 6,6 |
| 35193 | 26.04.2024 19:07 | 22637 | 221,99 | 7 | 6,6 |
| 35193 | 26.04.2024 20:07 | 22639 | 222,01 | 7 | 6,6 |
| 35193 | 26.04.2024 21:07 | 22632 | 221,94 | 7 | 6,6 |
| 35193 | 26.04.2024 22:07 | 22636 | 221,98 | 7 | 6,6 |
| 35193 | 26.04.2024 23:07 | 22651 | 222,12 | 7 | 6,6 |
| 35193 | 27.04.2024 00:07 | 22646 | 222,08 | 7 | 6,6 |
| 35193 | 27.04.2024 01:07 | 22650 | 222,11 | 7 | 6,6 |
| 35193 | 27.04.2024 02:07 | 22651 | 222,12 | 7 | 6,6 |
| 35193 | 27.04.2024 03:07 | 22659 | 222,2 | 7 | 6,6 |
| 35193 | 27.04.2024 04:07 | 22653 | 222,14 | 7 | 6,6 |
| 35193 | 27.04.2024 05:07 | 22656 | 222,17 | 7 | 6,6 |
| 35193 | 27.04.2024 06:07 | 22659 | 222,2 | 7 | 6,6 |
| 35193 | 27.04.2024 07:07 | 22664 | 222,25 | 7 | 6,6 |
| 35193 | 27.04.2024 08:07 | 22662 | 222,23 | 7 | 6,6 |
| 35193 | 27.04.2024 09:07 | 22660 | 222,21 | 7 | 6,6 |
| 35193 | 27.04.2024 10:07 | 22667 | 222,28 | 7 | 6,6 |
| 35193 | 27.04.2024 11:07 | 22671 | 222,32 | 7 | 6,6 |
| 35193 | 27.04.2024 12:07 | 22667 | 222,28 | 7 | 6,6 |
| 35193 | 27.04.2024 13:07 | 22670 | 222,31 | 7 | 6,6 |
| 35193 | 27.04.2024 14:07 | 22666 | 222,27 | 7 | 6,6 |
| 35193 | 27.04.2024 15:07 | 22674 | 222,35 | 7 | 6,6 |
| 35193 | 27.04.2024 16:07 | 22681 | 222,42 | 7 | 6,6 |
| 35193 | 27.04.2024 17:07 | 22678 | 222,39 | 7 | 6,6 |
| 35193 | 27.04.2024 18:07 | 22686 | 222,47 | 7 | 6,6 |
| 35193 | 27.04.2024 19:07 | 22691 | 222,52 | 7 | 6,6 |
| 35193 | 27.04.2024 20:07 | 22688 | 222,49 | 7 | 6,6 |
| 35193 | 27.04.2024 21:07 | 22699 | 222,6 | 7 | 6,6 |
| 35193 | 27.04.2024 22:07 | 22711 | 222,71 | 7 | 6,6 |
| 35193 | 27.04.2024 23:07 | 22717 | 222,77 | 7 | 6,6 |
| 35193 | 28.04.2024 00:07 | 22723 | 222,83 | 7 | 6,6 |
| 35193 | 28.04.2024 01:07 | 22723 | 222,83 | 7 | 6,6 |
| 35193 | 28.04.2024 02:07 | 22729 | 222,89 | 7 | 6,6 |
| 35193 | 28.04.2024 03:07 | 22720 | 222,8 | 7 | 6,6 |
| 35193 | 28.04.2024 04:07 | 22725 | 222,85 | 7 | 6,6 |
| 35193 | 28.04.2024 05:07 | 22725 | 222,85 | 7 | 6,6 |
| 35193 | 28.04.2024 06:07 | 22716 | 222,76 | 7 | 6,6 |
| 35193 | 28.04.2024 07:07 | 22721 | 222,81 | 7 | 6,6 |
| 35193 | 28.04.2024 08:07 | 22723 | 222,83 | 7 | 6,6 |
| 35193 | 28.04.2024 09:07 | 22737 | 222,97 | 7 | 6,6 |
| 35193 | 28.04.2024 10:07 | 22720 | 222,8 | 7 | 6,6 |
| 35193 | 28.04.2024 11:07 | 22719 | 222,79 | 7 | 6,6 |
| 35193 | 28.04.2024 12:07 | 22712 | 222,72 | 7 | 6,6 |

| | | | | | |
|---|---|---|---|---|---|
| 35193 | 28.04.2024 13:07 | 22710 | 222,7 | 7 | 6,6 |
| 35193 | 28.04.2024 14:07 | 22708 | 222,68 | 7 | 6,6 |
| 35193 | 28.04.2024 15:07 | 22720 | 222,8 | 7 | 6,6 |
| 35193 | 28.04.2024 16:07 | 22708 | 222,68 | 7 | 6,6 |
| 35193 | 28.04.2024 17:07 | 22696 | 222,57 | 7 | 6,6 |
| 35193 | 28.04.2024 18:07 | 22696 | 222,57 | 7 | 6,6 |
| 35193 | 28.04.2024 19:07 | 22702 | 222,62 | 7 | 6,6 |
| 35193 | 28.04.2024 20:07 | 22700 | 222,6 | 7 | 6,6 |
| 35193 | 28.04.2024 21:07 | 22701 | 222,61 | 7 | 6,6 |
| 35193 | 28.04.2024 22:07 | 22693 | 222,54 | 7 | 6,6 |
| 35193 | 28.04.2024 23:07 | 22688 | 222,49 | 7 | 6,6 |
| 35193 | 29.04.2024 00:07 | 22677 | 222,38 | 7 | 6,6 |
| 35193 | 29.04.2024 01:07 | 22676 | 222,37 | 7 | 6,6 |
| 35193 | 29.04.2024 02:07 | 22677 | 222,38 | 7 | 6,6 |
| 35193 | 29.04.2024 03:07 | 22666 | 222,27 | 7 | 6,6 |
| 35193 | 29.04.2024 04:07 | 22673 | 222,34 | 7 | 6,6 |
| 35193 | 29.04.2024 05:07 | 22675 | 222,36 | 7 | 6,6 |
| 35193 | 29.04.2024 06:07 | 22685 | 222,46 | 7 | 6,6 |
| 35193 | 29.04.2024 07:07 | 22684 | 222,45 | 7 | 6,6 |
| 35193 | 29.04.2024 08:07 | 22695 | 222,56 | 7 | 6,6 |
| 35193 | 29.04.2024 09:07 | 22701 | 222,61 | 7 | 6,6 |
| 35193 | 29.04.2024 10:07 | 22712 | 222,72 | 7 | 6,6 |
| 35193 | 29.04.2024 11:07 | 22726 | 222,86 | 7 | 6,6 |
| 35193 | 29.04.2024 12:07 | 22728 | 222,88 | 7 | 6,6 |
| 35193 | 29.04.2024 13:07 | 22732 | 222,92 | 7 | 6,6 |
| 35193 | 29.04.2024 14:07 | 22742 | 223,02 | 7 | 6,6 |
| 35193 | 29.04.2024 15:07 | 22742 | 223,02 | 7 | 6,6 |
| 35193 | 29.04.2024 16:07 | 22750 | 223,1 | 7 | 6,6 |
| 35193 | 29.04.2024 17:07 | 22757 | 223,16 | 7 | 6,6 |
| 35193 | 29.04.2024 18:07 | 22765 | 223,24 | 7 | 6,6 |
| 35193 | 29.04.2024 19:07 | 22770 | 223,29 | 7 | 6,6 |
| 35193 | 29.04.2024 20:07 | 22780 | 223,39 | 7 | 6,6 |
| 35193 | 29.04.2024 21:07 | 22789 | 223,48 | 7 | 6,6 |
| 35193 | 29.04.2024 22:07 | 22802 | 223,61 | 7 | 6,6 |
| 35193 | 29.04.2024 23:07 | 22811 | 223,69 | 7 | 6,6 |
| 35193 | 30.04.2024 00:07 | 22810 | 223,68 | 7 | 6,6 |
| 35193 | 30.04.2024 01:07 | 22822 | 223,8 | 7 | 6,6 |
| 35193 | 30.04.2024 02:07 | 22815 | 223,73 | 7 | 6,6 |
| 35193 | 30.04.2024 03:07 | 22816 | 223,74 | 7 | 6,6 |
| 35193 | 30.04.2024 04:07 | 22828 | 223,86 | 7 | 6,6 |
| 35193 | 30.04.2024 05:07 | 22830 | 223,88 | 7 | 6,6 |
| 35193 | 30.04.2024 06:07 | 22838 | 223,96 | 7 | 6,6 |
| 35193 | 30.04.2024 07:07 | 22841 | 223,99 | 7 | 6,6 |
| 35193 | 30.04.2024 08:07 | 22844 | 224,02 | 7 | 6,6 |
| 35193 | 30.04.2024 09:07 | 22842 | 224 | 7 | 6,6 |
| 35193 | 30.04.2024 10:07 | 22835 | 223,93 | 7 | 6,6 |
| 35193 | 30.04.2024 11:07 | 22835 | 223,93 | 7 | 6,6 |
| 35193 | 30.04.2024 12:07 | 22833 | 223,91 | 7 | 6,6 |

| | | | | | |
|---|---|---|---|---|---|
| 35193 | 30.04.2024 13:07 | 22834 | 223,92 | 7 | 6,6 |
| 35193 | 30.04.2024 14:07 | 22825 | 223,83 | 7 | 6,6 |
| 35193 | 30.04.2024 15:07 | 22831 | 223,89 | 7 | 6,6 |
| 35193 | 30.04.2024 16:07 | 22816 | 223,74 | 7 | 6,6 |
| 35193 | 30.04.2024 17:07 | 22812 | 223,7 | 7 | 6,6 |
| 35193 | 30.04.2024 18:07 | 22817 | 223,75 | 7 | 6,6 |
| 35193 | 30.04.2024 19:07 | 22818 | 223,76 | 7 | 6,6 |
| 35193 | 30.04.2024 20:07 | 22819 | 223,77 | 7 | 6,6 |
| 35193 | 30.04.2024 21:07 | 22830 | 223,88 | 7 | 6,6 |
| 35193 | 30.04.2024 22:07 | 22832 | 223,9 | 7 | 6,6 |
| 35193 | 30.04.2024 23:07 | 22826 | 223,84 | 7 | 6,6 |
| 35193 | 01.05.2024 00:07 | 22831 | 223,89 | 7 | 6,6 |
| 35193 | 01.05.2024 01:07 | 22831 | 223,89 | 7 | 6,6 |
| 35193 | 01.05.2024 02:07 | 22834 | 223,92 | 7 | 6,6 |
| 35193 | 01.05.2024 03:07 | 22829 | 223,87 | 7 | 6,6 |
| 35193 | 01.05.2024 04:07 | 22827 | 223,85 | 7 | 6,6 |
| 35193 | 01.05.2024 05:07 | 22829 | 223,87 | 7 | 6,6 |
| 35193 | 01.05.2024 06:07 | 22833 | 223,91 | 7 | 6,6 |
| 35193 | 01.05.2024 07:07 | 22834 | 223,92 | 7 | 6,6 |
| 35193 | 01.05.2024 08:07 | 22824 | 223,82 | 7 | 6,6 |
| 35193 | 01.05.2024 09:07 | 22831 | 223,89 | 7 | 6,6 |
| 35193 | 01.05.2024 10:07 | 22820 | 223,78 | 7 | 6,6 |
| 35193 | 01.05.2024 11:07 | 22813 | 223,71 | 7 | 6,6 |
| 35193 | 01.05.2024 12:07 | 22808 | 223,66 | 7 | 6,6 |
| 35193 | 01.05.2024 13:07 | 22805 | 223,63 | 7 | 6,6 |
| 35193 | 01.05.2024 14:07 | 22796 | 223,55 | 7 | 6,6 |
| 35193 | 01.05.2024 15:07 | 22790 | 223,49 | 7 | 6,6 |
| 35193 | 01.05.2024 16:07 | 22789 | 223,48 | 7 | 6,6 |
| 35193 | 01.05.2024 17:07 | 22777 | 223,36 | 7 | 6,6 |
| 35193 | 01.05.2024 18:07 | 22787 | 223,46 | 7 | 6,6 |
| 35193 | 01.05.2024 19:07 | 22788 | 223,47 | 7 | 6,6 |
| 35193 | 01.05.2024 20:07 | 22793 | 223,52 | 7 | 6,6 |
| 35193 | 01.05.2024 21:07 | 22803 | 223,61 | 7 | 6,6 |
| 35193 | 01.05.2024 22:07 | 22796 | 223,55 | 7 | 6,6 |
| 35193 | 01.05.2024 23:07 | 22807 | 223,65 | 7 | 6,6 |
| 35193 | 02.05.2024 00:07 | 22805 | 223,63 | 7 | 6,6 |
| 35193 | 02.05.2024 01:07 | 22806 | 223,64 | 7 | 6,6 |
| 35193 | 02.05.2024 02:07 | 22803 | 223,61 | 7 | 6,6 |
| 35193 | 02.05.2024 03:07 | 22799 | 223,58 | 7 | 6,6 |
| 35193 | 02.05.2024 04:07 | 22798 | 223,57 | 7 | 6,6 |
| 35193 | 02.05.2024 05:07 | 22798 | 223,57 | 7 | 6,6 |
| 35193 | 02.05.2024 06:07 | 22798 | 223,57 | 7 | 6,6 |
| 35193 | 02.05.2024 07:07 | 22794 | 223,53 | 7 | 6,6 |
| 35193 | 02.05.2024 08:07 | 22785 | 223,44 | 7 | 6,6 |
| 35193 | 02.05.2024 09:07 | 22793 | 223,52 | 7 | 6,6 |
| 35193 | 02.05.2024 10:07 | 22779 | 223,38 | 7 | 6,6 |
| 35193 | 02.05.2024 11:07 | 22774 | 223,33 | 7 | 6,6 |
| 35193 | 02.05.2024 12:07 | 22763 | 223,22 | 7 | 6,6 |

| | | | | | |
|---|---|---|---|---|---|
| 35193 | 02.05.2024 13:07 | 22753 | 223,12 | 7 | 6,6 |
| 35193 | 02.05.2024 14:07 | 22751 | 223,1 | 7 | 6,6 |
| 35193 | 02.05.2024 15:07 | 22739 | 222,99 | 7 | 6,6 |
| 35193 | 02.05.2024 16:07 | 22743 | 223,03 | 7 | 6,6 |
| 35193 | 02.05.2024 17:07 | 22736 | 222,96 | 7 | 6,6 |
| 35193 | 02.05.2024 18:07 | 22732 | 222,92 | 7 | 6,6 |
| 35193 | 02.05.2024 19:07 | 22739 | 222,99 | 7 | 6,6 |
| 35193 | 02.05.2024 20:07 | 22746 | 223,06 | 7 | 6,6 |
| 35193 | 02.05.2024 21:07 | 22750 | 223,1 | 7 | 6,6 |
| 35193 | 02.05.2024 22:07 | 22756 | 223,15 | 7 | 6,6 |
| 35193 | 02.05.2024 23:07 | 22751 | 223,1 | 7 | 6,6 |
| 35193 | 03.05.2024 00:07 | 22765 | 223,24 | 7 | 6,6 |
| 35193 | 03.05.2024 01:07 | 22755 | 223,14 | 7 | 6,6 |
| 35193 | 03.05.2024 02:07 | 22764 | 223,23 | 7 | 6,6 |
| 35193 | 03.05.2024 03:07 | 22753 | 223,12 | 7 | 6,6 |
| 35193 | 03.05.2024 04:07 | 22748 | 223,08 | 7 | 6,6 |
| 35193 | 03.05.2024 05:07 | 22759 | 223,18 | 7 | 6,6 |
| 35193 | 03.05.2024 06:07 | 22764 | 223,23 | 7 | 6,6 |
| 35193 | 03.05.2024 07:07 | 22759 | 223,18 | 7 | 6,6 |
| 35193 | 03.05.2024 08:07 | 22755 | 223,14 | 7 | 6,6 |
| 35193 | 03.05.2024 09:07 | 22747 | 223,07 | 7 | 6,6 |
| 35193 | 03.05.2024 10:07 | 22749 | 223,09 | 7 | 6,6 |
| 35193 | 03.05.2024 11:07 | 22742 | 223,02 | 7 | 6,6 |
| 35193 | 03.05.2024 12:07 | 22734 | 222,94 | 7 | 6,6 |
| 35193 | 03.05.2024 13:07 | 22732 | 222,92 | 7 | 6,6 |
| 35193 | 03.05.2024 14:07 | 22727 | 222,87 | 7 | 6,6 |
| 35193 | 03.05.2024 15:07 | 22724 | 222,84 | 7 | 6,6 |
| 35193 | 03.05.2024 16:07 | 22719 | 222,79 | 7 | 6,6 |
| 35193 | 03.05.2024 17:07 | 22715 | 222,75 | 7 | 6,6 |
| 35193 | 03.05.2024 18:07 | 22710 | 222,7 | 7 | 6,6 |
| 35193 | 03.05.2024 19:07 | 22711 | 222,71 | 7 | 6,6 |
| 35193 | 03.05.2024 20:07 | 22713 | 222,73 | 7 | 6,6 |
| 35193 | 03.05.2024 21:07 | 22712 | 222,72 | 7 | 6,6 |
| 35193 | 03.05.2024 22:07 | 22726 | 222,86 | 7 | 6,6 |
| 35193 | 03.05.2024 23:07 | 22718 | 222,78 | 7 | 6,6 |
| 35193 | 04.05.2024 00:07 | 22719 | 222,79 | 7 | 6,6 |
| 35193 | 04.05.2024 01:07 | 22725 | 222,85 | 7 | 6,6 |
| 35193 | 04.05.2024 02:07 | 22725 | 222,85 | 7 | 6,6 |
| 35193 | 04.05.2024 03:07 | 22720 | 222,8 | 7 | 6,6 |
| 35193 | 04.05.2024 04:07 | 22720 | 222,8 | 7 | 6,6 |
| 35193 | 04.05.2024 05:07 | 22718 | 222,78 | 7 | 6,6 |
| 35193 | 04.05.2024 06:07 | 22706 | 222,66 | 7 | 6,6 |
| 35193 | 04.05.2024 07:07 | 22714 | 222,74 | 7 | 6,6 |
| 35193 | 04.05.2024 08:07 | 22714 | 222,74 | 7 | 6,6 |
| 35193 | 04.05.2024 09:07 | 22707 | 222,67 | 7 | 6,6 |
| 35193 | 04.05.2024 10:07 | 22699 | 222,6 | 7 | 6,6 |
| 35193 | 04.05.2024 11:07 | 22699 | 222,6 | 7 | 6,6 |
| 35193 | 04.05.2024 12:07 | 22697 | 222,58 | 7 | 6,6 |

| | | | | | |
|---|---|---|---|---|---|
| 35193 | 04.05.2024 13:07 | 22692 | 222,53 | 7 | 6,6 |
| 35193 | 04.05.2024 14:07 | 22679 | 222,4 | 7 | 6,6 |
| 35193 | 04.05.2024 15:07 | 22676 | 222,37 | 7 | 6,6 |
| 35193 | 04.05.2024 16:07 | 22663 | 222,24 | 7 | 6,6 |
| 35193 | 04.05.2024 17:07 | 22665 | 222,26 | 7 | 6,6 |
| 35193 | 04.05.2024 18:07 | 22659 | 222,2 | 7 | 6,6 |
| 35193 | 04.05.2024 19:07 | 22660 | 222,21 | 7 | 6,6 |
| 35193 | 04.05.2024 20:07 | 22665 | 222,26 | 7 | 6,6 |
| 35193 | 04.05.2024 21:07 | 22662 | 222,23 | 7 | 6,6 |
| 35193 | 04.05.2024 22:07 | 22663 | 222,24 | 7 | 6,6 |
| 35193 | 04.05.2024 23:07 | 22662 | 222,23 | 7 | 6,6 |
| 35193 | 05.05.2024 00:07 | 22656 | 222,17 | 7 | 6,6 |
| 35193 | 05.05.2024 01:07 | 22660 | 222,21 | 7 | 6,6 |
| 35193 | 05.05.2024 02:07 | 22654 | 222,15 | 7 | 6,6 |
| 35193 | 05.05.2024 03:07 | 22652 | 222,13 | 7 | 6,6 |
| 35193 | 05.05.2024 04:07 | 22657 | 222,18 | 7 | 6,6 |
| 35193 | 05.05.2024 05:07 | 22655 | 222,16 | 7 | 6,6 |
| 35193 | 05.05.2024 06:07 | 22661 | 222,22 | 7 | 6,6 |
| 35193 | 05.05.2024 07:07 | 22646 | 222,08 | 7 | 6,6 |
| 35193 | 05.05.2024 08:07 | 22643 | 222,05 | 7 | 6,6 |
| 35193 | 05.05.2024 09:07 | 22648 | 222,09 | 7 | 6,6 |
| 35193 | 05.05.2024 10:07 | 22641 | 222,03 | 7 | 6,6 |
| 35193 | 05.05.2024 11:07 | 22637 | 221,99 | 7 | 6,6 |
| 35193 | 05.05.2024 12:07 | 22636 | 221,98 | 7 | 6,6 |
| 35193 | 05.05.2024 13:07 | 22633 | 221,95 | 7 | 6,6 |
| 35193 | 05.05.2024 14:07 | 22628 | 221,9 | 7 | 6,6 |
| 35193 | 05.05.2024 15:07 | 22623 | 221,85 | 7 | 6,6 |
| 35193 | 05.05.2024 16:07 | 22624 | 221,86 | 7 | 6,6 |
| 35193 | 05.05.2024 17:07 | 22632 | 221,94 | 7 | 6,6 |
| 35193 | 05.05.2024 18:07 | 22621 | 221,83 | 7 | 6,6 |
| 35193 | 05.05.2024 19:07 | 22629 | 221,91 | 7 | 6,6 |
| 35193 | 05.05.2024 20:07 | 22620 | 221,82 | 7 | 6,6 |
| 35193 | 05.05.2024 21:07 | 22629 | 221,91 | 7 | 6,6 |
| 35193 | 05.05.2024 22:07 | 22633 | 221,95 | 7 | 6,6 |
| 35193 | 05.05.2024 23:07 | 22637 | 221,99 | 7 | 6,6 |
| 35193 | 06.05.2024 00:07 | 22643 | 222,05 | 7 | 6,6 |
| 35193 | 06.05.2024 01:07 | 22645 | 222,07 | 7 | 6,6 |
| 35193 | 06.05.2024 02:07 | 22649 | 222,1 | 7 | 6,6 |
| 35193 | 06.05.2024 03:07 | 22652 | 222,13 | 7 | 6,6 |
| 35193 | 06.05.2024 04:07 | 22661 | 222,22 | 7 | 6,6 |
| 35193 | 06.05.2024 05:07 | 22656 | 222,17 | 7 | 6,6 |
| 35193 | 06.05.2024 06:07 | 22664 | 222,25 | 7 | 6,6 |
| 35193 | 06.05.2024 07:07 | 22668 | 222,29 | 7 | 6,6 |
| 35193 | 06.05.2024 08:07 | 22686 | 222,47 | 7 | 6,6 |
| 35193 | 06.05.2024 09:07 | 22680 | 222,41 | 7 | 6,6 |
| 35193 | 06.05.2024 10:07 | 22687 | 222,48 | 7 | 6,6 |
| 35193 | 06.05.2024 11:07 | 22692 | 222,53 | 7 | 6,6 |
| 35193 | 06.05.2024 12:07 | 22691 | 222,52 | 7 | 6,6 |

| | | | | | |
|---|---|---|---|---|---|
| 35193 | 06.05.2024 13:07 | 22691 | 222,52 | 7 | 6,6 |
| 35193 | 06.05.2024 14:07 | 22697 | 222,58 | 7 | 6,6 |
| 35193 | 06.05.2024 15:07 | 22699 | 222,6 | 7 | 6,6 |
| 35193 | 06.05.2024 16:07 | 22700 | 222,6 | 7 | 6,6 |
| 35193 | 06.05.2024 17:07 | 22704 | 222,64 | 7 | 6,6 |
| 35193 | 06.05.2024 18:07 | 22703 | 222,63 | 7 | 6,6 |
| 35193 | 06.05.2024 19:07 | 22712 | 222,72 | 7 | 6,6 |
| 35193 | 06.05.2024 20:07 | 22714 | 222,74 | 7 | 6,6 |
| 35193 | 06.05.2024 21:07 | 22719 | 222,79 | 7 | 6,6 |
| 35193 | 06.05.2024 22:07 | 22737 | 222,97 | 7 | 6,6 |
| 35193 | 06.05.2024 23:07 | 22737 | 222,97 | 7 | 6,6 |
| 35193 | 07.05.2024 00:07 | 22747 | 223,07 | 7 | 6,6 |
| 35193 | 07.05.2024 01:07 | 22752 | 223,11 | 7 | 6,6 |
| 35193 | 07.05.2024 02:07 | 22758 | 223,17 | 7 | 6,6 |
| 35193 | 07.05.2024 03:07 | 22753 | 223,12 | 7 | 6,6 |
| 35193 | 07.05.2024 04:07 | 22765 | 223,24 | 7 | 6,6 |
| 35193 | 07.05.2024 05:07 | 22758 | 223,17 | 7 | 6,6 |
| 35193 | 07.05.2024 06:07 | 22766 | 223,25 | 7 | 6,6 |
| 35193 | 07.05.2024 07:07 | 22767 | 223,26 | 7 | 6,6 |
| 35193 | 07.05.2024 08:07 | 22773 | 223,32 | 7 | 6,6 |
| 35193 | 07.05.2024 09:07 | 22773 | 223,32 | 7 | 6,6 |
| 35193 | 07.05.2024 10:07 | 22773 | 223,32 | 7 | 6,6 |
| 35193 | 07.05.2024 11:07 | 22766 | 223,25 | 7 | 6,6 |
| 35193 | 07.05.2024 12:07 | 22765 | 223,24 | 7 | 6,6 |
| 35193 | 07.05.2024 13:07 | 22758 | 223,17 | 7 | 6,6 |
| 35193 | 07.05.2024 14:07 | 22763 | 223,22 | 7 | 6,6 |
| 35193 | 07.05.2024 15:07 | 22765 | 223,24 | 7 | 6,6 |
| 35193 | 07.05.2024 16:07 | 22763 | 223,22 | 7 | 6,6 |
| 35193 | 07.05.2024 17:07 | 22772 | 223,31 | 7 | 6,6 |
| 35193 | 07.05.2024 18:07 | 22773 | 223,32 | 7 | 6,6 |
| 35193 | 07.05.2024 19:07 | 22769 | 223,28 | 7 | 6,6 |
| 35193 | 07.05.2024 20:07 | 22777 | 223,36 | 7 | 6,6 |
| 35193 | 07.05.2024 21:07 | 22773 | 223,32 | 7 | 6,6 |
| 35193 | 07.05.2024 22:07 | 22770 | 223,29 | 7 | 6,6 |
| 35193 | 07.05.2024 23:07 | 22775 | 223,34 | 7 | 6,6 |
| 35193 | 08.05.2024 00:07 | 22776 | 223,35 | 7 | 6,6 |
| 35193 | 08.05.2024 01:07 | 22781 | 223,4 | 7 | 6,6 |
| 35193 | 08.05.2024 02:07 | 22777 | 223,36 | 7 | 6,6 |
| 35193 | 08.05.2024 03:07 | 22781 | 223,4 | 7 | 6,6 |
| 35193 | 08.05.2024 04:07 | 22785 | 223,44 | 7 | 6,6 |
| 35193 | 08.05.2024 05:07 | 22789 | 223,48 | 7 | 6,6 |
| 35193 | 08.05.2024 06:07 | 22783 | 223,42 | 7 | 6,6 |
| 35193 | 08.05.2024 07:07 | 22792 | 223,51 | 7 | 6,6 |
| 35193 | 08.05.2024 08:07 | 22792 | 223,51 | 7 | 6,6 |
| 35193 | 08.05.2024 09:07 | 22795 | 223,54 | 7 | 6,6 |
| 35193 | 08.05.2024 10:07 | 22801 | 223,6 | 7 | 6,6 |
| 35193 | 08.05.2024 11:07 | 22802 | 223,61 | 7 | 6,6 |
| 35193 | 08.05.2024 12:07 | 22805 | 223,63 | 7 | 6,6 |

| | | | | | |
|---|---|---|---|---|---|
| 35193 | 08.05.2024 13:07 | 22796 | 223,55 | 7 | 6,6 |
| 35193 | 08.05.2024 14:07 | 22808 | 223,66 | 7 | 6,6 |
| 35193 | 09.05.2024 00:28 | 22810 | 223,68 | 7 | 6,6 |
| 35193 | 10.05.2024 00:28 | 22771 | 223,3 | 7 | 6,5 |
| 35193 | 11.05.2024 00:28 | 22842 | 224 | 7 | 6,5 |
| 35193 | 12.05.2024 00:28 | 22860 | 224,17 | 7 | 6,5 |
| 35193 | 13.05.2024 00:28 | 22856 | 224,13 | 7 | 6,5 |
| 35193 | 14.05.2024 00:28 | 22822 | 223,8 | 7 | 6,5 |
| 35193 | 15.05.2024 00:28 | 22831 | 223,89 | 7 | 6,5 |
| 35193 | 16.05.2024 00:28 | 22864 | 224,21 | 7 | 6,5 |
| 35193 | 17.05.2024 00:28 | 22885 | 224,42 | 7 | 6,5 |
| 35193 | 18.05.2024 00:28 | 22872 | 224,29 | 7 | 6,5 |
| 35193 | 19.05.2024 00:28 | 22807 | 223,65 | 7 | 6,5 |
| 35193 | 20.05.2024 00:28 | 22862 | 224,19 | 7 | 6,5 |
| 35193 | 21.05.2024 00:28 | 22923 | 224,79 | 7 | 6,5 |
| 35193 | 22.05.2024 00:28 | 22927 | 224,83 | 7 | 6,5 |
| 35193 | 23.05.2024 00:29 | 22904 | 224,61 | 7 | 6,5 |
| 35193 | 24.05.2024 00:29 | 22892 | 224,49 | 7 | 6,5 |
| 35193 | 25.05.2024 00:29 | 22926 | 224,82 | 7 | 6,5 |
| 35193 | 26.05.2024 00:29 | 22951 | 225,07 | 7 | 6,5 |
| 35193 | 27.05.2024 00:29 | 22921 | 224,77 | 7 | 6,5 |
| 35193 | 28.05.2024 00:29 | 22866 | 224,23 | 7 | 6,5 |
| 35193 | 29.05.2024 00:29 | 22823 | 223,81 | 7 | 6,5 |
| 35193 | 30.05.2024 00:29 | 22811 | 223,69 | 7 | 6,5 |
| 35193 | 31.05.2024 00:29 | 22841 | 223,99 | 7 | 6,5 |
| 35193 | 01.06.2024 00:29 | 22886 | 224,43 | 7 | 6,5 |
| 35193 | 02.06.2024 00:29 | 22864 | 224,21 | 7 | 6,5 |
| 35193 | 03.06.2024 00:29 | 22784 | 223,43 | 7 | 6,5 |
| 35193 | 04.06.2024 00:29 | 22751 | 223,1 | 7 | 6,5 |
| 35193 | 05.06.2024 00:29 | 22685 | 222,46 | 7 | 6,5 |
| 35193 | 06.06.2024 00:29 | 22746 | 223,06 | 7 | 6,5 |
| 35193 | 07.06.2024 00:29 | 22799 | 223,58 | 7 | 6,5 |
| 35193 | 08.06.2024 00:29 | 22780 | 223,39 | 7 | 6,5 |
| 35193 | 09.06.2024 00:29 | 22649 | 222,1 | 7 | 6,5 |
| 35193 | 10.06.2024 00:29 | 22613 | 221,75 | 7 | 6,5 |
| 35193 | 11.06.2024 00:29 | 22734 | 222,94 | 7 | 6,5 |
| 35193 | 12.06.2024 00:29 | 22782 | 223,41 | 7 | 6,5 |
| 35193 | 13.06.2024 00:29 | 22798 | 223,57 | 7 | 6,5 |
| 35193 | 14.06.2024 00:29 | 22816 | 223,74 | 7 | 6,5 |
| 35193 | 15.06.2024 00:29 | 22839 | 223,97 | 7 | 6,5 |
| 35193 | 16.06.2024 00:29 | 22753 | 223,12 | 7 | 6,5 |
| 35193 | 17.06.2024 00:29 | 22834 | 223,92 | 7 | 6,5 |
| 35193 | 18.06.2024 00:29 | 22831 | 223,89 | 7 | 6,5 |
| 35193 | 19.06.2024 00:29 | 22807 | 223,65 | 7 | 6,5 |
| 35193 | 20.06.2024 00:29 | 22857 | 224,14 | 7 | 6,5 |
| 35193 | 21.06.2024 00:29 | 22884 | 224,41 | 7 | 6,5 |
| 35193 | 22.06.2024 00:29 | 22857 | 224,14 | 7 | 6,5 |
| 35193 | 23.06.2024 00:29 | 22842 | 224 | 7 | 6,5 |

| | | | | | |
|---|---|---|---|---|---|
| 35193 | 24.06.2024 00:29 | 22885 | 224,42 | 7 | 6,5 |
| 35193 | 25.06.2024 00:29 | 22926 | 224,82 | 7 | 6,5 |
| 35193 | 26.06.2024 00:29 | 22902 | 224,59 | 7 | 6,5 |
| 35193 | 27.06.2024 00:29 | 22890 | 224,47 | 7 | 6,5 |
| 35193 | 28.06.2024 00:29 | 22812 | 223,7 | 7 | 6,5 |
| 35193 | 29.06.2024 00:29 | 22806 | 223,64 | 7 | 6,5 |
| 35193 | 30.06.2024 00:29 | 22857 | 224,14 | 7 | 6,5 |
| 35193 | 01.07.2024 00:29 | 22807 | 223,65 | 7 | 6,5 |
| 35193 | 02.07.2024 00:29 | 22785 | 223,44 | 7 | 6,5 |
| 35193 | 03.07.2024 00:29 | 22772 | 223,31 | 7 | 6,5 |
| 35193 | 04.07.2024 00:29 | 22751 | 223,1 | 7 | 6,5 |
| 35193 | 05.07.2024 00:29 | 22711 | 222,71 | 7 | 6,5 |
| 35193 | 06.07.2024 00:29 | 22746 | 223,06 | 7 | 6,5 |
| 35193 | 07.07.2024 00:29 | 22717 | 222,77 | 7 | 6,5 |
| 35193 | 08.07.2024 00:29 | 22877 | 224,34 | 7 | 6,5 |
| 35193 | 09.07.2024 00:29 | 22957 | 225,13 | 7 | 6,5 |
| 35193 | 10.07.2024 00:29 | 23005 | 225,6 | 7 | 6,5 |
| 35193 | 11.07.2024 00:29 | 22938 | 224,94 | 7 | 6,5 |
| 35193 | 12.07.2024 00:29 | 22941 | 224,97 | 7 | 6,5 |
| 35193 | 13.07.2024 00:29 | 22955 | 225,11 | 7 | 6,5 |
| 35193 | 14.07.2024 00:29 | 22900 | 224,57 | 7 | 6,5 |
| 35193 | 15.07.2024 00:29 | 22895 | 224,52 | 7 | 6,5 |
| 35193 | 16.07.2024 00:29 | 22936 | 224,92 | 7 | 6,5 |
| 35193 | 17.07.2024 00:29 | 22936 | 224,92 | 7 | 6,5 |
| 35193 | 18.07.2024 00:29 | 22933 | 224,89 | 7 | 6,5 |
| 35193 | 19.07.2024 00:29 | 22995 | 225,5 | 7 | 6,5 |
| 35193 | 20.07.2024 00:29 | 22974 | 225,29 | 7 | 6,5 |
| 35193 | 21.07.2024 00:29 | 22939 | 224,95 | 7 | 6,5 |
| 35193 | 22.07.2024 00:29 | 22899 | 224,56 | 7 | 6,5 |
| 35193 | 23.07.2024 00:29 | 22937 | 224,93 | 7 | 6,5 |
| 35193 | 24.07.2024 00:29 | 22951 | 225,07 | 7 | 6,5 |
| 35193 | 25.07.2024 00:29 | 22953 | 225,09 | 7 | 6,5 |
| 35193 | 26.07.2024 00:29 | 22909 | 224,65 | 7 | 6,5 |
| 35193 | 27.07.2024 00:29 | 22926 | 224,82 | 7 | 6,5 |
| 35193 | 28.07.2024 00:29 | 22958 | 225,13 | 7 | 6,5 |
| 35193 | 29.07.2024 00:29 | 23049 | 226,03 | 7 | 6,5 |
| 35193 | 30.07.2024 00:29 | 23022 | 225,76 | 7 | 6,5 |
| 35193 | 31.07.2024 00:29 | 22925 | 224,81 | 7 | 6,5 |
| 35193 | 01.08.2024 00:29 | 22963 | 225,18 | 7 | 6,5 |
| 35193 | 02.08.2024 00:29 | 22965 | 225,2 | 7 | 6,5 |
| 35193 | 03.08.2024 00:29 | 22924 | 224,8 | 7 | 6,5 |
| 35193 | 04.08.2024 00:29 | 22908 | 224,64 | 7 | 6,5 |
| 35193 | 05.08.2024 00:29 | 22939 | 224,95 | 7 | 6,5 |
| 35193 | 06.08.2024 00:29 | 22988 | 225,43 | 7 | 6,5 |
| 35193 | 07.08.2024 00:29 | 22977 | 225,32 | 7 | 6,5 |
| 35193 | 08.08.2024 00:29 | 22929 | 224,85 | 7 | 6,5 |
| 35193 | 09.08.2024 00:29 | 22943 | 224,99 | 7 | 6,5 |
| 35193 | 10.08.2024 00:29 | 22864 | 224,21 | 7 | 6,5 |

| | | | | | |
|---|---|---|---|---|---|
| 35193 | 11.08.2024 00:29 | 22912 | 224,68 | 7 | 6,5 |
| 35193 | 12.08.2024 00:29 | 23026 | 225,8 | 7 | 6,5 |
| 35193 | 13.08.2024 00:29 | 23027 | 225,81 | 7 | 6,5 |
| 35193 | 14.08.2024 00:29 | 23034 | 225,88 | 7 | 6,5 |
| 35193 | 15.08.2024 00:29 | 22995 | 225,5 | 7 | 6,5 |
| 35193 | 16.08.2024 00:29 | 22903 | 224,6 | 7 | 6,5 |
| 35193 | 17.08.2024 00:29 | 22943 | 224,99 | 7 | 6,5 |
| 35193 | 18.08.2024 00:29 | 22943 | 224,99 | 7 | 6,5 |
| 35193 | 19.08.2024 00:29 | 22938 | 224,94 | 7 | 6,5 |
| 35193 | 20.08.2024 00:29 | 23009 | 225,63 | 7 | 6,5 |
| 35193 | 21.08.2024 00:29 | 22921 | 224,77 | 7 | 6,5 |
| 35193 | 22.08.2024 00:29 | 22922 | 224,78 | 7 | 6,5 |
| 35193 | 23.08.2024 00:29 | 22853 | 224,11 | 7 | 6,5 |
| 35193 | 24.08.2024 00:29 | 22849 | 224,07 | 7 | 6,5 |
| 35193 | 25.08.2024 00:29 | 22891 | 224,48 | 7 | 6,5 |
| 35193 | 26.08.2024 00:29 | 22992 | 225,47 | 7 | 6,5 |
| 35193 | 27.08.2024 00:29 | 23036 | 225,9 | 7 | 6,5 |
| 35193 | 28.08.2024 00:29 | 23068 | 226,21 | 7 | 6,5 |
| 35193 | 29.08.2024 00:29 | 23091 | 226,44 | 7 | 6,5 |
| 35193 | 30.08.2024 00:29 | 22990 | 225,45 | 7 | 6,5 |
| 35193 | 31.08.2024 00:29 | 23065 | 226,18 | 7 | 6,5 |
| 35193 | 01.09.2024 00:29 | 23168 | 227,19 | 7 | 6,5 |
| 35193 | 02.09.2024 00:29 | 23103 | 226,56 | 7 | 6,5 |
| 35193 | 03.09.2024 00:29 | 23073 | 226,26 | 7 | 6,5 |
| 35193 | 04.09.2024 00:29 | 23097 | 226,5 | 7 | 6,5 |
| 35193 | 05.09.2024 00:29 | 23169 | 227,2 | 7 | 6,5 |
| 35193 | 06.09.2024 00:29 | 23202 | 227,53 | 7 | 6,5 |
| 35193 | 07.09.2024 00:29 | 23135 | 226,87 | 7 | 6,5 |
| 35193 | 08.09.2024 00:29 | 23085 | 226,38 | 7 | 6,5 |
| 35193 | 09.09.2024 00:29 | 22965 | 225,2 | 7 | 6,5 |
| 35193 | 10.09.2024 00:29 | 22838 | 223,96 | 7 | 6,5 |
| 35193 | 11.09.2024 00:29 | 22814 | 223,72 | 7 | 6,5 |
| 35193 | 12.09.2024 00:29 | 22854 | 224,12 | 7 | 6,5 |
| 35193 | 13.09.2024 00:29 | 23027 | 225,81 | 7 | 6,5 |
| 35193 | 14.09.2024 00:29 | 23135 | 226,87 | 7 | 6,5 |
| 35193 | 15.09.2024 00:29 | 23150 | 227,02 | 7 | 6,5 |
| 35193 | 16.09.2024 00:29 | 23131 | 226,83 | 7 | 6,5 |
| 35193 | 17.09.2024 00:29 | 23201 | 227,52 | 7 | 6,5 |
| 35193 | 18.09.2024 00:29 | 23252 | 228,02 | 7 | 6,5 |
| 35193 | 19.09.2024 00:29 | 23266 | 228,16 | 7 | 6,5 |
| 35193 | 20.09.2024 00:29 | 23228 | 227,78 | 7 | 6,5 |
| 35193 | 21.09.2024 00:29 | 23200 | 227,51 | 7 | 6,5 |
| 35193 | 22.09.2024 00:29 | 23162 | 227,14 | 7 | 6,5 |
| 35193 | 23.09.2024 00:29 | 23061 | 226,14 | 7 | 6,5 |
| 35193 | 24.09.2024 00:29 | 22954 | 225,1 | 7 | 6,5 |
| 35193 | 25.09.2024 00:29 | 22862 | 224,19 | 7 | 6,5 |
| 35193 | 26.09.2024 00:29 | 22873 | 224,3 | 7 | 6,5 |
| 35193 | 27.09.2024 00:29 | 22831 | 223,89 | 7 | 6,5 |

| | | | | | |
|---|---|---|---|---|---|
| 35193 | 28.09.2024 00:29 | 22873 | 224,3 | 7 | 6,5 |
| 35193 | 29.09.2024 00:29 | 23037 | 225,91 | 7 | 6,5 |
| 35193 | 30.09.2024 00:29 | 23167 | 227,18 | 7 | 6,5 |
| 35193 | 01.10.2024 00:29 | 23185 | 227,36 | 7 | 6,5 |
| 35193 | 02.10.2024 00:29 | 23152 | 227,04 | 7 | 6,5 |
| 35193 | 03.10.2024 00:29 | 23151 | 227,03 | 7 | 6,5 |
| 35193 | 04.10.2024 00:29 | 23158 | 227,1 | 7 | 6,5 |
| 35193 | 05.10.2024 00:29 | 23123 | 226,75 | 7 | 6,5 |
| 35193 | 06.10.2024 00:29 | 23059 | 226,13 | 7 | 6,5 |
| 35193 | 07.10.2024 00:29 | 23024 | 225,78 | 7 | 6,5 |
| 35193 | 08.10.2024 00:29 | 23004 | 225,59 | 7 | 6,5 |
| 35193 | 09.10.2024 00:29 | 22963 | 225,18 | 7 | 6,5 |
| 35193 | 10.10.2024 00:29 | 22841 | 223,99 | 7 | 6,5 |
| 35193 | 11.10.2024 00:29 | 22883 | 224,4 | 7 | 6,5 |
| 35193 | 12.10.2024 00:29 | 23015 | 225,69 | 7 | 6,5 |
| 35193 | 13.10.2024 00:29 | 23041 | 225,95 | 7 | 6,5 |
| 35193 | 14.10.2024 00:29 | 23061 | 226,14 | 7 | 6,5 |
| 35193 | 15.10.2024 00:29 | 23142 | 226,94 | 7 | 6,5 |
| 35193 | 16.10.2024 00:29 | 23198 | 227,49 | 7 | 6,5 |
| 35193 | 17.10.2024 00:29 | 23176 | 227,27 | 7 | 6,5 |
| 35193 | 18.10.2024 00:29 | 23108 | 226,61 | 7 | 6,5 |
| 35193 | 19.10.2024 00:29 | 23122 | 226,74 | 7 | 6,5 |
| 35193 | 20.10.2024 00:29 | 23113 | 226,65 | 7 | 6,5 |
| 35193 | 21.10.2024 00:29 | 23016 | 225,7 | 7 | 6,5 |
| 35193 | 22.10.2024 00:29 | 23092 | 226,45 | 7 | 6,5 |
| 35193 | 23.10.2024 00:29 | 23089 | 226,42 | 7 | 6,5 |
| 35193 | 24.10.2024 00:29 | 23177 | 227,28 | 7 | 6,5 |
| 35193 | 25.10.2024 00:29 | 23156 | 227,08 | 7 | 6,5 |
| 35193 | 26.10.2024 00:29 | 23128 | 226,8 | 7 | 6,5 |
| 35193 | 27.10.2024 00:29 | 23077 | 226,3 | 7 | 6,5 |
| 35193 | 28.10.2024 00:29 | 23054 | 226,08 | 7 | 6,5 |
| 35193 | 29.10.2024 00:29 | 23148 | 227 | 7 | 6,5 |
| 35193 | 30.10.2024 00:29 | 23052 | 226,06 | 7 | 6,5 |
| 35193 | 31.10.2024 00:29 | 23121 | 226,73 | 7 | 6,5 |
| 35193 | 01.11.2024 00:29 | 22893 | 224,5 | 7 | 6,5 |
| 35193 | 02.11.2024 00:29 | 23150 | 227,02 | 7 | 6,5 |
| 35193 | 03.11.2024 00:29 | 23176 | 227,27 | 7 | 6,5 |
| 35193 | 04.11.2024 00:29 | 23225 | 227,75 | 7 | 6,5 |
| 35193 | 05.11.2024 00:29 | 23225 | 227,75 | 7 | 6,5 |
| 35193 | 06.11.2024 00:29 | 23232 | 227,82 | 7 | 6,5 |
| 35193 | 07.11.2024 00:29 | 23266 | 228,16 | 7 | 6,5 |

Pizeometer Scheme
504-1
Name
Nannestad NVE
Serial Number
35210
Installation Depth m
10
Installation Date
14.03.2024
Atmospheric Pressure
No
Longitude
11.026349
Latitude
60.168450
Altitude
142.1

| Serial | Date Time | mmH2O | kPa | °C | Volt |
|---|---|---|---|---|---|
| 35210 | 14.03.2024 16:11 | 26399 | 258,88 | 6 | 6,3 |
| 35210 | 14.03.2024 17:11 | 22950 | 225,06 | 6 | 6,4 |
| 35210 | 14.03.2024 18:11 | 21237 | 208,26 | 6 | 6,5 |
| 35210 | 14.03.2024 19:11 | 20149 | 197,59 | 6 | 6,5 |
| 35210 | 14.03.2024 20:11 | 19368 | 189,93 | 6 | 6,5 |
| 35210 | 14.03.2024 21:11 | 18763 | 184 | 6 | 6,5 |
| 35210 | 14.03.2024 22:11 | 18263 | 179,09 | 6 | 6,5 |
| 35210 | 14.03.2024 23:11 | 17843 | 174,98 | 6 | 6,5 |
| 35210 | 15.03.2024 00:11 | 17564 | 172,24 | 6 | 6,5 |
| 35210 | 15.03.2024 01:11 | 17411 | 170,74 | 6 | 6,5 |
| 35210 | 15.03.2024 02:11 | 17346 | 170,1 | 6 | 6,5 |
| 35210 | 15.03.2024 03:11 | 17306 | 169,71 | 6 | 6,5 |
| 35210 | 15.03.2024 04:11 | 17288 | 169,53 | 6 | 6,5 |
| 35210 | 15.03.2024 05:11 | 17276 | 169,42 | 6 | 6,5 |
| 35210 | 15.03.2024 06:11 | 17261 | 169,27 | 6 | 6,5 |
| 35210 | 15.03.2024 07:11 | 17254 | 169,2 | 6 | 6,6 |
| 35210 | 15.03.2024 08:11 | 17251 | 169,17 | 6 | 6,6 |
| 35210 | 15.03.2024 09:11 | 17243 | 169,09 | 6 | 6,6 |
| 35210 | 15.03.2024 10:11 | 17247 | 169,13 | 6 | 6,6 |
| 35210 | 15.03.2024 11:11 | 17239 | 169,05 | 6 | 6,6 |
| 35210 | 15.03.2024 12:11 | 17231 | 168,97 | 6 | 6,6 |
| 35210 | 15.03.2024 13:11 | 17232 | 168,98 | 6 | 6,5 |

| | | | | | |
|---|---|---|---|---|---|
| 35210 | 15.03.2024 14:11 | 17236 | 169,02 | 6 | 6,5 |
| 35210 | 15.03.2024 15:11 | 17242 | 169,08 | 6 | 6,6 |
| 35210 | 15.03.2024 16:11 | 17239 | 169,05 | 6 | 6,6 |
| 35210 | 15.03.2024 17:11 | 17241 | 169,07 | 6 | 6,6 |
| 35210 | 15.03.2024 18:11 | 17235 | 169,01 | 6 | 6,6 |
| 35210 | 15.03.2024 19:11 | 17242 | 169,08 | 6 | 6,6 |
| 35210 | 15.03.2024 20:11 | 17253 | 169,19 | 6 | 6,6 |
| 35210 | 15.03.2024 21:11 | 17249 | 169,15 | 6 | 6,6 |
| 35210 | 15.03.2024 22:11 | 17248 | 169,14 | 6 | 6,5 |
| 35210 | 15.03.2024 23:11 | 17252 | 169,18 | 6 | 6,5 |
| 35210 | 16.03.2024 00:11 | 17251 | 169,17 | 6 | 6,6 |
| 35210 | 16.03.2024 01:11 | 17253 | 169,19 | 6 | 6,6 |
| 35210 | 16.03.2024 02:11 | 17251 | 169,17 | 6 | 6,6 |
| 35210 | 16.03.2024 03:11 | 17258 | 169,24 | 6 | 6,6 |
| 35210 | 16.03.2024 04:11 | 17265 | 169,31 | 6 | 6,6 |
| 35210 | 16.03.2024 05:11 | 17266 | 169,32 | 6 | 6,6 |
| 35210 | 16.03.2024 06:11 | 17272 | 169,38 | 6 | 6,5 |
| 35210 | 16.03.2024 07:11 | 17272 | 169,38 | 6 | 6,5 |
| 35210 | 16.03.2024 08:11 | 17281 | 169,46 | 6 | 6,6 |
| 35210 | 16.03.2024 09:11 | 17283 | 169,48 | 6 | 6,6 |
| 35210 | 16.03.2024 10:11 | 17287 | 169,52 | 6 | 6,6 |
| 35210 | 16.03.2024 11:11 | 17286 | 169,51 | 6 | 6,6 |
| 35210 | 16.03.2024 12:11 | 17292 | 169,57 | 6 | 6,5 |
| 35210 | 16.03.2024 13:11 | 17300 | 169,65 | 6 | 6,5 |
| 35210 | 16.03.2024 14:11 | 17299 | 169,64 | 6 | 6,6 |
| 35210 | 16.03.2024 15:11 | 17303 | 169,68 | 6 | 6,6 |
| 35210 | 16.03.2024 16:11 | 17307 | 169,72 | 6 | 6,6 |
| 35210 | 16.03.2024 17:11 | 17311 | 169,76 | 6 | 6,6 |
| 35210 | 16.03.2024 18:11 | 17317 | 169,82 | 6 | 6,6 |
| 35210 | 16.03.2024 19:11 | 17329 | 169,93 | 6 | 6,6 |
| 35210 | 16.03.2024 20:11 | 17323 | 169,88 | 6 | 6,6 |
| 35210 | 16.03.2024 21:11 | 17325 | 169,9 | 6 | 6,6 |
| 35210 | 16.03.2024 22:11 | 17332 | 169,96 | 6 | 6,5 |
| 35210 | 16.03.2024 23:11 | 17332 | 169,96 | 6 | 6,5 |
| 35210 | 17.03.2024 00:11 | 17338 | 170,02 | 6 | 6,6 |
| 35210 | 17.03.2024 01:11 | 17340 | 170,04 | 6 | 6,5 |
| 35210 | 17.03.2024 02:11 | 17337 | 170,01 | 6 | 6,6 |
| 35210 | 17.03.2024 03:11 | 17348 | 170,12 | 6 | 6,5 |
| 35210 | 17.03.2024 04:11 | 17345 | 170,09 | 6 | 6,5 |
| 35210 | 17.03.2024 05:11 | 17346 | 170,1 | 6 | 6,6 |
| 35210 | 17.03.2024 06:11 | 17356 | 170,2 | 6 | 6,5 |
| 35210 | 17.03.2024 07:11 | 17354 | 170,18 | 6 | 6,6 |
| 35210 | 17.03.2024 08:11 | 17356 | 170,2 | 6 | 6,5 |
| 35210 | 17.03.2024 09:11 | 17356 | 170,2 | 6 | 6,5 |
| 35210 | 17.03.2024 10:11 | 17364 | 170,28 | 6 | 6,5 |
| 35210 | 17.03.2024 11:11 | 17361 | 170,25 | 6 | 6,6 |
| 35210 | 17.03.2024 12:11 | 17360 | 170,24 | 6 | 6,5 |
| 35210 | 17.03.2024 13:11 | 17359 | 170,23 | 6 | 6,6 |

| | | | | | |
|---|---|---|---|---|---|
| 35210 | 17.03.2024 14:11 | 17365 | 170,29 | 6 | 6,5 |
| 35210 | 17.03.2024 15:11 | 17364 | 170,28 | 6 | 6,5 |
| 35210 | 17.03.2024 16:11 | 17372 | 170,36 | 6 | 6,5 |
| 35210 | 17.03.2024 17:11 | 17366 | 170,3 | 6 | 6,6 |
| 35210 | 17.03.2024 18:11 | 17373 | 170,37 | 6 | 6,6 |
| 35210 | 17.03.2024 19:11 | 17376 | 170,4 | 6 | 6,5 |
| 35210 | 17.03.2024 20:11 | 17376 | 170,4 | 6 | 6,5 |
| 35210 | 17.03.2024 21:11 | 17379 | 170,43 | 6 | 6,6 |
| 35210 | 17.03.2024 22:11 | 17384 | 170,47 | 6 | 6,5 |
| 35210 | 17.03.2024 23:11 | 17387 | 170,5 | 6 | 6,6 |
| 35210 | 18.03.2024 00:11 | 17388 | 170,51 | 6 | 6,5 |
| 35210 | 18.03.2024 01:11 | 17393 | 170,56 | 6 | 6,6 |
| 35210 | 18.03.2024 02:11 | 17383 | 170,46 | 6 | 6,6 |
| 35210 | 18.03.2024 03:11 | 17383 | 170,46 | 6 | 6,6 |
| 35210 | 18.03.2024 04:11 | 17387 | 170,5 | 6 | 6,6 |
| 35210 | 18.03.2024 05:11 | 17383 | 170,46 | 6 | 6,6 |
| 35210 | 18.03.2024 06:11 | 17380 | 170,43 | 6 | 6,5 |
| 35210 | 18.03.2024 07:11 | 17375 | 170,39 | 6 | 6,6 |
| 35210 | 18.03.2024 08:11 | 17379 | 170,43 | 6 | 6,6 |
| 35210 | 18.03.2024 09:11 | 17373 | 170,37 | 6 | 6,6 |
| 35210 | 18.03.2024 10:11 | 17383 | 170,46 | 6 | 6,6 |
| 35210 | 18.03.2024 11:11 | 17371 | 170,35 | 6 | 6,6 |
| 35210 | 18.03.2024 12:11 | 17370 | 170,34 | 6 | 6,6 |
| 35210 | 18.03.2024 13:11 | 17375 | 170,39 | 6 | 6,6 |
| 35210 | 18.03.2024 14:11 | 17369 | 170,33 | 6 | 6,6 |
| 35210 | 18.03.2024 15:11 | 17380 | 170,43 | 6 | 6,5 |
| 35210 | 18.03.2024 16:11 | 17372 | 170,36 | 6 | 6,5 |
| 35210 | 18.03.2024 17:11 | 17377 | 170,41 | 6 | 6,6 |
| 35210 | 18.03.2024 18:11 | 17368 | 170,32 | 6 | 6,5 |
| 35210 | 18.03.2024 19:11 | 17380 | 170,43 | 6 | 6,5 |
| 35210 | 18.03.2024 20:11 | 17383 | 170,46 | 6 | 6,6 |
| 35210 | 18.03.2024 21:11 | 17383 | 170,46 | 6 | 6,6 |
| 35210 | 18.03.2024 22:11 | 17393 | 170,56 | 6 | 6,6 |
| 35210 | 18.03.2024 23:11 | 17385 | 170,48 | 6 | 6,6 |
| 35210 | 19.03.2024 00:11 | 17384 | 170,47 | 6 | 6,5 |
| 35210 | 19.03.2024 01:11 | 17380 | 170,43 | 6 | 6,5 |
| 35210 | 19.03.2024 02:11 | 17387 | 170,5 | 6 | 6,6 |
| 35210 | 19.03.2024 03:11 | 17392 | 170,55 | 6 | 6,5 |
| 35210 | 19.03.2024 04:11 | 17398 | 170,61 | 6 | 6,6 |
| 35210 | 19.03.2024 05:11 | 17396 | 170,59 | 6 | 6,5 |
| 35210 | 19.03.2024 06:11 | 17397 | 170,6 | 6 | 6,5 |
| 35210 | 19.03.2024 07:11 | 17396 | 170,59 | 6 | 6,5 |
| 35210 | 19.03.2024 08:11 | 17387 | 170,5 | 6 | 6,6 |
| 35210 | 19.03.2024 09:11 | 17405 | 170,68 | 6 | 6,6 |
| 35210 | 19.03.2024 10:11 | 17402 | 170,65 | 6 | 6,6 |
| 35210 | 19.03.2024 11:11 | 17406 | 170,69 | 6 | 6,6 |
| 35210 | 19.03.2024 12:11 | 17403 | 170,66 | 6 | 6,6 |
| 35210 | 19.03.2024 13:11 | 17399 | 170,62 | 6 | 6,6 |

| | | | | | |
|---|---|---|---|---|---|
| 35210 | 19.03.2024 14:11 | 17411 | 170,74 | 6 | 6,6 |
| 35210 | 19.03.2024 15:11 | 17407 | 170,7 | 6 | 6,6 |
| 35210 | 19.03.2024 16:11 | 17408 | 170,71 | 6 | 6,5 |
| 35210 | 19.03.2024 17:11 | 17412 | 170,75 | 6 | 6,5 |
| 35210 | 19.03.2024 18:11 | 17410 | 170,73 | 6 | 6,6 |
| 35210 | 19.03.2024 19:11 | 17413 | 170,76 | 6 | 6,5 |
| 35210 | 19.03.2024 20:11 | 17410 | 170,73 | 6 | 6,6 |
| 35210 | 19.03.2024 21:11 | 17414 | 170,77 | 6 | 6,6 |
| 35210 | 19.03.2024 22:11 | 17418 | 170,81 | 6 | 6,6 |
| 35210 | 19.03.2024 23:11 | 17416 | 170,79 | 6 | 6,5 |
| 35210 | 20.03.2024 00:11 | 17420 | 170,83 | 6 | 6,5 |
| 35210 | 20.03.2024 01:11 | 17418 | 170,81 | 6 | 6,6 |
| 35210 | 20.03.2024 02:11 | 17423 | 170,86 | 6 | 6,6 |
| 35210 | 20.03.2024 03:11 | 17417 | 170,8 | 6 | 6,6 |
| 35210 | 20.03.2024 04:11 | 17420 | 170,83 | 6 | 6,5 |
| 35210 | 20.03.2024 05:11 | 17422 | 170,85 | 6 | 6,6 |
| 35210 | 20.03.2024 06:11 | 17423 | 170,86 | 6 | 6,6 |
| 35210 | 20.03.2024 07:11 | 17422 | 170,85 | 6 | 6,6 |
| 35210 | 20.03.2024 08:11 | 17423 | 170,86 | 6 | 6,6 |
| 35210 | 20.03.2024 09:11 | 17427 | 170,9 | 6 | 6,6 |
| 35210 | 20.03.2024 10:11 | 17425 | 170,88 | 6 | 6,6 |
| 35210 | 20.03.2024 11:11 | 17427 | 170,9 | 6 | 6,6 |
| 35210 | 20.03.2024 12:11 | 17422 | 170,85 | 6 | 6,6 |
| 35210 | 20.03.2024 13:11 | 17422 | 170,85 | 6 | 6,6 |
| 35210 | 20.03.2024 14:11 | 17427 | 170,9 | 6 | 6,6 |
| 35210 | 20.03.2024 15:11 | 17434 | 170,96 | 6 | 6,6 |
| 35210 | 20.03.2024 16:11 | 17435 | 170,97 | 6 | 6,6 |
| 35210 | 20.03.2024 17:11 | 17433 | 170,95 | 6 | 6,6 |
| 35210 | 20.03.2024 18:11 | 17443 | 171,05 | 6 | 6,6 |
| 35210 | 20.03.2024 19:11 | 17432 | 170,94 | 6 | 6,5 |
| 35210 | 20.03.2024 20:11 | 17438 | 171 | 6 | 6,6 |
| 35210 | 20.03.2024 21:11 | 17445 | 171,07 | 6 | 6,6 |
| 35210 | 20.03.2024 22:11 | 17443 | 171,05 | 6 | 6,6 |
| 35210 | 20.03.2024 23:11 | 17443 | 171,05 | 6 | 6,6 |
| 35210 | 21.03.2024 00:11 | 17449 | 171,11 | 6 | 6,6 |
| 35210 | 21.03.2024 01:11 | 17441 | 171,03 | 6 | 6,6 |
| 35210 | 21.03.2024 02:11 | 17446 | 171,08 | 5,5 | 6,6 |
| 35210 | 21.03.2024 03:11 | 17451 | 171,13 | 6 | 6,6 |
| 35210 | 21.03.2024 04:11 | 17450 | 171,12 | 6 | 6,6 |
| 35210 | 21.03.2024 05:11 | 17453 | 171,15 | 6 | 6,6 |
| 35210 | 21.03.2024 06:11 | 17451 | 171,13 | 6 | 6,6 |
| 35210 | 21.03.2024 07:11 | 17460 | 171,22 | 6 | 6,5 |
| 35210 | 21.03.2024 08:11 | 17460 | 171,22 | 6 | 6,5 |
| 35210 | 21.03.2024 09:11 | 17459 | 171,21 | 6 | 6,6 |
| 35210 | 21.03.2024 10:11 | 17455 | 171,17 | 6 | 6,6 |
| 35210 | 21.03.2024 11:11 | 17458 | 171,2 | 6 | 6,6 |
| 35210 | 21.03.2024 12:11 | 17462 | 171,24 | 6 | 6,6 |
| 35210 | 21.03.2024 13:11 | 17465 | 171,27 | 6 | 6,6 |

| | | | | | |
|---|---|---|---|---|---|
| 35210 | 21.03.2024 14:11 | 17466 | 171,28 | 6 | 6,6 |
| 35210 | 21.03.2024 15:11 | 17472 | 171,34 | 6 | 6,5 |
| 35210 | 21.03.2024 16:11 | 17470 | 171,32 | 6 | 6,6 |
| 35210 | 21.03.2024 17:11 | 17470 | 171,32 | 6 | 6,6 |
| 35210 | 21.03.2024 18:11 | 17471 | 171,33 | 6 | 6,6 |
| 35210 | 21.03.2024 19:11 | 17485 | 171,46 | 6 | 6,5 |
| 35210 | 21.03.2024 20:11 | 17473 | 171,35 | 6 | 6,6 |
| 35210 | 21.03.2024 21:11 | 17473 | 171,35 | 6 | 6,6 |
| 35210 | 21.03.2024 22:11 | 17477 | 171,39 | 6 | 6,6 |
| 35210 | 21.03.2024 23:11 | 17472 | 171,34 | 6 | 6,5 |
| 35210 | 22.03.2024 00:11 | 17478 | 171,4 | 6 | 6,6 |
| 35210 | 22.03.2024 01:11 | 17467 | 171,29 | 6 | 6,6 |
| 35210 | 22.03.2024 02:11 | 17476 | 171,38 | 6 | 6,5 |
| 35210 | 22.03.2024 03:11 | 17478 | 171,4 | 6 | 6,6 |
| 35210 | 22.03.2024 04:11 | 17484 | 171,45 | 6 | 6,5 |
| 35210 | 22.03.2024 05:11 | 17482 | 171,44 | 6 | 6,6 |
| 35210 | 22.03.2024 06:11 | 17474 | 171,36 | 6 | 6,6 |
| 35210 | 22.03.2024 07:11 | 17483 | 171,44 | 6 | 6,6 |
| 35210 | 22.03.2024 08:11 | 17476 | 171,38 | 6 | 6,5 |
| 35210 | 22.03.2024 09:11 | 17481 | 171,43 | 6 | 6,6 |
| 35210 | 22.03.2024 10:11 | 17475 | 171,37 | 6 | 6,6 |
| 35210 | 22.03.2024 11:11 | 17482 | 171,44 | 6 | 6,6 |
| 35210 | 22.03.2024 12:11 | 17484 | 171,45 | 6 | 6,5 |
| 35210 | 22.03.2024 13:11 | 17478 | 171,4 | 6 | 6,6 |
| 35210 | 22.03.2024 14:11 | 17482 | 171,44 | 6 | 6,6 |
| 35210 | 22.03.2024 15:11 | 17484 | 171,45 | 6 | 6,5 |
| 35210 | 22.03.2024 16:11 | 17482 | 171,44 | 6 | 6,6 |
| 35210 | 22.03.2024 17:11 | 17483 | 171,44 | 6 | 6,6 |
| 35210 | 22.03.2024 18:11 | 17482 | 171,44 | 6 | 6,6 |
| 35210 | 22.03.2024 19:11 | 17487 | 171,48 | 6 | 6,6 |
| 35210 | 22.03.2024 20:11 | 17486 | 171,47 | 6 | 6,6 |
| 35210 | 22.03.2024 21:11 | 17486 | 171,47 | 6 | 6,6 |
| 35210 | 22.03.2024 22:11 | 17488 | 171,49 | 6 | 6,5 |
| 35210 | 22.03.2024 23:11 | 17492 | 171,53 | 6 | 6,5 |
| 35210 | 23.03.2024 00:11 | 17494 | 171,55 | 6 | 6,6 |
| 35210 | 23.03.2024 01:11 | 17494 | 171,55 | 6 | 6,6 |
| 35210 | 23.03.2024 02:11 | 17500 | 171,61 | 6 | 6,5 |
| 35210 | 23.03.2024 03:11 | 17495 | 171,56 | 6 | 6,6 |
| 35210 | 23.03.2024 04:11 | 17496 | 171,57 | 6 | 6,5 |
| 35210 | 23.03.2024 05:11 | 17501 | 171,62 | 6 | 6,6 |
| 35210 | 23.03.2024 06:11 | 17502 | 171,63 | 6 | 6,6 |
| 35210 | 23.03.2024 07:11 | 17493 | 171,54 | 6 | 6,5 |
| 35210 | 23.03.2024 08:11 | 17504 | 171,65 | 6 | 6,5 |
| 35210 | 23.03.2024 09:11 | 17507 | 171,68 | 6 | 6,6 |
| 35210 | 23.03.2024 10:11 | 17505 | 171,66 | 6 | 6,6 |
| 35210 | 23.03.2024 11:11 | 17487 | 171,48 | 6 | 6,6 |
| 35210 | 23.03.2024 12:11 | 16892 | 165,65 | 6 | 6,5 |
| 35210 | 23.03.2024 13:11 | 16872 | 165,45 | 6 | 6,5 |

| | | | | | |
|---|---|---|---|---|---|
| 35210 | 23.03.2024 14:11 | 16881 | 165,54 | 6 | 6,6 |
| 35210 | 23.03.2024 15:11 | 16884 | 165,57 | 6 | 6,5 |
| 35210 | 23.03.2024 16:11 | 16888 | 165,61 | 6 | 6,5 |
| 35210 | 23.03.2024 17:11 | 16892 | 165,65 | 6 | 6,5 |
| 35210 | 23.03.2024 18:11 | 16895 | 165,68 | 6 | 6,6 |
| 35210 | 23.03.2024 19:11 | 16897 | 165,7 | 6 | 6,6 |
| 35210 | 23.03.2024 20:11 | 16902 | 165,75 | 5,5 | 6,6 |
| 35210 | 23.03.2024 21:11 | 16908 | 165,81 | 6 | 6,5 |
| 35210 | 23.03.2024 22:11 | 16905 | 165,78 | 6 | 6,6 |
| 35210 | 23.03.2024 23:11 | 16909 | 165,82 | 6 | 6,5 |
| 35210 | 24.03.2024 00:11 | 16915 | 165,87 | 6 | 6,6 |
| 35210 | 24.03.2024 01:11 | 16912 | 165,85 | 6 | 6,5 |
| 35210 | 24.03.2024 02:11 | 16916 | 165,88 | 6 | 6,5 |
| 35210 | 24.03.2024 03:11 | 16916 | 165,88 | 6 | 6,5 |
| 35210 | 24.03.2024 04:11 | 16922 | 165,94 | 5,5 | 6,6 |
| 35210 | 24.03.2024 05:11 | 16924 | 165,96 | 6 | 6,5 |
| 35210 | 24.03.2024 06:11 | 16919 | 165,91 | 6 | 6,6 |
| 35210 | 24.03.2024 07:11 | 16934 | 166,06 | 6 | 6,6 |
| 35210 | 24.03.2024 08:11 | 16930 | 166,02 | 6 | 6,6 |
| 35210 | 24.03.2024 09:11 | 16934 | 166,06 | 6 | 6,6 |
| 35210 | 24.03.2024 10:11 | 16943 | 166,15 | 6 | 6,6 |
| 35210 | 24.03.2024 11:11 | 16937 | 166,09 | 6 | 6,6 |
| 35210 | 24.03.2024 12:11 | 16938 | 166,1 | 6 | 6,6 |
| 35210 | 24.03.2024 13:11 | 16944 | 166,16 | 5,5 | 6,5 |
| 35210 | 24.03.2024 14:11 | 16944 | 166,16 | 6 | 6,5 |
| 35210 | 24.03.2024 15:11 | 16949 | 166,21 | 6 | 6,6 |
| 35210 | 24.03.2024 16:11 | 16953 | 166,25 | 6 | 6,5 |
| 35210 | 24.03.2024 17:11 | 16956 | 166,28 | 6 | 6,5 |
| 35210 | 24.03.2024 18:11 | 16954 | 166,26 | 6 | 6,6 |
| 35210 | 24.03.2024 19:11 | 16952 | 166,24 | 6 | 6,5 |
| 35210 | 24.03.2024 20:11 | 16949 | 166,21 | 6 | 6,6 |
| 35210 | 24.03.2024 21:11 | 16960 | 166,32 | 6 | 6,5 |
| 35210 | 24.03.2024 22:11 | 16950 | 166,22 | 6 | 6,6 |
| 35210 | 24.03.2024 23:11 | 16965 | 166,37 | 6 | 6,6 |
| 35210 | 25.03.2024 00:11 | 16965 | 166,37 | 6 | 6,6 |
| 35210 | 25.03.2024 01:11 | 16962 | 166,34 | 6 | 6,6 |
| 35210 | 25.03.2024 02:11 | 16958 | 166,3 | 6 | 6,6 |
| 35210 | 25.03.2024 03:11 | 16966 | 166,38 | 6 | 6,6 |
| 35210 | 25.03.2024 04:11 | 16962 | 166,34 | 6 | 6,6 |
| 35210 | 25.03.2024 05:11 | 16969 | 166,4 | 6 | 6,6 |
| 35210 | 25.03.2024 06:11 | 16966 | 166,38 | 6 | 6,6 |
| 35210 | 25.03.2024 07:11 | 16978 | 166,49 | 6 | 6,6 |
| 35210 | 25.03.2024 08:11 | 16961 | 166,33 | 6 | 6,6 |
| 35210 | 25.03.2024 09:11 | 16965 | 166,37 | 6 | 6,5 |
| 35210 | 25.03.2024 10:11 | 16965 | 166,37 | 6 | 6,6 |
| 35210 | 25.03.2024 11:11 | 16967 | 166,38 | 6 | 6,6 |
| 35210 | 25.03.2024 12:11 | 16963 | 166,35 | 6 | 6,6 |
| 35210 | 25.03.2024 13:11 | 16975 | 166,46 | 6 | 6,6 |

| | | | | | |
|---|---|---|---|---|---|
| 35210 | 25.03.2024 14:11 | 16975 | 166,46 | 6 | 6,6 |
| 35210 | 25.03.2024 15:11 | 16974 | 166,45 | 6 | 6,6 |
| 35210 | 25.03.2024 16:11 | 16975 | 166,46 | 6 | 6,6 |
| 35210 | 25.03.2024 17:11 | 16981 | 166,52 | 6 | 6,6 |
| 35210 | 25.03.2024 18:11 | 16982 | 166,53 | 6 | 6,6 |
| 35210 | 25.03.2024 19:11 | 16977 | 166,48 | 6 | 6,6 |
| 35210 | 25.03.2024 20:11 | 16982 | 166,53 | 6 | 6,6 |
| 35210 | 25.03.2024 21:11 | 16984 | 166,55 | 6 | 6,5 |
| 35210 | 25.03.2024 22:11 | 16987 | 166,58 | 6 | 6,6 |
| 35210 | 25.03.2024 23:11 | 16990 | 166,61 | 6 | 6,6 |
| 35210 | 26.03.2024 00:11 | 16985 | 166,56 | 5,5 | 6,6 |
| 35210 | 26.03.2024 01:11 | 16978 | 166,49 | 6 | 6,6 |
| 35210 | 26.03.2024 02:11 | 16989 | 166,6 | 6 | 6,6 |
| 35210 | 26.03.2024 03:11 | 16988 | 166,59 | 6 | 6,5 |
| 35210 | 26.03.2024 04:11 | 16998 | 166,69 | 6 | 6,6 |
| 35210 | 26.03.2024 05:11 | 16985 | 166,56 | 6 | 6,6 |
| 35210 | 26.03.2024 06:11 | 16989 | 166,6 | 6 | 6,6 |
| 35210 | 26.03.2024 07:11 | 16983 | 166,54 | 6 | 6,6 |
| 35210 | 26.03.2024 08:11 | 16984 | 166,55 | 6 | 6,5 |
| 35210 | 26.03.2024 09:11 | 16987 | 166,58 | 5,5 | 6,6 |
| 35210 | 26.03.2024 10:11 | 16984 | 166,55 | 6 | 6,5 |
| 35210 | 26.03.2024 11:11 | 16995 | 166,66 | 6 | 6,6 |
| 35210 | 26.03.2024 12:11 | 16995 | 166,66 | 6 | 6,6 |
| 35210 | 26.03.2024 13:11 | 16994 | 166,65 | 6 | 6,6 |
| 35210 | 26.03.2024 14:11 | 16994 | 166,65 | 6 | 6,6 |
| 35210 | 26.03.2024 15:11 | 16990 | 166,61 | 6 | 6,6 |
| 35210 | 26.03.2024 16:11 | 16992 | 166,63 | 6 | 6,5 |
| 35210 | 26.03.2024 17:11 | 16989 | 166,6 | 5,5 | 6,6 |
| 35210 | 26.03.2024 18:11 | 16990 | 166,61 | 6 | 6,6 |
| 35210 | 26.03.2024 19:11 | 16993 | 166,64 | 5,5 | 6,6 |
| 35210 | 26.03.2024 20:11 | 16998 | 166,69 | 6 | 6,6 |
| 35210 | 26.03.2024 21:11 | 16992 | 166,63 | 5,5 | 6,5 |
| 35210 | 26.03.2024 22:11 | 17001 | 166,72 | 5,5 | 6,6 |
| 35210 | 26.03.2024 23:11 | 16995 | 166,66 | 6 | 6,6 |
| 35210 | 27.03.2024 00:11 | 16994 | 166,65 | 5,5 | 6,6 |
| 35210 | 27.03.2024 01:11 | 17000 | 166,71 | 6 | 6,5 |
| 35210 | 27.03.2024 02:11 | 17003 | 166,74 | 6 | 6,6 |
| 35210 | 27.03.2024 03:11 | 17001 | 166,72 | 6 | 6,6 |
| 35210 | 27.03.2024 04:11 | 17009 | 166,8 | 6 | 6,6 |
| 35210 | 27.03.2024 05:11 | 17003 | 166,74 | 6 | 6,6 |
| 35210 | 27.03.2024 06:11 | 17004 | 166,75 | 6 | 6,5 |
| 35210 | 27.03.2024 07:11 | 17003 | 166,74 | 6 | 6,6 |
| 35210 | 27.03.2024 08:11 | 16999 | 166,7 | 6 | 6,6 |
| 35210 | 27.03.2024 09:11 | 17005 | 166,76 | 6 | 6,6 |
| 35210 | 27.03.2024 10:11 | 17002 | 166,73 | 6 | 6,6 |
| 35210 | 27.03.2024 11:11 | 17007 | 166,78 | 6 | 6,6 |
| 35210 | 27.03.2024 12:11 | 17007 | 166,78 | 6 | 6,6 |
| 35210 | 27.03.2024 13:11 | 17008 | 166,79 | 5,5 | 6,5 |

| | | | | | |
|---|---|---|---|---|---|
| 35210 | 27.03.2024 14:11 | 17009 | 166,8 | 6 | 6,6 |
| 35210 | 27.03.2024 15:11 | 17003 | 166,74 | 6 | 6,6 |
| 35210 | 27.03.2024 16:11 | 17009 | 166,8 | 6 | 6,6 |
| 35210 | 27.03.2024 17:11 | 17011 | 166,82 | 5,5 | 6,6 |
| 35210 | 27.03.2024 18:11 | 17003 | 166,74 | 6 | 6,6 |
| 35210 | 27.03.2024 19:11 | 17005 | 166,76 | 6 | 6,6 |
| 35210 | 27.03.2024 20:11 | 17015 | 166,86 | 6 | 6,6 |
| 35210 | 27.03.2024 21:11 | 17013 | 166,84 | 5,5 | 6,6 |
| 35210 | 27.03.2024 22:11 | 17016 | 166,87 | 6 | 6,5 |
| 35210 | 27.03.2024 23:11 | 17012 | 166,83 | 6 | 6,5 |
| 35210 | 28.03.2024 00:11 | 17019 | 166,89 | 6 | 6,6 |
| 35210 | 28.03.2024 01:11 | 17018 | 166,88 | 6 | 6,6 |
| 35210 | 28.03.2024 02:11 | 17011 | 166,82 | 5,5 | 6,6 |
| 35210 | 28.03.2024 03:11 | 17011 | 166,82 | 5,5 | 6,6 |
| 35210 | 28.03.2024 04:11 | 17009 | 166,8 | 6 | 6,6 |
| 35210 | 28.03.2024 05:11 | 17011 | 166,82 | 6 | 6,6 |
| 35210 | 28.03.2024 06:11 | 17014 | 166,85 | 6 | 6,6 |
| 35210 | 28.03.2024 07:11 | 17016 | 166,87 | 6 | 6,5 |
| 35210 | 28.03.2024 08:11 | 17015 | 166,86 | 5,5 | 6,6 |
| 35210 | 28.03.2024 09:11 | 17014 | 166,85 | 6 | 6,6 |
| 35210 | 28.03.2024 10:11 | 17019 | 166,89 | 6 | 6,6 |
| 35210 | 28.03.2024 11:11 | 17015 | 166,86 | 6 | 6,6 |
| 35210 | 28.03.2024 12:11 | 17019 | 166,89 | 6 | 6,6 |
| 35210 | 28.03.2024 13:11 | 17017 | 166,88 | 6 | 6,6 |
| 35210 | 28.03.2024 14:11 | 17018 | 166,88 | 6 | 6,6 |
| 35210 | 28.03.2024 15:11 | 17018 | 166,88 | 6 | 6,6 |
| 35210 | 28.03.2024 16:11 | 17016 | 166,87 | 6 | 6,5 |
| 35210 | 28.03.2024 17:11 | 17015 | 166,86 | 6 | 6,6 |
| 35210 | 28.03.2024 18:11 | 17020 | 166,9 | 6 | 6,5 |
| 35210 | 28.03.2024 19:11 | 17023 | 166,93 | 5,5 | 6,6 |
| 35210 | 28.03.2024 20:11 | 17024 | 166,94 | 6 | 6,5 |
| 35210 | 28.03.2024 21:11 | 17023 | 166,93 | 6 | 6,6 |
| 35210 | 28.03.2024 22:11 | 17021 | 166,91 | 5,5 | 6,6 |
| 35210 | 28.03.2024 23:11 | 17021 | 166,91 | 6 | 6,6 |
| 35210 | 29.03.2024 00:11 | 17019 | 166,89 | 5,5 | 6,6 |
| 35210 | 29.03.2024 01:11 | 17015 | 166,86 | 6 | 6,6 |
| 35210 | 29.03.2024 02:11 | 17024 | 166,94 | 5,5 | 6,5 |
| 35210 | 29.03.2024 03:11 | 17019 | 166,89 | 6 | 6,6 |
| 35210 | 29.03.2024 04:11 | 17018 | 166,88 | 5,5 | 6,6 |
| 35210 | 29.03.2024 05:11 | 17023 | 166,93 | 6 | 6,6 |
| 35210 | 29.03.2024 06:11 | 17019 | 166,89 | 6 | 6,6 |
| 35210 | 29.03.2024 07:11 | 17021 | 166,91 | 5,5 | 6,6 |
| 35210 | 29.03.2024 08:11 | 17027 | 166,97 | 6 | 6,6 |
| 35210 | 29.03.2024 09:11 | 17023 | 166,93 | 6 | 6,6 |
| 35210 | 29.03.2024 10:11 | 17022 | 166,92 | 6 | 6,6 |
| 35210 | 29.03.2024 11:11 | 17020 | 166,9 | 6 | 6,5 |
| 35210 | 29.03.2024 12:11 | 17020 | 166,9 | 5,5 | 6,5 |
| 35210 | 29.03.2024 13:11 | 17016 | 166,87 | 5,5 | 6,5 |

| | | | | | |
|---|---|---|---|---|---|
| 35210 | 29.03.2024 14:11 | 17015 | 166,86 | 6 | 6,6 |
| 35210 | 29.03.2024 15:11 | 17018 | 166,88 | 5,5 | 6,6 |
| 35210 | 29.03.2024 16:11 | 17026 | 166,96 | 5,5 | 6,6 |
| 35210 | 29.03.2024 17:11 | 17020 | 166,9 | 6 | 6,5 |
| 35210 | 29.03.2024 18:11 | 17021 | 166,91 | 6 | 6,6 |
| 35210 | 29.03.2024 19:11 | 17020 | 166,9 | 6 | 6,5 |
| 35210 | 29.03.2024 20:11 | 17025 | 166,95 | 6 | 6,6 |
| 35210 | 29.03.2024 21:11 | 17018 | 166,88 | 6 | 6,6 |
| 35210 | 29.03.2024 22:11 | 17018 | 166,88 | 5,5 | 6,6 |
| 35210 | 29.03.2024 23:11 | 17022 | 166,92 | 5,5 | 6,6 |
| 35210 | 30.03.2024 00:11 | 17021 | 166,91 | 6 | 6,5 |
| 35210 | 30.03.2024 01:11 | 17025 | 166,95 | 6 | 6,6 |
| 35210 | 30.03.2024 02:11 | 17024 | 166,94 | 5,5 | 6,5 |
| 35210 | 30.03.2024 03:11 | 17020 | 166,9 | 5,5 | 6,5 |
| 35210 | 30.03.2024 04:11 | 17025 | 166,95 | 6 | 6,6 |
| 35210 | 30.03.2024 05:11 | 17023 | 166,93 | 6 | 6,6 |
| 35210 | 30.03.2024 06:11 | 17030 | 167 | 6 | 6,6 |
| 35210 | 30.03.2024 07:11 | 17023 | 166,93 | 5,5 | 6,6 |
| 35210 | 30.03.2024 08:11 | 17032 | 167,02 | 6 | 6,5 |
| 35210 | 30.03.2024 09:11 | 17020 | 166,9 | 6 | 6,5 |
| 35210 | 30.03.2024 10:11 | 17024 | 166,94 | 6 | 6,5 |
| 35210 | 30.03.2024 11:11 | 17020 | 166,9 | 5,5 | 6,5 |
| 35210 | 30.03.2024 12:11 | 17027 | 166,97 | 6 | 6,6 |
| 35210 | 30.03.2024 13:11 | 17021 | 166,91 | 6 | 6,6 |
| 35210 | 30.03.2024 14:11 | 17026 | 166,96 | 6 | 6,6 |
| 35210 | 30.03.2024 15:11 | 17022 | 166,92 | 6 | 6,6 |
| 35210 | 30.03.2024 16:11 | 17019 | 166,89 | 6 | 6,6 |
| 35210 | 30.03.2024 17:11 | 17025 | 166,95 | 6 | 6,6 |
| 35210 | 30.03.2024 18:11 | 17015 | 166,86 | 6 | 6,6 |
| 35210 | 30.03.2024 19:11 | 17019 | 166,89 | 6 | 6,6 |
| 35210 | 30.03.2024 20:11 | 17017 | 166,88 | 6 | 6,6 |
| 35210 | 30.03.2024 21:11 | 17012 | 166,83 | 6 | 6,5 |
| 35210 | 30.03.2024 22:11 | 17014 | 166,85 | 6 | 6,6 |
| 35210 | 30.03.2024 23:11 | 17025 | 166,95 | 6 | 6,6 |
| 35210 | 31.03.2024 00:11 | 17015 | 166,86 | 6 | 6,6 |
| 35210 | 31.03.2024 01:11 | 17015 | 166,86 | 6 | 6,6 |
| 35210 | 31.03.2024 02:11 | 17021 | 166,91 | 5,5 | 6,6 |
| 35210 | 31.03.2024 03:11 | 17014 | 166,85 | 6 | 6,6 |
| 35210 | 31.03.2024 04:11 | 17019 | 166,89 | 5,5 | 6,6 |
| 35210 | 31.03.2024 05:11 | 17020 | 166,9 | 6 | 6,5 |
| 35210 | 31.03.2024 06:11 | 17017 | 166,88 | 6 | 6,6 |
| 35210 | 31.03.2024 07:11 | 17024 | 166,94 | 6 | 6,5 |
| 35210 | 31.03.2024 08:11 | 17019 | 166,89 | 6 | 6,6 |
| 35210 | 31.03.2024 09:11 | 17016 | 166,87 | 6 | 6,5 |
| 35210 | 31.03.2024 10:11 | 17017 | 166,88 | 6 | 6,6 |
| 35210 | 31.03.2024 11:11 | 17013 | 166,84 | 6 | 6,6 |
| 35210 | 31.03.2024 12:11 | 17013 | 166,84 | 6 | 6,6 |
| 35210 | 31.03.2024 13:11 | 17013 | 166,84 | 6 | 6,6 |

| | | | | | |
|---|---|---|---|---|---|
| 35210 | 31.03.2024 14:11 | 17008 | 166,79 | 5,5 | 6,5 |
| 35210 | 31.03.2024 15:11 | 17013 | 166,84 | 6 | 6,6 |
| 35210 | 31.03.2024 16:11 | 17018 | 166,88 | 6 | 6,6 |
| 35210 | 31.03.2024 17:11 | 17016 | 166,87 | 6 | 6,5 |
| 35210 | 31.03.2024 18:11 | 17008 | 166,79 | 6 | 6,5 |
| 35210 | 31.03.2024 19:11 | 17015 | 166,86 | 5,5 | 6,6 |
| 35210 | 31.03.2024 20:11 | 17005 | 166,76 | 6 | 6,6 |
| 35210 | 31.03.2024 21:11 | 17013 | 166,84 | 6 | 6,6 |
| 35210 | 31.03.2024 22:11 | 17010 | 166,81 | 6 | 6,6 |
| 35210 | 31.03.2024 23:11 | 17011 | 166,82 | 5,5 | 6,6 |
| 35210 | 01.04.2024 00:11 | 17015 | 166,86 | 6 | 6,6 |
| 35210 | 01.04.2024 01:11 | 17008 | 166,79 | 6 | 6,5 |
| 35210 | 01.04.2024 02:11 | 17013 | 166,84 | 6 | 6,6 |
| 35210 | 01.04.2024 03:11 | 17018 | 166,88 | 6 | 6,6 |
| 35210 | 01.04.2024 04:11 | 17008 | 166,79 | 6 | 6,5 |
| 35210 | 01.04.2024 05:11 | 17017 | 166,88 | 5,5 | 6,6 |
| 35210 | 01.04.2024 06:11 | 17005 | 166,76 | 6 | 6,6 |
| 35210 | 01.04.2024 07:11 | 17010 | 166,81 | 6 | 6,6 |
| 35210 | 01.04.2024 08:11 | 17014 | 166,85 | 6 | 6,6 |
| 35210 | 01.04.2024 09:11 | 17012 | 166,83 | 5,5 | 6,5 |
| 35210 | 01.04.2024 10:11 | 17003 | 166,74 | 6 | 6,6 |
| 35210 | 01.04.2024 11:11 | 17008 | 166,79 | 6 | 6,5 |
| 35210 | 01.04.2024 12:11 | 17004 | 166,75 | 5,5 | 6,5 |
| 35210 | 01.04.2024 13:11 | 17009 | 166,8 | 5,5 | 6,6 |
| 35210 | 01.04.2024 14:11 | 17009 | 166,8 | 5,5 | 6,6 |
| 35210 | 01.04.2024 15:11 | 17008 | 166,79 | 5,5 | 6,5 |
| 35210 | 01.04.2024 16:11 | 17014 | 166,85 | 5,5 | 6,6 |
| 35210 | 01.04.2024 17:11 | 17004 | 166,75 | 6 | 6,5 |
| 35210 | 01.04.2024 18:11 | 17011 | 166,82 | 6 | 6,6 |
| 35210 | 01.04.2024 19:11 | 17007 | 166,78 | 6 | 6,6 |
| 35210 | 01.04.2024 20:11 | 17005 | 166,76 | 6 | 6,6 |
| 35210 | 01.04.2024 21:11 | 17003 | 166,74 | 6 | 6,6 |
| 35210 | 01.04.2024 22:11 | 17005 | 166,76 | 6 | 6,6 |
| 35210 | 01.04.2024 23:11 | 17007 | 166,78 | 5,5 | 6,6 |
| 35210 | 02.04.2024 00:11 | 17001 | 166,72 | 6 | 6,6 |
| 35210 | 02.04.2024 01:11 | 17002 | 166,73 | 6 | 6,6 |
| 35210 | 02.04.2024 02:11 | 17001 | 166,72 | 5,5 | 6,6 |
| 35210 | 02.04.2024 03:11 | 17004 | 166,75 | 6 | 6,5 |
| 35210 | 02.04.2024 04:11 | 17005 | 166,76 | 5,5 | 6,6 |
| 35210 | 02.04.2024 05:11 | 17000 | 166,71 | 5,5 | 6,5 |
| 35210 | 02.04.2024 06:11 | 17006 | 166,77 | 6 | 6,6 |
| 35210 | 02.04.2024 07:11 | 17006 | 166,77 | 6 | 6,6 |
| 35210 | 02.04.2024 08:11 | 17011 | 166,82 | 5,5 | 6,6 |
| 35210 | 02.04.2024 09:11 | 17009 | 166,8 | 6 | 6,6 |
| 35210 | 02.04.2024 10:11 | 17000 | 166,71 | 5,5 | 6,5 |
| 35210 | 02.04.2024 11:11 | 17000 | 166,71 | 6 | 6,5 |
| 35210 | 02.04.2024 12:11 | 17005 | 166,76 | 5,5 | 6,6 |
| 35210 | 02.04.2024 13:11 | 17003 | 166,74 | 6 | 6,6 |

| | | | | | |
|---|---|---|---|---|---|
| 35210 | 02.04.2024 14:11 | 16996 | 166,67 | 6 | 6,5 |
| 35210 | 02.04.2024 15:11 | 17002 | 166,73 | 6 | 6,6 |
| 35210 | 02.04.2024 16:11 | 16996 | 166,67 | 5,5 | 6,5 |
| 35210 | 02.04.2024 17:11 | 16995 | 166,66 | 6 | 6,6 |
| 35210 | 02.04.2024 18:11 | 16996 | 166,67 | 5,5 | 6,5 |
| 35210 | 02.04.2024 19:11 | 16999 | 166,7 | 6 | 6,6 |
| 35210 | 02.04.2024 20:11 | 16994 | 166,65 | 6 | 6,6 |
| 35210 | 02.04.2024 21:11 | 16999 | 166,7 | 5,5 | 6,6 |
| 35210 | 02.04.2024 22:11 | 16996 | 166,67 | 5,5 | 6,5 |
| 35210 | 02.04.2024 23:11 | 17007 | 166,78 | 5,5 | 6,6 |
| 35210 | 03.04.2024 00:11 | 17000 | 166,71 | 6 | 6,5 |
| 35210 | 03.04.2024 01:11 | 17008 | 166,79 | 6 | 6,5 |
| 35210 | 03.04.2024 02:11 | 16993 | 166,64 | 6 | 6,6 |
| 35210 | 03.04.2024 03:11 | 16996 | 166,67 | 6 | 6,5 |
| 35210 | 03.04.2024 04:11 | 16992 | 166,63 | 5,5 | 6,5 |
| 35210 | 03.04.2024 05:11 | 16995 | 166,66 | 6 | 6,6 |
| 35210 | 03.04.2024 06:11 | 16994 | 166,65 | 5,5 | 6,6 |
| 35210 | 03.04.2024 07:11 | 16994 | 166,65 | 6 | 6,6 |
| 35210 | 03.04.2024 08:11 | 16991 | 166,62 | 6 | 6,6 |
| 35210 | 03.04.2024 09:11 | 16990 | 166,61 | 6 | 6,6 |
| 35210 | 03.04.2024 10:11 | 16984 | 166,55 | 6 | 6,5 |
| 35210 | 03.04.2024 11:11 | 16993 | 166,64 | 6 | 6,6 |
| 35210 | 03.04.2024 12:11 | 16983 | 166,54 | 6 | 6,6 |
| 35210 | 03.04.2024 13:11 | 16988 | 166,59 | 6 | 6,5 |
| 35210 | 03.04.2024 14:11 | 16987 | 166,58 | 6 | 6,6 |
| 35210 | 03.04.2024 15:11 | 16989 | 166,6 | 6 | 6,6 |
| 35210 | 03.04.2024 16:11 | 16981 | 166,52 | 5,5 | 6,6 |
| 35210 | 03.04.2024 17:11 | 16985 | 166,56 | 6 | 6,6 |
| 35210 | 03.04.2024 18:11 | 16981 | 166,52 | 6 | 6,6 |
| 35210 | 03.04.2024 19:11 | 16981 | 166,52 | 6 | 6,6 |
| 35210 | 03.04.2024 20:11 | 16989 | 166,6 | 5,5 | 6,6 |
| 35210 | 03.04.2024 21:11 | 16983 | 166,54 | 6 | 6,6 |
| 35210 | 03.04.2024 22:11 | 16982 | 166,53 | 5,5 | 6,6 |
| 35210 | 03.04.2024 23:11 | 16989 | 166,6 | 6 | 6,6 |
| 35210 | 04.04.2024 00:11 | 16978 | 166,49 | 6 | 6,6 |
| 35210 | 04.04.2024 01:11 | 16983 | 166,54 | 6 | 6,6 |
| 35210 | 04.04.2024 02:11 | 16984 | 166,55 | 5,5 | 6,5 |
| 35210 | 04.04.2024 03:11 | 16980 | 166,51 | 6 | 6,5 |
| 35210 | 04.04.2024 04:11 | 16982 | 166,53 | 6 | 6,6 |
| 35210 | 04.04.2024 05:11 | 16974 | 166,45 | 6 | 6,6 |
| 35210 | 04.04.2024 06:11 | 16976 | 166,47 | 6 | 6,5 |
| 35210 | 04.04.2024 07:11 | 16976 | 166,47 | 5,5 | 6,5 |
| 35210 | 04.04.2024 08:11 | 16977 | 166,48 | 6 | 6,5 |
| 35210 | 04.04.2024 09:11 | 16979 | 166,5 | 6 | 6,6 |
| 35210 | 04.04.2024 10:11 | 16979 | 166,5 | 6 | 6,6 |
| 35210 | 04.04.2024 11:11 | 16976 | 166,47 | 6 | 6,5 |
| 35210 | 04.04.2024 12:11 | 16979 | 166,5 | 6 | 6,6 |
| 35210 | 04.04.2024 13:11 | 16973 | 166,44 | 6 | 6,6 |

| | | | | | |
|---|---|---|---|---|---|
| 35210 | 04.04.2024 14:11 | 16975 | 166,46 | 6 | 6,6 |
| 35210 | 04.04.2024 15:11 | 16975 | 166,46 | 6 | 6,6 |
| 35210 | 04.04.2024 16:11 | 16971 | 166,42 | 6 | 6,6 |
| 35210 | 04.04.2024 17:11 | 16974 | 166,45 | 5,5 | 6,6 |
| 35210 | 04.04.2024 18:11 | 16973 | 166,44 | 5,5 | 6,6 |
| 35210 | 04.04.2024 19:11 | 16971 | 166,42 | 6 | 6,6 |
| 35210 | 04.04.2024 20:11 | 16968 | 166,39 | 6 | 6,5 |
| 35210 | 04.04.2024 21:11 | 16965 | 166,37 | 6 | 6,5 |
| 35210 | 04.04.2024 22:11 | 16970 | 166,41 | 6 | 6,6 |
| 35210 | 04.04.2024 23:11 | 16972 | 166,43 | 6 | 6,5 |
| 35210 | 05.04.2024 00:11 | 16968 | 166,39 | 6 | 6,5 |
| 35210 | 05.04.2024 01:11 | 16974 | 166,45 | 6 | 6,6 |
| 35210 | 05.04.2024 02:11 | 16958 | 166,3 | 6 | 6,6 |
| 35210 | 05.04.2024 03:11 | 16962 | 166,34 | 6 | 6,6 |
| 35210 | 05.04.2024 04:11 | 16967 | 166,38 | 6 | 6,6 |
| 35210 | 05.04.2024 05:11 | 16960 | 166,32 | 6 | 6,5 |
| 35210 | 05.04.2024 06:11 | 16968 | 166,39 | 5,5 | 6,5 |
| 35210 | 05.04.2024 07:11 | 16959 | 166,31 | 6 | 6,6 |
| 35210 | 05.04.2024 08:11 | 16960 | 166,32 | 6 | 6,5 |
| 35210 | 05.04.2024 09:11 | 16962 | 166,34 | 6 | 6,6 |
| 35210 | 05.04.2024 10:11 | 16958 | 166,3 | 6 | 6,6 |
| 35210 | 05.04.2024 11:11 | 16963 | 166,35 | 5,5 | 6,6 |
| 35210 | 05.04.2024 12:11 | 16956 | 166,28 | 6 | 6,5 |
| 35210 | 05.04.2024 13:11 | 16957 | 166,29 | 6 | 6,6 |
| 35210 | 05.04.2024 14:11 | 16964 | 166,36 | 5,5 | 6,5 |
| 35210 | 05.04.2024 15:11 | 16962 | 166,34 | 5,5 | 6,6 |
| 35210 | 05.04.2024 16:11 | 16958 | 166,3 | 6 | 6,6 |
| 35210 | 05.04.2024 17:11 | 16955 | 166,27 | 6 | 6,6 |
| 35210 | 05.04.2024 18:11 | 16959 | 166,31 | 6 | 6,6 |
| 35210 | 05.04.2024 19:11 | 16961 | 166,33 | 6 | 6,6 |
| 35210 | 05.04.2024 20:11 | 16958 | 166,3 | 5,5 | 6,6 |
| 35210 | 05.04.2024 21:11 | 16960 | 166,32 | 6 | 6,5 |
| 35210 | 05.04.2024 22:11 | 16955 | 166,27 | 6 | 6,6 |
| 35210 | 05.04.2024 23:11 | 16956 | 166,28 | 5,5 | 6,5 |
| 35210 | 06.04.2024 00:11 | 16950 | 166,22 | 5,5 | 6,6 |
| 35210 | 06.04.2024 01:11 | 16958 | 166,3 | 5,5 | 6,6 |
| 35210 | 06.04.2024 02:11 | 16956 | 166,28 | 5,5 | 6,5 |
| 35210 | 06.04.2024 03:11 | 16957 | 166,29 | 5,5 | 6,6 |
| 35210 | 06.04.2024 04:11 | 16951 | 166,23 | 6 | 6,6 |
| 35210 | 06.04.2024 05:11 | 16952 | 166,24 | 6 | 6,5 |
| 35210 | 06.04.2024 06:11 | 16957 | 166,29 | 5,5 | 6,6 |
| 35210 | 06.04.2024 07:11 | 16961 | 166,33 | 6 | 6,6 |
| 35210 | 06.04.2024 08:11 | 16960 | 166,32 | 6 | 6,5 |
| 35210 | 06.04.2024 09:11 | 16960 | 166,32 | 5,5 | 6,5 |
| 35210 | 06.04.2024 10:11 | 16961 | 166,33 | 6 | 6,6 |
| 35210 | 06.04.2024 11:11 | 16960 | 166,32 | 6 | 6,5 |
| 35210 | 06.04.2024 12:11 | 16959 | 166,31 | 6 | 6,6 |
| 35210 | 06.04.2024 13:11 | 16957 | 166,29 | 5,5 | 6,6 |

| | | | | | |
|---|---|---|---|---|---|
| 35210 | 06.04.2024 14:11 | 16952 | 166,24 | 5,5 | 6,5 |
| 35210 | 06.04.2024 15:11 | 16951 | 166,23 | 6 | 6,6 |
| 35210 | 06.04.2024 16:11 | 16947 | 166,19 | 6 | 6,6 |
| 35210 | 06.04.2024 17:11 | 16954 | 166,26 | 6 | 6,6 |
| 35210 | 06.04.2024 18:11 | 16948 | 166,2 | 6 | 6,5 |
| 35210 | 06.04.2024 19:11 | 16956 | 166,28 | 6 | 6,5 |
| 35210 | 06.04.2024 20:11 | 16950 | 166,22 | 6 | 6,6 |
| 35210 | 06.04.2024 21:11 | 16946 | 166,18 | 6 | 6,6 |
| 35210 | 06.04.2024 22:11 | 16947 | 166,19 | 6 | 6,6 |
| 35210 | 06.04.2024 23:11 | 16943 | 166,15 | 5,5 | 6,6 |
| 35210 | 07.04.2024 00:11 | 16945 | 166,17 | 6 | 6,5 |
| 35210 | 07.04.2024 01:11 | 16944 | 166,16 | 6 | 6,5 |
| 35210 | 07.04.2024 02:11 | 16952 | 166,24 | 6 | 6,5 |
| 35210 | 07.04.2024 03:11 | 16947 | 166,19 | 6 | 6,6 |
| 35210 | 07.04.2024 04:11 | 16941 | 166,13 | 5,5 | 6,6 |
| 35210 | 07.04.2024 05:11 | 16941 | 166,13 | 6 | 6,6 |
| 35210 | 07.04.2024 06:11 | 16944 | 166,16 | 5,5 | 6,5 |
| 35210 | 07.04.2024 07:11 | 16947 | 166,19 | 6 | 6,6 |
| 35210 | 07.04.2024 08:11 | 16948 | 166,2 | 6 | 6,5 |
| 35210 | 07.04.2024 09:11 | 16947 | 166,19 | 5,5 | 6,6 |
| 35210 | 07.04.2024 10:11 | 16948 | 166,2 | 6 | 6,5 |
| 35210 | 07.04.2024 11:11 | 16944 | 166,16 | 5,5 | 6,5 |
| 35210 | 07.04.2024 12:11 | 16945 | 166,17 | 6 | 6,6 |
| 35210 | 07.04.2024 13:11 | 16941 | 166,13 | 6 | 6,6 |
| 35210 | 07.04.2024 14:11 | 16939 | 166,11 | 5,5 | 6,6 |
| 35210 | 07.04.2024 15:11 | 16949 | 166,21 | 6 | 6,6 |
| 35210 | 07.04.2024 16:11 | 16946 | 166,18 | 6 | 6,6 |
| 35210 | 07.04.2024 17:11 | 16946 | 166,18 | 5,5 | 6,6 |
| 35210 | 07.04.2024 18:11 | 16948 | 166,2 | 6 | 6,5 |
| 35210 | 07.04.2024 19:11 | 16947 | 166,19 | 6 | 6,6 |
| 35210 | 07.04.2024 20:11 | 16942 | 166,14 | 6 | 6,6 |
| 35210 | 07.04.2024 21:11 | 16936 | 166,08 | 5,5 | 6,5 |
| 35210 | 07.04.2024 22:11 | 16944 | 166,16 | 6 | 6,5 |
| 35210 | 07.04.2024 23:11 | 16941 | 166,13 | 6 | 6,6 |
| 35210 | 08.04.2024 00:11 | 16942 | 166,14 | 6 | 6,6 |
| 35210 | 08.04.2024 01:11 | 16937 | 166,09 | 6 | 6,5 |
| 35210 | 08.04.2024 02:11 | 16934 | 166,06 | 6 | 6,6 |
| 35210 | 08.04.2024 03:11 | 16935 | 166,07 | 6 | 6,6 |
| 35210 | 08.04.2024 04:11 | 16936 | 166,08 | 6 | 6,5 |
| 35210 | 08.04.2024 05:11 | 16933 | 166,05 | 6 | 6,5 |
| 35210 | 08.04.2024 06:11 | 16929 | 166,01 | 6 | 6,6 |
| 35210 | 08.04.2024 07:11 | 16934 | 166,06 | 6 | 6,6 |
| 35210 | 08.04.2024 08:11 | 16927 | 165,99 | 6 | 6,6 |
| 35210 | 08.04.2024 09:11 | 16931 | 166,03 | 6 | 6,6 |
| 35210 | 08.04.2024 10:11 | 16932 | 166,04 | 6 | 6,5 |
| 35210 | 08.04.2024 11:11 | 16931 | 166,03 | 5,5 | 6,6 |
| 35210 | 08.04.2024 12:11 | 16935 | 166,07 | 6 | 6,6 |
| 35210 | 08.04.2024 13:11 | 16936 | 166,08 | 5,5 | 6,5 |

| | | | | | |
|---|---|---|---|---|---|
| 35210 | 08.04.2024 14:11 | 16936 | 166,08 | 6 | 6,5 |
| 35210 | 08.04.2024 15:11 | 16932 | 166,04 | 6 | 6,5 |
| 35210 | 08.04.2024 16:11 | 16925 | 165,97 | 6 | 6,6 |
| 35210 | 08.04.2024 17:11 | 16920 | 165,92 | 6 | 6,5 |
| 35210 | 08.04.2024 18:11 | 16917 | 165,89 | 6 | 6,6 |
| 35210 | 08.04.2024 19:11 | 16924 | 165,96 | 6 | 6,5 |
| 35210 | 08.04.2024 20:11 | 16919 | 165,91 | 6 | 6,6 |
| 35210 | 08.04.2024 21:11 | 16926 | 165,98 | 6 | 6,6 |
| 35210 | 08.04.2024 22:11 | 16927 | 165,99 | 6 | 6,6 |
| 35210 | 08.04.2024 23:11 | 16919 | 165,91 | 5,5 | 6,6 |
| 35210 | 09.04.2024 00:11 | 16925 | 165,97 | 5,5 | 6,6 |
| 35210 | 09.04.2024 01:11 | 16919 | 165,91 | 5,5 | 6,6 |
| 35210 | 09.04.2024 02:11 | 16925 | 165,97 | 5,5 | 6,5 |
| 35210 | 09.04.2024 03:11 | 16918 | 165,9 | 6 | 6,6 |
| 35210 | 09.04.2024 04:11 | 16916 | 165,88 | 6 | 6,5 |
| 35210 | 09.04.2024 05:11 | 16911 | 165,84 | 6 | 6,6 |
| 35210 | 09.04.2024 06:11 | 16922 | 165,94 | 6 | 6,6 |
| 35210 | 09.04.2024 07:11 | 16908 | 165,81 | 5,5 | 6,5 |
| 35210 | 09.04.2024 08:11 | 16919 | 165,91 | 6 | 6,6 |
| 35210 | 09.04.2024 09:11 | 16908 | 165,81 | 6 | 6,5 |
| 35210 | 09.04.2024 10:11 | 16914 | 165,87 | 5,5 | 6,6 |
| 35210 | 09.04.2024 11:11 | 16905 | 165,78 | 6 | 6,6 |
| 35210 | 09.04.2024 12:11 | 16905 | 165,78 | 6 | 6,6 |
| 35210 | 09.04.2024 13:11 | 16908 | 165,81 | 6 | 6,5 |
| 35210 | 09.04.2024 14:11 | 16906 | 165,79 | 6 | 6,6 |
| 35210 | 09.04.2024 15:11 | 16909 | 165,82 | 6 | 6,6 |
| 35210 | 09.04.2024 16:11 | 16915 | 165,87 | 5,5 | 6,6 |
| 35210 | 09.04.2024 17:11 | 16901 | 165,74 | 5,5 | 6,6 |
| 35210 | 09.04.2024 18:11 | 16906 | 165,79 | 6 | 6,6 |
| 35210 | 09.04.2024 19:11 | 16903 | 165,76 | 6 | 6,6 |
| 35210 | 09.04.2024 20:11 | 16905 | 165,78 | 6 | 6,6 |
| 35210 | 09.04.2024 21:11 | 16910 | 165,83 | 6 | 6,6 |
| 35210 | 09.04.2024 22:11 | 16909 | 165,82 | 5,5 | 6,6 |
| 35210 | 09.04.2024 23:11 | 16903 | 165,76 | 6 | 6,6 |
| 35210 | 10.04.2024 00:11 | 16904 | 165,77 | 6 | 6,5 |
| 35210 | 10.04.2024 01:11 | 16913 | 165,86 | 6 | 6,5 |
| 35210 | 10.04.2024 02:11 | 16909 | 165,82 | 6 | 6,6 |
| 35210 | 10.04.2024 03:11 | 16908 | 165,81 | 6 | 6,5 |
| 35210 | 10.04.2024 04:11 | 16915 | 165,87 | 6 | 6,6 |
| 35210 | 10.04.2024 05:11 | 16912 | 165,85 | 6 | 6,5 |
| 35210 | 10.04.2024 06:11 | 16904 | 165,77 | 5,5 | 6,5 |
| 35210 | 10.04.2024 07:11 | 16905 | 165,78 | 5,5 | 6,6 |
| 35210 | 10.04.2024 08:11 | 16902 | 165,75 | 5,5 | 6,6 |
| 35210 | 10.04.2024 09:11 | 16908 | 165,81 | 6 | 6,5 |
| 35210 | 10.04.2024 10:11 | 16910 | 165,83 | 5,5 | 6,6 |
| 35210 | 10.04.2024 11:11 | 16901 | 165,74 | 5,5 | 6,6 |
| 35210 | 10.04.2024 12:11 | 16902 | 165,75 | 6 | 6,6 |
| 35210 | 10.04.2024 13:11 | 16909 | 165,82 | 6 | 6,6 |

| | | | | | |
|---|---|---|---|---|---|
| 35210 | 10.04.2024 14:11 | 16902 | 165,75 | 5,5 | 6,6 |
| 35210 | 10.04.2024 15:11 | 16903 | 165,76 | 6 | 6,6 |
| 35210 | 10.04.2024 16:11 | 16905 | 165,78 | 5,5 | 6,6 |
| 35210 | 10.04.2024 17:11 | 16900 | 165,73 | 5,5 | 6,5 |
| 35210 | 10.04.2024 18:11 | 16900 | 165,73 | 6 | 6,5 |
| 35210 | 10.04.2024 19:11 | 16905 | 165,78 | 5,5 | 6,6 |
| 35210 | 10.04.2024 20:11 | 16897 | 165,7 | 6 | 6,6 |
| 35210 | 10.04.2024 21:11 | 16900 | 165,73 | 5,5 | 6,5 |
| 35210 | 10.04.2024 22:11 | 16900 | 165,73 | 6 | 6,5 |
| 35210 | 10.04.2024 23:11 | 16901 | 165,74 | 5,5 | 6,6 |
| 35210 | 11.04.2024 00:11 | 16902 | 165,75 | 5,5 | 6,6 |
| 35210 | 11.04.2024 01:11 | 16902 | 165,75 | 6 | 6,6 |
| 35210 | 11.04.2024 02:11 | 16906 | 165,79 | 6 | 6,6 |
| 35210 | 11.04.2024 03:11 | 16904 | 165,77 | 5,5 | 6,5 |
| 35210 | 11.04.2024 04:11 | 16895 | 165,68 | 6 | 6,6 |
| 35210 | 11.04.2024 05:11 | 16894 | 165,67 | 5,5 | 6,6 |
| 35210 | 11.04.2024 06:11 | 16894 | 165,67 | 5,5 | 6,6 |
| 35210 | 11.04.2024 07:11 | 16903 | 165,76 | 5,5 | 6,6 |
| 35210 | 11.04.2024 08:11 | 16899 | 165,72 | 5,5 | 6,6 |
| 35210 | 11.04.2024 09:11 | 16899 | 165,72 | 6 | 6,6 |
| 35210 | 11.04.2024 10:11 | 16894 | 165,67 | 5,5 | 6,6 |
| 35210 | 11.04.2024 11:11 | 16893 | 165,66 | 5,5 | 6,6 |
| 35210 | 11.04.2024 12:11 | 16898 | 165,71 | 6 | 6,6 |
| 35210 | 11.04.2024 13:11 | 16897 | 165,7 | 5,5 | 6,6 |
| 35210 | 11.04.2024 14:11 | 16905 | 165,78 | 6 | 6,6 |
| 35210 | 11.04.2024 15:11 | 16897 | 165,7 | 5,5 | 6,6 |
| 35210 | 11.04.2024 16:11 | 16888 | 165,61 | 5,5 | 6,5 |
| 35210 | 11.04.2024 17:11 | 16893 | 165,66 | 5,5 | 6,6 |
| 35210 | 11.04.2024 18:11 | 16892 | 165,65 | 6 | 6,5 |
| 35210 | 11.04.2024 19:11 | 16894 | 165,67 | 5,5 | 6,6 |
| 35210 | 11.04.2024 20:11 | 16890 | 165,63 | 5,5 | 6,6 |
| 35210 | 11.04.2024 21:11 | 16887 | 165,6 | 6 | 6,6 |
| 35210 | 11.04.2024 22:11 | 16887 | 165,6 | 5,5 | 6,6 |
| 35210 | 11.04.2024 23:11 | 16892 | 165,65 | 6 | 6,5 |
| 35210 | 12.04.2024 00:11 | 16887 | 165,6 | 5,5 | 6,6 |
| 35210 | 12.04.2024 01:11 | 16882 | 165,55 | 6 | 6,6 |
| 35210 | 12.04.2024 02:11 | 16881 | 165,54 | 6 | 6,6 |
| 35210 | 12.04.2024 03:11 | 16878 | 165,51 | 6 | 6,6 |
| 35210 | 12.04.2024 04:11 | 16870 | 165,43 | 6 | 6,6 |
| 35210 | 12.04.2024 05:11 | 16879 | 165,52 | 6 | 6,6 |
| 35210 | 12.04.2024 06:11 | 16876 | 165,49 | 5,5 | 6,5 |
| 35210 | 12.04.2024 07:11 | 16873 | 165,46 | 5,5 | 6,6 |
| 35210 | 12.04.2024 08:11 | 16877 | 165,5 | 6 | 6,6 |
| 35210 | 12.04.2024 09:11 | 16871 | 165,44 | 6 | 6,6 |
| 35210 | 12.04.2024 10:11 | 16875 | 165,48 | 5,5 | 6,6 |
| 35210 | 12.04.2024 11:11 | 16875 | 165,48 | 6 | 6,6 |
| 35210 | 12.04.2024 12:11 | 16874 | 165,47 | 6 | 6,6 |
| 35210 | 12.04.2024 13:11 | 16873 | 165,46 | 5,5 | 6,6 |

| | | | | | |
|---|---|---|---|---|---|
| 35210 | 12.04.2024 14:11 | 16869 | 165,42 | 5,5 | 6,5 |
| 35210 | 12.04.2024 15:11 | 16870 | 165,43 | 6 | 6,6 |
| 35210 | 12.04.2024 16:11 | 16865 | 165,38 | 6 | 6,6 |
| 35210 | 12.04.2024 17:11 | 16855 | 165,29 | 5,5 | 6,6 |
| 35210 | 12.04.2024 18:11 | 16861 | 165,35 | 6 | 6,6 |
| 35210 | 12.04.2024 19:11 | 16858 | 165,32 | 5,5 | 6,6 |
| 35210 | 12.04.2024 20:11 | 16860 | 165,34 | 5,5 | 6,5 |
| 35210 | 12.04.2024 21:11 | 16868 | 165,41 | 5,5 | 6,5 |
| 35210 | 12.04.2024 22:11 | 16868 | 165,41 | 6 | 6,5 |
| 35210 | 12.04.2024 23:11 | 16863 | 165,36 | 5,5 | 6,6 |
| 35210 | 13.04.2024 00:11 | 16860 | 165,34 | 5,5 | 6,5 |
| 35210 | 13.04.2024 01:11 | 16865 | 165,38 | 6 | 6,6 |
| 35210 | 13.04.2024 02:11 | 16860 | 165,34 | 5,5 | 6,5 |
| 35210 | 13.04.2024 03:11 | 16857 | 165,31 | 5,5 | 6,6 |
| 35210 | 13.04.2024 04:11 | 16861 | 165,35 | 6 | 6,6 |
| 35210 | 13.04.2024 05:11 | 16851 | 165,25 | 6 | 6,6 |
| 35210 | 13.04.2024 06:11 | 16852 | 165,26 | 6 | 6,5 |
| 35210 | 13.04.2024 07:11 | 16853 | 165,27 | 5,5 | 6,6 |
| 35210 | 13.04.2024 08:11 | 16859 | 165,33 | 6 | 6,6 |
| 35210 | 13.04.2024 09:11 | 16851 | 165,25 | 5,5 | 6,6 |
| 35210 | 13.04.2024 10:11 | 16857 | 165,31 | 6 | 6,6 |
| 35210 | 13.04.2024 11:11 | 16853 | 165,27 | 6 | 6,6 |
| 35210 | 13.04.2024 12:11 | 16855 | 165,29 | 5,5 | 6,6 |
| 35210 | 13.04.2024 13:11 | 16853 | 165,27 | 5,5 | 6,6 |
| 35210 | 13.04.2024 14:11 | 16848 | 165,22 | 6 | 6,5 |
| 35210 | 13.04.2024 15:11 | 16858 | 165,32 | 5,5 | 6,6 |
| 35210 | 13.04.2024 16:11 | 16858 | 165,32 | 5,5 | 6,6 |
| 35210 | 13.04.2024 17:11 | 16858 | 165,32 | 5,5 | 6,6 |
| 35210 | 13.04.2024 18:11 | 16848 | 165,22 | 5,5 | 6,5 |
| 35210 | 13.04.2024 19:11 | 16852 | 165,26 | 5,5 | 6,5 |
| 35210 | 13.04.2024 20:11 | 16857 | 165,31 | 6 | 6,6 |
| 35210 | 13.04.2024 21:11 | 16855 | 165,29 | 6 | 6,6 |
| 35210 | 13.04.2024 22:11 | 16853 | 165,27 | 5,5 | 6,6 |
| 35210 | 13.04.2024 23:11 | 16850 | 165,24 | 5,5 | 6,6 |
| 35210 | 14.04.2024 00:11 | 16842 | 165,16 | 5,5 | 6,6 |
| 35210 | 14.04.2024 01:11 | 16851 | 165,25 | 5,5 | 6,6 |
| 35210 | 14.04.2024 02:11 | 16847 | 165,21 | 6 | 6,6 |
| 35210 | 14.04.2024 03:11 | 16842 | 165,16 | 5,5 | 6,6 |
| 35210 | 14.04.2024 04:11 | 16841 | 165,15 | 5,5 | 6,6 |
| 35210 | 14.04.2024 05:11 | 16843 | 165,17 | 5,5 | 6,6 |
| 35210 | 14.04.2024 06:11 | 16841 | 165,15 | 6 | 6,6 |
| 35210 | 14.04.2024 07:11 | 16844 | 165,18 | 6 | 6,5 |
| 35210 | 14.04.2024 08:11 | 16838 | 165,12 | 6 | 6,6 |
| 35210 | 14.04.2024 09:11 | 16840 | 165,14 | 5,5 | 6,5 |
| 35210 | 14.04.2024 10:11 | 16839 | 165,13 | 5,5 | 6,6 |
| 35210 | 14.04.2024 11:11 | 16843 | 165,17 | 5,5 | 6,6 |
| 35210 | 14.04.2024 12:11 | 16842 | 165,16 | 6 | 6,6 |
| 35210 | 14.04.2024 13:11 | 16841 | 165,15 | 5,5 | 6,6 |

| | | | | | |
|---|---|---|---|---|---|
| 35210 | 14.04.2024 14:11 | 16835 | 165,09 | 5,5 | 6,6 |
| 35210 | 14.04.2024 15:11 | 16845 | 165,19 | 5,5 | 6,6 |
| 35210 | 14.04.2024 16:11 | 16834 | 165,08 | 6 | 6,6 |
| 35210 | 14.04.2024 17:11 | 16836 | 165,1 | 5,5 | 6,5 |
| 35210 | 14.04.2024 18:11 | 16837 | 165,11 | 5,5 | 6,5 |
| 35210 | 14.04.2024 19:11 | 16835 | 165,09 | 5,5 | 6,6 |
| 35210 | 14.04.2024 20:11 | 16832 | 165,06 | 6 | 6,5 |
| 35210 | 14.04.2024 21:11 | 16832 | 165,06 | 6 | 6,5 |
| 35210 | 14.04.2024 22:11 | 16834 | 165,08 | 5,5 | 6,6 |
| 35210 | 14.04.2024 23:11 | 16834 | 165,08 | 6 | 6,6 |
| 35210 | 15.04.2024 00:11 | 16829 | 165,03 | 5,5 | 6,6 |
| 35210 | 15.04.2024 01:11 | 16834 | 165,08 | 5,5 | 6,6 |
| 35210 | 15.04.2024 02:11 | 16831 | 165,05 | 6 | 6,6 |
| 35210 | 15.04.2024 03:11 | 16827 | 165,01 | 6 | 6,6 |
| 35210 | 15.04.2024 04:11 | 16836 | 165,1 | 6 | 6,5 |
| 35210 | 15.04.2024 05:11 | 16836 | 165,1 | 5,5 | 6,5 |
| 35210 | 15.04.2024 06:11 | 16834 | 165,08 | 5,5 | 6,6 |
| 35210 | 15.04.2024 07:11 | 16824 | 164,98 | 5,5 | 6,5 |
| 35210 | 15.04.2024 08:11 | 16828 | 165,02 | 5,5 | 6,5 |
| 35210 | 15.04.2024 09:11 | 16830 | 165,04 | 5,5 | 6,6 |
| 35210 | 15.04.2024 10:11 | 16828 | 165,02 | 6 | 6,5 |
| 35210 | 15.04.2024 11:11 | 16826 | 165 | 5,5 | 6,6 |
| 35210 | 15.04.2024 12:11 | 16832 | 165,06 | 5,5 | 6,5 |
| 35210 | 15.04.2024 13:11 | 16831 | 165,05 | 6 | 6,6 |
| 35210 | 15.04.2024 14:11 | 16827 | 165,01 | 5,5 | 6,6 |
| 35210 | 15.04.2024 15:11 | 16831 | 165,05 | 5,5 | 6,6 |
| 35210 | 15.04.2024 16:11 | 16825 | 164,99 | 5,5 | 6,6 |
| 35210 | 15.04.2024 17:11 | 16826 | 165 | 6 | 6,6 |
| 35210 | 15.04.2024 18:11 | 16825 | 164,99 | 6 | 6,6 |
| 35210 | 15.04.2024 19:11 | 16829 | 165,03 | 6 | 6,6 |
| 35210 | 15.04.2024 20:11 | 16823 | 164,97 | 6 | 6,6 |
| 35210 | 15.04.2024 21:11 | 16827 | 165,01 | 6 | 6,6 |
| 35210 | 15.04.2024 22:11 | 16824 | 164,98 | 5,5 | 6,5 |
| 35210 | 15.04.2024 23:11 | 16819 | 164,93 | 5,5 | 6,6 |
| 35210 | 16.04.2024 00:11 | 16823 | 164,97 | 5,5 | 6,6 |
| 35210 | 16.04.2024 01:11 | 16816 | 164,9 | 5,5 | 6,5 |
| 35210 | 16.04.2024 02:11 | 16822 | 164,96 | 5,5 | 6,6 |
| 35210 | 16.04.2024 03:11 | 16818 | 164,92 | 6 | 6,6 |
| 35210 | 16.04.2024 04:11 | 16818 | 164,92 | 5,5 | 6,6 |
| 35210 | 16.04.2024 05:11 | 16816 | 164,9 | 6 | 6,5 |
| 35210 | 16.04.2024 06:11 | 16815 | 164,89 | 5,5 | 6,6 |
| 35210 | 16.04.2024 07:11 | 16792 | 164,67 | 5,5 | 6,5 |
| 35210 | 16.04.2024 08:11 | 16770 | 164,45 | 5,5 | 6,6 |
| 35210 | 16.04.2024 09:11 | 16742 | 164,18 | 6 | 6,6 |
| 35210 | 16.04.2024 10:11 | 16722 | 163,98 | 6 | 6,6 |
| 35210 | 16.04.2024 11:11 | 16478 | 161,59 | 6 | 6,6 |
| 35210 | 16.04.2024 12:11 | 16277 | 159,62 | 6 | 6,6 |
| 35210 | 16.04.2024 13:11 | 16183 | 158,7 | 5,5 | 6,6 |

| | | | | | |
|---|---|---|---|---|---|
| 35210 | 16.04.2024 14:11 | 16162 | 158,49 | 5,5 | 6,6 |
| 35210 | 16.04.2024 15:11 | 16147 | 158,34 | 6 | 6,6 |
| 35210 | 16.04.2024 16:11 | 16148 | 158,35 | 5,5 | 6,5 |
| 35210 | 16.04.2024 17:11 | 16146 | 158,33 | 5,5 | 6,6 |
| 35210 | 16.04.2024 18:11 | 16150 | 158,37 | 5,5 | 6,6 |
| 35210 | 16.04.2024 19:11 | 16156 | 158,43 | 5,5 | 6,5 |
| 35210 | 16.04.2024 20:11 | 16153 | 158,4 | 6 | 6,6 |
| 35210 | 16.04.2024 21:11 | 16157 | 158,44 | 5,5 | 6,6 |
| 35210 | 16.04.2024 22:11 | 16153 | 158,4 | 5,5 | 6,6 |
| 35210 | 16.04.2024 23:11 | 16151 | 158,38 | 5,5 | 6,6 |
| 35210 | 17.04.2024 00:11 | 16153 | 158,4 | 5,5 | 6,6 |
| 35210 | 17.04.2024 01:11 | 16153 | 158,4 | 6 | 6,6 |
| 35210 | 17.04.2024 02:11 | 16159 | 158,46 | 5,5 | 6,6 |
| 35210 | 17.04.2024 03:11 | 16158 | 158,45 | 5,5 | 6,6 |
| 35210 | 17.04.2024 04:11 | 16161 | 158,48 | 5,5 | 6,6 |
| 35210 | 17.04.2024 05:11 | 16159 | 158,46 | 5,5 | 6,6 |
| 35210 | 17.04.2024 06:11 | 16160 | 158,47 | 5,5 | 6,5 |
| 35210 | 17.04.2024 07:11 | 16161 | 158,48 | 5,5 | 6,6 |
| 35210 | 17.04.2024 08:11 | 16165 | 158,52 | 5,5 | 6,6 |
| 35210 | 17.04.2024 09:11 | 16161 | 158,48 | 6 | 6,6 |
| 35210 | 17.04.2024 10:11 | 16162 | 158,49 | 5,5 | 6,6 |
| 35210 | 17.04.2024 11:11 | 16168 | 158,55 | 5,5 | 6,5 |
| 35210 | 17.04.2024 12:11 | 16167 | 158,54 | 5,5 | 6,6 |
| 35210 | 17.04.2024 13:11 | 16178 | 158,65 | 5,5 | 6,6 |
| 35210 | 17.04.2024 14:11 | 16181 | 158,68 | 6 | 6,6 |
| 35210 | 17.04.2024 15:11 | 16172 | 158,59 | 5,5 | 6,5 |
| 35210 | 17.04.2024 16:11 | 16178 | 158,65 | 6 | 6,6 |
| 35210 | 17.04.2024 17:11 | 16170 | 158,57 | 6 | 6,6 |
| 35210 | 17.04.2024 18:11 | 16181 | 158,68 | 5,5 | 6,6 |
| 35210 | 17.04.2024 19:11 | 16181 | 158,68 | 5,5 | 6,6 |
| 35210 | 17.04.2024 20:11 | 16184 | 158,71 | 5,5 | 6,5 |
| 35210 | 17.04.2024 21:11 | 16182 | 158,69 | 5,5 | 6,6 |
| 35210 | 17.04.2024 22:11 | 16184 | 158,71 | 6 | 6,5 |
| 35210 | 17.04.2024 23:11 | 16190 | 158,77 | 5,5 | 6,6 |
| 35210 | 18.04.2024 00:11 | 16186 | 158,73 | 6 | 6,6 |
| 35210 | 18.04.2024 01:11 | 16192 | 158,78 | 5,5 | 6,5 |
| 35210 | 18.04.2024 02:11 | 16198 | 158,84 | 5,5 | 6,6 |
| 35210 | 18.04.2024 03:11 | 16196 | 158,82 | 6 | 6,5 |
| 35210 | 18.04.2024 04:11 | 16196 | 158,82 | 5,5 | 6,5 |
| 35210 | 18.04.2024 05:11 | 16195 | 158,81 | 6 | 6,6 |
| 35210 | 18.04.2024 06:11 | 16198 | 158,84 | 6 | 6,6 |
| 35210 | 18.04.2024 07:11 | 16194 | 158,8 | 5,5 | 6,6 |
| 35210 | 18.04.2024 08:11 | 16197 | 158,83 | 6 | 6,6 |
| 35210 | 18.04.2024 09:11 | 16206 | 158,92 | 5,5 | 6,6 |
| 35210 | 18.04.2024 10:11 | 16203 | 158,89 | 6 | 6,6 |
| 35210 | 18.04.2024 11:11 | 16201 | 158,87 | 5,5 | 6,6 |
| 35210 | 18.04.2024 12:11 | 16199 | 158,85 | 6 | 6,6 |
| 35210 | 18.04.2024 13:11 | 16199 | 158,85 | 5,5 | 6,6 |

| | | | | | |
|---|---|---|---|---|---|
| 35210 | 18.04.2024 14:11 | 16200 | 158,86 | 5,5 | 6,5 |
| 35210 | 18.04.2024 15:11 | 16199 | 158,85 | 6 | 6,6 |
| 35210 | 18.04.2024 16:11 | 16209 | 158,95 | 5,5 | 6,5 |
| 35210 | 18.04.2024 17:11 | 16196 | 158,82 | 6 | 6,5 |
| 35210 | 18.04.2024 18:11 | 16200 | 158,86 | 5,5 | 6,5 |
| 35210 | 18.04.2024 19:11 | 16207 | 158,93 | 5,5 | 6,6 |
| 35210 | 18.04.2024 20:11 | 16201 | 158,87 | 5,5 | 6,6 |
| 35210 | 18.04.2024 21:11 | 16206 | 158,92 | 5,5 | 6,6 |
| 35210 | 18.04.2024 22:11 | 16203 | 158,89 | 5,5 | 6,6 |
| 35210 | 18.04.2024 23:11 | 16206 | 158,92 | 5,5 | 6,6 |
| 35210 | 19.04.2024 00:11 | 16213 | 158,99 | 5,5 | 6,5 |
| 35210 | 19.04.2024 01:11 | 16210 | 158,96 | 5,5 | 6,6 |
| 35210 | 19.04.2024 02:11 | 16210 | 158,96 | 5,5 | 6,6 |
| 35210 | 19.04.2024 03:11 | 16208 | 158,94 | 5,5 | 6,5 |
| 35210 | 19.04.2024 04:11 | 16207 | 158,93 | 5,5 | 6,6 |
| 35210 | 19.04.2024 05:11 | 16213 | 158,99 | 5,5 | 6,6 |
| 35210 | 19.04.2024 06:11 | 16215 | 159,01 | 6 | 6,6 |
| 35210 | 19.04.2024 07:11 | 16202 | 158,88 | 5,5 | 6,6 |
| 35210 | 19.04.2024 08:11 | 16206 | 158,92 | 6 | 6,6 |
| 35210 | 19.04.2024 09:11 | 16206 | 158,92 | 5,5 | 6,6 |
| 35210 | 19.04.2024 10:11 | 16208 | 158,94 | 5,5 | 6,5 |
| 35210 | 19.04.2024 11:11 | 16210 | 158,96 | 5,5 | 6,6 |
| 35210 | 19.04.2024 12:11 | 16211 | 158,97 | 6 | 6,6 |
| 35210 | 19.04.2024 13:11 | 16209 | 158,95 | 5,5 | 6,6 |
| 35210 | 19.04.2024 14:11 | 16204 | 158,9 | 6 | 6,5 |
| 35210 | 19.04.2024 15:11 | 16211 | 158,97 | 5,5 | 6,6 |
| 35210 | 19.04.2024 16:11 | 16211 | 158,97 | 5,5 | 6,6 |
| 35210 | 19.04.2024 17:11 | 16212 | 158,98 | 5,5 | 6,5 |
| 35210 | 19.04.2024 18:11 | 16213 | 158,99 | 5,5 | 6,6 |
| 35210 | 19.04.2024 19:11 | 16213 | 158,99 | 5,5 | 6,6 |
| 35210 | 19.04.2024 20:11 | 16209 | 158,95 | 5,5 | 6,5 |
| 35210 | 19.04.2024 21:11 | 16214 | 159 | 5,5 | 6,6 |
| 35210 | 19.04.2024 22:11 | 16205 | 158,91 | 6 | 6,6 |
| 35210 | 19.04.2024 23:11 | 16215 | 159,01 | 5,5 | 6,6 |
| 35210 | 20.04.2024 00:11 | 16221 | 159,07 | 6 | 6,5 |
| 35210 | 20.04.2024 01:11 | 16217 | 159,03 | 5,5 | 6,5 |
| 35210 | 20.04.2024 02:11 | 16210 | 158,96 | 5,5 | 6,6 |
| 35210 | 20.04.2024 03:11 | 16211 | 158,97 | 5,5 | 6,6 |
| 35210 | 20.04.2024 04:11 | 16208 | 158,94 | 5,5 | 6,5 |
| 35210 | 20.04.2024 05:11 | 16215 | 159,01 | 6 | 6,6 |
| 35210 | 20.04.2024 06:11 | 16217 | 159,03 | 6 | 6,5 |
| 35210 | 20.04.2024 07:11 | 16210 | 158,96 | 5,5 | 6,6 |
| 35210 | 20.04.2024 08:11 | 16212 | 158,98 | 5,5 | 6,5 |
| 35210 | 20.04.2024 09:11 | 16219 | 159,05 | 5,5 | 6,6 |
| 35210 | 20.04.2024 10:11 | 16217 | 159,03 | 5,5 | 6,6 |
| 35210 | 20.04.2024 11:11 | 16211 | 158,97 | 6 | 6,6 |
| 35210 | 20.04.2024 12:11 | 16209 | 158,95 | 5,5 | 6,6 |
| 35210 | 20.04.2024 13:11 | 16210 | 158,96 | 5,5 | 6,6 |

| | | | | | |
|---|---|---|---|---|---|
| 35210 | 20.04.2024 14:11 | 16213 | 158,99 | 5,5 | 6,6 |
| 35210 | 20.04.2024 15:11 | 16209 | 158,95 | 6 | 6,5 |
| 35210 | 20.04.2024 16:11 | 16203 | 158,89 | 6 | 6,6 |
| 35210 | 20.04.2024 17:11 | 16207 | 158,93 | 6 | 6,6 |
| 35210 | 20.04.2024 18:11 | 16214 | 159 | 6 | 6,6 |
| 35210 | 20.04.2024 19:11 | 16220 | 159,06 | 5,5 | 6,5 |
| 35210 | 20.04.2024 20:11 | 16222 | 159,08 | 5,5 | 6,6 |
| 35210 | 20.04.2024 21:11 | 16218 | 159,04 | 5,5 | 6,6 |
| 35210 | 20.04.2024 22:11 | 16221 | 159,07 | 5,5 | 6,6 |
| 35210 | 20.04.2024 23:11 | 16224 | 159,1 | 6 | 6,5 |
| 35210 | 21.04.2024 00:11 | 16217 | 159,03 | 5,5 | 6,6 |
| 35210 | 21.04.2024 01:11 | 16222 | 159,08 | 5,5 | 6,6 |
| 35210 | 21.04.2024 02:11 | 16224 | 159,1 | 5,5 | 6,5 |
| 35210 | 21.04.2024 03:11 | 16226 | 159,12 | 6 | 6,6 |
| 35210 | 21.04.2024 04:11 | 16226 | 159,12 | 6 | 6,6 |
| 35210 | 21.04.2024 05:11 | 16228 | 159,14 | 5,5 | 6,5 |
| 35210 | 21.04.2024 06:11 | 16230 | 159,16 | 5,5 | 6,6 |
| 35210 | 21.04.2024 07:11 | 16228 | 159,14 | 5,5 | 6,5 |
| 35210 | 21.04.2024 08:11 | 16240 | 159,26 | 5,5 | 6,5 |
| 35210 | 21.04.2024 09:11 | 16234 | 159,2 | 6 | 6,6 |
| 35210 | 21.04.2024 10:11 | 16241 | 159,27 | 5,5 | 6,6 |
| 35210 | 21.04.2024 11:11 | 16236 | 159,22 | 5,5 | 6,5 |
| 35210 | 21.04.2024 12:11 | 16235 | 159,21 | 5,5 | 6,6 |
| 35210 | 21.04.2024 13:11 | 16238 | 159,24 | 5,5 | 6,6 |
| 35210 | 21.04.2024 14:11 | 16234 | 159,2 | 6 | 6,6 |
| 35210 | 21.04.2024 15:11 | 16237 | 159,23 | 6 | 6,6 |
| 35210 | 21.04.2024 16:11 | 16240 | 159,26 | 6 | 6,5 |
| 35210 | 21.04.2024 17:11 | 16235 | 159,21 | 5,5 | 6,6 |
| 35210 | 21.04.2024 18:11 | 16245 | 159,3 | 6 | 6,6 |
| 35210 | 21.04.2024 19:11 | 16239 | 159,25 | 5,5 | 6,6 |
| 35210 | 21.04.2024 20:11 | 16237 | 159,23 | 5,5 | 6,6 |
| 35210 | 21.04.2024 21:11 | 16241 | 159,27 | 6 | 6,6 |
| 35210 | 21.04.2024 22:11 | 16239 | 159,25 | 5,5 | 6,6 |
| 35210 | 21.04.2024 23:11 | 16241 | 159,27 | 6 | 6,6 |
| 35210 | 22.04.2024 00:11 | 16235 | 159,21 | 5,5 | 6,6 |
| 35210 | 22.04.2024 01:11 | 16245 | 159,3 | 5,5 | 6,6 |
| 35210 | 22.04.2024 02:11 | 16248 | 159,33 | 5,5 | 6,5 |
| 35210 | 22.04.2024 03:11 | 16250 | 159,35 | 6 | 6,6 |
| 35210 | 22.04.2024 04:11 | 16241 | 159,27 | 5,5 | 6,5 |
| 35210 | 22.04.2024 05:11 | 16236 | 159,22 | 6 | 6,5 |
| 35210 | 22.04.2024 06:11 | 16245 | 159,3 | 5,5 | 6,6 |
| 35210 | 22.04.2024 07:11 | 16241 | 159,27 | 5,5 | 6,5 |
| 35210 | 22.04.2024 08:11 | 16245 | 159,3 | 5,5 | 6,5 |
| 35210 | 22.04.2024 09:11 | 16236 | 159,22 | 5,5 | 6,5 |
| 35210 | 22.04.2024 10:11 | 16236 | 159,22 | 5,5 | 6,5 |
| 35210 | 22.04.2024 11:11 | 16353 | 160,36 | 6 | 6,5 |
| 35210 | 22.04.2024 12:11 | 16272 | 159,57 | 6 | 6,5 |
| 35210 | 22.04.2024 13:11 | 16258 | 159,43 | 5,5 | 6,6 |

| | | | | | |
|---|---|---|---|---|---|
| 35210 | 22.04.2024 14:11 | 16253 | 159,38 | 5,5 | 6,6 |
| 35210 | 22.04.2024 15:11 | 16245 | 159,3 | 5,5 | 6,6 |
| 35210 | 22.04.2024 16:11 | 16237 | 159,23 | 5,5 | 6,6 |
| 35210 | 22.04.2024 17:11 | 16237 | 159,23 | 5,5 | 6,5 |
| 35210 | 22.04.2024 18:11 | 16232 | 159,18 | 6 | 6,5 |
| 35210 | 22.04.2024 19:11 | 16235 | 159,21 | 6 | 6,6 |
| 35210 | 22.04.2024 20:11 | 16231 | 159,17 | 6 | 6,6 |
| 35210 | 22.04.2024 21:11 | 16228 | 159,14 | 5,5 | 6,5 |
| 35210 | 22.04.2024 22:11 | 16216 | 159,02 | 5,5 | 6,5 |
| 35210 | 22.04.2024 23:11 | 16221 | 159,07 | 5,5 | 6,6 |
| 35210 | 23.04.2024 00:11 | 16216 | 159,02 | 6 | 6,5 |
| 35210 | 23.04.2024 01:11 | 16218 | 159,04 | 5,5 | 6,6 |
| 35210 | 23.04.2024 02:11 | 16212 | 158,98 | 5,5 | 6,5 |
| 35210 | 23.04.2024 03:11 | 16216 | 159,02 | 5,5 | 6,5 |
| 35210 | 23.04.2024 04:11 | 16209 | 158,95 | 5,5 | 6,6 |
| 35210 | 23.04.2024 05:11 | 16213 | 158,99 | 5,5 | 6,6 |
| 35210 | 23.04.2024 06:11 | 16212 | 158,98 | 5,5 | 6,5 |
| 35210 | 23.04.2024 07:11 | 16211 | 158,97 | 5,5 | 6,6 |
| 35210 | 23.04.2024 08:11 | 16215 | 159,01 | 5,5 | 6,6 |
| 35210 | 23.04.2024 09:11 | 16213 | 158,99 | 6 | 6,6 |
| 35210 | 23.04.2024 10:11 | 16215 | 159,01 | 5,5 | 6,5 |
| 35210 | 23.04.2024 11:11 | 16207 | 158,93 | 5,5 | 6,6 |
| 35210 | 23.04.2024 12:11 | 16202 | 158,88 | 6 | 6,6 |
| 35210 | 23.04.2024 13:11 | 16201 | 158,87 | 6 | 6,6 |
| 35210 | 23.04.2024 14:11 | 16200 | 158,86 | 5,5 | 6,5 |
| 35210 | 23.04.2024 15:11 | 16206 | 158,92 | 6 | 6,6 |
| 35210 | 23.04.2024 16:11 | 16198 | 158,84 | 5,5 | 6,6 |
| 35210 | 23.04.2024 17:11 | 16200 | 158,86 | 5,5 | 6,5 |
| 35210 | 23.04.2024 18:11 | 16190 | 158,77 | 5,5 | 6,6 |
| 35210 | 23.04.2024 19:11 | 16195 | 158,81 | 5,5 | 6,5 |
| 35210 | 23.04.2024 20:11 | 16194 | 158,8 | 5,5 | 6,6 |
| 35210 | 23.04.2024 21:11 | 16193 | 158,79 | 5,5 | 6,6 |
| 35210 | 23.04.2024 22:11 | 16199 | 158,85 | 5,5 | 6,5 |
| 35210 | 23.04.2024 23:11 | 16196 | 158,82 | 5,5 | 6,5 |
| 35210 | 24.04.2024 00:11 | 16190 | 158,77 | 6 | 6,6 |
| 35210 | 24.04.2024 01:11 | 16189 | 158,76 | 5,5 | 6,6 |
| 35210 | 24.04.2024 02:11 | 16188 | 158,75 | 5,5 | 6,5 |
| 35210 | 24.04.2024 03:11 | 16191 | 158,78 | 5,5 | 6,6 |
| 35210 | 24.04.2024 04:11 | 16187 | 158,74 | 5,5 | 6,6 |
| 35210 | 24.04.2024 05:11 | 16188 | 158,75 | 5,5 | 6,5 |
| 35210 | 24.04.2024 06:11 | 16186 | 158,73 | 5,5 | 6,6 |
| 35210 | 24.04.2024 07:11 | 16192 | 158,78 | 5,5 | 6,5 |
| 35210 | 24.04.2024 08:11 | 16187 | 158,74 | 5,5 | 6,6 |
| 35210 | 24.04.2024 09:11 | 16181 | 158,68 | 6 | 6,5 |
| 35210 | 24.04.2024 10:11 | 16188 | 158,75 | 5,5 | 6,5 |
| 35210 | 24.04.2024 11:11 | 16181 | 158,68 | 5,5 | 6,6 |
| 35210 | 24.04.2024 12:11 | 16183 | 158,7 | 5,5 | 6,6 |
| 35210 | 24.04.2024 13:11 | 16181 | 158,68 | 5,5 | 6,5 |

| | | | | | |
|---|---|---|---|---|---|
| 35210 | 24.04.2024 14:11 | 16187 | 158,74 | 5,5 | 6,6 |
| 35210 | 24.04.2024 15:11 | 16181 | 158,68 | 5,5 | 6,5 |
| 35210 | 24.04.2024 16:11 | 16177 | 158,64 | 5,5 | 6,6 |
| 35210 | 24.04.2024 17:11 | 16176 | 158,63 | 5,5 | 6,5 |
| 35210 | 24.04.2024 18:11 | 16177 | 158,64 | 6 | 6,5 |
| 35210 | 24.04.2024 19:11 | 16180 | 158,67 | 5,5 | 6,5 |
| 35210 | 24.04.2024 20:11 | 16175 | 158,62 | 6 | 6,5 |
| 35210 | 24.04.2024 21:11 | 16174 | 158,61 | 5,5 | 6,6 |
| 35210 | 24.04.2024 22:11 | 16171 | 158,58 | 5,5 | 6,5 |
| 35210 | 24.04.2024 23:11 | 16153 | 158,4 | 5,5 | 6,5 |
| 35210 | 25.04.2024 00:11 | 16139 | 158,27 | 6 | 6,6 |
| 35210 | 25.04.2024 01:11 | 16139 | 158,27 | 5,5 | 6,5 |
| 35210 | 25.04.2024 02:11 | 16126 | 158,14 | 5,5 | 6,5 |
| 35210 | 25.04.2024 03:11 | 16111 | 157,99 | 5,5 | 6,5 |
| 35210 | 25.04.2024 04:11 | 16112 | 158 | 6 | 6,5 |
| 35210 | 25.04.2024 05:11 | 16109 | 157,97 | 6 | 6,5 |
| 35210 | 25.04.2024 06:11 | 16106 | 157,94 | 5,5 | 6,5 |
| 35210 | 25.04.2024 07:11 | 16099 | 157,87 | 5,5 | 6,6 |
| 35210 | 25.04.2024 08:11 | 16110 | 157,98 | 6 | 6,5 |
| 35210 | 25.04.2024 09:11 | 16106 | 157,94 | 5,5 | 6,5 |
| 35210 | 25.04.2024 10:11 | 16112 | 158 | 5,5 | 6,5 |
| 35210 | 25.04.2024 11:11 | 16106 | 157,94 | 5,5 | 6,5 |
| 35210 | 25.04.2024 12:11 | 16106 | 157,94 | 5,5 | 6,5 |
| 35210 | 25.04.2024 13:11 | 16103 | 157,91 | 5,5 | 6,5 |
| 35210 | 25.04.2024 14:11 | 16107 | 157,95 | 5,5 | 6,5 |
| 35210 | 25.04.2024 15:11 | 16102 | 157,9 | 6 | 6,6 |
| 35210 | 25.04.2024 16:11 | 16103 | 157,91 | 5,5 | 6,5 |
| 35210 | 25.04.2024 17:11 | 16107 | 157,95 | 5,5 | 6,5 |
| 35210 | 25.04.2024 18:11 | 16107 | 157,95 | 6 | 6,5 |
| 35210 | 25.04.2024 19:11 | 16103 | 157,91 | 5,5 | 6,5 |
| 35210 | 25.04.2024 20:11 | 16105 | 157,93 | 6 | 6,5 |
| 35210 | 25.04.2024 21:11 | 16112 | 158 | 5,5 | 6,5 |
| 35210 | 25.04.2024 22:11 | 16103 | 157,91 | 6 | 6,5 |
| 35210 | 25.04.2024 23:11 | 16105 | 157,93 | 5,5 | 6,5 |
| 35210 | 26.04.2024 00:11 | 16096 | 157,84 | 5,5 | 6,5 |
| 35210 | 26.04.2024 01:11 | 16095 | 157,83 | 5,5 | 6,5 |
| 35210 | 26.04.2024 02:11 | 16094 | 157,82 | 5,5 | 6,5 |
| 35210 | 26.04.2024 03:11 | 16096 | 157,84 | 5,5 | 6,5 |
| 35210 | 26.04.2024 04:11 | 16094 | 157,82 | 5,5 | 6,5 |
| 35210 | 26.04.2024 05:11 | 16100 | 157,88 | 6 | 6,5 |
| 35210 | 26.04.2024 06:11 | 16094 | 157,82 | 5,5 | 6,5 |
| 35210 | 26.04.2024 07:11 | 16097 | 157,85 | 5,5 | 6,5 |
| 35210 | 26.04.2024 08:11 | 16096 | 157,84 | 6 | 6,5 |
| 35210 | 26.04.2024 09:11 | 16101 | 157,89 | 5,5 | 6,5 |
| 35210 | 26.04.2024 10:11 | 16099 | 157,87 | 5,5 | 6,5 |
| 35210 | 26.04.2024 11:11 | 16093 | 157,81 | 6 | 6,5 |
| 35210 | 26.04.2024 12:11 | 16088 | 157,77 | 5,5 | 6,5 |
| 35210 | 26.04.2024 13:11 | 16089 | 157,77 | 5,5 | 6,5 |

| | | | | | |
|---|---|---|---|---|---|
| 35210 | 26.04.2024 14:11 | 16094 | 157,82 | 5,5 | 6,5 |
| 35210 | 26.04.2024 15:11 | 16090 | 157,78 | 5,5 | 6,5 |
| 35210 | 26.04.2024 16:11 | 16093 | 157,81 | 5,5 | 6,5 |
| 35210 | 26.04.2024 17:11 | 16085 | 157,74 | 5,5 | 6,5 |
| 35210 | 26.04.2024 18:11 | 16094 | 157,82 | 5,5 | 6,5 |
| 35210 | 26.04.2024 19:11 | 16091 | 157,79 | 5,5 | 6,5 |
| 35210 | 26.04.2024 20:11 | 16095 | 157,83 | 6 | 6,5 |
| 35210 | 26.04.2024 21:11 | 16092 | 157,8 | 5,5 | 6,5 |
| 35210 | 26.04.2024 22:11 | 16095 | 157,83 | 5,5 | 6,5 |
| 35210 | 26.04.2024 23:11 | 16087 | 157,76 | 5,5 | 6,5 |
| 35210 | 27.04.2024 00:11 | 16086 | 157,75 | 6 | 6,5 |
| 35210 | 27.04.2024 01:11 | 16086 | 157,75 | 5,5 | 6,5 |
| 35210 | 27.04.2024 02:11 | 16089 | 157,77 | 5,5 | 6,5 |
| 35210 | 27.04.2024 03:11 | 16085 | 157,74 | 5,5 | 6,5 |
| 35210 | 27.04.2024 04:11 | 16081 | 157,7 | 5,5 | 6,5 |
| 35210 | 27.04.2024 05:11 | 16082 | 157,71 | 5,5 | 6,5 |
| 35210 | 27.04.2024 06:11 | 16089 | 157,77 | 6 | 6,5 |
| 35210 | 27.04.2024 07:11 | 16090 | 157,78 | 5,5 | 6,5 |
| 35210 | 27.04.2024 08:11 | 16084 | 157,73 | 5,5 | 6,5 |
| 35210 | 27.04.2024 09:11 | 16082 | 157,71 | 6 | 6,5 |
| 35210 | 27.04.2024 10:11 | 16084 | 157,73 | 5,5 | 6,5 |
| 35210 | 27.04.2024 11:11 | 16082 | 157,71 | 5,5 | 6,5 |
| 35210 | 27.04.2024 12:11 | 16078 | 157,67 | 5,5 | 6,5 |
| 35210 | 27.04.2024 13:11 | 16080 | 157,69 | 6 | 6,5 |
| 35210 | 27.04.2024 14:11 | 16081 | 157,7 | 5,5 | 6,5 |
| 35210 | 27.04.2024 15:11 | 16076 | 157,65 | 5,5 | 6,5 |
| 35210 | 27.04.2024 16:11 | 16082 | 157,71 | 5,5 | 6,5 |
| 35210 | 27.04.2024 17:11 | 16076 | 157,65 | 5,5 | 6,5 |
| 35210 | 27.04.2024 18:11 | 16078 | 157,67 | 5,5 | 6,5 |
| 35210 | 27.04.2024 19:11 | 16078 | 157,67 | 5,5 | 6,5 |
| 35210 | 27.04.2024 20:11 | 16081 | 157,7 | 5,5 | 6,5 |
| 35210 | 27.04.2024 21:11 | 16076 | 157,65 | 5,5 | 6,5 |
| 35210 | 27.04.2024 22:11 | 16080 | 157,69 | 5,5 | 6,5 |
| 35210 | 27.04.2024 23:11 | 16083 | 157,72 | 5,5 | 6,5 |
| 35210 | 28.04.2024 00:11 | 16075 | 157,64 | 6 | 6,5 |
| 35210 | 28.04.2024 01:11 | 16074 | 157,63 | 5,5 | 6,5 |
| 35210 | 28.04.2024 02:11 | 16084 | 157,73 | 5,5 | 6,5 |
| 35210 | 28.04.2024 03:11 | 16086 | 157,75 | 6 | 6,5 |
| 35210 | 28.04.2024 04:11 | 16088 | 157,77 | 5,5 | 6,5 |
| 35210 | 28.04.2024 05:11 | 16076 | 157,65 | 5,5 | 6,5 |
| 35210 | 28.04.2024 06:11 | 16086 | 157,75 | 5,5 | 6,5 |
| 35210 | 28.04.2024 07:11 | 16084 | 157,73 | 5,5 | 6,5 |
| 35210 | 28.04.2024 08:11 | 16080 | 157,69 | 5,5 | 6,5 |
| 35210 | 28.04.2024 09:11 | 16080 | 157,69 | 5,5 | 6,5 |
| 35210 | 28.04.2024 10:11 | 16073 | 157,62 | 5,5 | 6,5 |
| 35210 | 28.04.2024 11:11 | 16078 | 157,67 | 5,5 | 6,5 |
| 35210 | 28.04.2024 12:11 | 16069 | 157,58 | 5,5 | 6,5 |
| 35210 | 28.04.2024 13:11 | 16075 | 157,64 | 5,5 | 6,5 |

| | | | | | |
|---|---|---|---|---|---|
| 35210 | 28.04.2024 14:11 | 16077 | 157,66 | 5,5 | 6,5 |
| 35210 | 28.04.2024 15:11 | 16068 | 157,57 | 5,5 | 6,5 |
| 35210 | 28.04.2024 16:11 | 16074 | 157,63 | 5,5 | 6,5 |
| 35210 | 28.04.2024 17:11 | 16076 | 157,65 | 5,5 | 6,5 |
| 35210 | 28.04.2024 18:11 | 16071 | 157,6 | 5,5 | 6,5 |
| 35210 | 28.04.2024 19:11 | 16070 | 157,59 | 5,5 | 6,5 |
| 35210 | 28.04.2024 20:11 | 16068 | 157,57 | 5,5 | 6,5 |
| 35210 | 28.04.2024 21:11 | 16073 | 157,62 | 5,5 | 6,5 |
| 35210 | 28.04.2024 22:11 | 16069 | 157,58 | 6 | 6,5 |
| 35210 | 28.04.2024 23:11 | 16063 | 157,52 | 5,5 | 6,5 |
| 35210 | 29.04.2024 00:11 | 16067 | 157,56 | 5,5 | 6,5 |
| 35210 | 29.04.2024 01:11 | 16058 | 157,47 | 5,5 | 6,5 |
| 35210 | 29.04.2024 02:11 | 16062 | 157,51 | 5,5 | 6,5 |
| 35210 | 29.04.2024 03:11 | 16063 | 157,52 | 5,5 | 6,5 |
| 35210 | 29.04.2024 04:11 | 16056 | 157,45 | 5,5 | 6,5 |
| 35210 | 29.04.2024 05:11 | 16066 | 157,55 | 5,5 | 6,5 |
| 35210 | 29.04.2024 06:11 | 16057 | 157,46 | 5,5 | 6,5 |
| 35210 | 29.04.2024 07:11 | 16058 | 157,47 | 5,5 | 6,5 |
| 35210 | 29.04.2024 08:11 | 16057 | 157,46 | 5,5 | 6,5 |
| 35210 | 29.04.2024 09:11 | 16060 | 157,49 | 5,5 | 6,5 |
| 35210 | 29.04.2024 10:11 | 16057 | 157,46 | 5,5 | 6,5 |
| 35210 | 29.04.2024 11:11 | 16062 | 157,51 | 5,5 | 6,5 |
| 35210 | 29.04.2024 12:11 | 16058 | 157,47 | 6 | 6,5 |
| 35210 | 29.04.2024 13:11 | 16063 | 157,52 | 5,5 | 6,5 |
| 35210 | 29.04.2024 14:11 | 16070 | 157,59 | 5,5 | 6,5 |
| 35210 | 29.04.2024 15:11 | 16062 | 157,51 | 5,5 | 6,5 |
| 35210 | 29.04.2024 16:11 | 16063 | 157,52 | 5,5 | 6,5 |
| 35210 | 29.04.2024 17:11 | 16072 | 157,61 | 5,5 | 6,5 |
| 35210 | 29.04.2024 18:11 | 16063 | 157,52 | 5,5 | 6,5 |
| 35210 | 29.04.2024 19:11 | 16064 | 157,53 | 5,5 | 6,5 |
| 35210 | 29.04.2024 20:11 | 16060 | 157,49 | 5,5 | 6,5 |
| 35210 | 29.04.2024 21:11 | 16059 | 157,48 | 5,5 | 6,5 |
| 35210 | 29.04.2024 22:11 | 16066 | 157,55 | 5,5 | 6,5 |
| 35210 | 29.04.2024 23:11 | 16072 | 157,61 | 5,5 | 6,5 |
| 35210 | 30.04.2024 00:11 | 16075 | 157,64 | 5,5 | 6,5 |
| 35210 | 30.04.2024 01:11 | 16076 | 157,65 | 5,5 | 6,5 |
| 35210 | 30.04.2024 02:11 | 16075 | 157,64 | 5,5 | 6,5 |
| 35210 | 30.04.2024 03:11 | 16085 | 157,74 | 5,5 | 6,5 |
| 35210 | 30.04.2024 04:11 | 16081 | 157,7 | 5,5 | 6,5 |
| 35210 | 30.04.2024 05:11 | 16078 | 157,67 | 6 | 6,5 |
| 35210 | 30.04.2024 06:11 | 16080 | 157,69 | 5,5 | 6,5 |
| 35210 | 30.04.2024 07:11 | 16078 | 157,67 | 5,5 | 6,5 |
| 35210 | 30.04.2024 08:11 | 16083 | 157,72 | 5,5 | 6,5 |
| 35210 | 30.04.2024 09:11 | 16087 | 157,76 | 5,5 | 6,5 |
| 35210 | 30.04.2024 10:11 | 16090 | 157,78 | 5,5 | 6,5 |
| 35210 | 30.04.2024 11:11 | 16089 | 157,77 | 5,5 | 6,5 |
| 35210 | 30.04.2024 12:11 | 16088 | 157,77 | 5,5 | 6,5 |
| 35210 | 30.04.2024 13:11 | 16086 | 157,75 | 5,5 | 6,5 |

| | | | | | |
|---|---|---|---|---|---|
| 35210 | 30.04.2024 14:11 | 16091 | 157,79 | 5,5 | 6,5 |
| 35210 | 30.04.2024 15:11 | 16088 | 157,77 | 5,5 | 6,5 |
| 35210 | 30.04.2024 16:11 | 16086 | 157,75 | 5,5 | 6,5 |
| 35210 | 30.04.2024 17:11 | 16081 | 157,7 | 5,5 | 6,5 |
| 35210 | 30.04.2024 18:11 | 16089 | 157,77 | 5,5 | 6,5 |
| 35210 | 30.04.2024 19:11 | 16086 | 157,75 | 5,5 | 6,5 |
| 35210 | 30.04.2024 20:11 | 16086 | 157,75 | 5,5 | 6,5 |
| 35210 | 30.04.2024 21:11 | 16091 | 157,79 | 5,5 | 6,5 |
| 35210 | 30.04.2024 22:11 | 16091 | 157,79 | 5,5 | 6,5 |
| 35210 | 30.04.2024 23:11 | 16086 | 157,75 | 5,5 | 6,5 |
| 35210 | 01.05.2024 00:11 | 16077 | 157,66 | 5,5 | 6,5 |
| 35210 | 01.05.2024 01:11 | 16080 | 157,69 | 5,5 | 6,5 |
| 35210 | 01.05.2024 02:11 | 16092 | 157,8 | 5,5 | 6,5 |
| 35210 | 01.05.2024 03:11 | 16087 | 157,76 | 5,5 | 6,5 |
| 35210 | 01.05.2024 04:11 | 16081 | 157,7 | 5,5 | 6,5 |
| 35210 | 01.05.2024 05:11 | 16085 | 157,74 | 5,5 | 6,5 |
| 35210 | 01.05.2024 06:11 | 16081 | 157,7 | 5,5 | 6,5 |
| 35210 | 01.05.2024 07:11 | 16080 | 157,69 | 5,5 | 6,5 |
| 35210 | 01.05.2024 08:11 | 16075 | 157,64 | 5,5 | 6,5 |
| 35210 | 01.05.2024 09:11 | 16075 | 157,64 | 5,5 | 6,5 |
| 35210 | 01.05.2024 10:11 | 16077 | 157,66 | 5,5 | 6,5 |
| 35210 | 01.05.2024 11:11 | 16085 | 157,74 | 5,5 | 6,5 |
| 35210 | 01.05.2024 12:11 | 16077 | 157,66 | 5,5 | 6,5 |
| 35210 | 01.05.2024 13:11 | 16071 | 157,6 | 5,5 | 6,5 |
| 35210 | 01.05.2024 14:11 | 16070 | 157,59 | 5,5 | 6,5 |
| 35210 | 01.05.2024 15:11 | 16067 | 157,56 | 5,5 | 6,5 |
| 35210 | 01.05.2024 16:11 | 16060 | 157,49 | 5,5 | 6,5 |
| 35210 | 01.05.2024 17:11 | 16068 | 157,57 | 5,5 | 6,5 |
| 35210 | 01.05.2024 18:11 | 16054 | 157,43 | 5,5 | 6,5 |
| 35210 | 01.05.2024 19:11 | 16055 | 157,44 | 5,5 | 6,5 |
| 35210 | 01.05.2024 20:11 | 16056 | 157,45 | 5,5 | 6,5 |
| 35210 | 01.05.2024 21:11 | 16057 | 157,46 | 5,5 | 6,5 |
| 35210 | 01.05.2024 22:11 | 16058 | 157,47 | 5,5 | 6,5 |
| 35210 | 01.05.2024 23:11 | 16062 | 157,51 | 5,5 | 6,5 |
| 35210 | 02.05.2024 00:11 | 16058 | 157,47 | 5,5 | 6,5 |
| 35210 | 02.05.2024 01:11 | 16052 | 157,41 | 5,5 | 6,5 |
| 35210 | 02.05.2024 02:11 | 16057 | 157,46 | 5,5 | 6,5 |
| 35210 | 02.05.2024 03:11 | 16049 | 157,38 | 5,5 | 6,5 |
| 35210 | 02.05.2024 04:11 | 16043 | 157,32 | 5,5 | 6,5 |
| 35210 | 02.05.2024 05:11 | 16045 | 157,34 | 5,5 | 6,5 |
| 35210 | 02.05.2024 06:11 | 16052 | 157,41 | 5,5 | 6,5 |
| 35210 | 02.05.2024 07:11 | 16049 | 157,38 | 5,5 | 6,5 |
| 35210 | 02.05.2024 08:11 | 16051 | 157,4 | 5,5 | 6,5 |
| 35210 | 02.05.2024 09:11 | 16049 | 157,38 | 5,5 | 6,5 |
| 35210 | 02.05.2024 10:11 | 16050 | 157,39 | 5,5 | 6,5 |
| 35210 | 02.05.2024 11:11 | 16048 | 157,37 | 5,5 | 6,5 |
| 35210 | 02.05.2024 12:11 | 16047 | 157,36 | 5,5 | 6,5 |
| 35210 | 02.05.2024 13:11 | 16044 | 157,33 | 5,5 | 6,5 |

| | | | | | |
|---|---|---|---|---|---|
| 35210 | 02.05.2024 14:11 | 16042 | 157,31 | 5,5 | 6,5 |
| 35210 | 02.05.2024 15:11 | 16032 | 157,22 | 5,5 | 6,5 |
| 35210 | 02.05.2024 16:11 | 16027 | 157,17 | 5,5 | 6,5 |
| 35210 | 02.05.2024 17:11 | 16027 | 157,17 | 5,5 | 6,5 |
| 35210 | 02.05.2024 18:11 | 16021 | 157,11 | 5,5 | 6,5 |
| 35210 | 02.05.2024 19:11 | 16019 | 157,09 | 5,5 | 6,5 |
| 35210 | 02.05.2024 20:11 | 16024 | 157,14 | 5,5 | 6,5 |
| 35210 | 02.05.2024 21:11 | 16021 | 157,11 | 5,5 | 6,5 |
| 35210 | 02.05.2024 22:11 | 16024 | 157,14 | 5,5 | 6,5 |
| 35210 | 02.05.2024 23:11 | 16022 | 157,12 | 5,5 | 6,5 |
| 35210 | 03.05.2024 00:11 | 16022 | 157,12 | 5,5 | 6,5 |
| 35210 | 03.05.2024 01:11 | 16023 | 157,13 | 5,5 | 6,5 |
| 35210 | 03.05.2024 02:11 | 16028 | 157,18 | 5,5 | 6,5 |
| 35210 | 03.05.2024 03:11 | 16029 | 157,19 | 5,5 | 6,5 |
| 35210 | 03.05.2024 04:11 | 16020 | 157,1 | 5,5 | 6,5 |
| 35210 | 03.05.2024 05:11 | 16024 | 157,14 | 5,5 | 6,5 |
| 35210 | 03.05.2024 06:11 | 16017 | 157,07 | 5,5 | 6,5 |
| 35210 | 03.05.2024 07:11 | 16016 | 157,06 | 5,5 | 6,5 |
| 35210 | 03.05.2024 08:11 | 16016 | 157,06 | 5,5 | 6,5 |
| 35210 | 03.05.2024 09:11 | 16013 | 157,03 | 5,5 | 6,5 |
| 35210 | 03.05.2024 10:11 | 16017 | 157,07 | 5,5 | 6,5 |
| 35210 | 03.05.2024 11:11 | 16006 | 156,96 | 5,5 | 6,5 |
| 35210 | 03.05.2024 12:11 | 16023 | 157,13 | 5,5 | 6,5 |
| 35210 | 03.05.2024 13:11 | 16010 | 157 | 5,5 | 6,5 |
| 35210 | 03.05.2024 14:11 | 16009 | 156,99 | 5,5 | 6,5 |
| 35210 | 03.05.2024 15:11 | 16008 | 156,98 | 5,5 | 6,5 |
| 35210 | 03.05.2024 16:11 | 16011 | 157,01 | 5,5 | 6,5 |
| 35210 | 03.05.2024 17:11 | 16005 | 156,95 | 5,5 | 6,5 |
| 35210 | 03.05.2024 18:11 | 15997 | 156,87 | 5,5 | 6,5 |
| 35210 | 03.05.2024 19:11 | 16005 | 156,95 | 5,5 | 6,5 |
| 35210 | 03.05.2024 20:11 | 16005 | 156,95 | 5,5 | 6,5 |
| 35210 | 03.05.2024 21:11 | 16004 | 156,94 | 5,5 | 6,5 |
| 35210 | 03.05.2024 22:11 | 15997 | 156,87 | 5,5 | 6,5 |
| 35210 | 03.05.2024 23:11 | 16001 | 156,91 | 5,5 | 6,5 |
| 35210 | 04.05.2024 00:11 | 15999 | 156,89 | 5,5 | 6,5 |
| 35210 | 04.05.2024 01:11 | 16002 | 156,92 | 5,5 | 6,5 |
| 35210 | 04.05.2024 02:11 | 16000 | 156,9 | 5,5 | 6,5 |
| 35210 | 04.05.2024 03:11 | 16005 | 156,95 | 5,5 | 6,5 |
| 35210 | 04.05.2024 04:11 | 16002 | 156,92 | 5,5 | 6,5 |
| 35210 | 04.05.2024 05:11 | 15998 | 156,88 | 5,5 | 6,5 |
| 35210 | 04.05.2024 06:11 | 15996 | 156,86 | 5,5 | 6,5 |
| 35210 | 04.05.2024 07:11 | 15996 | 156,86 | 5,5 | 6,5 |
| 35210 | 04.05.2024 08:11 | 15997 | 156,87 | 5,5 | 6,5 |
| 35210 | 04.05.2024 09:11 | 15997 | 156,87 | 5,5 | 6,5 |
| 35210 | 04.05.2024 10:11 | 15995 | 156,85 | 5,5 | 6,5 |
| 35210 | 04.05.2024 11:11 | 15991 | 156,81 | 5,5 | 6,5 |
| 35210 | 04.05.2024 12:11 | 15991 | 156,81 | 5,5 | 6,5 |
| 35210 | 04.05.2024 13:11 | 15985 | 156,75 | 5,5 | 6,5 |

| | | | | | |
|---|---|---|---|---|---|
| 35210 | 04.05.2024 14:11 | 15990 | 156,8 | 5,5 | 6,5 |
| 35210 | 04.05.2024 15:11 | 15988 | 156,78 | 5,5 | 6,5 |
| 35210 | 04.05.2024 16:11 | 15985 | 156,75 | 5,5 | 6,5 |
| 35210 | 04.05.2024 17:11 | 15977 | 156,68 | 5,5 | 6,5 |
| 35210 | 04.05.2024 18:11 | 15980 | 156,71 | 5,5 | 6,5 |
| 35210 | 04.05.2024 19:11 | 15974 | 156,65 | 5,5 | 6,5 |
| 35210 | 04.05.2024 20:11 | 15978 | 156,69 | 5,5 | 6,5 |
| 35210 | 04.05.2024 21:11 | 15971 | 156,62 | 5,5 | 6,5 |
| 35210 | 04.05.2024 22:11 | 15978 | 156,69 | 5,5 | 6,5 |
| 35210 | 04.05.2024 23:11 | 15972 | 156,63 | 5,5 | 6,5 |
| 35210 | 05.05.2024 00:11 | 15972 | 156,63 | 5,5 | 6,5 |
| 35210 | 05.05.2024 01:11 | 15973 | 156,64 | 5,5 | 6,5 |
| 35210 | 05.05.2024 02:11 | 15971 | 156,62 | 5,5 | 6,5 |
| 35210 | 05.05.2024 03:11 | 15968 | 156,59 | 5,5 | 6,5 |
| 35210 | 05.05.2024 04:11 | 15968 | 156,59 | 5,5 | 6,5 |
| 35210 | 05.05.2024 05:11 | 15963 | 156,54 | 5,5 | 6,5 |
| 35210 | 05.05.2024 06:11 | 15962 | 156,53 | 5,5 | 6,5 |
| 35210 | 05.05.2024 07:11 | 15958 | 156,49 | 5,5 | 6,5 |
| 35210 | 05.05.2024 08:11 | 15951 | 156,42 | 5,5 | 6,5 |
| 35210 | 05.05.2024 09:11 | 15957 | 156,48 | 5,5 | 6,5 |
| 35210 | 05.05.2024 10:11 | 15950 | 156,41 | 5,5 | 6,5 |
| 35210 | 05.05.2024 11:11 | 15954 | 156,45 | 5,5 | 6,5 |
| 35210 | 05.05.2024 12:11 | 15949 | 156,4 | 5,5 | 6,5 |
| 35210 | 05.05.2024 13:11 | 15950 | 156,41 | 5,5 | 6,5 |
| 35210 | 05.05.2024 14:11 | 15953 | 156,44 | 5,5 | 6,5 |
| 35210 | 05.05.2024 15:11 | 15953 | 156,44 | 5,5 | 6,5 |
| 35210 | 05.05.2024 16:11 | 15943 | 156,34 | 5,5 | 6,5 |
| 35210 | 05.05.2024 17:11 | 15942 | 156,33 | 5,5 | 6,5 |
| 35210 | 05.05.2024 18:11 | 15945 | 156,36 | 5,5 | 6,5 |
| 35210 | 05.05.2024 19:11 | 15945 | 156,36 | 5,5 | 6,5 |
| 35210 | 05.05.2024 20:11 | 15948 | 156,39 | 5,5 | 6,5 |
| 35210 | 05.05.2024 21:11 | 15938 | 156,29 | 5,5 | 6,5 |
| 35210 | 05.05.2024 22:11 | 15946 | 156,37 | 5,5 | 6,5 |
| 35210 | 05.05.2024 23:11 | 15953 | 156,44 | 5,5 | 6,5 |
| 35210 | 06.05.2024 00:11 | 15944 | 156,35 | 5,5 | 6,5 |
| 35210 | 06.05.2024 01:11 | 15945 | 156,36 | 5,5 | 6,5 |
| 35210 | 06.05.2024 02:11 | 15938 | 156,29 | 5,5 | 6,5 |
| 35210 | 06.05.2024 03:11 | 15943 | 156,34 | 5,5 | 6,5 |
| 35210 | 06.05.2024 04:11 | 15944 | 156,35 | 5,5 | 6,5 |
| 35210 | 06.05.2024 05:11 | 15937 | 156,28 | 5,5 | 6,5 |
| 35210 | 06.05.2024 06:11 | 15935 | 156,26 | 5,5 | 6,5 |
| 35210 | 06.05.2024 07:11 | 15941 | 156,32 | 5,5 | 6,5 |
| 35210 | 06.05.2024 08:11 | 15943 | 156,34 | 5,5 | 6,5 |
| 35210 | 06.05.2024 09:11 | 15944 | 156,35 | 5,5 | 6,5 |
| 35210 | 06.05.2024 10:11 | 15954 | 156,45 | 5,5 | 6,5 |
| 35210 | 06.05.2024 11:11 | 15950 | 156,41 | 5,5 | 6,5 |
| 35210 | 06.05.2024 12:11 | 15953 | 156,44 | 5,5 | 6,5 |
| 35210 | 06.05.2024 13:11 | 15955 | 156,46 | 5,5 | 6,5 |

| | | | | | |
|---|---|---|---|---|---|
| 35210 | 06.05.2024 14:11 | 15954 | 156,45 | 5,5 | 6,5 |
| 35210 | 06.05.2024 15:11 | 15946 | 156,37 | 5,5 | 6,5 |
| 35210 | 06.05.2024 16:11 | 15951 | 156,42 | 5,5 | 6,5 |
| 35210 | 06.05.2024 17:11 | 15948 | 156,39 | 5,5 | 6,5 |
| 35210 | 06.05.2024 18:11 | 15955 | 156,46 | 5,5 | 6,5 |
| 35210 | 06.05.2024 19:11 | 15958 | 156,49 | 5,5 | 6,5 |
| 35210 | 06.05.2024 20:11 | 15955 | 156,46 | 5,5 | 6,5 |
| 35210 | 06.05.2024 21:11 | 15962 | 156,53 | 5,5 | 6,5 |
| 35210 | 06.05.2024 22:11 | 15970 | 156,61 | 5,5 | 6,5 |
| 35210 | 06.05.2024 23:11 | 15967 | 156,58 | 5,5 | 6,5 |
| 35210 | 07.05.2024 00:11 | 15976 | 156,67 | 5,5 | 6,5 |
| 35210 | 07.05.2024 01:11 | 15979 | 156,7 | 5,5 | 6,5 |
| 35210 | 07.05.2024 02:11 | 15988 | 156,78 | 5,5 | 6,5 |
| 35210 | 07.05.2024 03:11 | 15982 | 156,73 | 5,5 | 6,5 |
| 35210 | 07.05.2024 04:11 | 15990 | 156,8 | 5,5 | 6,5 |
| 35210 | 07.05.2024 05:11 | 16000 | 156,9 | 5,5 | 6,5 |
| 35210 | 07.05.2024 06:11 | 15996 | 156,86 | 5,5 | 6,5 |
| 35210 | 07.05.2024 07:11 | 15994 | 156,84 | 5,5 | 6,5 |
| 35210 | 07.05.2024 08:11 | 15999 | 156,89 | 5,5 | 6,5 |
| 35210 | 07.05.2024 09:11 | 15996 | 156,86 | 5,5 | 6,5 |
| 35210 | 07.05.2024 10:11 | 16004 | 156,94 | 5,5 | 6,5 |
| 35210 | 07.05.2024 11:11 | 15996 | 156,86 | 5,5 | 6,5 |
| 35210 | 07.05.2024 12:11 | 15993 | 156,83 | 5,5 | 6,5 |
| 35210 | 07.05.2024 13:11 | 16002 | 156,92 | 5,5 | 6,5 |
| 35210 | 07.05.2024 14:11 | 16009 | 156,99 | 5,5 | 6,5 |
| 35210 | 07.05.2024 15:11 | 15999 | 156,89 | 5,5 | 6,5 |
| 35210 | 07.05.2024 16:11 | 15999 | 156,89 | 5,5 | 6,5 |
| 35210 | 07.05.2024 17:11 | 16002 | 156,92 | 5,5 | 6,5 |
| 35210 | 07.05.2024 18:11 | 16004 | 156,94 | 5,5 | 6,5 |
| 35210 | 07.05.2024 19:11 | 16002 | 156,92 | 5,5 | 6,5 |
| 35210 | 07.05.2024 20:11 | 15995 | 156,85 | 5,5 | 6,5 |
| 35210 | 07.05.2024 21:11 | 16001 | 156,91 | 5,5 | 6,5 |
| 35210 | 07.05.2024 22:11 | 16003 | 156,93 | 5,5 | 6,5 |
| 35210 | 07.05.2024 23:11 | 16009 | 156,99 | 5,5 | 6,5 |
| 35210 | 08.05.2024 00:11 | 16011 | 157,01 | 5,5 | 6,5 |
| 35210 | 08.05.2024 01:11 | 16009 | 156,99 | 5,5 | 6,5 |
| 35210 | 08.05.2024 02:11 | 16008 | 156,98 | 5,5 | 6,5 |
| 35210 | 08.05.2024 03:11 | 16010 | 157 | 5,5 | 6,5 |
| 35210 | 08.05.2024 04:11 | 16018 | 157,08 | 5,5 | 6,5 |
| 35210 | 08.05.2024 05:11 | 16010 | 157 | 5,5 | 6,5 |
| 35210 | 08.05.2024 06:11 | 16013 | 157,03 | 5,5 | 6,5 |
| 35210 | 08.05.2024 07:11 | 16014 | 157,04 | 5,5 | 6,5 |
| 35210 | 08.05.2024 08:11 | 16019 | 157,09 | 5,5 | 6,5 |
| 35210 | 08.05.2024 09:11 | 16019 | 157,09 | 5,5 | 6,5 |
| 35210 | 08.05.2024 10:11 | 16021 | 157,11 | 5,5 | 6,5 |
| 35210 | 08.05.2024 11:11 | 16027 | 157,17 | 5,5 | 6,5 |
| 35210 | 08.05.2024 12:11 | 16028 | 157,18 | 5,5 | 6,5 |
| 35210 | 08.05.2024 13:11 | 16027 | 157,17 | 5,5 | 6,5 |

| | | | | | |
|---|---|---|---|---|---|
| 35210 | 08.05.2024 14:11 | 16029 | 157,19 | 5,5 | 6,5 |
| 35210 | 08.05.2024 15:11 | 16028 | 157,18 | 5,5 | 6,5 |
| 35210 | 09.05.2024 00:31 | 16033 | 157,23 | 5,5 | 6,5 |
| 35210 | 10.05.2024 00:31 | 16009 | 156,99 | 5,5 | 6,5 |
| 35210 | 11.05.2024 00:31 | 16063 | 157,52 | 5,5 | 6,5 |
| 35210 | 12.05.2024 00:31 | 16077 | 157,66 | 5,5 | 6,4 |
| 35210 | 13.05.2024 00:31 | 16066 | 157,55 | 5,5 | 6,4 |
| 35210 | 14.05.2024 00:31 | 16037 | 157,26 | 5,5 | 6,4 |
| 35210 | 15.05.2024 00:31 | 16040 | 157,29 | 5,5 | 6,4 |
| 35210 | 16.05.2024 00:31 | 16032 | 157,22 | 5,5 | 6,4 |
| 35210 | 17.05.2024 00:31 | 16036 | 157,26 | 5,5 | 6,4 |
| 35210 | 18.05.2024 00:31 | 16019 | 157,09 | 5,5 | 6,4 |
| 35210 | 19.05.2024 00:31 | 15980 | 156,71 | 5,5 | 6,4 |
| 35210 | 20.05.2024 00:31 | 15967 | 156,58 | 5,5 | 6,4 |
| 35210 | 21.05.2024 00:31 | 16005 | 156,95 | 5,5 | 6,4 |
| 35210 | 22.05.2024 00:31 | 16005 | 156,95 | 5,5 | 6,4 |
| 35210 | 23.05.2024 00:32 | 15986 | 156,76 | 5,5 | 6,4 |
| 35210 | 24.05.2024 00:32 | 15961 | 156,52 | 5,5 | 6,4 |
| 35210 | 25.05.2024 00:32 | 15984 | 156,75 | 5,5 | 6,4 |
| 35210 | 26.05.2024 00:32 | 15971 | 156,62 | 5,5 | 6,4 |
| 35210 | 27.05.2024 00:32 | 15950 | 156,41 | 5,5 | 6,5 |
| 35210 | 28.05.2024 00:32 | 15912 | 156,04 | 5,5 | 6,4 |
| 35210 | 29.05.2024 00:32 | 15867 | 155,6 | 5,5 | 6,5 |
| 35210 | 30.05.2024 00:32 | 15851 | 155,44 | 5,5 | 6,5 |
| 35210 | 31.05.2024 00:32 | 15823 | 155,17 | 5,5 | 6,5 |
| 35210 | 01.06.2024 00:32 | 15870 | 155,63 | 5,5 | 6,4 |
| 35210 | 02.06.2024 00:32 | 15875 | 155,68 | 5,5 | 6,5 |
| 35210 | 03.06.2024 00:32 | 15818 | 155,12 | 5,5 | 6,5 |
| 35210 | 04.06.2024 00:32 | 15790 | 154,84 | 5,5 | 6,5 |
| 35210 | 05.06.2024 00:32 | 15770 | 154,65 | 5,5 | 6,4 |
| 35210 | 06.06.2024 00:32 | 15797 | 154,91 | 5,5 | 6,4 |
| 35210 | 07.06.2024 00:32 | 15839 | 155,32 | 5,5 | 6,5 |
| 35210 | 08.06.2024 00:32 | 15832 | 155,25 | 5,5 | 6,4 |
| 35210 | 09.06.2024 00:32 | 15752 | 154,47 | 5,5 | 6,4 |
| 35210 | 10.06.2024 00:32 | 15722 | 154,18 | 5,5 | 6,5 |
| 35210 | 11.06.2024 00:32 | 15796 | 154,9 | 5,5 | 6,4 |
| 35210 | 12.06.2024 00:32 | 15852 | 155,45 | 5,5 | 6,4 |
| 35210 | 13.06.2024 00:32 | 15884 | 155,76 | 5,5 | 6,4 |
| 35210 | 14.06.2024 00:32 | 15893 | 155,85 | 5,5 | 6,4 |
| 35210 | 15.06.2024 00:32 | 15918 | 156,1 | 5,5 | 6,4 |
| 35210 | 16.06.2024 00:32 | 15865 | 155,58 | 5,5 | 6,4 |
| 35210 | 17.06.2024 00:32 | 15918 | 156,1 | 5,5 | 6,5 |
| 35210 | 18.06.2024 00:32 | 15912 | 156,04 | 5,5 | 6,5 |
| 35210 | 19.06.2024 00:32 | 15899 | 155,91 | 5,5 | 6,5 |
| 35210 | 20.06.2024 00:32 | 15946 | 156,37 | 5,5 | 6,5 |
| 35210 | 21.06.2024 00:32 | 15972 | 156,63 | 5,5 | 6,5 |
| 35210 | 22.06.2024 00:32 | 15963 | 156,54 | 5,5 | 6,5 |
| 35210 | 23.06.2024 00:32 | 15955 | 156,46 | 5,5 | 6,5 |

| | | | | | |
|---|---|---|---|---|---|
| 35210 | 24.06.2024 00:32 | 15980 | 156,71 | 5,5 | 6,5 |
| 35210 | 25.06.2024 00:32 | 16027 | 157,17 | 5,5 | 6,5 |
| 35210 | 26.06.2024 00:32 | 16013 | 157,03 | 5,5 | 6,5 |
| 35210 | 27.06.2024 00:32 | 15984 | 156,75 | 5,5 | 6,5 |
| 35210 | 28.06.2024 00:32 | 15925 | 156,17 | 5,5 | 6,5 |
| 35210 | 29.06.2024 00:32 | 15916 | 156,08 | 5,5 | 6,5 |
| 35210 | 30.06.2024 00:32 | 15946 | 156,37 | 5,5 | 6,5 |
| 35210 | 01.07.2024 00:32 | 15902 | 155,94 | 5,5 | 6,5 |
| 35210 | 02.07.2024 00:32 | 15888 | 155,8 | 5,5 | 6,5 |
| 35210 | 03.07.2024 00:32 | 15874 | 155,67 | 5,5 | 6,5 |
| 35210 | 04.07.2024 00:32 | 15857 | 155,5 | 5,5 | 6,5 |
| 35210 | 05.07.2024 00:32 | 15835 | 155,28 | 5,5 | 6,5 |
| 35210 | 06.07.2024 00:32 | 15824 | 155,18 | 5,5 | 6,5 |
| 35210 | 07.07.2024 00:32 | 15805 | 154,99 | 5,5 | 6,5 |
| 35210 | 08.07.2024 00:32 | 15950 | 156,41 | 5,5 | 6,5 |
| 35210 | 09.07.2024 00:32 | 16029 | 157,19 | 5,5 | 6,5 |
| 35210 | 10.07.2024 00:32 | 16073 | 157,62 | 5,5 | 6,5 |
| 35210 | 11.07.2024 00:32 | 16019 | 157,09 | 5,5 | 6,5 |
| 35210 | 12.07.2024 00:32 | 16018 | 157,08 | 5,5 | 6,5 |
| 35210 | 13.07.2024 00:32 | 16029 | 157,19 | 5,5 | 6,5 |
| 35210 | 14.07.2024 00:32 | 15987 | 156,77 | 5,5 | 6,5 |
| 35210 | 15.07.2024 00:32 | 15983 | 156,74 | 5,5 | 6,5 |
| 35210 | 16.07.2024 00:32 | 16025 | 157,15 | 5,5 | 6,5 |
| 35210 | 17.07.2024 00:32 | 16024 | 157,14 | 5,5 | 6,5 |
| 35210 | 18.07.2024 00:32 | 16032 | 157,22 | 5,5 | 6,5 |
| 35210 | 19.07.2024 00:32 | 16092 | 157,8 | 5,5 | 6,5 |
| 35210 | 20.07.2024 00:32 | 16090 | 157,78 | 5,5 | 6,5 |
| 35210 | 21.07.2024 00:32 | 16050 | 157,39 | 5,5 | 6,5 |
| 35210 | 22.07.2024 00:32 | 16020 | 157,1 | 5,5 | 6,5 |
| 35210 | 23.07.2024 00:32 | 16032 | 157,22 | 5,5 | 6,5 |
| 35210 | 24.07.2024 00:32 | 16047 | 157,36 | 5,5 | 6,5 |
| 35210 | 25.07.2024 00:32 | 16065 | 157,54 | 5,5 | 6,5 |
| 35210 | 26.07.2024 00:32 | 16023 | 157,13 | 5,5 | 6,5 |
| 35210 | 27.07.2024 00:32 | 16029 | 157,19 | 5,5 | 6,5 |
| 35210 | 28.07.2024 00:32 | 16054 | 157,43 | 5,5 | 6,5 |
| 35210 | 29.07.2024 00:32 | 16145 | 158,32 | 5,5 | 6,5 |
| 35210 | 30.07.2024 00:32 | 16131 | 158,19 | 5,5 | 6,5 |
| 35210 | 31.07.2024 00:32 | 16062 | 157,51 | 5,5 | 6,5 |
| 35210 | 01.08.2024 00:32 | 16071 | 157,6 | 5,5 | 6,5 |
| 35210 | 02.08.2024 00:32 | 16075 | 157,64 | 5,5 | 6,5 |
| 35210 | 03.08.2024 00:32 | 16026 | 157,16 | 5,5 | 6,5 |
| 35210 | 04.08.2024 00:32 | 16007 | 156,97 | 5,5 | 6,5 |
| 35210 | 05.08.2024 00:32 | 16038 | 157,27 | 5,5 | 6,5 |
| 35210 | 06.08.2024 00:32 | 16076 | 157,65 | 5,5 | 6,5 |
| 35210 | 07.08.2024 00:32 | 16052 | 157,41 | 5,5 | 6,5 |
| 35210 | 08.08.2024 00:32 | 16016 | 157,06 | 5,5 | 6,5 |
| 35210 | 09.08.2024 00:32 | 16002 | 156,92 | 5,5 | 6,5 |
| 35210 | 10.08.2024 00:32 | 15929 | 156,21 | 5,5 | 6,5 |

| | | | | | |
|---|---|---|---|---|---|
| 35210 | 11.08.2024 00:32 | 15959 | 156,5 | 5,5 | 6,5 |
| 35210 | 12.08.2024 00:32 | 16056 | 157,45 | 5,5 | 6,5 |
| 35210 | 13.08.2024 00:32 | 16072 | 157,61 | 5,5 | 6,5 |
| 35210 | 14.08.2024 00:32 | 16057 | 157,46 | 5,5 | 6,5 |
| 35210 | 15.08.2024 00:32 | 16018 | 157,08 | 5,5 | 6,5 |
| 35210 | 16.08.2024 00:32 | 15951 | 156,42 | 5,5 | 6,5 |
| 35210 | 17.08.2024 00:32 | 15974 | 156,65 | 5,5 | 6,5 |
| 35210 | 18.08.2024 00:32 | 15972 | 156,63 | 5,5 | 6,5 |
| 35210 | 19.08.2024 00:32 | 15956 | 156,47 | 5,5 | 6,5 |
| 35210 | 20.08.2024 00:32 | 16020 | 157,1 | 5,5 | 6,5 |
| 35210 | 21.08.2024 00:32 | 15960 | 156,51 | 5,5 | 6,5 |
| 35210 | 22.08.2024 00:32 | 15946 | 156,37 | 5,5 | 6,5 |
| 35210 | 23.08.2024 00:32 | 15895 | 155,87 | 5,5 | 6,5 |
| 35210 | 24.08.2024 00:32 | 15879 | 155,72 | 5,5 | 6,5 |
| 35210 | 25.08.2024 00:32 | 15956 | 156,47 | 5,5 | 6,5 |
| 35210 | 26.08.2024 00:32 | 16034 | 157,24 | 5,5 | 6,5 |
| 35210 | 27.08.2024 00:32 | 16085 | 157,74 | 5,5 | 6,5 |
| 35210 | 28.08.2024 00:32 | 16138 | 158,26 | 5,5 | 6,5 |
| 35210 | 29.08.2024 00:32 | 16144 | 158,31 | 5,5 | 6,5 |
| 35210 | 30.08.2024 00:32 | 16057 | 157,46 | 5,5 | 6,5 |
| 35210 | 31.08.2024 00:32 | 16106 | 157,94 | 5,5 | 6,5 |
| 35210 | 01.09.2024 00:32 | 16222 | 159,08 | 5,5 | 6,5 |
| 35210 | 02.09.2024 00:32 | 16149 | 158,36 | 5,5 | 6,5 |
| 35210 | 03.09.2024 00:32 | 16123 | 158,11 | 5,5 | 6,5 |
| 35210 | 04.09.2024 00:32 | 16132 | 158,2 | 5,5 | 6,5 |
| 35210 | 05.09.2024 00:32 | 16201 | 158,87 | 5,5 | 6,5 |
| 35210 | 06.09.2024 00:32 | 16228 | 159,14 | 5,5 | 6,5 |
| 35210 | 07.09.2024 00:32 | 16175 | 158,62 | 5,5 | 6,5 |
| 35210 | 08.09.2024 00:32 | 16127 | 158,15 | 5,5 | 6,5 |
| 35210 | 09.09.2024 00:32 | 16048 | 157,37 | 5,5 | 6,5 |
| 35210 | 10.09.2024 00:32 | 15953 | 156,44 | 5,5 | 6,5 |
| 35210 | 11.09.2024 00:32 | 15929 | 156,21 | 5,5 | 6,5 |
| 35210 | 12.09.2024 00:32 | 15960 | 156,51 | 5,5 | 6,5 |
| 35210 | 13.09.2024 00:32 | 16130 | 158,18 | 5,5 | 6,5 |
| 35210 | 14.09.2024 00:32 | 16229 | 159,15 | 5,5 | 6,5 |
| 35210 | 15.09.2024 00:32 | 16262 | 159,47 | 5,5 | 6,5 |
| 35210 | 16.09.2024 00:32 | 16228 | 159,14 | 5,5 | 6,5 |
| 35210 | 17.09.2024 00:32 | 16285 | 159,7 | 5,5 | 6,5 |
| 35210 | 18.09.2024 00:32 | 16328 | 160,12 | 5,5 | 6,5 |
| 35210 | 19.09.2024 00:32 | 16341 | 160,25 | 5,5 | 6,5 |
| 35210 | 20.09.2024 00:32 | 16302 | 159,86 | 5,5 | 6,5 |
| 35210 | 21.09.2024 00:32 | 16272 | 159,57 | 5,5 | 6,5 |
| 35210 | 22.09.2024 00:32 | 16235 | 159,21 | 5,5 | 6,5 |
| 35210 | 23.09.2024 00:32 | 16146 | 158,33 | 5,5 | 6,5 |
| 35210 | 24.09.2024 00:32 | 16068 | 157,57 | 5,5 | 6,5 |
| 35210 | 25.09.2024 00:32 | 15971 | 156,62 | 5,5 | 6,5 |
| 35210 | 26.09.2024 00:32 | 15960 | 156,51 | 5,5 | 6,5 |
| 35210 | 27.09.2024 00:32 | 15946 | 156,37 | 5,5 | 6,5 |

| | | | | | |
|---|---|---|---|---|---|
| 35210 | 28.09.2024 00:32 | 15970 | 156,61 | 5,5 | 6,5 |
| 35210 | 29.09.2024 00:32 | 16135 | 158,23 | 5,5 | 6,5 |
| 35210 | 30.09.2024 00:32 | 16259 | 159,44 | 5,5 | 6,5 |
| 35210 | 01.10.2024 00:32 | 16273 | 159,58 | 5,5 | 6,5 |
| 35210 | 02.10.2024 00:32 | 16232 | 159,18 | 5,5 | 6,5 |
| 35210 | 03.10.2024 00:32 | 16208 | 158,94 | 5,5 | 6,5 |
| 35210 | 04.10.2024 00:32 | 16193 | 158,79 | 5,5 | 6,5 |
| 35210 | 05.10.2024 00:32 | 16167 | 158,54 | 5,5 | 6,5 |
| 35210 | 06.10.2024 00:32 | 16102 | 157,9 | 5,5 | 6,5 |
| 35210 | 07.10.2024 00:32 | 16065 | 157,54 | 5,5 | 6,5 |
| 35210 | 08.10.2024 00:32 | 16033 | 157,23 | 5,5 | 6,5 |
| 35210 | 09.10.2024 00:32 | 15988 | 156,78 | 5,5 | 6,5 |
| 35210 | 10.10.2024 00:32 | 15889 | 155,81 | 5,5 | 6,5 |
| 35210 | 11.10.2024 00:32 | 15918 | 156,1 | 5,5 | 6,5 |
| 35210 | 12.10.2024 00:32 | 16045 | 157,34 | 5,5 | 6,5 |
| 35210 | 13.10.2024 00:32 | 16098 | 157,86 | 5,5 | 6,5 |
| 35210 | 14.10.2024 00:32 | 16098 | 157,86 | 5,5 | 6,5 |
| 35210 | 15.10.2024 00:32 | 16182 | 158,69 | 5,5 | 6,5 |
| 35210 | 16.10.2024 00:32 | 16236 | 159,22 | 5,5 | 6,5 |
| 35210 | 17.10.2024 00:32 | 16207 | 158,93 | 5,5 | 6,5 |
| 35210 | 18.10.2024 00:32 | 16159 | 158,46 | 5,5 | 6,5 |
| 35210 | 19.10.2024 00:32 | 16157 | 158,44 | 5,5 | 6,5 |
| 35210 | 20.10.2024 00:32 | 16159 | 158,46 | 5,5 | 6,5 |
| 35210 | 21.10.2024 00:32 | 16075 | 157,64 | 5,5 | 6,5 |
| 35210 | 22.10.2024 00:32 | 16136 | 158,24 | 5,5 | 6,5 |
| 35210 | 23.10.2024 00:32 | 16140 | 158,27 | 5,5 | 6,5 |
| 35210 | 24.10.2024 00:32 | 16242 | 159,28 | 5,5 | 6,5 |
| 35210 | 25.10.2024 00:32 | 16225 | 159,11 | 5,5 | 6,5 |
| 35210 | 26.10.2024 00:32 | 16191 | 158,78 | 5,5 | 6,5 |
| 35210 | 27.10.2024 00:32 | 16152 | 158,39 | 5,5 | 6,5 |
| 35210 | 28.10.2024 00:32 | 16138 | 158,26 | 5,5 | 6,5 |
| 35210 | 29.10.2024 00:32 | 16211 | 158,97 | 5,5 | 6,5 |
| 35210 | 30.10.2024 00:32 | 16147 | 158,34 | 5,5 | 6,5 |
| 35210 | 31.10.2024 00:32 | 16188 | 158,75 | 5,5 | 6,5 |
| 35210 | 01.11.2024 00:32 | 16011 | 157,01 | 5,5 | 6,5 |
| 35210 | 02.11.2024 00:32 | 16202 | 158,88 | 5,5 | 6,5 |
| 35210 | 03.11.2024 00:32 | 16247 | 159,32 | 5,5 | 6,5 |
| 35210 | 04.11.2024 00:32 | 16263 | 159,48 | 5,5 | 6,5 |
| 35210 | 05.11.2024 00:32 | 16257 | 159,42 | 5,5 | 6,5 |
| 35210 | 06.11.2024 00:32 | 16245 | 159,3 | 5,5 | 6,5 |
| 35210 | 07.11.2024 00:32 | 16261 | 159,46 | 5,5 | 6,5 |

Pizeometer Scheme
505-3b
Name
Nannestad NVE
Serial Number
35459
Installation Depth m
10
Installation Date
02.05.2024
Atmospheric Pressure
No
Longitude
11.028039
Latitude
60.150533
Altitude
164.4

| Serial | Date Time | mmH2O | kPa | °C | Volt |
|---|---|---|---|---|---|
| 35459 | 02.05.2024 17:37 | 28235 | 276,88 | 7,5 | 6,5 |
| 35459 | 02.05.2024 18:37 | 23580 | 231,23 | 7 | 6,5 |
| 35459 | 02.05.2024 19:37 | 21330 | 209,17 | 7 | 6,6 |
| 35459 | 02.05.2024 20:37 | 20102 | 197,13 | 7 | 6,6 |
| 35459 | 02.05.2024 21:37 | 19340 | 189,66 | 7 | 6,5 |
| 35459 | 02.05.2024 22:37 | 18832 | 184,67 | 7 | 6,6 |
| 35459 | 02.05.2024 23:37 | 18482 | 181,24 | 7 | 6,6 |
| 35459 | 03.05.2024 00:37 | 18189 | 178,37 | 7 | 6,6 |
| 35459 | 03.05.2024 01:37 | 17951 | 176,03 | 7 | 6,6 |
| 35459 | 03.05.2024 02:37 | 17765 | 174,21 | 7 | 6,6 |
| 35459 | 03.05.2024 03:37 | 17608 | 172,67 | 7 | 6,6 |
| 35459 | 03.05.2024 04:37 | 17472 | 171,34 | 7 | 6,6 |
| 35459 | 03.05.2024 05:37 | 17358 | 170,22 | 7 | 6,6 |
| 35459 | 03.05.2024 06:37 | 17258 | 169,24 | 7 | 6,6 |
| 35459 | 03.05.2024 07:37 | 17171 | 168,39 | 7 | 6,6 |
| 35459 | 03.05.2024 08:37 | 17097 | 167,66 | 7 | 6,6 |
| 35459 | 03.05.2024 09:37 | 17026 | 166,96 | 7 | 6,6 |
| 35459 | 03.05.2024 10:37 | 16964 | 166,36 | 7 | 6,6 |
| 35459 | 03.05.2024 11:37 | 16907 | 165,8 | 7 | 6,6 |
| 35459 | 03.05.2024 12:37 | 16853 | 165,27 | 7 | 6,6 |
| 35459 | 03.05.2024 13:37 | 16797 | 164,72 | 7 | 6,6 |
| 35459 | 03.05.2024 14:37 | 16757 | 164,33 | 7,5 | 6,6 |

| | | | | | |
|---|---|---|---|---|---|
| 35459 | 03.05.2024 15:37 | 16717 | 163,93 | 7 | 6,6 |
| 35459 | 03.05.2024 16:37 | 16681 | 163,58 | 7,5 | 6,6 |
| 35459 | 03.05.2024 17:37 | 16637 | 163,15 | 7 | 6,6 |
| 35459 | 03.05.2024 18:37 | 16610 | 162,88 | 7 | 6,6 |
| 35459 | 03.05.2024 19:37 | 16579 | 162,58 | 7,5 | 6,6 |
| 35459 | 03.05.2024 20:37 | 16552 | 162,32 | 7,5 | 6,6 |
| 35459 | 03.05.2024 21:37 | 16521 | 162,01 | 7,5 | 6,6 |
| 35459 | 03.05.2024 22:37 | 16493 | 161,74 | 7 | 6,6 |
| 35459 | 03.05.2024 23:37 | 16462 | 161,43 | 7,5 | 6,6 |
| 35459 | 04.05.2024 00:37 | 16444 | 161,26 | 7,5 | 6,6 |
| 35459 | 04.05.2024 01:37 | 16412 | 160,94 | 7 | 6,6 |
| 35459 | 04.05.2024 02:37 | 16402 | 160,84 | 7 | 6,6 |
| 35459 | 04.05.2024 03:37 | 16365 | 160,48 | 7,5 | 6,6 |
| 35459 | 04.05.2024 04:37 | 16343 | 160,27 | 7,5 | 6,6 |
| 35459 | 04.05.2024 05:37 | 16332 | 160,16 | 7,5 | 6,6 |
| 35459 | 04.05.2024 06:37 | 16313 | 159,97 | 7,5 | 6,6 |
| 35459 | 04.05.2024 07:37 | 16292 | 159,77 | 7 | 6,6 |
| 35459 | 04.05.2024 08:37 | 16266 | 159,51 | 7,5 | 6,6 |
| 35459 | 04.05.2024 09:37 | 16248 | 159,33 | 7 | 6,6 |
| 35459 | 04.05.2024 10:37 | 16241 | 159,27 | 7,5 | 6,6 |
| 35459 | 04.05.2024 11:37 | 16218 | 159,04 | 7,5 | 6,6 |
| 35459 | 04.05.2024 12:37 | 16203 | 158,89 | 7 | 6,6 |
| 35459 | 04.05.2024 13:37 | 16184 | 158,71 | 7 | 6,6 |
| 35459 | 04.05.2024 14:37 | 16167 | 158,54 | 7,5 | 6,6 |
| 35459 | 04.05.2024 15:37 | 16147 | 158,34 | 7,5 | 6,6 |
| 35459 | 04.05.2024 16:37 | 16132 | 158,2 | 7,5 | 6,6 |
| 35459 | 04.05.2024 17:37 | 16114 | 158,02 | 7,5 | 6,6 |
| 35459 | 04.05.2024 18:37 | 16107 | 157,95 | 7 | 6,6 |
| 35459 | 04.05.2024 19:37 | 16090 | 157,78 | 7,5 | 6,6 |
| 35459 | 04.05.2024 20:37 | 16080 | 157,69 | 7,5 | 6,6 |
| 35459 | 04.05.2024 21:37 | 16078 | 157,67 | 7 | 6,6 |
| 35459 | 04.05.2024 22:37 | 16066 | 157,55 | 7,5 | 6,6 |
| 35459 | 04.05.2024 23:37 | 16055 | 157,44 | 7,5 | 6,6 |
| 35459 | 05.05.2024 00:37 | 16050 | 157,39 | 7,5 | 6,6 |
| 35459 | 05.05.2024 01:37 | 16039 | 157,28 | 7,5 | 6,6 |
| 35459 | 05.05.2024 02:37 | 16027 | 157,17 | 7 | 6,6 |
| 35459 | 05.05.2024 03:37 | 16020 | 157,1 | 7,5 | 6,6 |
| 35459 | 05.05.2024 04:37 | 15999 | 156,89 | 7,5 | 6,6 |
| 35459 | 05.05.2024 05:37 | 16004 | 156,94 | 7,5 | 6,6 |
| 35459 | 05.05.2024 06:37 | 15996 | 156,86 | 7,5 | 6,6 |
| 35459 | 05.05.2024 07:37 | 15985 | 156,75 | 7,5 | 6,6 |
| 35459 | 05.05.2024 08:37 | 15981 | 156,72 | 7,5 | 6,6 |
| 35459 | 05.05.2024 09:37 | 15969 | 156,6 | 7,5 | 6,6 |
| 35459 | 05.05.2024 10:37 | 15968 | 156,59 | 7,5 | 6,6 |
| 35459 | 05.05.2024 11:37 | 15964 | 156,55 | 7,5 | 6,6 |
| 35459 | 05.05.2024 12:37 | 15952 | 156,43 | 7,5 | 6,6 |
| 35459 | 05.05.2024 13:37 | 15948 | 156,39 | 7,5 | 6,6 |
| 35459 | 05.05.2024 14:37 | 15943 | 156,34 | 7,5 | 6,6 |

| | | | | | |
|---|---|---|---|---|---|
| 35459 | 05.05.2024 15:37 | 15938 | 156,29 | 7,5 | 6,6 |
| 35459 | 05.05.2024 16:37 | 15926 | 156,18 | 7,5 | 6,6 |
| 35459 | 05.05.2024 17:37 | 15921 | 156,13 | 7,5 | 6,6 |
| 35459 | 05.05.2024 18:37 | 15909 | 156,01 | 7,5 | 6,6 |
| 35459 | 05.05.2024 19:37 | 15907 | 155,99 | 7,5 | 6,6 |
| 35459 | 05.05.2024 20:37 | 15909 | 156,01 | 7,5 | 6,6 |
| 35459 | 05.05.2024 21:37 | 15913 | 156,05 | 7,5 | 6,6 |
| 35459 | 05.05.2024 22:37 | 15896 | 155,88 | 7,5 | 6,6 |
| 35459 | 05.05.2024 23:37 | 15913 | 156,05 | 7,5 | 6,6 |
| 35459 | 06.05.2024 00:37 | 15904 | 155,96 | 7,5 | 6,6 |
| 35459 | 06.05.2024 01:37 | 15897 | 155,89 | 7,5 | 6,6 |
| 35459 | 06.05.2024 02:37 | 15904 | 155,96 | 7,5 | 6,6 |
| 35459 | 06.05.2024 03:37 | 15899 | 155,91 | 7,5 | 6,6 |
| 35459 | 06.05.2024 04:37 | 15908 | 156 | 7,5 | 6,6 |
| 35459 | 06.05.2024 05:37 | 15910 | 156,02 | 7,5 | 6,6 |
| 35459 | 06.05.2024 06:37 | 15914 | 156,06 | 7,5 | 6,6 |
| 35459 | 06.05.2024 07:37 | 15911 | 156,03 | 7,5 | 6,6 |
| 35459 | 06.05.2024 08:37 | 15919 | 156,11 | 7,5 | 6,6 |
| 35459 | 06.05.2024 09:37 | 15920 | 156,12 | 7,5 | 6,6 |
| 35459 | 06.05.2024 10:37 | 15924 | 156,16 | 7,5 | 6,6 |
| 35459 | 06.05.2024 11:37 | 15917 | 156,09 | 7,5 | 6,6 |
| 35459 | 06.05.2024 12:37 | 15931 | 156,23 | 7,5 | 6,6 |
| 35459 | 06.05.2024 13:37 | 15920 | 156,12 | 7,5 | 6,6 |
| 35459 | 06.05.2024 14:37 | 15930 | 156,22 | 7,5 | 6,6 |
| 35459 | 06.05.2024 15:37 | 15930 | 156,22 | 7,5 | 6,6 |
| 35459 | 06.05.2024 16:37 | 15928 | 156,2 | 7,5 | 6,6 |
| 35459 | 06.05.2024 17:37 | 15941 | 156,32 | 7,5 | 6,6 |
| 35459 | 06.05.2024 18:37 | 15934 | 156,25 | 7,5 | 6,6 |
| 35459 | 06.05.2024 19:37 | 15934 | 156,25 | 7,5 | 6,6 |
| 35459 | 06.05.2024 20:37 | 15944 | 156,35 | 7,5 | 6,6 |
| 35459 | 06.05.2024 21:37 | 15946 | 156,37 | 7,5 | 6,6 |
| 35459 | 06.05.2024 22:37 | 15955 | 156,46 | 7,5 | 6,6 |
| 35459 | 06.05.2024 23:37 | 15953 | 156,44 | 7,5 | 6,6 |
| 35459 | 07.05.2024 00:37 | 15963 | 156,54 | 7,5 | 6,6 |
| 35459 | 07.05.2024 01:37 | 15966 | 156,57 | 7,5 | 6,6 |
| 35459 | 07.05.2024 02:37 | 15970 | 156,61 | 7,5 | 6,6 |
| 35459 | 07.05.2024 03:37 | 15965 | 156,56 | 7,5 | 6,6 |
| 35459 | 07.05.2024 04:37 | 15969 | 156,6 | 7,5 | 6,6 |
| 35459 | 07.05.2024 05:37 | 15969 | 156,6 | 7,5 | 6,6 |
| 35459 | 07.05.2024 06:37 | 15975 | 156,66 | 7,5 | 6,6 |
| 35459 | 07.05.2024 07:37 | 15975 | 156,66 | 7,5 | 6,6 |
| 35459 | 07.05.2024 08:37 | 15977 | 156,68 | 7,5 | 6,6 |
| 35459 | 07.05.2024 09:37 | 15980 | 156,71 | 7,5 | 6,6 |
| 35459 | 07.05.2024 10:37 | 15988 | 156,78 | 7,5 | 6,6 |
| 35459 | 07.05.2024 11:37 | 15986 | 156,76 | 7,5 | 6,6 |
| 35459 | 07.05.2024 12:37 | 15993 | 156,83 | 7,5 | 6,6 |
| 35459 | 07.05.2024 13:37 | 15988 | 156,78 | 7,5 | 6,6 |
| 35459 | 07.05.2024 14:37 | 15989 | 156,79 | 7,5 | 6,6 |

| | | | | | |
|---|---|---|---|---|---|
| 35459 | 07.05.2024 15:37 | 15984 | 156,75 | 7,5 | 6,6 |
| 35459 | 07.05.2024 16:37 | 15983 | 156,74 | 7,5 | 6,6 |
| 35459 | 07.05.2024 17:37 | 15984 | 156,75 | 7,5 | 6,6 |
| 35459 | 07.05.2024 18:37 | 15977 | 156,68 | 7,5 | 6,6 |
| 35459 | 07.05.2024 19:37 | 15985 | 156,75 | 7,5 | 6,6 |
| 35459 | 07.05.2024 20:37 | 15982 | 156,73 | 7,5 | 6,6 |
| 35459 | 07.05.2024 21:37 | 15983 | 156,74 | 7,5 | 6,6 |
| 35459 | 07.05.2024 22:37 | 15985 | 156,75 | 7,5 | 6,6 |
| 35459 | 07.05.2024 23:37 | 15986 | 156,76 | 7,5 | 6,6 |
| 35459 | 08.05.2024 00:37 | 15986 | 156,76 | 7,5 | 6,6 |
| 35459 | 08.05.2024 01:37 | 15992 | 156,82 | 7,5 | 6,6 |
| 35459 | 08.05.2024 02:37 | 15989 | 156,79 | 7,5 | 6,6 |
| 35459 | 08.05.2024 03:37 | 15987 | 156,77 | 7,5 | 6,6 |
| 35459 | 08.05.2024 04:37 | 15988 | 156,78 | 7,5 | 6,6 |
| 35459 | 08.05.2024 05:37 | 15988 | 156,78 | 7,5 | 6,6 |
| 35459 | 08.05.2024 06:37 | 15996 | 156,86 | 7,5 | 6,6 |
| 35459 | 08.05.2024 07:37 | 15996 | 156,86 | 7,5 | 6,6 |
| 35459 | 08.05.2024 08:37 | 15989 | 156,79 | 7,5 | 6,6 |
| 35459 | 08.05.2024 09:37 | 15983 | 156,74 | 7,5 | 6,6 |
| 35459 | 08.05.2024 10:37 | 15988 | 156,78 | 7,5 | 6,6 |
| 35459 | 08.05.2024 11:37 | 15992 | 156,82 | 7,5 | 6,6 |
| 35459 | 08.05.2024 12:37 | 15991 | 156,81 | 7,5 | 6,6 |
| 35459 | 08.05.2024 13:37 | 15991 | 156,81 | 7,5 | 6,6 |
| 35459 | 08.05.2024 14:37 | 15988 | 156,78 | 7,5 | 6,6 |
| 35459 | 08.05.2024 15:37 | 15995 | 156,85 | 7,5 | 6,6 |
| 35459 | 08.05.2024 16:37 | 15995 | 156,85 | 7,5 | 6,6 |
| 35459 | 08.05.2024 17:37 | 15997 | 156,87 | 7,5 | 6,6 |
| 35459 | 08.05.2024 18:37 | 15992 | 156,82 | 7,5 | 6,6 |
| 35459 | 08.05.2024 19:37 | 15999 | 156,89 | 7,5 | 6,6 |
| 35459 | 08.05.2024 20:37 | 16002 | 156,92 | 7,5 | 6,6 |
| 35459 | 08.05.2024 21:37 | 15998 | 156,88 | 7,5 | 6,6 |
| 35459 | 08.05.2024 22:37 | 16002 | 156,92 | 7,5 | 6,6 |
| 35459 | 08.05.2024 23:37 | 15995 | 156,85 | 7,5 | 6,6 |
| 35459 | 09.05.2024 00:37 | 15991 | 156,81 | 7,5 | 6,6 |
| 35459 | 09.05.2024 01:37 | 15998 | 156,88 | 7,5 | 6,6 |
| 35459 | 09.05.2024 02:37 | 15986 | 156,76 | 7,5 | 6,6 |
| 35459 | 09.05.2024 03:37 | 15982 | 156,73 | 7,5 | 6,6 |
| 35459 | 09.05.2024 04:37 | 15980 | 156,71 | 7,5 | 6,6 |
| 35459 | 09.05.2024 05:37 | 15969 | 156,6 | 7,5 | 6,6 |
| 35459 | 09.05.2024 06:37 | 15972 | 156,63 | 7,5 | 6,6 |
| 35459 | 09.05.2024 07:37 | 15970 | 156,61 | 7,5 | 6,6 |
| 35459 | 09.05.2024 08:37 | 15966 | 156,57 | 7,5 | 6,6 |
| 35459 | 09.05.2024 09:37 | 15961 | 156,52 | 7,5 | 6,6 |
| 35459 | 09.05.2024 10:37 | 15956 | 156,47 | 7,5 | 6,6 |
| 35459 | 09.05.2024 11:37 | 15950 | 156,41 | 7,5 | 6,6 |
| 35459 | 09.05.2024 12:37 | 15945 | 156,36 | 7,5 | 6,6 |
| 35459 | 09.05.2024 13:37 | 15952 | 156,43 | 7,5 | 6,6 |
| 35459 | 09.05.2024 14:37 | 15942 | 156,33 | 7,5 | 6,6 |

| | | | | | |
|---|---|---|---|---|---|
| 35459 | 09.05.2024 15:37 | 15938 | 156,29 | 7,5 | 6,6 |
| 35459 | 09.05.2024 16:37 | 15929 | 156,21 | 7,5 | 6,6 |
| 35459 | 09.05.2024 17:37 | 15924 | 156,16 | 7,5 | 6,6 |
| 35459 | 09.05.2024 18:37 | 15922 | 156,14 | 7,5 | 6,6 |
| 35459 | 09.05.2024 19:37 | 15925 | 156,17 | 7,5 | 6,6 |
| 35459 | 09.05.2024 20:37 | 15931 | 156,23 | 7,5 | 6,6 |
| 35459 | 09.05.2024 21:37 | 15934 | 156,25 | 7,5 | 6,6 |
| 35459 | 09.05.2024 22:37 | 15934 | 156,25 | 7,5 | 6,6 |
| 35459 | 09.05.2024 23:37 | 15939 | 156,3 | 7,5 | 6,6 |
| 35459 | 10.05.2024 00:37 | 15943 | 156,34 | 7,5 | 6,6 |
| 35459 | 10.05.2024 01:37 | 15949 | 156,4 | 7,5 | 6,6 |
| 35459 | 10.05.2024 02:37 | 15946 | 156,37 | 7,5 | 6,6 |
| 35459 | 10.05.2024 03:37 | 15955 | 156,46 | 7,5 | 6,6 |
| 35459 | 10.05.2024 04:37 | 15959 | 156,5 | 7,5 | 6,6 |
| 35459 | 10.05.2024 05:37 | 15962 | 156,53 | 7,5 | 6,6 |
| 35459 | 10.05.2024 06:37 | 15960 | 156,51 | 7,5 | 6,6 |
| 35459 | 10.05.2024 07:37 | 15974 | 156,65 | 7,5 | 6,6 |
| 35459 | 10.05.2024 08:37 | 15973 | 156,64 | 7,5 | 6,6 |
| 35459 | 10.05.2024 09:37 | 15970 | 156,61 | 7,5 | 6,6 |
| 35459 | 10.05.2024 10:37 | 15967 | 156,58 | 7,5 | 6,6 |
| 35459 | 10.05.2024 11:37 | 15964 | 156,55 | 7,5 | 6,6 |
| 35459 | 10.05.2024 12:37 | 15969 | 156,6 | 7,5 | 6,6 |
| 35459 | 10.05.2024 13:37 | 15966 | 156,57 | 7,5 | 6,6 |
| 35459 | 10.05.2024 14:37 | 15955 | 156,46 | 7,5 | 6,6 |
| 35459 | 10.05.2024 15:37 | 15964 | 156,55 | 7,5 | 6,6 |
| 35459 | 10.05.2024 16:37 | 15958 | 156,49 | 7,5 | 6,6 |
| 35459 | 10.05.2024 17:37 | 15962 | 156,53 | 7,5 | 6,6 |
| 35459 | 10.05.2024 18:37 | 15963 | 156,54 | 7,5 | 6,6 |
| 35459 | 10.05.2024 19:37 | 15961 | 156,52 | 7,5 | 6,6 |
| 35459 | 10.05.2024 20:37 | 15958 | 156,49 | 7,5 | 6,6 |
| 35459 | 10.05.2024 21:37 | 15959 | 156,5 | 7,5 | 6,6 |
| 35459 | 10.05.2024 22:37 | 15965 | 156,56 | 7,5 | 6,6 |
| 35459 | 10.05.2024 23:37 | 15966 | 156,57 | 7,5 | 6,6 |
| 35459 | 11.05.2024 00:37 | 15956 | 156,47 | 7,5 | 6,6 |
| 35459 | 11.05.2024 01:37 | 15955 | 156,46 | 7,5 | 6,6 |
| 35459 | 11.05.2024 02:37 | 15960 | 156,51 | 7,5 | 6,6 |
| 35459 | 11.05.2024 03:37 | 15960 | 156,51 | 7,5 | 6,6 |
| 35459 | 11.05.2024 04:37 | 15965 | 156,56 | 7,5 | 6,6 |
| 35459 | 11.05.2024 05:37 | 15955 | 156,46 | 7,5 | 6,6 |
| 35459 | 11.05.2024 06:37 | 15964 | 156,55 | 7,5 | 6,6 |
| 35459 | 11.05.2024 07:37 | 15961 | 156,52 | 7,5 | 6,6 |
| 35459 | 11.05.2024 08:37 | 15960 | 156,51 | 7,5 | 6,6 |
| 35459 | 11.05.2024 09:37 | 15964 | 156,55 | 7,5 | 6,6 |
| 35459 | 11.05.2024 10:37 | 15964 | 156,55 | 7,5 | 6,6 |
| 35459 | 11.05.2024 11:37 | 15972 | 156,63 | 7,5 | 6,6 |
| 35459 | 11.05.2024 12:37 | 15964 | 156,55 | 7,5 | 6,6 |
| 35459 | 11.05.2024 13:37 | 15970 | 156,61 | 7,5 | 6,6 |
| 35459 | 11.05.2024 14:37 | 15968 | 156,59 | 7,5 | 6,6 |

| | | | | | |
|---|---|---|---|---|---|
| 35459 | 11.05.2024 15:37 | 15965 | 156,56 | 7,5 | 6,6 |
| 35459 | 11.05.2024 16:37 | 15960 | 156,51 | 7,5 | 6,6 |
| 35459 | 11.05.2024 17:37 | 15964 | 156,55 | 7,5 | 6,6 |
| 35459 | 11.05.2024 18:37 | 15972 | 156,63 | 7,5 | 6,6 |
| 35459 | 11.05.2024 19:37 | 15959 | 156,5 | 7,5 | 6,6 |
| 35459 | 11.05.2024 20:37 | 15963 | 156,54 | 7,5 | 6,6 |
| 35459 | 11.05.2024 21:37 | 15970 | 156,61 | 7,5 | 6,6 |
| 35459 | 11.05.2024 22:37 | 15963 | 156,54 | 7,5 | 6,6 |
| 35459 | 11.05.2024 23:37 | 15961 | 156,52 | 7,5 | 6,6 |
| 35459 | 12.05.2024 00:37 | 15958 | 156,49 | 7,5 | 6,6 |
| 35459 | 12.05.2024 01:37 | 15959 | 156,5 | 7,5 | 6,6 |
| 35459 | 12.05.2024 02:37 | 15951 | 156,42 | 7,5 | 6,6 |
| 35459 | 12.05.2024 03:37 | 15964 | 156,55 | 7,5 | 6,6 |
| 35459 | 12.05.2024 04:37 | 15958 | 156,49 | 7,5 | 6,6 |
| 35459 | 12.05.2024 05:37 | 15962 | 156,53 | 7,5 | 6,6 |
| 35459 | 12.05.2024 06:37 | 15966 | 156,57 | 7,5 | 6,6 |
| 35459 | 12.05.2024 07:37 | 15968 | 156,59 | 7,5 | 6,6 |
| 35459 | 12.05.2024 08:37 | 15969 | 156,6 | 7,5 | 6,6 |
| 35459 | 12.05.2024 09:37 | 15968 | 156,59 | 7,5 | 6,6 |
| 35459 | 12.05.2024 10:37 | 15963 | 156,54 | 7,5 | 6,6 |
| 35459 | 12.05.2024 11:37 | 15972 | 156,63 | 7,5 | 6,6 |
| 35459 | 12.05.2024 12:37 | 15963 | 156,54 | 7,5 | 6,6 |
| 35459 | 12.05.2024 13:37 | 15960 | 156,51 | 7,5 | 6,6 |
| 35459 | 12.05.2024 14:37 | 15953 | 156,44 | 7,5 | 6,6 |
| 35459 | 12.05.2024 15:37 | 15951 | 156,42 | 7,5 | 6,6 |
| 35459 | 12.05.2024 16:37 | 15954 | 156,45 | 7,5 | 6,6 |
| 35459 | 12.05.2024 17:37 | 15945 | 156,36 | 7,5 | 6,6 |
| 35459 | 12.05.2024 18:37 | 15947 | 156,38 | 7,5 | 6,6 |
| 35459 | 12.05.2024 19:37 | 15949 | 156,4 | 7,5 | 6,6 |
| 35459 | 12.05.2024 20:37 | 15953 | 156,44 | 7,5 | 6,6 |
| 35459 | 12.05.2024 21:37 | 15950 | 156,41 | 7,5 | 6,6 |
| 35459 | 12.05.2024 22:37 | 15956 | 156,47 | 7,5 | 6,6 |
| 35459 | 12.05.2024 23:37 | 15954 | 156,45 | 7,5 | 6,6 |
| 35459 | 13.05.2024 00:37 | 15950 | 156,41 | 7,5 | 6,6 |
| 35459 | 13.05.2024 01:37 | 15955 | 156,46 | 7,5 | 6,6 |
| 35459 | 13.05.2024 02:37 | 15955 | 156,46 | 7,5 | 6,6 |
| 35459 | 13.05.2024 03:37 | 15958 | 156,49 | 7,5 | 6,6 |
| 35459 | 13.05.2024 04:37 | 15958 | 156,49 | 7,5 | 6,6 |
| 35459 | 13.05.2024 05:37 | 15960 | 156,51 | 7,5 | 6,6 |
| 35459 | 13.05.2024 06:37 | 15949 | 156,4 | 7,5 | 6,6 |
| 35459 | 13.05.2024 07:37 | 15955 | 156,46 | 7,5 | 6,6 |
| 35459 | 13.05.2024 08:37 | 15959 | 156,5 | 7,5 | 6,6 |
| 35459 | 13.05.2024 09:37 | 15948 | 156,39 | 7,5 | 6,6 |
| 35459 | 13.05.2024 10:37 | 15944 | 156,35 | 7,5 | 6,6 |
| 35459 | 13.05.2024 11:37 | 15950 | 156,41 | 7,5 | 6,6 |
| 35459 | 13.05.2024 12:37 | 15953 | 156,44 | 7,5 | 6,6 |
| 35459 | 13.05.2024 13:37 | 15945 | 156,36 | 7,5 | 6,6 |
| 35459 | 13.05.2024 14:37 | 15945 | 156,36 | 7,5 | 6,6 |

| | | | | | |
|---|---|---|---|---|---|
| 35459 | 13.05.2024 15:37 | 15943 | 156,34 | 7,5 | 6,6 |
| 35459 | 13.05.2024 16:37 | 15945 | 156,36 | 7,5 | 6,6 |
| 35459 | 13.05.2024 17:37 | 15936 | 156,27 | 7,5 | 6,6 |
| 35459 | 13.05.2024 18:37 | 15939 | 156,3 | 7,5 | 6,6 |
| 35459 | 13.05.2024 19:37 | 15933 | 156,25 | 7,5 | 6,6 |
| 35459 | 13.05.2024 20:37 | 15925 | 156,17 | 7,5 | 6,6 |
| 35459 | 13.05.2024 21:37 | 15922 | 156,14 | 7,5 | 6,6 |
| 35459 | 13.05.2024 22:37 | 15924 | 156,16 | 7,5 | 6,6 |
| 35459 | 13.05.2024 23:37 | 15929 | 156,21 | 7,5 | 6,6 |
| 35459 | 14.05.2024 00:37 | 15919 | 156,11 | 7,5 | 6,6 |
| 35459 | 14.05.2024 01:37 | 15925 | 156,17 | 7,5 | 6,6 |
| 35459 | 14.05.2024 02:37 | 15938 | 156,29 | 7,5 | 6,6 |
| 35459 | 14.05.2024 03:37 | 15927 | 156,19 | 7,5 | 6,6 |
| 35459 | 14.05.2024 04:37 | 15931 | 156,23 | 7,5 | 6,6 |
| 35459 | 14.05.2024 05:37 | 15933 | 156,25 | 7,5 | 6,6 |
| 35459 | 14.05.2024 06:37 | 15939 | 156,3 | 7,5 | 6,6 |
| 35459 | 14.05.2024 07:37 | 15930 | 156,22 | 7,5 | 6,6 |
| 35459 | 14.05.2024 08:37 | 15938 | 156,29 | 7,5 | 6,6 |
| 35459 | 14.05.2024 09:37 | 15928 | 156,2 | 7,5 | 6,6 |
| 35459 | 14.05.2024 10:37 | 15927 | 156,19 | 7,5 | 6,6 |
| 35459 | 14.05.2024 11:37 | 15935 | 156,26 | 7,5 | 6,6 |
| 35459 | 14.05.2024 12:37 | 15925 | 156,17 | 7,5 | 6,6 |
| 35459 | 14.05.2024 13:37 | 15923 | 156,15 | 7,5 | 6,6 |
| 35459 | 14.05.2024 14:37 | 15932 | 156,24 | 7,5 | 6,6 |
| 35459 | 14.05.2024 15:37 | 15931 | 156,23 | 7,5 | 6,6 |
| 35459 | 14.05.2024 16:37 | 15932 | 156,24 | 7,5 | 6,6 |
| 35459 | 14.05.2024 17:37 | 15930 | 156,22 | 7,5 | 6,6 |
| 35459 | 14.05.2024 18:37 | 15927 | 156,19 | 7,5 | 6,6 |
| 35459 | 14.05.2024 19:37 | 15924 | 156,16 | 7,5 | 6,6 |
| 35459 | 14.05.2024 20:37 | 15928 | 156,2 | 7,5 | 6,6 |
| 35459 | 14.05.2024 21:37 | 15925 | 156,17 | 7,5 | 6,6 |
| 35459 | 14.05.2024 22:37 | 15930 | 156,22 | 7,5 | 6,6 |
| 35459 | 14.05.2024 23:37 | 15926 | 156,18 | 7,5 | 6,6 |
| 35459 | 15.05.2024 00:37 | 15932 | 156,24 | 7,5 | 6,6 |
| 35459 | 15.05.2024 01:37 | 15928 | 156,2 | 7,5 | 6,6 |
| 35459 | 15.05.2024 02:37 | 15931 | 156,23 | 7,5 | 6,6 |
| 35459 | 15.05.2024 03:37 | 15927 | 156,19 | 7,5 | 6,6 |
| 35459 | 15.05.2024 04:37 | 15942 | 156,33 | 7,5 | 6,6 |
| 35459 | 15.05.2024 05:37 | 15926 | 156,18 | 7,5 | 6,6 |
| 35459 | 15.05.2024 06:37 | 15926 | 156,18 | 7,5 | 6,6 |
| 35459 | 15.05.2024 07:37 | 15936 | 156,27 | 7,5 | 6,6 |
| 35459 | 15.05.2024 08:37 | 15929 | 156,21 | 7,5 | 6,6 |
| 35459 | 15.05.2024 09:37 | 15926 | 156,18 | 7,5 | 6,6 |
| 35459 | 15.05.2024 10:37 | 15929 | 156,21 | 7,5 | 6,6 |
| 35459 | 15.05.2024 11:37 | 15931 | 156,23 | 7,5 | 6,6 |
| 35459 | 15.05.2024 12:37 | 15932 | 156,24 | 7,5 | 6,6 |
| 35459 | 15.05.2024 13:37 | 15930 | 156,22 | 7,5 | 6,6 |
| 35459 | 15.05.2024 14:37 | 15933 | 156,25 | 7,5 | 6,6 |

| | | | | | |
|---|---|---|---|---|---|
| 35459 | 15.05.2024 15:37 | 15927 | 156,19 | 7,5 | 6,6 |
| 35459 | 15.05.2024 16:37 | 15929 | 156,21 | 7,5 | 6,6 |
| 35459 | 15.05.2024 17:37 | 15934 | 156,25 | 7,5 | 6,6 |
| 35459 | 15.05.2024 18:37 | 15937 | 156,28 | 7,5 | 6,6 |
| 35459 | 15.05.2024 19:37 | 15930 | 156,22 | 7,5 | 6,6 |
| 35459 | 15.05.2024 20:37 | 15932 | 156,24 | 7,5 | 6,6 |
| 35459 | 15.05.2024 21:37 | 15933 | 156,25 | 7,5 | 6,6 |
| 35459 | 15.05.2024 22:37 | 15935 | 156,26 | 7,5 | 6,6 |
| 35459 | 15.05.2024 23:37 | 15936 | 156,27 | 7,5 | 6,6 |
| 35459 | 16.05.2024 00:37 | 15937 | 156,28 | 7,5 | 6,6 |
| 35459 | 16.05.2024 01:37 | 15933 | 156,25 | 7,5 | 6,6 |
| 35459 | 16.05.2024 02:37 | 15943 | 156,34 | 7,5 | 6,6 |
| 35459 | 16.05.2024 03:37 | 15943 | 156,34 | 7,5 | 6,6 |
| 35459 | 16.05.2024 04:37 | 15949 | 156,4 | 7,5 | 6,6 |
| 35459 | 16.05.2024 05:37 | 15958 | 156,49 | 7,5 | 6,6 |
| 35459 | 16.05.2024 06:37 | 15957 | 156,48 | 7,5 | 6,6 |
| 35459 | 16.05.2024 07:37 | 15954 | 156,45 | 7,5 | 6,6 |
| 35459 | 16.05.2024 08:37 | 15959 | 156,5 | 7,5 | 6,6 |
| 35459 | 16.05.2024 09:37 | 15966 | 156,57 | 7,5 | 6,6 |
| 35459 | 16.05.2024 10:37 | 15959 | 156,5 | 7,5 | 6,6 |
| 35459 | 16.05.2024 11:37 | 15962 | 156,53 | 7,5 | 6,6 |
| 35459 | 16.05.2024 12:37 | 15962 | 156,53 | 7,5 | 6,6 |
| 35459 | 16.05.2024 13:37 | 15959 | 156,5 | 7,5 | 6,6 |
| 35459 | 16.05.2024 14:37 | 15958 | 156,49 | 7,5 | 6,6 |
| 35459 | 16.05.2024 15:37 | 15955 | 156,46 | 7,5 | 6,6 |
| 35459 | 16.05.2024 16:37 | 15959 | 156,5 | 7,5 | 6,6 |
| 35459 | 16.05.2024 17:37 | 15960 | 156,51 | 7,5 | 6,6 |
| 35459 | 16.05.2024 18:37 | 15957 | 156,48 | 7,5 | 6,6 |
| 35459 | 16.05.2024 19:37 | 15960 | 156,51 | 7,5 | 6,6 |
| 35459 | 16.05.2024 20:37 | 15958 | 156,49 | 7,5 | 6,6 |
| 35459 | 16.05.2024 21:37 | 15960 | 156,51 | 7,5 | 6,6 |
| 35459 | 16.05.2024 22:37 | 15956 | 156,47 | 7,5 | 6,6 |
| 35459 | 16.05.2024 23:37 | 15965 | 156,56 | 7,5 | 6,6 |
| 35459 | 17.05.2024 00:37 | 15970 | 156,61 | 7,5 | 6,6 |
| 35459 | 17.05.2024 01:37 | 15964 | 156,55 | 7,5 | 6,6 |
| 35459 | 17.05.2024 02:37 | 15970 | 156,61 | 7,5 | 6,6 |
| 35459 | 17.05.2024 03:37 | 15966 | 156,57 | 7,5 | 6,6 |
| 35459 | 17.05.2024 04:37 | 15977 | 156,68 | 7,5 | 6,6 |
| 35459 | 17.05.2024 05:37 | 15979 | 156,7 | 7,5 | 6,6 |
| 35459 | 17.05.2024 06:37 | 15975 | 156,66 | 7,5 | 6,6 |
| 35459 | 17.05.2024 07:37 | 15977 | 156,68 | 7,5 | 6,6 |
| 35459 | 17.05.2024 08:37 | 15978 | 156,69 | 7,5 | 6,6 |
| 35459 | 17.05.2024 09:37 | 15983 | 156,74 | 7,5 | 6,6 |
| 35459 | 17.05.2024 10:37 | 15978 | 156,69 | 7,5 | 6,6 |
| 35459 | 17.05.2024 11:37 | 15980 | 156,71 | 7,5 | 6,6 |
| 35459 | 17.05.2024 12:37 | 15976 | 156,67 | 7,5 | 6,6 |
| 35459 | 17.05.2024 13:37 | 15972 | 156,63 | 7,5 | 6,6 |
| 35459 | 17.05.2024 14:37 | 15966 | 156,57 | 7,5 | 6,6 |

| | | | | | |
|---|---|---|---|---|---|
| 35459 | 17.05.2024 15:37 | 15968 | 156,59 | 7,5 | 6,6 |
| 35459 | 17.05.2024 16:37 | 15965 | 156,56 | 7,5 | 6,6 |
| 35459 | 17.05.2024 17:37 | 15953 | 156,44 | 7,5 | 6,6 |
| 35459 | 17.05.2024 18:37 | 15955 | 156,46 | 7,5 | 6,6 |
| 35459 | 17.05.2024 19:37 | 15950 | 156,41 | 7,5 | 6,6 |
| 35459 | 17.05.2024 20:37 | 15949 | 156,4 | 7,5 | 6,6 |
| 35459 | 17.05.2024 21:37 | 15949 | 156,4 | 7,5 | 6,6 |
| 35459 | 17.05.2024 22:37 | 15951 | 156,42 | 7,5 | 6,6 |
| 35459 | 17.05.2024 23:37 | 15954 | 156,45 | 7,5 | 6,6 |
| 35459 | 18.05.2024 00:37 | 15947 | 156,38 | 7,5 | 6,6 |
| 35459 | 18.05.2024 01:37 | 15944 | 156,35 | 7,5 | 6,6 |
| 35459 | 18.05.2024 02:37 | 15953 | 156,44 | 7,5 | 6,6 |
| 35459 | 18.05.2024 03:37 | 15956 | 156,47 | 7,5 | 6,6 |
| 35459 | 18.05.2024 04:37 | 15948 | 156,39 | 7,5 | 6,6 |
| 35459 | 18.05.2024 05:37 | 15955 | 156,46 | 7,5 | 6,6 |
| 35459 | 18.05.2024 06:37 | 15955 | 156,46 | 7,5 | 6,6 |
| 35459 | 18.05.2024 07:37 | 15948 | 156,39 | 7,5 | 6,6 |
| 35459 | 18.05.2024 08:37 | 15945 | 156,36 | 7,5 | 6,6 |
| 35459 | 18.05.2024 09:37 | 15949 | 156,4 | 7,5 | 6,6 |
| 35459 | 18.05.2024 10:37 | 15947 | 156,38 | 7,5 | 6,6 |
| 35459 | 18.05.2024 11:37 | 15942 | 156,33 | 7,5 | 6,6 |
| 35459 | 18.05.2024 12:37 | 15940 | 156,31 | 7,5 | 6,6 |
| 35459 | 18.05.2024 13:37 | 15932 | 156,24 | 7,5 | 6,6 |
| 35459 | 18.05.2024 14:37 | 15934 | 156,25 | 7,5 | 6,6 |
| 35459 | 18.05.2024 15:37 | 15925 | 156,17 | 7,5 | 6,6 |
| 35459 | 18.05.2024 16:37 | 15924 | 156,16 | 7,5 | 6,6 |
| 35459 | 18.05.2024 17:37 | 15923 | 156,15 | 7,5 | 6,6 |
| 35459 | 18.05.2024 18:37 | 15918 | 156,1 | 7,5 | 6,6 |
| 35459 | 18.05.2024 19:37 | 15919 | 156,11 | 7,5 | 6,6 |
| 35459 | 18.05.2024 20:37 | 15918 | 156,1 | 7,5 | 6,6 |
| 35459 | 18.05.2024 21:37 | 15919 | 156,11 | 7,5 | 6,6 |
| 35459 | 18.05.2024 22:37 | 15927 | 156,19 | 7,5 | 6,6 |
| 35459 | 18.05.2024 23:37 | 15928 | 156,2 | 7,5 | 6,6 |
| 35459 | 19.05.2024 00:37 | 15917 | 156,09 | 7,5 | 6,6 |
| 35459 | 19.05.2024 01:37 | 15920 | 156,12 | 7,5 | 6,6 |
| 35459 | 19.05.2024 02:37 | 15915 | 156,07 | 7,5 | 6,6 |
| 35459 | 19.05.2024 03:37 | 15923 | 156,15 | 7,5 | 6,6 |
| 35459 | 19.05.2024 04:37 | 15918 | 156,1 | 7,5 | 6,6 |
| 35459 | 19.05.2024 05:37 | 15915 | 156,07 | 7,5 | 6,6 |
| 35459 | 19.05.2024 06:37 | 15915 | 156,07 | 7,5 | 6,6 |
| 35459 | 19.05.2024 07:37 | 15918 | 156,1 | 7,5 | 6,6 |
| 35459 | 19.05.2024 08:37 | 15919 | 156,11 | 7,5 | 6,6 |
| 35459 | 19.05.2024 09:37 | 15914 | 156,06 | 7,5 | 6,6 |
| 35459 | 19.05.2024 10:37 | 15910 | 156,02 | 7,5 | 6,6 |
| 35459 | 19.05.2024 11:37 | 15909 | 156,01 | 7,5 | 6,6 |
| 35459 | 19.05.2024 12:37 | 15907 | 155,99 | 7,5 | 6,6 |
| 35459 | 19.05.2024 13:37 | 15909 | 156,01 | 7,5 | 6,6 |
| 35459 | 19.05.2024 14:37 | 15908 | 156 | 7,5 | 6,6 |

| | | | | | |
|---|---|---|---|---|---|
| 35459 | 19.05.2024 15:37 | 15910 | 156,02 | 7,5 | 6,6 |
| 35459 | 19.05.2024 16:37 | 15906 | 155,98 | 7,5 | 6,6 |
| 35459 | 19.05.2024 17:37 | 15905 | 155,97 | 7,5 | 6,6 |
| 35459 | 19.05.2024 18:37 | 15904 | 155,96 | 7,5 | 6,6 |
| 35459 | 19.05.2024 19:37 | 15911 | 156,03 | 7,5 | 6,6 |
| 35459 | 19.05.2024 20:37 | 15919 | 156,11 | 7,5 | 6,6 |
| 35459 | 19.05.2024 21:37 | 15933 | 156,25 | 7,5 | 6,6 |
| 35459 | 19.05.2024 22:37 | 15935 | 156,26 | 7,5 | 6,6 |
| 35459 | 19.05.2024 23:37 | 15948 | 156,39 | 7,5 | 6,6 |
| 35459 | 20.05.2024 00:37 | 15945 | 156,36 | 7,5 | 6,6 |
| 35459 | 20.05.2024 01:37 | 15952 | 156,43 | 7,5 | 6,6 |
| 35459 | 20.05.2024 02:37 | 15956 | 156,47 | 7,5 | 6,6 |
| 35459 | 20.05.2024 03:37 | 15952 | 156,43 | 7,5 | 6,6 |
| 35459 | 20.05.2024 04:37 | 15961 | 156,52 | 7,5 | 6,6 |
| 35459 | 20.05.2024 05:37 | 15959 | 156,5 | 7,5 | 6,6 |
| 35459 | 20.05.2024 06:37 | 15969 | 156,6 | 7,5 | 6,6 |
| 35459 | 20.05.2024 07:37 | 15974 | 156,65 | 7,5 | 6,6 |
| 35459 | 20.05.2024 08:37 | 15971 | 156,62 | 7,5 | 6,6 |
| 35459 | 20.05.2024 09:37 | 15979 | 156,7 | 7,5 | 6,6 |
| 35459 | 20.05.2024 10:37 | 15979 | 156,7 | 7,5 | 6,6 |
| 35459 | 20.05.2024 11:37 | 15980 | 156,71 | 7,5 | 6,6 |
| 35459 | 20.05.2024 12:37 | 15972 | 156,63 | 7,5 | 6,6 |
| 35459 | 20.05.2024 13:37 | 15958 | 156,49 | 7,5 | 6,6 |
| 35459 | 20.05.2024 14:37 | 15950 | 156,41 | 7,5 | 6,6 |
| 35459 | 20.05.2024 15:37 | 15933 | 156,25 | 7,5 | 6,6 |
| 35459 | 20.05.2024 16:37 | 15940 | 156,31 | 7,5 | 6,6 |
| 35459 | 20.05.2024 17:37 | 15938 | 156,29 | 7,5 | 6,6 |
| 35459 | 20.05.2024 18:37 | 15939 | 156,3 | 7,5 | 6,6 |
| 35459 | 20.05.2024 19:37 | 15949 | 156,4 | 7,5 | 6,6 |
| 35459 | 20.05.2024 20:37 | 15951 | 156,42 | 7,5 | 6,6 |
| 35459 | 20.05.2024 21:37 | 15960 | 156,51 | 7,5 | 6,6 |
| 35459 | 20.05.2024 22:37 | 15960 | 156,51 | 7,5 | 6,6 |
| 35459 | 20.05.2024 23:37 | 15963 | 156,54 | 7,5 | 6,6 |
| 35459 | 21.05.2024 00:37 | 15965 | 156,56 | 7,5 | 6,6 |
| 35459 | 21.05.2024 01:37 | 15970 | 156,61 | 7,5 | 6,6 |
| 35459 | 21.05.2024 02:37 | 15968 | 156,59 | 7,5 | 6,6 |
| 35459 | 21.05.2024 03:37 | 15975 | 156,66 | 7,5 | 6,6 |
| 35459 | 21.05.2024 04:37 | 15966 | 156,57 | 7,5 | 6,6 |
| 35459 | 21.05.2024 05:37 | 15976 | 156,67 | 7,5 | 6,6 |
| 35459 | 21.05.2024 06:37 | 15976 | 156,67 | 7,5 | 6,6 |
| 35459 | 21.05.2024 07:37 | 15990 | 156,8 | 7,5 | 6,6 |
| 35459 | 21.05.2024 08:37 | 15982 | 156,73 | 7,5 | 6,6 |
| 35459 | 21.05.2024 09:37 | 15980 | 156,71 | 7,5 | 6,6 |
| 35459 | 21.05.2024 10:37 | 15985 | 156,75 | 7,5 | 6,6 |
| 35459 | 21.05.2024 11:37 | 15986 | 156,76 | 7,5 | 6,6 |
| 35459 | 21.05.2024 12:37 | 15985 | 156,75 | 7,5 | 6,6 |
| 35459 | 21.05.2024 13:37 | 15985 | 156,75 | 7,5 | 6,6 |
| 35459 | 21.05.2024 14:37 | 15976 | 156,67 | 7,5 | 6,6 |

| | | | | | |
|---|---|---|---|---|---|
| 35459 | 22.05.2024 00:26 | 15983 | 156,74 | 7,5 | 6,5 |
| 35459 | 22.05.2024 00:27 | 15980 | 156,71 | 7,5 | 6,6 |
| 35459 | 22.05.2024 00:28 | 15977 | 156,68 | 7,5 | 6,6 |
| 35459 | 22.05.2024 00:29 | 15975 | 156,66 | 7,5 | 6,6 |
| 35459 | 22.05.2024 00:30 | 15975 | 156,66 | 7,5 | 6,6 |
| 35459 | 22.05.2024 00:31 | 15977 | 156,68 | 7,5 | 6,6 |
| 35459 | 22.05.2024 00:32 | 15982 | 156,73 | 7,5 | 6,6 |
| 35459 | 22.05.2024 00:33 | 15980 | 156,71 | 7,5 | 6,6 |
| 35459 | 22.05.2024 00:34 | 15980 | 156,71 | 7,5 | 6,6 |
| 35459 | 22.05.2024 00:35 | 15981 | 156,72 | 7,5 | 6,6 |
| 35459 | 22.05.2024 00:36 | 15977 | 156,68 | 7,5 | 6,6 |
| 35459 | 22.05.2024 00:37 | 15979 | 156,7 | 7,5 | 6,6 |
| 35459 | 22.05.2024 00:38 | 15977 | 156,68 | 7,5 | 6,6 |
| 35459 | 22.05.2024 00:39 | 15979 | 156,7 | 7,5 | 6,6 |
| 35459 | 22.05.2024 00:40 | 15973 | 156,64 | 7,5 | 6,6 |
| 35459 | 22.05.2024 00:41 | 15979 | 156,7 | 7,5 | 6,6 |
| 35459 | 22.05.2024 00:42 | 15979 | 156,7 | 7,5 | 6,6 |
| 35459 | 22.05.2024 00:43 | 15978 | 156,69 | 7,5 | 6,6 |
| 35459 | 22.05.2024 00:44 | 15973 | 156,64 | 7,5 | 6,6 |
| 35459 | 22.05.2024 00:45 | 15978 | 156,69 | 7,5 | 6,6 |
| 35459 | 22.05.2024 00:46 | 15977 | 156,68 | 7,5 | 6,5 |
| 35459 | 22.05.2024 00:47 | 15979 | 156,7 | 7,5 | 6,6 |
| 35459 | 22.05.2024 00:48 | 15981 | 156,72 | 7,5 | 6,6 |
| 35459 | 22.05.2024 00:49 | 15979 | 156,7 | 7,5 | 6,6 |
| 35459 | 22.05.2024 00:50 | 15978 | 156,69 | 7,5 | 6,6 |
| 35459 | 22.05.2024 00:51 | 15976 | 156,67 | 7,5 | 6,5 |
| 35459 | 22.05.2024 00:52 | 15976 | 156,67 | 7,5 | 6,5 |
| 35459 | 22.05.2024 00:53 | 15974 | 156,65 | 7,5 | 6,6 |
| 35459 | 22.05.2024 00:54 | 15979 | 156,7 | 7,5 | 6,6 |
| 35459 | 22.05.2024 00:55 | 15981 | 156,72 | 7,5 | 6,5 |
| 35459 | 22.05.2024 00:56 | 15979 | 156,7 | 7,5 | 6,6 |
| 35459 | 22.05.2024 00:57 | 15982 | 156,73 | 7,5 | 6,6 |
| 35459 | 22.05.2024 00:58 | 15973 | 156,64 | 7,5 | 6,6 |
| 35459 | 22.05.2024 00:59 | 15984 | 156,75 | 7,5 | 6,5 |
| 35459 | 22.05.2024 01:00 | 15982 | 156,73 | 7,5 | 6,6 |
| 35459 | 23.05.2024 00:17 | 15977 | 156,68 | 7,5 | 6,5 |
| 35459 | 24.05.2024 00:17 | 15912 | 156,04 | 7,5 | 6,5 |
| 35459 | 25.05.2024 00:17 | 15936 | 156,27 | 7,5 | 6,5 |
| 35459 | 26.05.2024 00:17 | 15965 | 156,56 | 7,5 | 6,5 |
| 35459 | 27.05.2024 00:17 | 15934 | 156,25 | 7,5 | 6,5 |
| 35459 | 28.05.2024 00:17 | 15925 | 156,17 | 7,5 | 6,5 |
| 35459 | 29.05.2024 00:17 | 15870 | 155,63 | 7,5 | 6,5 |
| 35459 | 30.05.2024 00:17 | 15841 | 155,34 | 7,5 | 6,5 |
| 35459 | 31.05.2024 00:17 | 15843 | 155,36 | 7,5 | 6,5 |
| 35459 | 01.06.2024 00:17 | 15858 | 155,51 | 7,5 | 6,5 |
| 35459 | 02.06.2024 00:17 | 15841 | 155,34 | 7,5 | 6,5 |
| 35459 | 03.06.2024 00:17 | 15776 | 154,71 | 7,5 | 6,5 |
| 35459 | 04.06.2024 00:17 | 15730 | 154,25 | 7,5 | 6,5 |

| | | | | | |
|---|---|---|---|---|---|
| 35459 | 05.06.2024 00:17 | 15662 | 153,59 | 7,5 | 6,5 |
| 35459 | 06.06.2024 00:17 | 15688 | 153,84 | 7,5 | 6,5 |
| 35459 | 07.06.2024 00:17 | 15716 | 154,12 | 7,5 | 6,5 |
| 35459 | 08.06.2024 00:17 | 15685 | 153,81 | 7,5 | 6,5 |
| 35459 | 09.06.2024 00:17 | 15588 | 152,86 | 7,5 | 6,5 |
| 35459 | 10.06.2024 00:17 | 15528 | 152,27 | 7,5 | 6,5 |
| 35459 | 11.06.2024 00:17 | 15590 | 152,88 | 7,5 | 6,5 |
| 35459 | 12.06.2024 00:17 | 15626 | 153,23 | 7,5 | 6,5 |
| 35459 | 13.06.2024 00:17 | 15619 | 153,17 | 7,5 | 6,5 |
| 35459 | 14.06.2024 00:17 | 15620 | 153,18 | 7,5 | 6,5 |
| 35459 | 15.06.2024 00:17 | 15630 | 153,27 | 7,5 | 6,5 |
| 35459 | 16.06.2024 00:17 | 15553 | 152,52 | 7,5 | 6,5 |
| 35459 | 17.06.2024 00:17 | 15602 | 153 | 7,5 | 6,5 |
| 35459 | 18.06.2024 00:17 | 15604 | 153,02 | 7,5 | 6,5 |
| 35459 | 19.06.2024 00:17 | 15562 | 152,61 | 7,5 | 6,5 |
| 35459 | 20.06.2024 00:17 | 15596 | 152,94 | 7,5 | 6,5 |
| 35459 | 21.06.2024 00:17 | 15605 | 153,03 | 7,5 | 6,5 |
| 35459 | 22.06.2024 00:17 | 15581 | 152,79 | 7,5 | 6,5 |
| 35459 | 23.06.2024 00:17 | 15563 | 152,62 | 7,5 | 6,5 |
| 35459 | 24.06.2024 00:17 | 15587 | 152,85 | 7,5 | 6,5 |
| 35459 | 25.06.2024 00:17 | 15626 | 153,23 | 7,5 | 6,5 |
| 35459 | 26.06.2024 00:17 | 15598 | 152,96 | 7,5 | 6,5 |
| 35459 | 27.06.2024 00:17 | 15565 | 152,64 | 7,5 | 6,5 |
| 35459 | 28.06.2024 00:17 | 15489 | 151,89 | 7,5 | 6,5 |
| 35459 | 29.06.2024 00:17 | 15484 | 151,84 | 7,5 | 6,5 |
| 35459 | 30.06.2024 00:17 | 15521 | 152,2 | 7,5 | 6,5 |
| 35459 | 01.07.2024 00:17 | 15454 | 151,55 | 7 | 6,5 |
| 35459 | 02.07.2024 00:17 | 15416 | 151,18 | 7,5 | 6,5 |
| 35459 | 03.07.2024 00:17 | 15393 | 150,95 | 7,5 | 6,5 |
| 35459 | 04.07.2024 00:17 | 15363 | 150,66 | 7 | 6,5 |
| 35459 | 05.07.2024 00:17 | 15305 | 150,09 | 7,5 | 6,5 |
| 35459 | 06.07.2024 00:17 | 15317 | 150,2 | 7 | 6,5 |
| 35459 | 07.07.2024 00:17 | 15294 | 149,98 | 7,5 | 6,5 |
| 35459 | 08.07.2024 00:17 | 15464 | 151,65 | 7 | 6,5 |
| 35459 | 09.07.2024 00:17 | 15521 | 152,2 | 7,5 | 6,5 |
| 35459 | 10.07.2024 00:17 | 15563 | 152,62 | 7 | 6,5 |
| 35459 | 11.07.2024 00:17 | 15483 | 151,83 | 7,5 | 6,5 |
| 35459 | 12.07.2024 00:17 | 15456 | 151,57 | 7 | 6,5 |
| 35459 | 13.07.2024 00:17 | 15470 | 151,7 | 7 | 6,5 |
| 35459 | 14.07.2024 00:17 | 15402 | 151,04 | 7 | 6,5 |
| 35459 | 15.07.2024 00:17 | 15388 | 150,9 | 7 | 6,5 |
| 35459 | 16.07.2024 00:17 | 15420 | 151,21 | 7 | 6,5 |
| 35459 | 17.07.2024 00:17 | 15400 | 151,02 | 7 | 6,5 |
| 35459 | 18.07.2024 00:17 | 15382 | 150,84 | 7 | 6,5 |
| 35459 | 19.07.2024 00:17 | 15458 | 151,59 | 7 | 6,5 |
| 35459 | 20.07.2024 00:17 | 15449 | 151,5 | 7 | 6,5 |
| 35459 | 21.07.2024 00:17 | 15429 | 151,3 | 7 | 6,5 |
| 35459 | 22.07.2024 00:17 | 15406 | 151,08 | 7 | 6,5 |

| | | | | | |
|---|---|---|---|---|---|
| 35459 | 23.07.2024 00:17 | 15437 | 151,38 | 7 | 6,5 |
| 35459 | 24.07.2024 00:17 | 15468 | 151,69 | 7 | 6,5 |
| 35459 | 25.07.2024 00:17 | 15477 | 151,77 | 7 | 6,5 |
| 35459 | 26.07.2024 00:17 | 15454 | 151,55 | 7 | 6,5 |
| 35459 | 27.07.2024 00:17 | 15475 | 151,75 | 7 | 6,5 |
| 35459 | 28.07.2024 00:17 | 15494 | 151,94 | 7 | 6,5 |
| 35459 | 29.07.2024 00:17 | 15566 | 152,65 | 7 | 6,5 |
| 35459 | 30.07.2024 00:17 | 15558 | 152,57 | 7 | 6,5 |
| 35459 | 31.07.2024 00:17 | 15489 | 151,89 | 7 | 6,5 |
| 35459 | 01.08.2024 00:17 | 15515 | 152,15 | 7 | 6,5 |
| 35459 | 02.08.2024 00:17 | 15533 | 152,32 | 7 | 6,5 |
| 35459 | 03.08.2024 00:17 | 15509 | 152,09 | 7 | 6,5 |
| 35459 | 04.08.2024 00:17 | 15491 | 151,91 | 7 | 6,5 |
| 35459 | 05.08.2024 00:17 | 15528 | 152,27 | 7 | 6,5 |
| 35459 | 06.08.2024 00:17 | 15578 | 152,76 | 7 | 6,5 |
| 35459 | 07.08.2024 00:17 | 15579 | 152,77 | 7 | 6,5 |
| 35459 | 08.08.2024 00:17 | 15535 | 152,34 | 7 | 6,6 |
| 35459 | 09.08.2024 00:17 | 15551 | 152,5 | 7 | 6,6 |
| 35459 | 10.08.2024 00:17 | 15482 | 151,82 | 7 | 6,6 |
| 35459 | 11.08.2024 00:17 | 15534 | 152,33 | 7 | 6,6 |
| 35459 | 12.08.2024 00:17 | 15642 | 153,39 | 7 | 6,6 |
| 35459 | 13.08.2024 00:17 | 15644 | 153,41 | 7 | 6,5 |
| 35459 | 14.08.2024 00:17 | 15633 | 153,3 | 7 | 6,6 |
| 35459 | 15.08.2024 00:17 | 15600 | 152,98 | 7 | 6,5 |
| 35459 | 16.08.2024 00:17 | 15524 | 152,23 | 7 | 6,5 |
| 35459 | 17.08.2024 00:17 | 15584 | 152,82 | 7 | 6,5 |
| 35459 | 18.08.2024 00:17 | 15584 | 152,82 | 7 | 6,5 |
| 35459 | 19.08.2024 00:17 | 15567 | 152,66 | 7 | 6,6 |
| 35459 | 20.08.2024 00:17 | 15632 | 153,29 | 7 | 6,5 |
| 35459 | 21.08.2024 00:17 | 15555 | 152,54 | 7 | 6,6 |
| 35459 | 22.08.2024 00:17 | 15549 | 152,48 | 7 | 6,6 |
| 35459 | 23.08.2024 00:17 | 15469 | 151,69 | 7 | 6,6 |
| 35459 | 24.08.2024 00:17 | 15392 | 150,94 | 7 | 6,5 |
| 35459 | 25.08.2024 00:17 | 15439 | 151,4 | 7 | 6,6 |
| 35459 | 26.08.2024 00:17 | 15508 | 152,08 | 7 | 6,5 |
| 35459 | 27.08.2024 00:17 | 15564 | 152,63 | 7 | 6,5 |
| 35459 | 28.08.2024 00:17 | 15603 | 153,01 | 7 | 6,6 |
| 35459 | 29.08.2024 00:17 | 15641 | 153,38 | 7 | 6,6 |
| 35459 | 30.08.2024 00:17 | 15565 | 152,64 | 7 | 6,6 |
| 35459 | 31.08.2024 00:17 | 15640 | 153,37 | 7 | 6,5 |
| 35459 | 01.09.2024 00:17 | 15759 | 154,54 | 7 | 6,6 |
| 35459 | 02.09.2024 00:17 | 15711 | 154,07 | 7 | 6,6 |
| 35459 | 03.09.2024 00:17 | 15719 | 154,15 | 7 | 6,6 |
| 35459 | 04.09.2024 00:17 | 15719 | 154,15 | 7 | 6,6 |
| 35459 | 05.09.2024 00:17 | 15771 | 154,66 | 7 | 6,6 |
| 35459 | 06.09.2024 00:17 | 15809 | 155,03 | 7 | 6,6 |
| 35459 | 07.09.2024 00:17 | 15757 | 154,52 | 7 | 6,6 |
| 35459 | 08.09.2024 00:17 | 15728 | 154,23 | 7 | 6,5 |

| | | | | | |
|---|---|---|---|---|---|
| 35459 | 09.09.2024 00:17 | 15610 | 153,08 | 7 | 6,6 |
| 35459 | 10.09.2024 00:17 | 15508 | 152,08 | 7 | 6,5 |
| 35459 | 11.09.2024 00:17 | 15464 | 151,65 | 7 | 6,5 |
| 35459 | 12.09.2024 00:17 | 15509 | 152,09 | 7 | 6,6 |
| 35459 | 13.09.2024 00:17 | 15677 | 153,73 | 7 | 6,6 |
| 35459 | 14.09.2024 00:17 | 15802 | 154,96 | 7 | 6,6 |
| 35459 | 15.09.2024 00:17 | 15827 | 155,21 | 7 | 6,6 |
| 35459 | 16.09.2024 00:17 | 15812 | 155,06 | 7 | 6,5 |
| 35459 | 17.09.2024 00:17 | 15894 | 155,86 | 7 | 6,6 |
| 35459 | 18.09.2024 00:17 | 15938 | 156,29 | 7 | 6,6 |
| 35459 | 19.09.2024 00:17 | 15959 | 156,5 | 7 | 6,6 |
| 35459 | 20.09.2024 00:17 | 15940 | 156,31 | 7 | 6,5 |
| 35459 | 21.09.2024 00:17 | 15917 | 156,09 | 7 | 6,6 |
| 35459 | 22.09.2024 00:17 | 15887 | 155,79 | 7 | 6,6 |
| 35459 | 23.09.2024 00:17 | 15779 | 154,73 | 7 | 6,6 |
| 35459 | 24.09.2024 00:17 | 15699 | 153,95 | 7 | 6,6 |
| 35459 | 25.09.2024 00:17 | 15620 | 153,18 | 7 | 6,5 |
| 35459 | 26.09.2024 00:17 | 15611 | 153,09 | 7 | 6,6 |
| 35459 | 27.09.2024 00:17 | 15572 | 152,7 | 7 | 6,5 |
| 35459 | 28.09.2024 00:17 | 15623 | 153,21 | 7 | 6,6 |
| 35459 | 29.09.2024 00:17 | 15787 | 154,81 | 7 | 6,6 |
| 35459 | 30.09.2024 00:17 | 15919 | 156,11 | 7 | 6,6 |
| 35459 | 01.10.2024 00:17 | 15938 | 156,29 | 7 | 6,6 |
| 35459 | 02.10.2024 00:17 | 15911 | 156,03 | 7 | 6,6 |
| 35459 | 03.10.2024 00:17 | 15905 | 155,97 | 7 | 6,6 |
| 35459 | 04.10.2024 00:17 | 15909 | 156,01 | 7 | 6,6 |
| 35459 | 05.10.2024 00:17 | 15886 | 155,78 | 7 | 6,6 |
| 35459 | 06.10.2024 00:17 | 15815 | 155,09 | 7 | 6,6 |
| 35459 | 07.10.2024 00:17 | 15783 | 154,77 | 7 | 6,6 |
| 35459 | 08.10.2024 00:17 | 15771 | 154,66 | 7 | 6,6 |
| 35459 | 09.10.2024 00:17 | 15725 | 154,21 | 7 | 6,6 |
| 35459 | 10.10.2024 00:17 | 15607 | 153,05 | 7 | 6,6 |
| 35459 | 11.10.2024 00:17 | 15641 | 153,38 | 7 | 6,6 |
| 35459 | 12.10.2024 00:17 | 15785 | 154,79 | 7 | 6,6 |
| 35459 | 13.10.2024 00:17 | 15816 | 155,1 | 7 | 6,5 |
| 35459 | 14.10.2024 00:17 | 15818 | 155,12 | 7 | 6,6 |
| 35459 | 15.10.2024 00:17 | 15922 | 156,14 | 7 | 6,6 |
| 35459 | 16.10.2024 00:17 | 15990 | 156,8 | 7 | 6,6 |
| 35459 | 17.10.2024 00:17 | 15973 | 156,64 | 7 | 6,6 |
| 35459 | 18.10.2024 00:17 | 15916 | 156,08 | 7 | 6,5 |
| 35459 | 19.10.2024 00:17 | 15929 | 156,21 | 7 | 6,6 |
| 35459 | 20.10.2024 00:17 | 15925 | 156,17 | 7 | 6,6 |
| 35459 | 21.10.2024 00:17 | 15832 | 155,25 | 7 | 6,5 |
| 35459 | 22.10.2024 00:17 | 15915 | 156,07 | 7 | 6,6 |
| 35459 | 23.10.2024 00:17 | 15918 | 156,1 | 7 | 6,6 |
| 35459 | 24.10.2024 00:17 | 16000 | 156,9 | 7 | 6,5 |
| 35459 | 25.10.2024 00:17 | 16003 | 156,93 | 7 | 6,6 |
| 35459 | 26.10.2024 00:17 | 15962 | 156,53 | 7 | 6,6 |

| | | | | | |
|---|---|---|---|---|---|
| 35459 | 27.10.2024 00:17 | 15927 | 156,19 | 7 | 6,6 |
| 35459 | 28.10.2024 00:17 | 15896 | 155,88 | 7 | 6,5 |
| 35459 | 29.10.2024 00:17 | 15984 | 156,75 | 7 | 6,5 |
| 35459 | 30.10.2024 00:17 | 15904 | 155,96 | 7 | 6,5 |
| 35459 | 31.10.2024 00:17 | 15959 | 156,5 | 7 | 6,5 |
| 35459 | 01.11.2024 00:17 | 15755 | 154,5 | 7 | 6,5 |
| 35459 | 02.11.2024 00:17 | 15983 | 156,74 | 7 | 6,5 |
| 35459 | 03.11.2024 00:17 | 16019 | 157,09 | 7 | 6,5 |
| 35459 | 04.11.2024 00:17 | 16057 | 157,46 | 7 | 6,5 |
| 35459 | 05.11.2024 00:17 | 16052 | 157,41 | 7 | 6,5 |
| 35459 | 06.11.2024 00:17 | 16052 | 157,41 | 7 | 6,5 |
| 35459 | 07.11.2024 00:17 | 16088 | 157,77 | 7 | 6,5 |

Pizeometer Scheme
505-3
Name
Nannestad NVE
Serial Number
35532
Installation Depth m
30
Installation Date
02.05.2024
Atmospheric Pressure
No
Longitude
11.028039
Latitude
60.150533
Altitude
164.4

| Serial | Date Time | mmH2O | kPa | °C | Volt |
|---|---|---|---|---|---|
| 35532 | 03.10.2024 00:21 | 28839 | 282,81 | 7 | 6,6 |
| 35532 | 04.10.2024 00:21 | 28834 | 282,76 | 7 | 6,6 |
| 35532 | 05.10.2024 00:21 | 28793 | 282,36 | 7 | 6,5 |
| 35532 | 06.10.2024 00:21 | 28753 | 281,96 | 7 | 6,5 |
| 35532 | 07.10.2024 00:21 | 28720 | 281,64 | 7 | 6,5 |
| 35532 | 08.10.2024 00:21 | 28703 | 281,47 | 7 | 6,6 |
| 35532 | 09.10.2024 00:21 | 28649 | 280,94 | 7 | 6,5 |
| 35532 | 10.10.2024 00:21 | 28520 | 279,68 | 7 | 6,5 |
| 35532 | 11.10.2024 00:21 | 28566 | 280,13 | 7 | 6,6 |
| 35532 | 12.10.2024 00:21 | 28724 | 281,68 | 7 | 6,6 |
| 35532 | 13.10.2024 00:21 | 28756 | 281,99 | 7 | 6,6 |
| 35532 | 14.10.2024 00:21 | 28747 | 281,9 | 7 | 6,6 |
| 35532 | 15.10.2024 00:21 | 28824 | 282,66 | 7 | 6,5 |
| 35532 | 16.10.2024 00:21 | 28896 | 283,37 | 7 | 6,5 |
| 35532 | 17.10.2024 00:21 | 28885 | 283,26 | 7 | 6,6 |
| 35532 | 18.10.2024 00:21 | 28815 | 282,57 | 7 | 6,6 |
| 35532 | 19.10.2024 00:21 | 28841 | 282,83 | 7 | 6,5 |
| 35532 | 20.10.2024 00:21 | 28840 | 282,82 | 7 | 6,5 |
| 35532 | 21.10.2024 00:21 | 28728 | 281,72 | 7 | 6,5 |
| 35532 | 22.10.2024 00:21 | 28804 | 282,46 | 7 | 6,6 |
| 35532 | 23.10.2024 00:21 | 28811 | 282,53 | 7 | 6,6 |
| 35532 | 24.10.2024 00:21 | 28893 | 283,34 | 7 | 6,6 |

| | | | | | |
|---|---|---|---|---|---|
| 35532 | 25.10.2024 00:21 | 28918 | 283,58 | 7 | 6,6 |
| 35532 | 26.10.2024 00:21 | 28844 | 282,86 | 7 | 6,6 |
| 35532 | 27.10.2024 00:21 | 28792 | 282,35 | 7 | 6,5 |
| 35532 | 28.10.2024 00:21 | 28792 | 282,35 | 7 | 6,5 |
| 35532 | 29.10.2024 00:21 | 28873 | 283,14 | 7 | 6,5 |
| 35532 | 30.10.2024 00:21 | 28771 | 282,14 | 7 | 6,6 |
| 35532 | 31.10.2024 00:21 | 28825 | 282,67 | 7 | 6,5 |
| 35532 | 01.11.2024 00:21 | 28630 | 280,76 | 7 | 6,6 |
| 35532 | 02.11.2024 00:21 | 28858 | 282,99 | 7 | 6,5 |
| 35532 | 03.11.2024 00:21 | 28892 | 283,33 | 7 | 6,6 |
| 35532 | 04.11.2024 00:21 | 28917 | 283,57 | 7 | 6,6 |
| 35532 | 05.11.2024 00:21 | 28933 | 283,73 | 7 | 6,6 |
| 35532 | 06.11.2024 00:21 | 28941 | 283,81 | 7 | 6,6 |
| 35532 | 07.11.2024 00:21 | 28990 | 284,29 | 7 | 6,6 |

Pizeometer Scheme
509-2
Name
Nannestad NVE
Serial Number
32710
Installation Depth m
35
Installation Date
18.03.2024
Atmospheric Pressure
No
Longitude
11.046869
Latitude
60.156847
Altitude
177.13

| Serial | Date Time | mmH2O | kPa | °C | Volt |
|---|---|---|---|---|---|
| 32710 | 19.03.2024 00:44 | 11995 | 117,63 | 5 | 6,2 |
| 32710 | 20.03.2024 00:44 | 10329 | 101,29 | 5 | 6,2 |
| 32710 | 21.03.2024 00:44 | 10170 | 99,73 | 5 | 6,2 |
| 32710 | 22.03.2024 00:44 | 10050 | 98,55 | 5 | 6,2 |
| 32710 | 23.03.2024 00:44 | 9940 | 97,48 | 5 | 6,2 |
| 32710 | 24.03.2024 00:44 | 9906 | 97,14 | 5 | 6,2 |
| 32710 | 25.03.2024 00:44 | 9905 | 97,13 | 5 | 6,2 |
| 32710 | 26.03.2024 00:44 | 9881 | 96,9 | 5 | 6,2 |
| 32710 | 27.03.2024 00:44 | 9882 | 96,91 | 5 | 6,2 |
| 32710 | 28.03.2024 00:44 | 9855 | 96,64 | 5 | 6,3 |
| 32710 | 29.03.2024 00:44 | 9828 | 96,38 | 5 | 6,3 |
| 32710 | 30.03.2024 00:44 | 9817 | 96,27 | 5 | 6,3 |
| 32710 | 31.03.2024 00:44 | 9850 | 96,59 | 5 | 6,3 |
| 32710 | 01.04.2024 00:44 | 9832 | 96,42 | 5 | 6,3 |
| 32710 | 02.04.2024 00:44 | 9805 | 96,15 | 5 | 6,3 |
| 32710 | 03.04.2024 00:44 | 9788 | 95,98 | 5 | 6,3 |
| 32710 | 04.04.2024 00:44 | 9821 | 96,31 | 5 | 6,3 |
| 32710 | 05.04.2024 00:44 | 9768 | 95,79 | 5 | 6,3 |
| 32710 | 06.04.2024 00:44 | 9732 | 95,44 | 5 | 6,3 |
| 32710 | 07.04.2024 00:44 | 9743 | 95,54 | 5 | 6,3 |
| 32710 | 08.04.2024 00:44 | 9728 | 95,4 | 5 | 6,3 |
| 32710 | 09.04.2024 00:44 | 9758 | 95,69 | 5 | 6,3 |

| | | | | | |
|---|---|---|---|---|---|
| 32710 | 10.04.2024 00:44 | 9748 | 95,59 | 5 | 6,3 |
| 32710 | 11.04.2024 00:44 | 9811 | 96,21 | 5 | 6,3 |
| 32710 | 12.04.2024 00:44 | 9829 | 96,39 | 5 | 6,3 |
| 32710 | 13.04.2024 00:44 | 9770 | 95,81 | 5 | 6,3 |
| 32710 | 14.04.2024 00:44 | 9658 | 94,71 | 5 | 6,3 |
| 32710 | 15.04.2024 00:44 | 9745 | 95,56 | 5 | 6,3 |
| 32710 | 16.04.2024 00:44 | 9700 | 95,12 | 5 | 6,3 |
| 32710 | 17.04.2024 00:44 | 9740 | 95,51 | 5 | 6,3 |
| 32710 | 18.04.2024 00:44 | 9792 | 96,02 | 5 | 6,3 |
| 32710 | 19.04.2024 00:44 | 9775 | 95,86 | 5 | 6,3 |
| 32710 | 20.04.2024 00:44 | 9800 | 96,1 | 5 | 6,3 |
| 32710 | 21.04.2024 00:44 | 9903 | 97,11 | 5 | 6,3 |
| 32710 | 22.04.2024 00:44 | 9956 | 97,63 | 5 | 6,3 |
| 32710 | 23.04.2024 00:44 | 9787 | 95,98 | 5 | 6,3 |
| 32710 | 24.04.2024 00:44 | 9744 | 95,55 | 5 | 6,3 |
| 32710 | 25.04.2024 00:44 | 9730 | 95,42 | 5 | 6,3 |
| 32710 | 26.04.2024 00:44 | 9728 | 95,4 | 5 | 6,3 |
| 32710 | 27.04.2024 00:44 | 9751 | 95,62 | 5 | 6,3 |
| 32710 | 28.04.2024 00:44 | 9843 | 96,52 | 5 | 6,3 |
| 32710 | 29.04.2024 00:44 | 9805 | 96,15 | 5 | 6,3 |
| 32710 | 30.04.2024 00:44 | 9897 | 97,05 | 5 | 6,3 |
| 32710 | 01.05.2024 00:44 | 9915 | 97,23 | 5 | 6,3 |
| 32710 | 02.05.2024 00:44 | 9890 | 96,99 | 5 | 6,3 |
| 32710 | 03.05.2024 00:44 | 9859 | 96,68 | 5 | 6,3 |
| 32710 | 04.05.2024 00:44 | 9811 | 96,21 | 5 | 6,3 |
| 32710 | 05.05.2024 00:44 | 9762 | 95,73 | 5 | 6,3 |
| 32710 | 06.05.2024 00:44 | 9730 | 95,42 | 5 | 6,3 |
| 32710 | 07.05.2024 00:44 | 9856 | 96,65 | 5 | 6,4 |
| 32710 | 08.05.2024 00:44 | 9883 | 96,92 | 5 | 6,4 |
| 32710 | 09.05.2024 00:44 | 9889 | 96,98 | 5 | 6,4 |
| 32710 | 10.05.2024 00:44 | 9864 | 96,73 | 5 | 6,4 |
| 32710 | 11.05.2024 00:44 | 9876 | 96,85 | 5 | 6,4 |
| 32710 | 12.05.2024 00:44 | 9893 | 97,01 | 5 | 6,4 |
| 32710 | 13.05.2024 00:44 | 9893 | 97,01 | 5 | 6,4 |
| 32710 | 14.05.2024 00:44 | 9843 | 96,52 | 5 | 6,4 |
| 32710 | 15.05.2024 00:44 | 9845 | 96,54 | 5 | 6,4 |
| 32710 | 16.05.2024 00:44 | 9862 | 96,71 | 5 | 6,4 |
| 32710 | 17.05.2024 00:44 | 9878 | 96,87 | 5 | 6,4 |
| 32710 | 18.05.2024 00:44 | 9847 | 96,56 | 5 | 6,4 |
| 32710 | 19.05.2024 00:44 | 9805 | 96,15 | 5 | 6,4 |
| 32710 | 20.05.2024 00:44 | 9840 | 96,49 | 5 | 6,4 |
| 32710 | 21.05.2024 00:44 | 9893 | 97,01 | 5 | 6,4 |
| 32710 | 22.05.2024 00:44 | 9889 | 96,98 | 5 | 6,4 |
| 32710 | 23.05.2024 00:44 | 9868 | 96,77 | 5 | 6,4 |
| 32710 | 24.05.2024 00:44 | 9879 | 96,88 | 5 | 6,4 |
| 32710 | 25.05.2024 00:44 | 9875 | 96,84 | 5 | 6,4 |
| 32710 | 26.05.2024 00:44 | 9892 | 97 | 5 | 6,4 |
| 32710 | 27.05.2024 00:44 | 9888 | 96,97 | 5 | 6,4 |

| | | | | | |
|---|---|---|---|---|---|
| 32710 | 28.05.2024 00:44 | 9881 | 96,9 | 5 | 6,4 |
| 32710 | 29.05.2024 00:44 | 9815 | 96,25 | 5 | 6,4 |
| 32710 | 30.05.2024 00:44 | 9796 | 96,06 | 5 | 6,4 |
| 32710 | 31.05.2024 00:44 | 9842 | 96,51 | 5 | 6,4 |
| 32710 | 01.06.2024 00:44 | 9869 | 96,78 | 5 | 6,4 |
| 32710 | 02.06.2024 00:44 | 9887 | 96,96 | 5 | 6,4 |
| 32710 | 03.06.2024 00:44 | 9803 | 96,13 | 5 | 6,4 |
| 32710 | 04.06.2024 00:44 | 9803 | 96,13 | 5 | 6,4 |
| 32710 | 05.06.2024 00:44 | 9715 | 95,27 | 5 | 6,4 |
| 32710 | 06.06.2024 00:44 | 9808 | 96,18 | 5 | 6,4 |
| 32710 | 07.06.2024 00:44 | 9841 | 96,5 | 5 | 6,4 |
| 32710 | 08.06.2024 00:44 | 9848 | 96,57 | 5 | 6,4 |
| 32710 | 09.06.2024 00:44 | 9711 | 95,23 | 5 | 6,4 |
| 32710 | 10.06.2024 00:44 | 9673 | 94,86 | 5 | 6,4 |
| 32710 | 11.06.2024 00:44 | 9771 | 95,82 | 5 | 6,4 |
| 32710 | 12.06.2024 00:44 | 9833 | 96,43 | 5 | 6,4 |
| 32710 | 13.06.2024 00:44 | 9840 | 96,49 | 5 | 6,4 |
| 32710 | 14.06.2024 00:44 | 9867 | 96,76 | 5 | 6,4 |
| 32710 | 15.06.2024 00:44 | 9882 | 96,91 | 5 | 6,4 |
| 32710 | 16.06.2024 00:44 | 9787 | 95,98 | 5 | 6,4 |
| 32710 | 17.06.2024 00:44 | 9858 | 96,67 | 5 | 6,4 |
| 32710 | 18.06.2024 00:44 | 9837 | 96,47 | 5 | 6,4 |
| 32710 | 19.06.2024 00:44 | 9815 | 96,25 | 5 | 6,4 |
| 32710 | 20.06.2024 00:44 | 9880 | 96,89 | 5 | 6,4 |
| 32710 | 21.06.2024 00:44 | 9887 | 96,96 | 5 | 6,4 |
| 32710 | 22.06.2024 00:44 | 9867 | 96,76 | 5 | 6,4 |
| 32710 | 23.06.2024 00:44 | 9846 | 96,55 | 5 | 6,4 |
| 32710 | 24.06.2024 00:44 | 9880 | 96,89 | 5 | 6,4 |
| 32710 | 25.06.2024 00:44 | 9931 | 97,39 | 5 | 6,4 |
| 32710 | 26.06.2024 00:44 | 9892 | 97 | 5 | 6,4 |
| 32710 | 27.06.2024 00:44 | 9861 | 96,7 | 5 | 6,4 |
| 32710 | 28.06.2024 00:44 | 9798 | 96,08 | 5 | 6,4 |
| 32710 | 29.06.2024 00:44 | 9793 | 96,03 | 5 | 6,4 |
| 32710 | 30.06.2024 00:44 | 9828 | 96,38 | 5 | 6,4 |
| 32710 | 01.07.2024 00:44 | 9775 | 95,86 | 5 | 6,4 |
| 32710 | 02.07.2024 00:44 | 9784 | 95,95 | 5 | 6,4 |
| 32710 | 03.07.2024 00:44 | 9774 | 95,85 | 5 | 6,4 |
| 32710 | 04.07.2024 00:44 | 9719 | 95,31 | 5 | 6,4 |
| 32710 | 05.07.2024 00:44 | 9707 | 95,19 | 5 | 6,4 |
| 32710 | 06.07.2024 00:44 | 9728 | 95,4 | 5 | 6,4 |
| 32710 | 07.07.2024 00:44 | 9732 | 95,44 | 5 | 6,4 |
| 32710 | 08.07.2024 00:44 | 9874 | 96,83 | 5 | 6,4 |
| 32710 | 09.07.2024 00:44 | 9945 | 97,52 | 5 | 6,4 |
| 32710 | 10.07.2024 00:44 | 10012 | 98,18 | 5 | 6,4 |
| 32710 | 11.07.2024 00:44 | 9865 | 96,74 | 5 | 6,4 |
| 32710 | 12.07.2024 00:44 | 9904 | 97,12 | 5 | 6,4 |
| 32710 | 13.07.2024 00:44 | 9915 | 97,23 | 5 | 6,4 |
| 32710 | 14.07.2024 00:44 | 9844 | 96,53 | 5 | 6,4 |

| | | | | | |
|---|---|---|---|---|---|
| 32710 | 15.07.2024 00:44 | 9865 | 96,74 | 5 | 6,4 |
| 32710 | 16.07.2024 00:44 | 9870 | 96,79 | 5 | 6,4 |
| 32710 | 17.07.2024 00:44 | 9861 | 96,7 | 5 | 6,4 |
| 32710 | 18.07.2024 00:44 | 9870 | 96,79 | 5 | 6,4 |
| 32710 | 19.07.2024 00:44 | 9896 | 97,04 | 5 | 6,4 |
| 32710 | 20.07.2024 00:44 | 9897 | 97,05 | 5 | 6,4 |
| 32710 | 21.07.2024 00:44 | 9875 | 96,84 | 5 | 6,4 |
| 32710 | 22.07.2024 00:44 | 9821 | 96,31 | 5 | 6,4 |
| 32710 | 23.07.2024 00:44 | 9847 | 96,56 | 5 | 6,4 |
| 32710 | 24.07.2024 00:44 | 9878 | 96,87 | 5 | 6,4 |
| 32710 | 25.07.2024 00:44 | 9863 | 96,72 | 5 | 6,4 |
| 32710 | 26.07.2024 00:44 | 9824 | 96,34 | 5 | 6,4 |
| 32710 | 27.07.2024 00:44 | 9804 | 96,14 | 5 | 6,4 |
| 32710 | 28.07.2024 00:44 | 9851 | 96,6 | 5 | 6,4 |
| 32710 | 29.07.2024 00:44 | 9942 | 97,5 | 5 | 6,4 |
| 32710 | 30.07.2024 00:44 | 9880 | 96,89 | 5 | 6,4 |
| 32710 | 31.07.2024 00:44 | 9808 | 96,18 | 5 | 6,4 |
| 32710 | 01.08.2024 00:44 | 9839 | 96,48 | 5 | 6,4 |
| 32710 | 02.08.2024 00:44 | 9843 | 96,52 | 5 | 6,4 |
| 32710 | 03.08.2024 00:44 | 9790 | 96 | 5 | 6,4 |
| 32710 | 04.08.2024 00:44 | 9785 | 95,96 | 5 | 6,4 |
| 32710 | 05.08.2024 00:44 | 9824 | 96,34 | 5 | 6,4 |
| 32710 | 06.08.2024 00:44 | 9860 | 96,69 | 5 | 6,4 |
| 32710 | 07.08.2024 00:44 | 9860 | 96,69 | 5 | 6,4 |
| 32710 | 08.08.2024 00:44 | 9809 | 96,19 | 5 | 6,4 |
| 32710 | 09.08.2024 00:44 | 9802 | 96,12 | 5 | 6,4 |
| 32710 | 10.08.2024 00:44 | 9734 | 95,46 | 5 | 6,4 |
| 32710 | 11.08.2024 00:44 | 9812 | 96,22 | 5 | 6,4 |
| 32710 | 12.08.2024 00:44 | 9880 | 96,89 | 5 | 6,4 |
| 32710 | 13.08.2024 00:44 | 9898 | 97,06 | 5 | 6,4 |
| 32710 | 14.08.2024 00:44 | 9870 | 96,79 | 5 | 6,4 |
| 32710 | 15.08.2024 00:44 | 9874 | 96,83 | 5 | 6,4 |
| 32710 | 16.08.2024 00:44 | 9781 | 95,92 | 5 | 6,4 |
| 32710 | 17.08.2024 00:44 | 9834 | 96,44 | 5 | 6,4 |
| 32710 | 18.08.2024 00:44 | 9846 | 96,55 | 5 | 6,4 |
| 32710 | 19.08.2024 00:44 | 9801 | 96,11 | 5 | 6,4 |
| 32710 | 20.08.2024 00:44 | 9882 | 96,91 | 5 | 6,4 |
| 32710 | 21.08.2024 00:44 | 9802 | 96,12 | 5 | 6,4 |
| 32710 | 22.08.2024 00:44 | 9815 | 96,25 | 5 | 6,4 |
| 32710 | 23.08.2024 00:44 | 9717 | 95,29 | 5 | 6,4 |
| 32710 | 24.08.2024 00:44 | 9729 | 95,41 | 5 | 6,4 |
| 32710 | 25.08.2024 00:44 | 9787 | 95,98 | 5 | 6,4 |
| 32710 | 26.08.2024 00:44 | 9888 | 96,97 | 5 | 6,4 |
| 32710 | 27.08.2024 00:44 | 9910 | 97,18 | 5 | 6,4 |
| 32710 | 28.08.2024 00:44 | 9932 | 97,4 | 5 | 6,4 |
| 32710 | 29.08.2024 00:44 | 9950 | 97,57 | 5 | 6,4 |
| 32710 | 30.08.2024 00:44 | 9884 | 96,93 | 5 | 6,4 |
| 32710 | 31.08.2024 00:44 | 9928 | 97,36 | 5 | 6,4 |

| | | | | | |
|---|---|---|---|---|---|
| 32710 | 01.09.2024 00:44 | 10000 | 98,06 | 5 | 6,4 |
| 32710 | 02.09.2024 00:44 | 9953 | 97,6 | 5 | 6,4 |
| 32710 | 03.09.2024 00:44 | 9920 | 97,28 | 5 | 6,4 |
| 32710 | 04.09.2024 00:44 | 9904 | 97,12 | 5 | 6,4 |
| 32710 | 05.09.2024 00:44 | 9974 | 97,81 | 5 | 6,4 |
| 32710 | 06.09.2024 00:44 | 9998 | 98,04 | 5 | 6,4 |
| 32710 | 07.09.2024 00:44 | 9939 | 97,47 | 5 | 6,4 |
| 32710 | 08.09.2024 00:44 | 9877 | 96,86 | 5 | 6,4 |
| 32710 | 09.09.2024 00:44 | 9794 | 96,04 | 5 | 6,4 |
| 32710 | 10.09.2024 00:44 | 9677 | 94,9 | 5 | 6,4 |
| 32710 | 11.09.2024 00:44 | 9673 | 94,86 | 5 | 6,4 |
| 32710 | 12.09.2024 00:44 | 9693 | 95,05 | 5 | 6,4 |
| 32710 | 13.09.2024 00:44 | 9836 | 96,46 | 5 | 6,4 |
| 32710 | 14.09.2024 00:44 | 9959 | 97,66 | 5 | 6,4 |
| 32710 | 15.09.2024 00:44 | 9958 | 97,65 | 5 | 6,4 |
| 32710 | 16.09.2024 00:44 | 9918 | 97,26 | 5 | 6,4 |
| 32710 | 17.09.2024 00:44 | 9980 | 97,87 | 5 | 6,4 |
| 32710 | 18.09.2024 00:44 | 10023 | 98,29 | 5 | 6,4 |
| 32710 | 19.09.2024 00:44 | 10024 | 98,3 | 5 | 6,4 |
| 32710 | 20.09.2024 00:44 | 9998 | 98,04 | 5 | 6,4 |
| 32710 | 21.09.2024 00:44 | 9946 | 97,53 | 5 | 6,4 |
| 32710 | 22.09.2024 00:44 | 9940 | 97,48 | 5 | 6,4 |
| 32710 | 23.09.2024 00:44 | 9823 | 96,33 | 5 | 6,4 |
| 32710 | 24.09.2024 00:44 | 9756 | 95,67 | 5 | 6,4 |
| 32710 | 25.09.2024 00:44 | 9647 | 94,6 | 5 | 6,4 |
| 32710 | 26.09.2024 00:44 | 9692 | 95,04 | 5 | 6,4 |
| 32710 | 27.09.2024 00:44 | 9649 | 94,62 | 5 | 6,4 |
| 32710 | 28.09.2024 00:44 | 9728 | 95,4 | 5 | 6,4 |
| 32710 | 29.09.2024 00:44 | 9892 | 97 | 5 | 6,4 |
| 32710 | 30.09.2024 00:44 | 9965 | 97,72 | 5 | 6,4 |
| 32710 | 01.10.2024 00:44 | 9970 | 97,77 | 5 | 6,4 |
| 32710 | 02.10.2024 00:44 | 9952 | 97,59 | 5 | 6,4 |
| 32710 | 03.10.2024 00:44 | 9951 | 97,58 | 5 | 6,4 |
| 32710 | 04.10.2024 00:44 | 9933 | 97,41 | 5 | 6,4 |
| 32710 | 05.10.2024 00:44 | 9871 | 96,8 | 5 | 6,4 |
| 32710 | 06.10.2024 00:44 | 9818 | 96,28 | 5 | 6,4 |
| 32710 | 07.10.2024 00:44 | 9794 | 96,04 | 5 | 6,4 |
| 32710 | 08.10.2024 00:44 | 9784 | 95,95 | 5 | 6,4 |
| 32710 | 09.10.2024 00:44 | 9742 | 95,53 | 5 | 6,4 |
| 32710 | 10.10.2024 00:44 | 9615 | 94,29 | 5 | 6,4 |
| 32710 | 11.10.2024 00:44 | 9677 | 94,9 | 5 | 6,4 |
| 32710 | 12.10.2024 00:44 | 9834 | 96,44 | 5 | 6,4 |
| 32710 | 13.10.2024 00:44 | 9840 | 96,49 | 5 | 6,4 |
| 32710 | 14.10.2024 00:44 | 9863 | 96,72 | 5 | 6,4 |
| 32710 | 15.10.2024 00:44 | 9943 | 97,5 | 5 | 6,4 |
| 32710 | 16.10.2024 00:44 | 9973 | 97,8 | 5 | 6,4 |
| 32710 | 17.10.2024 00:44 | 9925 | 97,33 | 5 | 6,4 |
| 32710 | 18.10.2024 00:44 | 9863 | 96,72 | 5 | 6,4 |

| | | | | | |
|---|---|---|---|---|---|
| 32710 | 19.10.2024 00:44 | 9918 | 97,26 | 5 | 6,4 |
| 32710 | 20.10.2024 00:44 | 9890 | 96,99 | 5 | 6,4 |
| 32710 | 21.10.2024 00:44 | 9803 | 96,13 | 5 | 6,4 |
| 32710 | 22.10.2024 00:44 | 9871 | 96,8 | 5 | 6,4 |
| 32710 | 23.10.2024 00:44 | 9886 | 96,95 | 5 | 6,4 |
| 32710 | 24.10.2024 00:44 | 9968 | 97,75 | 5 | 6,4 |
| 32710 | 25.10.2024 00:44 | 9970 | 97,77 | 5 | 6,4 |
| 32710 | 26.10.2024 00:44 | 9891 | 96,99 | 5 | 6,4 |
| 32710 | 27.10.2024 00:44 | 9850 | 96,59 | 5 | 6,4 |
| 32710 | 28.10.2024 00:44 | 9852 | 96,61 | 5 | 6,4 |
| 32710 | 29.10.2024 00:44 | 9918 | 97,26 | 5 | 6,4 |
| 32710 | 30.10.2024 00:44 | 9804 | 96,14 | 5 | 6,4 |
| 32710 | 31.10.2024 00:44 | 9865 | 96,74 | 5 | 6,4 |
| 32710 | 01.11.2024 00:44 | 9696 | 95,08 | 5 | 6,4 |
| 32710 | 02.11.2024 00:44 | 9938 | 97,46 | 5 | 6,4 |
| 32710 | 03.11.2024 00:44 | 9945 | 97,52 | 5 | 6,4 |
| 32710 | 04.11.2024 00:44 | 9989 | 97,96 | 5 | 6,4 |
| 32710 | 05.11.2024 00:44 | 10005 | 98,11 | 5 | 6,4 |
| 32710 | 06.11.2024 00:44 | 9992 | 97,99 | 5 | 6,4 |
| 32710 | 07.11.2024 00:44 | 10021 | 98,27 | 5 | 6,4 |

Pizeometer Scheme
509-2
Name
Nannestad NVE
Serial Number
35002
Installation Depth m
15
Installation Date
18.03.2024
Atmospheric Pressure
No
Longitude
11.046869
Latitude
60.156847
Altitude
177.13

| Serial | Date Time | mmH2O | kPa | °C | Volt |
|---|---|---|---|---|---|
| 35002 | 20.03.2024 00:23 | 17358 | 170,22 | 5 | 6,4 |
| 35002 | 21.03.2024 00:23 | 16341 | 160,25 | 5 | 6,4 |
| 35002 | 22.03.2024 00:23 | 15802 | 154,96 | 5 | 6,4 |
| 35002 | 23.03.2024 00:23 | 15336 | 150,39 | 5 | 6,4 |
| 35002 | 24.03.2024 00:23 | 14963 | 146,73 | 5 | 6,4 |
| 35002 | 25.03.2024 00:23 | 14693 | 144,09 | 5 | 6,4 |
| 35002 | 26.03.2024 00:23 | 14672 | 143,88 | 5 | 6,4 |
| 35002 | 27.03.2024 00:23 | 14633 | 143,5 | 5 | 6,4 |
| 35002 | 28.03.2024 00:23 | 14590 | 143,08 | 5 | 6,5 |
| 35002 | 29.03.2024 00:23 | 14458 | 141,78 | 5 | 6,4 |
| 35002 | 30.03.2024 00:23 | 14579 | 142,97 | 5 | 6,5 |
| 35002 | 31.03.2024 00:23 | 14662 | 143,78 | 5 | 6,4 |
| 35002 | 01.04.2024 00:23 | 14635 | 143,52 | 5 | 6,5 |
| 35002 | 02.04.2024 00:23 | 14700 | 144,15 | 5 | 6,4 |
| 35002 | 03.04.2024 00:23 | 14749 | 144,63 | 5 | 6,4 |
| 35002 | 04.04.2024 00:23 | 14817 | 145,3 | 5 | 6,4 |
| 35002 | 05.04.2024 00:23 | 14765 | 144,79 | 5 | 6,5 |
| 35002 | 06.04.2024 00:23 | 14761 | 144,75 | 5 | 6,5 |
| 35002 | 07.04.2024 00:23 | 14769 | 144,83 | 5 | 6,5 |
| 35002 | 08.04.2024 00:23 | 14743 | 144,58 | 5 | 6,5 |
| 35002 | 09.04.2024 00:23 | 14783 | 144,97 | 5 | 6,5 |
| 35002 | 10.04.2024 00:23 | 14737 | 144,52 | 5 | 6,5 |

| | | | | | |
|---|---|---|---|---|---|
| 35002 | 11.04.2024 00:23 | 14852 | 145,64 | 5 | 6,5 |
| 35002 | 12.04.2024 00:23 | 14895 | 146,07 | 5 | 6,5 |
| 35002 | 13.04.2024 00:23 | 14878 | 145,9 | 5 | 6,5 |
| 35002 | 14.04.2024 00:23 | 14759 | 144,73 | 5 | 6,5 |
| 35002 | 15.04.2024 00:23 | 14843 | 145,56 | 5 | 6,5 |
| 35002 | 16.04.2024 00:23 | 14818 | 145,31 | 5 | 6,5 |
| 35002 | 17.04.2024 00:23 | 14871 | 145,83 | 5 | 6,5 |
| 35002 | 18.04.2024 00:23 | 14951 | 146,62 | 5 | 6,5 |
| 35002 | 19.04.2024 00:23 | 14924 | 146,35 | 5 | 6,5 |
| 35002 | 20.04.2024 00:23 | 14933 | 146,44 | 5 | 6,5 |
| 35002 | 21.04.2024 00:23 | 15070 | 147,78 | 5 | 6,5 |
| 35002 | 22.04.2024 00:23 | 15114 | 148,21 | 5 | 6,5 |
| 35002 | 23.04.2024 00:23 | 14986 | 146,96 | 5 | 6,5 |
| 35002 | 24.04.2024 00:23 | 14924 | 146,35 | 5 | 6,5 |
| 35002 | 25.04.2024 00:23 | 14878 | 145,9 | 5 | 6,5 |
| 35002 | 26.04.2024 00:23 | 14882 | 145,94 | 5 | 6,5 |
| 35002 | 27.04.2024 00:23 | 14905 | 146,16 | 5 | 6,5 |
| 35002 | 28.04.2024 00:23 | 14962 | 146,72 | 5 | 6,5 |
| 35002 | 29.04.2024 00:23 | 14926 | 146,37 | 5 | 6,5 |
| 35002 | 30.04.2024 00:23 | 15012 | 147,21 | 5 | 6,5 |
| 35002 | 01.05.2024 00:23 | 15031 | 147,4 | 5 | 6,5 |
| 35002 | 02.05.2024 00:23 | 14997 | 147,07 | 5 | 6,5 |
| 35002 | 03.05.2024 00:23 | 14949 | 146,6 | 5 | 6,5 |
| 35002 | 04.05.2024 00:23 | 14909 | 146,2 | 5 | 6,5 |
| 35002 | 05.05.2024 00:23 | 14846 | 145,59 | 5 | 6,5 |
| 35002 | 06.05.2024 00:23 | 14818 | 145,31 | 5 | 6,5 |
| 35002 | 07.05.2024 00:23 | 14911 | 146,22 | 5 | 6,5 |
| 35002 | 08.05.2024 00:23 | 14933 | 146,44 | 5 | 6,5 |
| 35002 | 09.05.2024 00:23 | 14952 | 146,62 | 5 | 6,5 |
| 35002 | 10.05.2024 00:23 | 14896 | 146,08 | 5 | 6,5 |
| 35002 | 11.05.2024 00:23 | 14926 | 146,37 | 5 | 6,5 |
| 35002 | 12.05.2024 00:23 | 14938 | 146,49 | 5 | 6,5 |
| 35002 | 13.05.2024 00:23 | 14922 | 146,33 | 5 | 6,5 |
| 35002 | 14.05.2024 00:23 | 14885 | 145,97 | 5 | 6,5 |
| 35002 | 15.05.2024 00:23 | 14872 | 145,84 | 5 | 6,5 |
| 35002 | 16.05.2024 00:23 | 14879 | 145,91 | 5 | 6,5 |
| 35002 | 17.05.2024 00:23 | 14887 | 145,99 | 5 | 6,5 |
| 35002 | 18.05.2024 00:23 | 14861 | 145,73 | 5 | 6,5 |
| 35002 | 19.05.2024 00:23 | 14802 | 145,15 | 5 | 6,5 |
| 35002 | 20.05.2024 00:23 | 14818 | 145,31 | 5 | 6,5 |
| 35002 | 21.05.2024 00:23 | 14862 | 145,74 | 5 | 6,5 |
| 35002 | 22.05.2024 00:23 | 14846 | 145,59 | 5 | 6,5 |
| 35002 | 23.05.2024 00:23 | 14814 | 145,27 | 5 | 6,5 |
| 35002 | 24.05.2024 00:23 | 14787 | 145,01 | 5 | 6,5 |
| 35002 | 25.05.2024 00:23 | 14801 | 145,14 | 5 | 6,5 |
| 35002 | 26.05.2024 00:23 | 14793 | 145,07 | 5 | 6,5 |
| 35002 | 27.05.2024 00:23 | 14752 | 144,66 | 5 | 6,5 |
| 35002 | 28.05.2024 00:23 | 14705 | 144,2 | 5 | 6,5 |

| | | | | | |
|---|---|---|---|---|---|
| 35002 | 29.05.2024 00:23 | 14647 | 143,63 | 5 | 6,5 |
| 35002 | 30.05.2024 00:23 | 14635 | 143,52 | 5 | 6,5 |
| 35002 | 31.05.2024 00:23 | 14637 | 143,54 | 5 | 6,5 |
| 35002 | 01.06.2024 00:23 | 14678 | 143,94 | 5 | 6,5 |
| 35002 | 02.06.2024 00:23 | 14654 | 143,7 | 5 | 6,5 |
| 35002 | 03.06.2024 00:23 | 14571 | 142,89 | 5 | 6,5 |
| 35002 | 04.06.2024 00:23 | 14528 | 142,47 | 5 | 6,5 |
| 35002 | 05.06.2024 00:23 | 14465 | 141,85 | 5 | 6,5 |
| 35002 | 06.06.2024 00:23 | 14480 | 142 | 5 | 6,5 |
| 35002 | 07.06.2024 00:23 | 14538 | 142,57 | 5 | 6,5 |
| 35002 | 08.06.2024 00:23 | 14502 | 142,21 | 5 | 6,5 |
| 35002 | 09.06.2024 00:23 | 14374 | 140,96 | 5 | 6,5 |
| 35002 | 10.06.2024 00:23 | 14330 | 140,53 | 5 | 6,5 |
| 35002 | 11.06.2024 00:23 | 14424 | 141,45 | 5 | 6,5 |
| 35002 | 12.06.2024 00:23 | 14470 | 141,9 | 5 | 6,5 |
| 35002 | 13.06.2024 00:23 | 14475 | 141,95 | 5 | 6,5 |
| 35002 | 14.06.2024 00:23 | 14478 | 141,98 | 5 | 6,5 |
| 35002 | 15.06.2024 00:23 | 14492 | 142,11 | 5 | 6,5 |
| 35002 | 16.06.2024 00:23 | 14410 | 141,31 | 5 | 6,5 |
| 35002 | 17.06.2024 00:23 | 14471 | 141,91 | 5 | 6,5 |
| 35002 | 18.06.2024 00:23 | 14453 | 141,73 | 5 | 6,5 |
| 35002 | 19.06.2024 00:23 | 14424 | 141,45 | 5 | 6,5 |
| 35002 | 20.06.2024 00:23 | 14471 | 141,91 | 5 | 6,5 |
| 35002 | 21.06.2024 00:23 | 14479 | 141,99 | 5 | 6,5 |
| 35002 | 22.06.2024 00:23 | 14466 | 141,86 | 5 | 6,5 |
| 35002 | 23.06.2024 00:23 | 14437 | 141,57 | 5 | 6,5 |
| 35002 | 24.06.2024 00:23 | 14467 | 141,87 | 5 | 6,5 |
| 35002 | 25.06.2024 00:23 | 14518 | 142,37 | 5 | 6,5 |
| 35002 | 26.06.2024 00:23 | 14481 | 142,01 | 5 | 6,5 |
| 35002 | 27.06.2024 00:23 | 14452 | 141,72 | 5 | 6,5 |
| 35002 | 28.06.2024 00:23 | 14374 | 140,96 | 5 | 6,5 |
| 35002 | 29.06.2024 00:23 | 14325 | 140,48 | 5 | 6,5 |
| 35002 | 30.06.2024 00:23 | 14374 | 140,96 | 5 | 6,5 |
| 35002 | 01.07.2024 00:23 | 14323 | 140,46 | 5 | 6,5 |
| 35002 | 02.07.2024 00:23 | 14292 | 140,15 | 5 | 6,5 |
| 35002 | 03.07.2024 00:23 | 14284 | 140,07 | 5 | 6,5 |
| 35002 | 04.07.2024 00:23 | 14242 | 139,66 | 5 | 6,5 |
| 35002 | 05.07.2024 00:23 | 14201 | 139,26 | 5 | 6,5 |
| 35002 | 06.07.2024 00:23 | 14218 | 139,43 | 5 | 6,5 |
| 35002 | 07.07.2024 00:23 | 14194 | 139,19 | 5 | 6,5 |
| 35002 | 08.07.2024 00:23 | 14299 | 140,22 | 5 | 6,5 |
| 35002 | 09.07.2024 00:23 | 14378 | 141 | 5 | 6,5 |
| 35002 | 10.07.2024 00:23 | 14450 | 141,7 | 5 | 6,5 |
| 35002 | 11.07.2024 00:23 | 14359 | 140,81 | 5 | 6,5 |
| 35002 | 12.07.2024 00:23 | 14366 | 140,88 | 5 | 6,5 |
| 35002 | 13.07.2024 00:23 | 14398 | 141,19 | 5 | 6,5 |
| 35002 | 14.07.2024 00:23 | 14355 | 140,77 | 5 | 6,5 |
| 35002 | 15.07.2024 00:23 | 14321 | 140,44 | 5 | 6,5 |

| | | | | | |
|---|---|---|---|---|---|
| 35002 | 16.07.2024 00:23 | 14342 | 140,64 | 5 | 6,5 |
| 35002 | 17.07.2024 00:23 | 14351 | 140,73 | 5 | 6,5 |
| 35002 | 18.07.2024 00:23 | 14350 | 140,72 | 5 | 6,5 |
| 35002 | 19.07.2024 00:23 | 14420 | 141,41 | 5 | 6,5 |
| 35002 | 20.07.2024 00:23 | 14420 | 141,41 | 5 | 6,5 |
| 35002 | 21.07.2024 00:23 | 14401 | 141,22 | 5 | 6,5 |
| 35002 | 22.07.2024 00:23 | 14376 | 140,98 | 5 | 6,5 |
| 35002 | 23.07.2024 00:23 | 14394 | 141,15 | 5 | 6,5 |
| 35002 | 24.07.2024 00:23 | 14423 | 141,44 | 5 | 6,5 |
| 35002 | 25.07.2024 00:23 | 14429 | 141,5 | 5 | 6,5 |
| 35002 | 26.07.2024 00:23 | 14390 | 141,11 | 5 | 6,5 |
| 35002 | 27.07.2024 00:23 | 14365 | 140,87 | 5 | 6,5 |
| 35002 | 28.07.2024 00:23 | 14385 | 141,06 | 5 | 6,5 |
| 35002 | 29.07.2024 00:23 | 14470 | 141,9 | 5 | 6,5 |
| 35002 | 30.07.2024 00:23 | 14467 | 141,87 | 5 | 6,5 |
| 35002 | 31.07.2024 00:23 | 14385 | 141,06 | 5 | 6,5 |
| 35002 | 01.08.2024 00:23 | 14426 | 141,47 | 5 | 6,5 |
| 35002 | 02.08.2024 00:23 | 14439 | 141,59 | 5 | 6,5 |
| 35002 | 03.08.2024 00:23 | 14396 | 141,17 | 5 | 6,5 |
| 35002 | 04.08.2024 00:23 | 14383 | 141,05 | 5 | 6,5 |
| 35002 | 05.08.2024 00:23 | 14396 | 141,17 | 5 | 6,5 |
| 35002 | 06.08.2024 00:23 | 14433 | 141,54 | 5 | 6,5 |
| 35002 | 07.08.2024 00:23 | 14414 | 141,35 | 5 | 6,5 |
| 35002 | 08.08.2024 00:23 | 14358 | 140,8 | 5 | 6,5 |
| 35002 | 09.08.2024 00:23 | 14351 | 140,73 | 5 | 6,5 |
| 35002 | 10.08.2024 00:23 | 14254 | 139,78 | 5 | 6,5 |
| 35002 | 11.08.2024 00:23 | 14309 | 140,32 | 5 | 6,5 |
| 35002 | 12.08.2024 00:23 | 14405 | 141,26 | 5 | 6,5 |
| 35002 | 13.08.2024 00:23 | 14405 | 141,26 | 5 | 6,5 |
| 35002 | 14.08.2024 00:23 | 14398 | 141,19 | 5 | 6,5 |
| 35002 | 15.08.2024 00:23 | 14347 | 140,69 | 5 | 6,5 |
| 35002 | 16.08.2024 00:23 | 14266 | 139,9 | 5 | 6,5 |
| 35002 | 17.08.2024 00:23 | 14300 | 140,23 | 5 | 6,5 |
| 35002 | 18.08.2024 00:23 | 14303 | 140,26 | 5 | 6,5 |
| 35002 | 19.08.2024 00:23 | 14283 | 140,06 | 5 | 6,5 |
| 35002 | 20.08.2024 00:23 | 14338 | 140,6 | 5 | 6,5 |
| 35002 | 21.08.2024 00:23 | 14249 | 139,73 | 5 | 6,5 |
| 35002 | 22.08.2024 00:23 | 14219 | 139,44 | 5 | 6,5 |
| 35002 | 23.08.2024 00:23 | 14143 | 138,69 | 5 | 6,5 |
| 35002 | 24.08.2024 00:23 | 14104 | 138,31 | 5 | 6,5 |
| 35002 | 25.08.2024 00:23 | 14168 | 138,94 | 5 | 6,5 |
| 35002 | 26.08.2024 00:23 | 14275 | 139,99 | 5 | 6,5 |
| 35002 | 27.08.2024 00:23 | 14329 | 140,52 | 5 | 6,5 |
| 35002 | 28.08.2024 00:23 | 14377 | 140,99 | 5 | 6,5 |
| 35002 | 29.08.2024 00:23 | 14406 | 141,27 | 5 | 6,5 |
| 35002 | 30.08.2024 00:23 | 14331 | 140,54 | 5 | 6,5 |
| 35002 | 31.08.2024 00:23 | 14400 | 141,21 | 5 | 6,5 |
| 35002 | 01.09.2024 00:23 | 14504 | 142,23 | 5 | 6,5 |

| | | | | | |
|---|---|---|---|---|---|
| 35002 | 02.09.2024 00:23 | 14453 | 141,73 | 5 | 6,5 |
| 35002 | 03.09.2024 00:23 | 14425 | 141,46 | 5 | 6,5 |
| 35002 | 04.09.2024 00:23 | 14423 | 141,44 | 5 | 6,5 |
| 35002 | 05.09.2024 00:23 | 14488 | 142,07 | 5 | 6,5 |
| 35002 | 06.09.2024 00:23 | 14516 | 142,35 | 5 | 6,5 |
| 35002 | 07.09.2024 00:23 | 14469 | 141,89 | 5 | 6,5 |
| 35002 | 08.09.2024 00:23 | 14434 | 141,55 | 5 | 6,5 |
| 35002 | 09.09.2024 00:23 | 14318 | 140,41 | 5 | 6,5 |
| 35002 | 10.09.2024 00:23 | 14180 | 139,05 | 5 | 6,5 |
| 35002 | 11.09.2024 00:23 | 14158 | 138,84 | 5 | 6,5 |
| 35002 | 12.09.2024 00:23 | 14197 | 139,22 | 5 | 6,5 |
| 35002 | 13.09.2024 00:23 | 14357 | 140,79 | 5 | 6,5 |
| 35002 | 14.09.2024 00:23 | 14461 | 141,81 | 5 | 6,5 |
| 35002 | 15.09.2024 00:23 | 14502 | 142,21 | 5 | 6,5 |
| 35002 | 16.09.2024 00:23 | 14487 | 142,07 | 5 | 6,5 |
| 35002 | 17.09.2024 00:23 | 14555 | 142,73 | 5 | 6,5 |
| 35002 | 18.09.2024 00:23 | 14606 | 143,23 | 5 | 6,5 |
| 35002 | 19.09.2024 00:23 | 14631 | 143,48 | 5 | 6,5 |
| 35002 | 20.09.2024 00:23 | 14594 | 143,11 | 5 | 6,5 |
| 35002 | 21.09.2024 00:23 | 14570 | 142,88 | 5 | 6,5 |
| 35002 | 22.09.2024 00:23 | 14539 | 142,57 | 5 | 6,5 |
| 35002 | 23.09.2024 00:23 | 14442 | 141,62 | 5 | 6,5 |
| 35002 | 24.09.2024 00:23 | 14360 | 140,82 | 5 | 6,5 |
| 35002 | 25.09.2024 00:23 | 14260 | 139,84 | 5 | 6,5 |
| 35002 | 26.09.2024 00:23 | 14238 | 139,62 | 5 | 6,5 |
| 35002 | 27.09.2024 00:23 | 14213 | 139,38 | 5 | 6,5 |
| 35002 | 28.09.2024 00:23 | 14249 | 139,73 | 5 | 6,5 |
| 35002 | 29.09.2024 00:23 | 14412 | 141,33 | 5 | 6,5 |
| 35002 | 30.09.2024 00:23 | 14534 | 142,53 | 5 | 6,5 |
| 35002 | 01.10.2024 00:23 | 14555 | 142,73 | 5 | 6,5 |
| 35002 | 02.10.2024 00:23 | 14529 | 142,48 | 5 | 6,5 |
| 35002 | 03.10.2024 00:23 | 14526 | 142,45 | 5 | 6,5 |
| 35002 | 04.10.2024 00:23 | 14530 | 142,49 | 5 | 6,5 |
| 35002 | 05.10.2024 00:23 | 14506 | 142,25 | 5 | 6,5 |
| 35002 | 06.10.2024 00:23 | 14434 | 141,55 | 5 | 6,5 |
| 35002 | 07.10.2024 00:23 | 14412 | 141,33 | 5 | 6,5 |
| 35002 | 08.10.2024 00:23 | 14379 | 141,01 | 5 | 6,5 |
| 35002 | 09.10.2024 00:23 | 14326 | 140,49 | 5 | 6,5 |
| 35002 | 10.10.2024 00:23 | 14201 | 139,26 | 5 | 6,5 |
| 35002 | 11.10.2024 00:23 | 14226 | 139,51 | 5 | 6,5 |
| 35002 | 12.10.2024 00:23 | 14342 | 140,64 | 5 | 6,5 |
| 35002 | 13.10.2024 00:23 | 14372 | 140,94 | 5 | 6,5 |
| 35002 | 14.10.2024 00:23 | 14377 | 140,99 | 5 | 6,5 |
| 35002 | 15.10.2024 00:23 | 14467 | 141,87 | 5 | 6,5 |
| 35002 | 16.10.2024 00:23 | 14551 | 142,69 | 5 | 6,5 |
| 35002 | 17.10.2024 00:23 | 14526 | 142,45 | 5 | 6,5 |
| 35002 | 18.10.2024 00:23 | 14480 | 142 | 5 | 6,5 |
| 35002 | 19.10.2024 00:23 | 14499 | 142,18 | 5 | 6,5 |

| | | | | | |
|---|---|---|---|---|---|
| 35002 | 20.10.2024 00:23 | 14485 | 142,05 | 5 | 6,5 |
| 35002 | 21.10.2024 00:23 | 14390 | 141,11 | 5 | 6,5 |
| 35002 | 22.10.2024 00:23 | 14478 | 141,98 | 5 | 6,5 |
| 35002 | 23.10.2024 00:23 | 14493 | 142,12 | 5 | 6,5 |
| 35002 | 24.10.2024 00:23 | 14597 | 143,14 | 5 | 6,5 |
| 35002 | 25.10.2024 00:23 | 14602 | 143,19 | 5 | 6,5 |
| 35002 | 26.10.2024 00:23 | 14574 | 142,92 | 5 | 6,5 |
| 35002 | 27.10.2024 00:23 | 14541 | 142,59 | 5 | 6,5 |
| 35002 | 28.10.2024 00:23 | 14513 | 142,32 | 5 | 6,5 |
| 35002 | 29.10.2024 00:23 | 14609 | 143,26 | 5 | 6,5 |
| 35002 | 30.10.2024 00:23 | 14521 | 142,4 | 5 | 6,5 |
| 35002 | 31.10.2024 00:23 | 14592 | 143,09 | 5 | 6,5 |
| 35002 | 01.11.2024 00:23 | 14412 | 141,33 | 5 | 6,5 |
| 35002 | 02.11.2024 00:23 | 14642 | 143,59 | 5 | 6,5 |
| 35002 | 03.11.2024 00:23 | 14690 | 144,06 | 5 | 6,5 |
| 35002 | 04.11.2024 00:23 | 14718 | 144,33 | 5 | 6,5 |
| 35002 | 05.11.2024 00:23 | 14727 | 144,42 | 5 | 6,5 |
| 35002 | 06.11.2024 00:23 | 14731 | 144,46 | 5 | 6,5 |
| 35002 | 07.11.2024 00:23 | 14763 | 144,77 | 5 | 6,5 |

Pizeometer Scheme
511-3
Name
Nannestad NVE
Serial Number
35198
Installation Depth m
10
Installation Date
12.03.2024
Atmospheric Pressure
No
Longitude
11.019027
Latitude
60.169021
Altitude
163.75

| Serial | Date Time | mmH2O | kPa | °C | Volt |
|---|---|---|---|---|---|
| 35198 | 12.03.2024 17:14 | 29455 | 288,85 | 7 | 6,5 |
| 35198 | 12.03.2024 18:14 | 24436 | 239,63 | 7 | 6,5 |
| 35198 | 12.03.2024 19:14 | 22202 | 217,72 | 7 | 6,6 |
| 35198 | 12.03.2024 20:14 | 20885 | 204,81 | 7 | 6,6 |
| 35198 | 12.03.2024 21:14 | 20018 | 196,3 | 7 | 6,6 |
| 35198 | 12.03.2024 22:14 | 19432 | 190,56 | 7 | 6,6 |
| 35198 | 12.03.2024 23:14 | 18984 | 186,16 | 7 | 6,6 |
| 35198 | 13.03.2024 00:14 | 18614 | 182,54 | 7 | 6,6 |
| 35198 | 13.03.2024 01:14 | 18292 | 179,38 | 7 | 6,6 |
| 35198 | 13.03.2024 02:14 | 18026 | 176,77 | 7 | 6,6 |
| 35198 | 13.03.2024 03:14 | 17777 | 174,33 | 7 | 6,6 |
| 35198 | 13.03.2024 04:14 | 17568 | 172,28 | 7 | 6,6 |
| 35198 | 13.03.2024 05:14 | 17390 | 170,53 | 7 | 6,6 |
| 35198 | 13.03.2024 06:14 | 17224 | 168,91 | 7 | 6,6 |
| 35198 | 13.03.2024 07:14 | 17084 | 167,53 | 7 | 6,6 |
| 35198 | 13.03.2024 08:14 | 16973 | 166,44 | 7 | 6,6 |
| 35198 | 13.03.2024 09:14 | 16856 | 165,3 | 7 | 6,6 |
| 35198 | 13.03.2024 10:14 | 16773 | 164,48 | 7 | 6,6 |
| 35198 | 13.03.2024 11:14 | 16677 | 163,54 | 7 | 6,6 |
| 35198 | 13.03.2024 12:14 | 16615 | 162,93 | 7 | 6,6 |
| 35198 | 13.03.2024 13:14 | 16523 | 162,03 | 7 | 6,6 |
| 35198 | 13.03.2024 14:14 | 16459 | 161,4 | 7 | 6,6 |

| | | | | | |
|---|---|---|---|---|---|
| 35198 | 13.03.2024 15:14 | 16387 | 160,7 | 7 | 6,6 |
| 35198 | 13.03.2024 16:14 | 16317 | 160,01 | 7 | 6,6 |
| 35198 | 13.03.2024 17:14 | 16261 | 159,46 | 7 | 6,6 |
| 35198 | 13.03.2024 18:14 | 16203 | 158,89 | 7 | 6,6 |
| 35198 | 13.03.2024 19:14 | 16151 | 158,38 | 7 | 6,6 |
| 35198 | 13.03.2024 20:14 | 16103 | 157,91 | 7 | 6,6 |
| 35198 | 13.03.2024 21:14 | 16069 | 157,58 | 7 | 6,6 |
| 35198 | 13.03.2024 22:14 | 16010 | 157 | 7 | 6,6 |
| 35198 | 13.03.2024 23:14 | 15965 | 156,56 | 7 | 6,6 |
| 35198 | 14.03.2024 00:14 | 15924 | 156,16 | 7 | 6,6 |
| 35198 | 14.03.2024 01:14 | 15860 | 155,53 | 7 | 6,6 |
| 35198 | 14.03.2024 02:14 | 15810 | 155,04 | 7 | 6,6 |
| 35198 | 14.03.2024 03:14 | 15781 | 154,75 | 7 | 6,6 |
| 35198 | 14.03.2024 04:14 | 15757 | 154,52 | 7 | 6,6 |
| 35198 | 14.03.2024 05:14 | 15734 | 154,29 | 7 | 6,6 |
| 35198 | 14.03.2024 06:14 | 15715 | 154,11 | 7 | 6,6 |
| 35198 | 14.03.2024 07:14 | 15702 | 153,98 | 7 | 6,6 |
| 35198 | 14.03.2024 08:14 | 15679 | 153,75 | 7 | 6,6 |
| 35198 | 14.03.2024 09:14 | 15662 | 153,59 | 7 | 6,6 |
| 35198 | 14.03.2024 10:14 | 15649 | 153,46 | 7 | 6,6 |
| 35198 | 14.03.2024 11:14 | 15630 | 153,27 | 7 | 6,6 |
| 35198 | 14.03.2024 12:14 | 15616 | 153,14 | 7 | 6,6 |
| 35198 | 14.03.2024 13:14 | 15595 | 152,93 | 7 | 6,6 |
| 35198 | 14.03.2024 14:14 | 15573 | 152,71 | 7 | 6,6 |
| 35198 | 14.03.2024 15:14 | 15554 | 152,53 | 7 | 6,6 |
| 35198 | 14.03.2024 16:14 | 15542 | 152,41 | 7 | 6,6 |
| 35198 | 14.03.2024 17:14 | 15540 | 152,39 | 7 | 6,6 |
| 35198 | 14.03.2024 18:14 | 15527 | 152,26 | 7 | 6,6 |
| 35198 | 14.03.2024 19:14 | 15514 | 152,14 | 7 | 6,6 |
| 35198 | 14.03.2024 20:14 | 15499 | 151,99 | 7 | 6,6 |
| 35198 | 14.03.2024 21:14 | 15494 | 151,94 | 7 | 6,6 |
| 35198 | 14.03.2024 22:14 | 15481 | 151,81 | 7 | 6,6 |
| 35198 | 14.03.2024 23:14 | 15471 | 151,71 | 7 | 6,6 |
| 35198 | 15.03.2024 00:14 | 15472 | 151,72 | 7 | 6,6 |
| 35198 | 15.03.2024 01:14 | 15465 | 151,66 | 7 | 6,6 |
| 35198 | 15.03.2024 02:14 | 15452 | 151,53 | 7 | 6,6 |
| 35198 | 15.03.2024 03:14 | 15446 | 151,47 | 7 | 6,6 |
| 35198 | 15.03.2024 04:14 | 15440 | 151,41 | 7 | 6,6 |
| 35198 | 15.03.2024 05:14 | 15431 | 151,32 | 7 | 6,6 |
| 35198 | 15.03.2024 06:14 | 15423 | 151,24 | 7 | 6,6 |
| 35198 | 15.03.2024 07:14 | 15416 | 151,18 | 7 | 6,6 |
| 35198 | 15.03.2024 08:14 | 15392 | 150,94 | 7 | 6,6 |
| 35198 | 15.03.2024 09:14 | 15387 | 150,89 | 7 | 6,6 |
| 35198 | 15.03.2024 10:14 | 15383 | 150,85 | 7 | 6,6 |
| 35198 | 15.03.2024 11:14 | 15363 | 150,66 | 7 | 6,6 |
| 35198 | 15.03.2024 12:14 | 15350 | 150,53 | 7 | 6,6 |
| 35198 | 15.03.2024 13:14 | 15342 | 150,45 | 7 | 6,6 |
| 35198 | 15.03.2024 14:14 | 15341 | 150,44 | 7 | 6,6 |

| | | | | | |
|---|---|---|---|---|---|
| 35198 | 15.03.2024 15:14 | 15339 | 150,42 | 7 | 6,6 |
| 35198 | 15.03.2024 16:14 | 15333 | 150,36 | 7 | 6,6 |
| 35198 | 15.03.2024 17:14 | 15327 | 150,3 | 7 | 6,6 |
| 35198 | 15.03.2024 18:14 | 15327 | 150,3 | 7 | 6,6 |
| 35198 | 15.03.2024 19:14 | 15323 | 150,26 | 7 | 6,6 |
| 35198 | 15.03.2024 20:14 | 15316 | 150,19 | 7 | 6,6 |
| 35198 | 15.03.2024 21:14 | 15314 | 150,17 | 7 | 6,6 |
| 35198 | 15.03.2024 22:14 | 15313 | 150,17 | 7 | 6,6 |
| 35198 | 15.03.2024 23:14 | 15303 | 150,07 | 7 | 6,6 |
| 35198 | 16.03.2024 00:14 | 15304 | 150,08 | 7 | 6,6 |
| 35198 | 16.03.2024 01:14 | 15295 | 149,99 | 7 | 6,6 |
| 35198 | 16.03.2024 02:14 | 15299 | 150,03 | 7 | 6,6 |
| 35198 | 16.03.2024 03:14 | 15294 | 149,98 | 7 | 6,6 |
| 35198 | 16.03.2024 04:14 | 15281 | 149,85 | 7 | 6,6 |
| 35198 | 16.03.2024 05:14 | 15287 | 149,91 | 7 | 6,6 |
| 35198 | 16.03.2024 06:14 | 15294 | 149,98 | 7 | 6,6 |
| 35198 | 16.03.2024 07:14 | 15295 | 149,99 | 7 | 6,6 |
| 35198 | 16.03.2024 08:14 | 15298 | 150,02 | 7 | 6,6 |
| 35198 | 16.03.2024 09:14 | 15319 | 150,22 | 7 | 6,6 |
| 35198 | 16.03.2024 10:14 | 15329 | 150,32 | 7 | 6,6 |
| 35198 | 16.03.2024 11:14 | 15333 | 150,36 | 7 | 6,6 |
| 35198 | 16.03.2024 12:14 | 15347 | 150,5 | 7 | 6,6 |
| 35198 | 16.03.2024 13:14 | 15357 | 150,6 | 7 | 6,6 |
| 35198 | 16.03.2024 14:14 | 15365 | 150,68 | 7 | 6,6 |
| 35198 | 16.03.2024 15:14 | 15377 | 150,79 | 7 | 6,6 |
| 35198 | 16.03.2024 16:14 | 15375 | 150,77 | 7 | 6,6 |
| 35198 | 16.03.2024 17:14 | 15387 | 150,89 | 7 | 6,6 |
| 35198 | 16.03.2024 18:14 | 15398 | 151 | 7 | 6,6 |
| 35198 | 16.03.2024 19:14 | 15405 | 151,07 | 7 | 6,6 |
| 35198 | 16.03.2024 20:14 | 15410 | 151,12 | 7 | 6,6 |
| 35198 | 16.03.2024 21:14 | 15414 | 151,16 | 7 | 6,6 |
| 35198 | 16.03.2024 22:14 | 15420 | 151,21 | 7 | 6,6 |
| 35198 | 16.03.2024 23:14 | 15424 | 151,25 | 7 | 6,6 |
| 35198 | 17.03.2024 00:14 | 15437 | 151,38 | 7 | 6,6 |
| 35198 | 17.03.2024 01:14 | 15442 | 151,43 | 7 | 6,6 |
| 35198 | 17.03.2024 02:14 | 15453 | 151,54 | 7 | 6,6 |
| 35198 | 17.03.2024 03:14 | 15446 | 151,47 | 7 | 6,6 |
| 35198 | 17.03.2024 04:14 | 15453 | 151,54 | 7 | 6,6 |
| 35198 | 17.03.2024 05:14 | 15459 | 151,6 | 7 | 6,6 |
| 35198 | 17.03.2024 06:14 | 15462 | 151,63 | 7 | 6,6 |
| 35198 | 17.03.2024 07:14 | 15464 | 151,65 | 7 | 6,6 |
| 35198 | 17.03.2024 08:14 | 15468 | 151,69 | 7 | 6,6 |
| 35198 | 17.03.2024 09:14 | 15478 | 151,78 | 7 | 6,6 |
| 35198 | 17.03.2024 10:14 | 15475 | 151,75 | 7 | 6,6 |
| 35198 | 17.03.2024 11:14 | 15479 | 151,79 | 7 | 6,6 |
| 35198 | 17.03.2024 12:14 | 15480 | 151,8 | 7 | 6,6 |
| 35198 | 17.03.2024 13:14 | 15485 | 151,85 | 7 | 6,6 |
| 35198 | 17.03.2024 14:14 | 15480 | 151,8 | 7 | 6,6 |

| | | | | | |
|---|---|---|---|---|---|
| 35198 | 17.03.2024 15:14 | 15476 | 151,76 | 7 | 6,6 |
| 35198 | 17.03.2024 16:14 | 15478 | 151,78 | 7 | 6,6 |
| 35198 | 17.03.2024 17:14 | 15480 | 151,8 | 7 | 6,6 |
| 35198 | 17.03.2024 18:14 | 15477 | 151,77 | 7 | 6,6 |
| 35198 | 17.03.2024 19:14 | 15482 | 151,82 | 7 | 6,6 |
| 35198 | 17.03.2024 20:14 | 15482 | 151,82 | 7 | 6,6 |
| 35198 | 17.03.2024 21:14 | 15480 | 151,8 | 7 | 6,6 |
| 35198 | 17.03.2024 22:14 | 15476 | 151,76 | 7 | 6,6 |
| 35198 | 17.03.2024 23:14 | 15478 | 151,78 | 7 | 6,6 |
| 35198 | 18.03.2024 00:14 | 15471 | 151,71 | 7 | 6,6 |
| 35198 | 18.03.2024 01:14 | 15475 | 151,75 | 7 | 6,6 |
| 35198 | 18.03.2024 02:14 | 15472 | 151,72 | 7 | 6,6 |
| 35198 | 18.03.2024 03:14 | 15471 | 151,71 | 7 | 6,6 |
| 35198 | 18.03.2024 04:14 | 15471 | 151,71 | 7 | 6,6 |
| 35198 | 18.03.2024 05:14 | 15477 | 151,77 | 7 | 6,6 |
| 35198 | 18.03.2024 06:14 | 15475 | 151,75 | 7 | 6,6 |
| 35198 | 18.03.2024 07:14 | 15475 | 151,75 | 7 | 6,6 |
| 35198 | 18.03.2024 08:14 | 15469 | 151,69 | 7 | 6,6 |
| 35198 | 18.03.2024 09:14 | 15465 | 151,66 | 7 | 6,6 |
| 35198 | 18.03.2024 10:14 | 15464 | 151,65 | 7 | 6,6 |
| 35198 | 18.03.2024 11:14 | 15469 | 151,69 | 7 | 6,6 |
| 35198 | 18.03.2024 12:14 | 15465 | 151,66 | 7 | 6,6 |
| 35198 | 18.03.2024 13:14 | 15465 | 151,66 | 7 | 6,6 |
| 35198 | 18.03.2024 14:14 | 15465 | 151,66 | 7 | 6,6 |
| 35198 | 18.03.2024 15:14 | 15460 | 151,61 | 7 | 6,6 |
| 35198 | 18.03.2024 16:14 | 15448 | 151,49 | 7 | 6,6 |
| 35198 | 18.03.2024 17:14 | 15455 | 151,56 | 7 | 6,6 |
| 35198 | 18.03.2024 18:14 | 15456 | 151,57 | 7 | 6,6 |
| 35198 | 18.03.2024 19:14 | 15458 | 151,59 | 7 | 6,6 |
| 35198 | 18.03.2024 20:14 | 15453 | 151,54 | 7 | 6,6 |
| 35198 | 18.03.2024 21:14 | 15457 | 151,58 | 7 | 6,6 |
| 35198 | 18.03.2024 22:14 | 15456 | 151,57 | 7 | 6,6 |
| 35198 | 18.03.2024 23:14 | 15455 | 151,56 | 7 | 6,6 |
| 35198 | 19.03.2024 00:14 | 15453 | 151,54 | 7 | 6,6 |
| 35198 | 19.03.2024 01:14 | 15452 | 151,53 | 7 | 6,6 |
| 35198 | 19.03.2024 02:14 | 15449 | 151,5 | 7 | 6,6 |
| 35198 | 19.03.2024 03:14 | 15449 | 151,5 | 7 | 6,6 |
| 35198 | 19.03.2024 04:14 | 15444 | 151,45 | 7 | 6,6 |
| 35198 | 19.03.2024 05:14 | 15444 | 151,45 | 7 | 6,6 |
| 35198 | 19.03.2024 06:14 | 15447 | 151,48 | 7 | 6,6 |
| 35198 | 19.03.2024 07:14 | 15447 | 151,48 | 7 | 6,6 |
| 35198 | 19.03.2024 08:14 | 15443 | 151,44 | 7 | 6,6 |
| 35198 | 19.03.2024 09:14 | 15453 | 151,54 | 7 | 6,6 |
| 35198 | 19.03.2024 10:14 | 15438 | 151,39 | 7 | 6,6 |
| 35198 | 19.03.2024 11:14 | 15435 | 151,36 | 7 | 6,6 |
| 35198 | 19.03.2024 12:14 | 15435 | 151,36 | 7 | 6,6 |
| 35198 | 19.03.2024 13:14 | 15435 | 151,36 | 7 | 6,6 |
| 35198 | 19.03.2024 14:14 | 15430 | 151,31 | 7 | 6,6 |

| | | | | | |
|---|---|---|---|---|---|
| 35198 | 19.03.2024 15:14 | 15421 | 151,22 | 7 | 6,6 |
| 35198 | 19.03.2024 16:14 | 15425 | 151,26 | 7 | 6,6 |
| 35198 | 19.03.2024 17:14 | 15421 | 151,22 | 7 | 6,6 |
| 35198 | 19.03.2024 18:14 | 15417 | 151,18 | 7 | 6,6 |
| 35198 | 19.03.2024 19:14 | 15415 | 151,17 | 7 | 6,6 |
| 35198 | 19.03.2024 20:14 | 15426 | 151,27 | 7 | 6,6 |
| 35198 | 19.03.2024 21:14 | 15414 | 151,16 | 7 | 6,6 |
| 35198 | 19.03.2024 22:14 | 15408 | 151,1 | 7 | 6,6 |
| 35198 | 19.03.2024 23:14 | 15404 | 151,06 | 7 | 6,6 |
| 35198 | 20.03.2024 00:14 | 15403 | 151,05 | 7 | 6,6 |
| 35198 | 20.03.2024 01:14 | 15394 | 150,96 | 7 | 6,6 |
| 35198 | 20.03.2024 02:14 | 15396 | 150,98 | 7 | 6,6 |
| 35198 | 20.03.2024 03:14 | 15396 | 150,98 | 7 | 6,6 |
| 35198 | 20.03.2024 04:14 | 15397 | 150,99 | 7 | 6,6 |
| 35198 | 20.03.2024 05:14 | 15396 | 150,98 | 7 | 6,6 |
| 35198 | 20.03.2024 06:14 | 15401 | 151,03 | 7 | 6,6 |
| 35198 | 20.03.2024 07:14 | 15401 | 151,03 | 7 | 6,6 |
| 35198 | 20.03.2024 08:14 | 15394 | 150,96 | 7 | 6,6 |
| 35198 | 20.03.2024 09:14 | 15403 | 151,05 | 7 | 6,6 |
| 35198 | 20.03.2024 10:14 | 15403 | 151,05 | 7 | 6,6 |
| 35198 | 20.03.2024 11:14 | 15404 | 151,06 | 7 | 6,6 |
| 35198 | 20.03.2024 12:14 | 15412 | 151,14 | 7 | 6,6 |
| 35198 | 20.03.2024 13:14 | 15407 | 151,09 | 7 | 6,6 |
| 35198 | 20.03.2024 14:14 | 15407 | 151,09 | 7 | 6,6 |
| 35198 | 20.03.2024 15:14 | 15406 | 151,08 | 7 | 6,6 |
| 35198 | 20.03.2024 16:14 | 15409 | 151,11 | 7 | 6,6 |
| 35198 | 20.03.2024 17:14 | 15407 | 151,09 | 7 | 6,6 |
| 35198 | 20.03.2024 18:14 | 15421 | 151,22 | 7 | 6,6 |
| 35198 | 20.03.2024 19:14 | 15412 | 151,14 | 7 | 6,6 |
| 35198 | 20.03.2024 20:14 | 15416 | 151,18 | 7 | 6,6 |
| 35198 | 20.03.2024 21:14 | 15417 | 151,18 | 7 | 6,6 |
| 35198 | 20.03.2024 22:14 | 15418 | 151,19 | 7 | 6,6 |
| 35198 | 20.03.2024 23:14 | 15420 | 151,21 | 7 | 6,6 |
| 35198 | 21.03.2024 00:14 | 15418 | 151,19 | 7 | 6,6 |
| 35198 | 21.03.2024 01:14 | 15416 | 151,18 | 7 | 6,6 |
| 35198 | 21.03.2024 02:14 | 15420 | 151,21 | 7 | 6,6 |
| 35198 | 21.03.2024 03:14 | 15420 | 151,21 | 7 | 6,6 |
| 35198 | 21.03.2024 04:14 | 15424 | 151,25 | 7 | 6,6 |
| 35198 | 21.03.2024 05:14 | 15415 | 151,17 | 7 | 6,6 |
| 35198 | 21.03.2024 06:14 | 15419 | 151,2 | 7 | 6,6 |
| 35198 | 21.03.2024 07:14 | 15429 | 151,3 | 7 | 6,6 |
| 35198 | 21.03.2024 08:14 | 15423 | 151,24 | 7 | 6,6 |
| 35198 | 21.03.2024 09:14 | 15418 | 151,19 | 7 | 6,6 |
| 35198 | 21.03.2024 10:14 | 15419 | 151,2 | 7 | 6,6 |
| 35198 | 21.03.2024 11:14 | 15416 | 151,18 | 7 | 6,6 |
| 35198 | 21.03.2024 12:14 | 15409 | 151,11 | 7 | 6,6 |
| 35198 | 21.03.2024 13:14 | 15401 | 151,03 | 7 | 6,6 |
| 35198 | 21.03.2024 14:14 | 15397 | 150,99 | 7 | 6,6 |

| | | | | | |
|---|---|---|---|---|---|
| 35198 | 21.03.2024 15:14 | 15393 | 150,95 | 7 | 6,6 |
| 35198 | 21.03.2024 16:14 | 15377 | 150,79 | 7 | 6,6 |
| 35198 | 21.03.2024 17:14 | 15363 | 150,66 | 7 | 6,6 |
| 35198 | 21.03.2024 18:14 | 15353 | 150,56 | 7 | 6,6 |
| 35198 | 21.03.2024 19:14 | 15353 | 150,56 | 7 | 6,6 |
| 35198 | 21.03.2024 20:14 | 15335 | 150,38 | 7 | 6,6 |
| 35198 | 21.03.2024 21:14 | 15320 | 150,23 | 7 | 6,6 |
| 35198 | 21.03.2024 22:14 | 15313 | 150,17 | 7 | 6,6 |
| 35198 | 21.03.2024 23:14 | 15297 | 150,01 | 7 | 6,6 |
| 35198 | 22.03.2024 00:14 | 15286 | 149,9 | 7 | 6,6 |
| 35198 | 22.03.2024 01:14 | 15267 | 149,71 | 7 | 6,6 |
| 35198 | 22.03.2024 02:14 | 15253 | 149,58 | 7 | 6,6 |
| 35198 | 22.03.2024 03:14 | 15238 | 149,43 | 7 | 6,6 |
| 35198 | 22.03.2024 04:14 | 15238 | 149,43 | 7 | 6,6 |
| 35198 | 22.03.2024 05:14 | 15222 | 149,27 | 7 | 6,6 |
| 35198 | 22.03.2024 06:14 | 15222 | 149,27 | 7 | 6,6 |
| 35198 | 22.03.2024 07:14 | 15213 | 149,18 | 7 | 6,6 |
| 35198 | 22.03.2024 08:14 | 15209 | 149,15 | 7 | 6,6 |
| 35198 | 22.03.2024 09:14 | 15198 | 149,04 | 7 | 6,6 |
| 35198 | 22.03.2024 10:14 | 15196 | 149,02 | 7 | 6,6 |
| 35198 | 22.03.2024 11:14 | 15181 | 148,87 | 7 | 6,6 |
| 35198 | 22.03.2024 12:14 | 15174 | 148,8 | 7 | 6,6 |
| 35198 | 22.03.2024 13:14 | 15165 | 148,71 | 7 | 6,6 |
| 35198 | 22.03.2024 14:14 | 15161 | 148,67 | 7 | 6,6 |
| 35198 | 22.03.2024 15:14 | 15154 | 148,61 | 7 | 6,6 |
| 35198 | 22.03.2024 16:14 | 15147 | 148,54 | 7 | 6,6 |
| 35198 | 22.03.2024 17:14 | 15149 | 148,56 | 7 | 6,6 |
| 35198 | 22.03.2024 18:14 | 15149 | 148,56 | 7 | 6,6 |
| 35198 | 22.03.2024 19:14 | 15153 | 148,6 | 7 | 6,6 |
| 35198 | 22.03.2024 20:14 | 15142 | 148,49 | 7 | 6,6 |
| 35198 | 22.03.2024 21:14 | 15141 | 148,48 | 7 | 6,6 |
| 35198 | 22.03.2024 22:14 | 15139 | 148,46 | 7 | 6,6 |
| 35198 | 22.03.2024 23:14 | 15138 | 148,45 | 7 | 6,6 |
| 35198 | 23.03.2024 00:14 | 15136 | 148,43 | 7 | 6,6 |
| 35198 | 23.03.2024 01:14 | 15140 | 148,47 | 7 | 6,6 |
| 35198 | 23.03.2024 02:14 | 15125 | 148,32 | 7 | 6,6 |
| 35198 | 23.03.2024 03:14 | 15126 | 148,33 | 7 | 6,6 |
| 35198 | 23.03.2024 04:14 | 15119 | 148,26 | 7 | 6,6 |
| 35198 | 23.03.2024 05:14 | 15115 | 148,22 | 7 | 6,6 |
| 35198 | 23.03.2024 06:14 | 15107 | 148,14 | 7 | 6,6 |
| 35198 | 23.03.2024 07:14 | 15113 | 148,2 | 7 | 6,6 |
| 35198 | 23.03.2024 08:14 | 15111 | 148,18 | 7 | 6,6 |
| 35198 | 23.03.2024 09:14 | 15110 | 148,17 | 7 | 6,6 |
| 35198 | 23.03.2024 10:14 | 15105 | 148,13 | 7 | 6,6 |
| 35198 | 23.03.2024 11:14 | 15098 | 148,06 | 7 | 6,6 |
| 35198 | 23.03.2024 12:14 | 15100 | 148,08 | 7 | 6,6 |
| 35198 | 23.03.2024 13:14 | 15099 | 148,07 | 7 | 6,6 |
| 35198 | 23.03.2024 14:14 | 15101 | 148,09 | 7 | 6,6 |

| | | | | | |
|---|---|---|---|---|---|
| 35198 | 23.03.2024 15:14 | 15096 | 148,04 | 7 | 6,6 |
| 35198 | 23.03.2024 16:14 | 15097 | 148,05 | 7 | 6,6 |
| 35198 | 23.03.2024 17:14 | 15093 | 148,01 | 7 | 6,6 |
| 35198 | 23.03.2024 18:14 | 15100 | 148,08 | 7 | 6,6 |
| 35198 | 23.03.2024 19:14 | 15103 | 148,11 | 7 | 6,6 |
| 35198 | 23.03.2024 20:14 | 15105 | 148,13 | 7 | 6,6 |
| 35198 | 23.03.2024 21:14 | 15111 | 148,18 | 7 | 6,6 |
| 35198 | 23.03.2024 22:14 | 15115 | 148,22 | 7 | 6,6 |
| 35198 | 23.03.2024 23:14 | 15116 | 148,23 | 7 | 6,6 |
| 35198 | 24.03.2024 00:14 | 15121 | 148,28 | 7 | 6,6 |
| 35198 | 24.03.2024 01:14 | 15120 | 148,27 | 7 | 6,6 |
| 35198 | 24.03.2024 02:14 | 15113 | 148,2 | 7 | 6,6 |
| 35198 | 24.03.2024 03:14 | 15120 | 148,27 | 7 | 6,6 |
| 35198 | 24.03.2024 04:14 | 15122 | 148,29 | 7 | 6,6 |
| 35198 | 24.03.2024 05:14 | 15124 | 148,31 | 7 | 6,6 |
| 35198 | 24.03.2024 06:14 | 15128 | 148,35 | 7 | 6,6 |
| 35198 | 24.03.2024 07:14 | 15127 | 148,34 | 7 | 6,6 |
| 35198 | 24.03.2024 08:14 | 15134 | 148,41 | 7 | 6,6 |
| 35198 | 24.03.2024 09:14 | 15138 | 148,45 | 7 | 6,6 |
| 35198 | 24.03.2024 10:14 | 15151 | 148,58 | 7 | 6,6 |
| 35198 | 24.03.2024 11:14 | 15153 | 148,6 | 7 | 6,6 |
| 35198 | 24.03.2024 12:14 | 15162 | 148,68 | 7 | 6,6 |
| 35198 | 24.03.2024 13:14 | 15164 | 148,7 | 7 | 6,6 |
| 35198 | 24.03.2024 14:14 | 15163 | 148,69 | 7 | 6,6 |
| 35198 | 24.03.2024 15:14 | 15167 | 148,73 | 7 | 6,6 |
| 35198 | 24.03.2024 16:14 | 15168 | 148,74 | 7 | 6,6 |
| 35198 | 24.03.2024 17:14 | 15176 | 148,82 | 7 | 6,6 |
| 35198 | 24.03.2024 18:14 | 15180 | 148,86 | 7 | 6,6 |
| 35198 | 24.03.2024 19:14 | 15179 | 148,85 | 7 | 6,6 |
| 35198 | 24.03.2024 20:14 | 15195 | 149,01 | 7 | 6,6 |
| 35198 | 24.03.2024 21:14 | 15198 | 149,04 | 7 | 6,6 |
| 35198 | 24.03.2024 22:14 | 15197 | 149,03 | 7 | 6,6 |
| 35198 | 24.03.2024 23:14 | 15203 | 149,09 | 7 | 6,6 |
| 35198 | 25.03.2024 00:14 | 15214 | 149,19 | 7 | 6,6 |
| 35198 | 25.03.2024 01:14 | 15216 | 149,21 | 7 | 6,6 |
| 35198 | 25.03.2024 02:14 | 15218 | 149,23 | 7 | 6,6 |
| 35198 | 25.03.2024 03:14 | 15220 | 149,25 | 7 | 6,6 |
| 35198 | 25.03.2024 04:14 | 15224 | 149,29 | 7 | 6,6 |
| 35198 | 25.03.2024 05:14 | 15226 | 149,31 | 7 | 6,6 |
| 35198 | 25.03.2024 06:14 | 15225 | 149,3 | 7 | 6,6 |
| 35198 | 25.03.2024 07:14 | 15238 | 149,43 | 7 | 6,6 |
| 35198 | 25.03.2024 08:14 | 15238 | 149,43 | 7 | 6,6 |
| 35198 | 25.03.2024 09:14 | 15235 | 149,4 | 7 | 6,6 |
| 35198 | 25.03.2024 10:14 | 15245 | 149,5 | 7 | 6,6 |
| 35198 | 25.03.2024 11:14 | 15244 | 149,49 | 7 | 6,6 |
| 35198 | 25.03.2024 12:14 | 15238 | 149,43 | 7 | 6,6 |
| 35198 | 25.03.2024 13:14 | 15241 | 149,46 | 7 | 6,6 |
| 35198 | 25.03.2024 14:14 | 15251 | 149,56 | 7 | 6,6 |

| | | | | | |
|---|---|---|---|---|---|
| 35198 | 25.03.2024 15:14 | 15253 | 149,58 | 7 | 6,6 |
| 35198 | 25.03.2024 16:14 | 15242 | 149,47 | 7 | 6,6 |
| 35198 | 25.03.2024 17:14 | 15252 | 149,57 | 7 | 6,6 |
| 35198 | 25.03.2024 18:14 | 15253 | 149,58 | 7 | 6,6 |
| 35198 | 25.03.2024 19:14 | 15260 | 149,65 | 7 | 6,6 |
| 35198 | 25.03.2024 20:14 | 15259 | 149,64 | 7 | 6,6 |
| 35198 | 25.03.2024 21:14 | 15257 | 149,62 | 7 | 6,6 |
| 35198 | 25.03.2024 22:14 | 15256 | 149,61 | 7 | 6,6 |
| 35198 | 25.03.2024 23:14 | 15257 | 149,62 | 7 | 6,6 |
| 35198 | 26.03.2024 00:14 | 15259 | 149,64 | 7 | 6,6 |
| 35198 | 26.03.2024 01:14 | 15257 | 149,62 | 7 | 6,6 |
| 35198 | 26.03.2024 02:14 | 15253 | 149,58 | 7 | 6,6 |
| 35198 | 26.03.2024 03:14 | 15254 | 149,59 | 7 | 6,6 |
| 35198 | 26.03.2024 04:14 | 15253 | 149,58 | 7 | 6,6 |
| 35198 | 26.03.2024 05:14 | 15263 | 149,67 | 7 | 6,6 |
| 35198 | 26.03.2024 06:14 | 15258 | 149,63 | 7 | 6,6 |
| 35198 | 26.03.2024 07:14 | 15257 | 149,62 | 7 | 6,6 |
| 35198 | 26.03.2024 08:14 | 15266 | 149,7 | 7 | 6,6 |
| 35198 | 26.03.2024 09:14 | 15263 | 149,67 | 7 | 6,6 |
| 35198 | 26.03.2024 10:14 | 15263 | 149,67 | 7 | 6,6 |
| 35198 | 26.03.2024 11:14 | 15260 | 149,65 | 7 | 6,6 |
| 35198 | 26.03.2024 12:14 | 15257 | 149,62 | 7 | 6,6 |
| 35198 | 26.03.2024 13:14 | 15243 | 149,48 | 7 | 6,6 |
| 35198 | 26.03.2024 14:14 | 15236 | 149,41 | 7 | 6,6 |
| 35198 | 26.03.2024 15:14 | 15229 | 149,34 | 7 | 6,6 |
| 35198 | 26.03.2024 16:14 | 15219 | 149,24 | 7 | 6,6 |
| 35198 | 26.03.2024 17:14 | 15217 | 149,22 | 7 | 6,6 |
| 35198 | 26.03.2024 18:14 | 15213 | 149,18 | 7 | 6,6 |
| 35198 | 26.03.2024 19:14 | 15214 | 149,19 | 7 | 6,6 |
| 35198 | 26.03.2024 20:14 | 15209 | 149,15 | 7 | 6,6 |
| 35198 | 26.03.2024 21:14 | 15210 | 149,16 | 7 | 6,6 |
| 35198 | 26.03.2024 22:14 | 15203 | 149,09 | 7 | 6,6 |
| 35198 | 26.03.2024 23:14 | 15199 | 149,05 | 7 | 6,6 |
| 35198 | 27.03.2024 00:14 | 15196 | 149,02 | 7 | 6,6 |
| 35198 | 27.03.2024 01:14 | 15196 | 149,02 | 7 | 6,6 |
| 35198 | 27.03.2024 02:14 | 15190 | 148,96 | 7 | 6,6 |
| 35198 | 27.03.2024 03:14 | 15198 | 149,04 | 7 | 6,6 |
| 35198 | 27.03.2024 04:14 | 15184 | 148,9 | 7 | 6,6 |
| 35198 | 27.03.2024 05:14 | 15182 | 148,88 | 7 | 6,6 |
| 35198 | 27.03.2024 06:14 | 15181 | 148,87 | 7 | 6,6 |
| 35198 | 27.03.2024 07:14 | 15180 | 148,86 | 7 | 6,6 |
| 35198 | 27.03.2024 08:14 | 15173 | 148,79 | 7 | 6,6 |
| 35198 | 27.03.2024 09:14 | 15182 | 148,88 | 7 | 6,6 |
| 35198 | 27.03.2024 10:14 | 15175 | 148,81 | 7 | 6,6 |
| 35198 | 27.03.2024 11:14 | 15173 | 148,79 | 7 | 6,6 |
| 35198 | 27.03.2024 12:14 | 15173 | 148,79 | 7 | 6,6 |
| 35198 | 27.03.2024 13:14 | 15165 | 148,71 | 7 | 6,6 |
| 35198 | 27.03.2024 14:14 | 15167 | 148,73 | 7 | 6,6 |

| | | | | | |
|---|---|---|---|---|---|
| 35198 | 27.03.2024 15:14 | 15174 | 148,8 | 7 | 6,6 |
| 35198 | 27.03.2024 16:14 | 15177 | 148,83 | 7 | 6,6 |
| 35198 | 27.03.2024 17:14 | 15174 | 148,8 | 7 | 6,6 |
| 35198 | 27.03.2024 18:14 | 15170 | 148,76 | 7 | 6,6 |
| 35198 | 27.03.2024 19:14 | 15168 | 148,74 | 7 | 6,6 |
| 35198 | 27.03.2024 20:14 | 15173 | 148,79 | 7 | 6,6 |
| 35198 | 27.03.2024 21:14 | 15170 | 148,76 | 7 | 6,6 |
| 35198 | 27.03.2024 22:14 | 15173 | 148,79 | 7 | 6,6 |
| 35198 | 27.03.2024 23:14 | 15169 | 148,75 | 7 | 6,6 |
| 35198 | 28.03.2024 00:14 | 15163 | 148,69 | 7 | 6,6 |
| 35198 | 28.03.2024 01:14 | 15161 | 148,67 | 7 | 6,6 |
| 35198 | 28.03.2024 02:14 | 15157 | 148,64 | 7 | 6,6 |
| 35198 | 28.03.2024 03:14 | 15158 | 148,65 | 7 | 6,6 |
| 35198 | 28.03.2024 04:14 | 15150 | 148,57 | 7 | 6,6 |
| 35198 | 28.03.2024 05:14 | 15154 | 148,61 | 7 | 6,6 |
| 35198 | 28.03.2024 06:14 | 15148 | 148,55 | 7 | 6,6 |
| 35198 | 28.03.2024 07:14 | 15140 | 148,47 | 7 | 6,6 |
| 35198 | 28.03.2024 08:14 | 15138 | 148,45 | 7 | 6,6 |
| 35198 | 28.03.2024 09:14 | 15136 | 148,43 | 7 | 6,6 |
| 35198 | 28.03.2024 10:14 | 15132 | 148,39 | 7 | 6,6 |
| 35198 | 28.03.2024 11:14 | 15134 | 148,41 | 7 | 6,6 |
| 35198 | 28.03.2024 12:14 | 15118 | 148,25 | 7 | 6,6 |
| 35198 | 28.03.2024 13:14 | 15116 | 148,23 | 7 | 6,6 |
| 35198 | 28.03.2024 14:14 | 15104 | 148,12 | 7 | 6,6 |
| 35198 | 28.03.2024 15:14 | 15106 | 148,14 | 7 | 6,6 |
| 35198 | 28.03.2024 16:14 | 15101 | 148,09 | 7 | 6,6 |
| 35198 | 28.03.2024 17:14 | 15099 | 148,07 | 7 | 6,6 |
| 35198 | 28.03.2024 18:14 | 15097 | 148,05 | 7 | 6,6 |
| 35198 | 28.03.2024 19:14 | 15091 | 147,99 | 7 | 6,6 |
| 35198 | 28.03.2024 20:14 | 15090 | 147,98 | 7 | 6,6 |
| 35198 | 28.03.2024 21:14 | 15088 | 147,96 | 7 | 6,6 |
| 35198 | 28.03.2024 22:14 | 15085 | 147,93 | 7 | 6,6 |
| 35198 | 28.03.2024 23:14 | 15092 | 148 | 7 | 6,6 |
| 35198 | 29.03.2024 00:14 | 15091 | 147,99 | 7 | 6,6 |
| 35198 | 29.03.2024 01:14 | 15079 | 147,87 | 7 | 6,6 |
| 35198 | 29.03.2024 02:14 | 15080 | 147,88 | 7 | 6,6 |
| 35198 | 29.03.2024 03:14 | 15086 | 147,94 | 7 | 6,6 |
| 35198 | 29.03.2024 04:14 | 15082 | 147,9 | 7 | 6,6 |
| 35198 | 29.03.2024 05:14 | 15086 | 147,94 | 7 | 6,6 |
| 35198 | 29.03.2024 06:14 | 15085 | 147,93 | 7 | 6,6 |
| 35198 | 29.03.2024 07:14 | 15078 | 147,86 | 7 | 6,6 |
| 35198 | 29.03.2024 08:14 | 15083 | 147,91 | 7 | 6,6 |
| 35198 | 29.03.2024 09:14 | 15090 | 147,98 | 7 | 6,6 |
| 35198 | 29.03.2024 10:14 | 15098 | 148,06 | 7 | 6,6 |
| 35198 | 29.03.2024 11:14 | 15096 | 148,04 | 7 | 6,6 |
| 35198 | 29.03.2024 12:14 | 15097 | 148,05 | 7 | 6,6 |
| 35198 | 29.03.2024 13:14 | 15101 | 148,09 | 7 | 6,6 |
| 35198 | 29.03.2024 14:14 | 15109 | 148,16 | 7 | 6,6 |

| | | | | | |
|---|---|---|---|---|---|
| 35198 | 29.03.2024 15:14 | 15108 | 148,15 | 7 | 6,6 |
| 35198 | 29.03.2024 16:14 | 15106 | 148,14 | 7 | 6,6 |
| 35198 | 29.03.2024 17:14 | 15104 | 148,12 | 7 | 6,6 |
| 35198 | 29.03.2024 18:14 | 15107 | 148,14 | 7 | 6,6 |
| 35198 | 29.03.2024 19:14 | 15113 | 148,2 | 7 | 6,6 |
| 35198 | 29.03.2024 20:14 | 15115 | 148,22 | 7 | 6,6 |
| 35198 | 29.03.2024 21:14 | 15121 | 148,28 | 7 | 6,6 |
| 35198 | 29.03.2024 22:14 | 15130 | 148,37 | 7 | 6,6 |
| 35198 | 29.03.2024 23:14 | 15131 | 148,38 | 7 | 6,6 |
| 35198 | 30.03.2024 00:14 | 15124 | 148,31 | 7 | 6,6 |
| 35198 | 30.03.2024 01:14 | 15129 | 148,36 | 7 | 6,6 |
| 35198 | 30.03.2024 02:14 | 15146 | 148,53 | 7 | 6,6 |
| 35198 | 30.03.2024 03:14 | 15146 | 148,53 | 7 | 6,6 |
| 35198 | 30.03.2024 04:14 | 15144 | 148,51 | 7 | 6,6 |
| 35198 | 30.03.2024 05:14 | 15150 | 148,57 | 7 | 6,6 |
| 35198 | 30.03.2024 06:14 | 15155 | 148,62 | 7 | 6,6 |
| 35198 | 30.03.2024 07:14 | 15148 | 148,55 | 7 | 6,6 |
| 35198 | 30.03.2024 08:14 | 15161 | 148,67 | 7 | 6,6 |
| 35198 | 30.03.2024 09:14 | 15159 | 148,65 | 7 | 6,6 |
| 35198 | 30.03.2024 10:14 | 15159 | 148,65 | 7 | 6,6 |
| 35198 | 30.03.2024 11:14 | 15168 | 148,74 | 7 | 6,6 |
| 35198 | 30.03.2024 12:14 | 15168 | 148,74 | 7 | 6,6 |
| 35198 | 30.03.2024 13:14 | 15174 | 148,8 | 7 | 6,6 |
| 35198 | 30.03.2024 14:14 | 15172 | 148,78 | 7 | 6,6 |
| 35198 | 30.03.2024 15:14 | 15169 | 148,75 | 7 | 6,6 |
| 35198 | 30.03.2024 16:14 | 15179 | 148,85 | 7 | 6,6 |
| 35198 | 30.03.2024 17:14 | 15171 | 148,77 | 7 | 6,6 |
| 35198 | 30.03.2024 18:14 | 15170 | 148,76 | 7 | 6,6 |
| 35198 | 30.03.2024 19:14 | 15171 | 148,77 | 7 | 6,6 |
| 35198 | 30.03.2024 20:14 | 15172 | 148,78 | 7 | 6,6 |
| 35198 | 30.03.2024 21:14 | 15169 | 148,75 | 7 | 6,6 |
| 35198 | 30.03.2024 22:14 | 15174 | 148,8 | 7 | 6,6 |
| 35198 | 30.03.2024 23:14 | 15178 | 148,84 | 7 | 6,6 |
| 35198 | 31.03.2024 00:14 | 15170 | 148,76 | 7 | 6,6 |
| 35198 | 31.03.2024 01:14 | 15165 | 148,71 | 7 | 6,6 |
| 35198 | 31.03.2024 02:14 | 15176 | 148,82 | 7 | 6,6 |
| 35198 | 31.03.2024 03:14 | 15169 | 148,75 | 7 | 6,6 |
| 35198 | 31.03.2024 04:14 | 15167 | 148,73 | 7 | 6,6 |
| 35198 | 31.03.2024 05:14 | 15159 | 148,65 | 7 | 6,6 |
| 35198 | 31.03.2024 06:14 | 15157 | 148,64 | 7 | 6,6 |
| 35198 | 31.03.2024 07:14 | 15155 | 148,62 | 7 | 6,6 |
| 35198 | 31.03.2024 08:14 | 15153 | 148,6 | 7 | 6,6 |
| 35198 | 31.03.2024 09:14 | 15140 | 148,47 | 7 | 6,6 |
| 35198 | 31.03.2024 10:14 | 15148 | 148,55 | 7 | 6,6 |
| 35198 | 31.03.2024 11:14 | 15144 | 148,51 | 7 | 6,6 |
| 35198 | 31.03.2024 12:14 | 15146 | 148,53 | 7 | 6,6 |
| 35198 | 31.03.2024 13:14 | 15148 | 148,55 | 7 | 6,6 |
| 35198 | 31.03.2024 14:14 | 15148 | 148,55 | 7 | 6,6 |

| | | | | | |
|---|---|---|---|---|---|
| 35198 | 31.03.2024 15:14 | 15144 | 148,51 | 7 | 6,6 |
| 35198 | 31.03.2024 16:14 | 15142 | 148,49 | 7 | 6,6 |
| 35198 | 31.03.2024 17:14 | 15141 | 148,48 | 7 | 6,6 |
| 35198 | 31.03.2024 18:14 | 15134 | 148,41 | 7 | 6,6 |
| 35198 | 31.03.2024 19:14 | 15143 | 148,5 | 7 | 6,6 |
| 35198 | 31.03.2024 20:14 | 15135 | 148,42 | 7 | 6,6 |
| 35198 | 31.03.2024 21:14 | 15137 | 148,44 | 7 | 6,6 |
| 35198 | 31.03.2024 22:14 | 15147 | 148,54 | 7 | 6,6 |
| 35198 | 31.03.2024 23:14 | 15140 | 148,47 | 7 | 6,6 |
| 35198 | 01.04.2024 00:14 | 15145 | 148,52 | 7 | 6,6 |
| 35198 | 01.04.2024 01:14 | 15142 | 148,49 | 7 | 6,6 |
| 35198 | 01.04.2024 02:14 | 15141 | 148,48 | 7 | 6,6 |
| 35198 | 01.04.2024 03:14 | 15138 | 148,45 | 7 | 6,6 |
| 35198 | 01.04.2024 04:14 | 15136 | 148,43 | 7 | 6,6 |
| 35198 | 01.04.2024 05:14 | 15143 | 148,5 | 7 | 6,6 |
| 35198 | 01.04.2024 06:14 | 15145 | 148,52 | 7 | 6,6 |
| 35198 | 01.04.2024 07:14 | 15141 | 148,48 | 7 | 6,6 |
| 35198 | 01.04.2024 08:14 | 15146 | 148,53 | 7 | 6,6 |
| 35198 | 01.04.2024 09:14 | 15158 | 148,65 | 7 | 6,6 |
| 35198 | 01.04.2024 10:14 | 15160 | 148,66 | 7 | 6,6 |
| 35198 | 01.04.2024 11:14 | 15159 | 148,65 | 7 | 6,6 |
| 35198 | 01.04.2024 12:14 | 15153 | 148,6 | 7 | 6,6 |
| 35198 | 01.04.2024 13:14 | 15156 | 148,63 | 7 | 6,6 |
| 35198 | 01.04.2024 14:14 | 15156 | 148,63 | 7 | 6,6 |
| 35198 | 01.04.2024 15:14 | 15155 | 148,62 | 7 | 6,6 |
| 35198 | 01.04.2024 16:14 | 15148 | 148,55 | 7 | 6,6 |
| 35198 | 01.04.2024 17:14 | 15154 | 148,61 | 7 | 6,6 |
| 35198 | 01.04.2024 18:14 | 15153 | 148,6 | 7 | 6,6 |
| 35198 | 01.04.2024 19:14 | 15168 | 148,74 | 7 | 6,6 |
| 35198 | 01.04.2024 20:14 | 15170 | 148,76 | 7 | 6,6 |
| 35198 | 01.04.2024 21:14 | 15172 | 148,78 | 7 | 6,6 |
| 35198 | 01.04.2024 22:14 | 15174 | 148,8 | 7 | 6,6 |
| 35198 | 01.04.2024 23:14 | 15175 | 148,81 | 7 | 6,6 |
| 35198 | 02.04.2024 00:14 | 15175 | 148,81 | 7 | 6,6 |
| 35198 | 02.04.2024 01:14 | 15184 | 148,9 | 7 | 6,6 |
| 35198 | 02.04.2024 02:14 | 15182 | 148,88 | 7 | 6,6 |
| 35198 | 02.04.2024 03:14 | 15192 | 148,98 | 7 | 6,6 |
| 35198 | 02.04.2024 04:14 | 15183 | 148,89 | 7 | 6,6 |
| 35198 | 02.04.2024 05:14 | 15182 | 148,88 | 7 | 6,6 |
| 35198 | 02.04.2024 06:14 | 15189 | 148,95 | 7 | 6,6 |
| 35198 | 02.04.2024 07:14 | 15187 | 148,93 | 7 | 6,6 |
| 35198 | 02.04.2024 08:14 | 15196 | 149,02 | 7 | 6,6 |
| 35198 | 02.04.2024 09:14 | 15195 | 149,01 | 7 | 6,6 |
| 35198 | 02.04.2024 10:14 | 15197 | 149,03 | 7 | 6,6 |
| 35198 | 02.04.2024 11:14 | 15191 | 148,97 | 7 | 6,6 |
| 35198 | 02.04.2024 12:14 | 15187 | 148,93 | 7 | 6,6 |
| 35198 | 02.04.2024 13:14 | 15190 | 148,96 | 7 | 6,6 |
| 35198 | 02.04.2024 14:14 | 15198 | 149,04 | 7 | 6,6 |

| | | | | | |
|---|---|---|---|---|---|
| 35198 | 02.04.2024 15:14 | 15191 | 148,97 | 7 | 6,6 |
| 35198 | 02.04.2024 16:14 | 15182 | 148,88 | 7 | 6,6 |
| 35198 | 02.04.2024 17:14 | 15183 | 148,89 | 7 | 6,6 |
| 35198 | 02.04.2024 18:14 | 15191 | 148,97 | 7 | 6,6 |
| 35198 | 02.04.2024 19:14 | 15191 | 148,97 | 7 | 6,6 |
| 35198 | 02.04.2024 20:14 | 15191 | 148,97 | 7 | 6,6 |
| 35198 | 02.04.2024 21:14 | 15200 | 149,06 | 7 | 6,6 |
| 35198 | 02.04.2024 22:14 | 15199 | 149,05 | 7 | 6,6 |
| 35198 | 02.04.2024 23:14 | 15198 | 149,04 | 7 | 6,6 |
| 35198 | 03.04.2024 00:14 | 15200 | 149,06 | 7 | 6,6 |
| 35198 | 03.04.2024 01:14 | 15210 | 149,16 | 7 | 6,6 |
| 35198 | 03.04.2024 02:14 | 15213 | 149,18 | 7 | 6,6 |
| 35198 | 03.04.2024 03:14 | 15208 | 149,14 | 7 | 6,6 |
| 35198 | 03.04.2024 04:14 | 15211 | 149,16 | 7 | 6,6 |
| 35198 | 03.04.2024 05:14 | 15217 | 149,22 | 7 | 6,6 |
| 35198 | 03.04.2024 06:14 | 15213 | 149,18 | 7 | 6,6 |
| 35198 | 03.04.2024 07:14 | 15220 | 149,25 | 7 | 6,6 |
| 35198 | 03.04.2024 08:14 | 15218 | 149,23 | 7 | 6,6 |
| 35198 | 03.04.2024 09:14 | 15229 | 149,34 | 7 | 6,6 |
| 35198 | 03.04.2024 10:14 | 15228 | 149,33 | 7 | 6,6 |
| 35198 | 03.04.2024 11:14 | 15227 | 149,32 | 7 | 6,6 |
| 35198 | 03.04.2024 12:14 | 15230 | 149,35 | 7 | 6,6 |
| 35198 | 03.04.2024 13:14 | 15229 | 149,34 | 7 | 6,6 |
| 35198 | 03.04.2024 14:14 | 15228 | 149,33 | 7 | 6,6 |
| 35198 | 03.04.2024 15:14 | 15227 | 149,32 | 7 | 6,6 |
| 35198 | 03.04.2024 16:14 | 15225 | 149,3 | 7 | 6,6 |
| 35198 | 03.04.2024 17:14 | 15231 | 149,36 | 7 | 6,6 |
| 35198 | 03.04.2024 18:14 | 15224 | 149,29 | 7 | 6,6 |
| 35198 | 03.04.2024 19:14 | 15237 | 149,42 | 7 | 6,6 |
| 35198 | 03.04.2024 20:14 | 15240 | 149,45 | 7 | 6,6 |
| 35198 | 03.04.2024 21:14 | 15239 | 149,44 | 7 | 6,6 |
| 35198 | 03.04.2024 22:14 | 15242 | 149,47 | 7 | 6,6 |
| 35198 | 03.04.2024 23:14 | 15237 | 149,42 | 7 | 6,6 |
| 35198 | 04.04.2024 00:14 | 15247 | 149,52 | 7 | 6,6 |
| 35198 | 04.04.2024 01:14 | 15243 | 149,48 | 7 | 6,6 |
| 35198 | 04.04.2024 02:14 | 15238 | 149,43 | 7 | 6,6 |
| 35198 | 04.04.2024 03:14 | 15237 | 149,42 | 7 | 6,6 |
| 35198 | 04.04.2024 04:14 | 15241 | 149,46 | 7 | 6,6 |
| 35198 | 04.04.2024 05:14 | 15246 | 149,51 | 7 | 6,6 |
| 35198 | 04.04.2024 06:14 | 15247 | 149,52 | 7 | 6,6 |
| 35198 | 04.04.2024 07:14 | 15234 | 149,39 | 7 | 6,6 |
| 35198 | 04.04.2024 08:14 | 15240 | 149,45 | 7 | 6,6 |
| 35198 | 04.04.2024 09:14 | 15234 | 149,39 | 7 | 6,6 |
| 35198 | 04.04.2024 10:14 | 15229 | 149,34 | 7 | 6,6 |
| 35198 | 04.04.2024 11:14 | 15227 | 149,32 | 7 | 6,6 |
| 35198 | 04.04.2024 12:14 | 15222 | 149,27 | 7 | 6,6 |
| 35198 | 04.04.2024 13:14 | 15223 | 149,28 | 7 | 6,6 |
| 35198 | 04.04.2024 14:14 | 15223 | 149,28 | 7 | 6,6 |

| | | | | | |
|---|---|---|---|---|---|
| 35198 | 04.04.2024 15:14 | 15216 | 149,21 | 7 | 6,6 |
| 35198 | 04.04.2024 16:14 | 15216 | 149,21 | 7 | 6,6 |
| 35198 | 04.04.2024 17:14 | 15210 | 149,16 | 7 | 6,6 |
| 35198 | 04.04.2024 18:14 | 15204 | 149,1 | 7 | 6,6 |
| 35198 | 04.04.2024 19:14 | 15204 | 149,1 | 7 | 6,6 |
| 35198 | 04.04.2024 20:14 | 15198 | 149,04 | 7 | 6,6 |
| 35198 | 04.04.2024 21:14 | 15189 | 148,95 | 7 | 6,6 |
| 35198 | 04.04.2024 22:14 | 15196 | 149,02 | 7 | 6,6 |
| 35198 | 04.04.2024 23:14 | 15192 | 148,98 | 7 | 6,6 |
| 35198 | 05.04.2024 00:14 | 15188 | 148,94 | 7 | 6,6 |
| 35198 | 05.04.2024 01:14 | 15185 | 148,91 | 7 | 6,6 |
| 35198 | 05.04.2024 02:14 | 15189 | 148,95 | 7 | 6,6 |
| 35198 | 05.04.2024 03:14 | 15193 | 148,99 | 7 | 6,6 |
| 35198 | 05.04.2024 04:14 | 15189 | 148,95 | 7 | 6,6 |
| 35198 | 05.04.2024 05:14 | 15188 | 148,94 | 7 | 6,6 |
| 35198 | 05.04.2024 06:14 | 15188 | 148,94 | 7 | 6,6 |
| 35198 | 05.04.2024 07:14 | 15186 | 148,92 | 7 | 6,6 |
| 35198 | 05.04.2024 08:14 | 15187 | 148,93 | 7 | 6,6 |
| 35198 | 05.04.2024 09:14 | 15184 | 148,9 | 7 | 6,6 |
| 35198 | 05.04.2024 10:14 | 15184 | 148,9 | 7 | 6,6 |
| 35198 | 05.04.2024 11:14 | 15181 | 148,87 | 7 | 6,6 |
| 35198 | 05.04.2024 12:14 | 15180 | 148,86 | 7 | 6,6 |
| 35198 | 05.04.2024 13:14 | 15176 | 148,82 | 7 | 6,6 |
| 35198 | 05.04.2024 14:14 | 15170 | 148,76 | 7 | 6,6 |
| 35198 | 05.04.2024 15:14 | 15170 | 148,76 | 7 | 6,6 |
| 35198 | 05.04.2024 16:14 | 15160 | 148,66 | 7 | 6,6 |
| 35198 | 05.04.2024 17:14 | 15159 | 148,65 | 7 | 6,6 |
| 35198 | 05.04.2024 18:14 | 15161 | 148,67 | 7 | 6,6 |
| 35198 | 05.04.2024 19:14 | 15165 | 148,71 | 7 | 6,6 |
| 35198 | 05.04.2024 20:14 | 15162 | 148,68 | 7 | 6,6 |
| 35198 | 05.04.2024 21:14 | 15164 | 148,7 | 7 | 6,6 |
| 35198 | 05.04.2024 22:14 | 15155 | 148,62 | 7 | 6,6 |
| 35198 | 05.04.2024 23:14 | 15148 | 148,55 | 7 | 6,6 |
| 35198 | 06.04.2024 00:14 | 15154 | 148,61 | 7 | 6,6 |
| 35198 | 06.04.2024 01:14 | 15159 | 148,65 | 7 | 6,6 |
| 35198 | 06.04.2024 02:14 | 15164 | 148,7 | 7 | 6,6 |
| 35198 | 06.04.2024 03:14 | 15166 | 148,72 | 7 | 6,6 |
| 35198 | 06.04.2024 04:14 | 15170 | 148,76 | 7 | 6,6 |
| 35198 | 06.04.2024 05:14 | 15171 | 148,77 | 7 | 6,6 |
| 35198 | 06.04.2024 06:14 | 15176 | 148,82 | 7 | 6,6 |
| 35198 | 06.04.2024 07:14 | 15190 | 148,96 | 7 | 6,6 |
| 35198 | 06.04.2024 08:14 | 15195 | 149,01 | 7 | 6,6 |
| 35198 | 06.04.2024 09:14 | 15202 | 149,08 | 7 | 6,6 |
| 35198 | 06.04.2024 10:14 | 15199 | 149,05 | 7 | 6,6 |
| 35198 | 06.04.2024 11:14 | 15205 | 149,11 | 7 | 6,6 |
| 35198 | 06.04.2024 12:14 | 15217 | 149,22 | 7 | 6,6 |
| 35198 | 06.04.2024 13:14 | 15212 | 149,17 | 7 | 6,6 |
| 35198 | 06.04.2024 14:14 | 15215 | 149,2 | 7 | 6,6 |

| | | | | | |
|---|---|---|---|---|---|
| 35198 | 06.04.2024 15:14 | 15206 | 149,12 | 7 | 6,6 |
| 35198 | 06.04.2024 16:14 | 15207 | 149,13 | 7 | 6,6 |
| 35198 | 06.04.2024 17:14 | 15204 | 149,1 | 7 | 6,6 |
| 35198 | 06.04.2024 18:14 | 15198 | 149,04 | 7 | 6,6 |
| 35198 | 06.04.2024 19:14 | 15194 | 149 | 7 | 6,6 |
| 35198 | 06.04.2024 20:14 | 15194 | 149 | 7 | 6,6 |
| 35198 | 06.04.2024 21:14 | 15188 | 148,94 | 7 | 6,6 |
| 35198 | 06.04.2024 22:14 | 15179 | 148,85 | 7 | 6,6 |
| 35198 | 06.04.2024 23:14 | 15180 | 148,86 | 7 | 6,6 |
| 35198 | 07.04.2024 00:14 | 15171 | 148,77 | 7 | 6,6 |
| 35198 | 07.04.2024 01:14 | 15165 | 148,71 | 7 | 6,6 |
| 35198 | 07.04.2024 02:14 | 15157 | 148,64 | 7 | 6,6 |
| 35198 | 07.04.2024 03:14 | 15146 | 148,53 | 7 | 6,6 |
| 35198 | 07.04.2024 04:14 | 15144 | 148,51 | 7 | 6,6 |
| 35198 | 07.04.2024 05:14 | 15137 | 148,44 | 7 | 6,6 |
| 35198 | 07.04.2024 06:14 | 15139 | 148,46 | 7 | 6,6 |
| 35198 | 07.04.2024 07:14 | 15140 | 148,47 | 7 | 6,6 |
| 35198 | 07.04.2024 08:14 | 15131 | 148,38 | 7 | 6,6 |
| 35198 | 07.04.2024 09:14 | 15126 | 148,33 | 7 | 6,6 |
| 35198 | 07.04.2024 10:14 | 15128 | 148,35 | 7 | 6,6 |
| 35198 | 07.04.2024 11:14 | 15126 | 148,33 | 7 | 6,6 |
| 35198 | 07.04.2024 12:14 | 15128 | 148,35 | 7 | 6,6 |
| 35198 | 07.04.2024 13:14 | 15130 | 148,37 | 7 | 6,6 |
| 35198 | 07.04.2024 14:14 | 15132 | 148,39 | 7 | 6,6 |
| 35198 | 07.04.2024 15:14 | 15119 | 148,26 | 7 | 6,6 |
| 35198 | 07.04.2024 16:14 | 15120 | 148,27 | 7 | 6,6 |
| 35198 | 07.04.2024 17:14 | 15120 | 148,27 | 7 | 6,6 |
| 35198 | 07.04.2024 18:14 | 15125 | 148,32 | 7 | 6,6 |
| 35198 | 07.04.2024 19:14 | 15123 | 148,3 | 7 | 6,6 |
| 35198 | 07.04.2024 20:14 | 15125 | 148,32 | 7 | 6,6 |
| 35198 | 07.04.2024 21:14 | 15126 | 148,33 | 7 | 6,6 |
| 35198 | 07.04.2024 22:14 | 15129 | 148,36 | 7 | 6,6 |
| 35198 | 07.04.2024 23:14 | 15132 | 148,39 | 7 | 6,6 |
| 35198 | 08.04.2024 00:14 | 15121 | 148,28 | 7 | 6,6 |
| 35198 | 08.04.2024 01:14 | 15124 | 148,31 | 7 | 6,6 |
| 35198 | 08.04.2024 02:14 | 15117 | 148,24 | 7 | 6,6 |
| 35198 | 08.04.2024 03:14 | 15111 | 148,18 | 7 | 6,6 |
| 35198 | 08.04.2024 04:14 | 15108 | 148,15 | 7 | 6,6 |
| 35198 | 08.04.2024 05:14 | 15109 | 148,16 | 7 | 6,6 |
| 35198 | 08.04.2024 06:14 | 15113 | 148,2 | 7 | 6,6 |
| 35198 | 08.04.2024 07:14 | 15111 | 148,18 | 7 | 6,6 |
| 35198 | 08.04.2024 08:14 | 15119 | 148,26 | 7 | 6,6 |
| 35198 | 08.04.2024 09:14 | 15120 | 148,27 | 7 | 6,6 |
| 35198 | 08.04.2024 10:14 | 15121 | 148,28 | 7 | 6,6 |
| 35198 | 08.04.2024 11:14 | 15129 | 148,36 | 7 | 6,6 |
| 35198 | 08.04.2024 12:14 | 15114 | 148,21 | 7 | 6,6 |
| 35198 | 08.04.2024 13:14 | 15120 | 148,27 | 7 | 6,6 |
| 35198 | 08.04.2024 14:14 | 15126 | 148,33 | 7 | 6,6 |

| | | | | | |
|---|---|---|---|---|---|
| 35198 | 08.04.2024 15:14 | 15123 | 148,3 | 7 | 6,6 |
| 35198 | 08.04.2024 16:14 | 15125 | 148,32 | 7 | 6,6 |
| 35198 | 08.04.2024 17:14 | 15121 | 148,28 | 7 | 6,6 |
| 35198 | 08.04.2024 18:14 | 15128 | 148,35 | 7 | 6,6 |
| 35198 | 08.04.2024 19:14 | 15129 | 148,36 | 7 | 6,6 |
| 35198 | 08.04.2024 20:14 | 15129 | 148,36 | 7 | 6,6 |
| 35198 | 08.04.2024 21:14 | 15135 | 148,42 | 7 | 6,6 |
| 35198 | 08.04.2024 22:14 | 15130 | 148,37 | 7 | 6,6 |
| 35198 | 08.04.2024 23:14 | 15130 | 148,37 | 7 | 6,6 |
| 35198 | 09.04.2024 00:14 | 15135 | 148,42 | 7 | 6,6 |
| 35198 | 09.04.2024 01:14 | 15131 | 148,38 | 7 | 6,6 |
| 35198 | 09.04.2024 02:14 | 15139 | 148,46 | 7 | 6,6 |
| 35198 | 09.04.2024 03:14 | 15140 | 148,47 | 7 | 6,6 |
| 35198 | 09.04.2024 04:14 | 15143 | 148,5 | 7 | 6,6 |
| 35198 | 09.04.2024 05:14 | 15139 | 148,46 | 7 | 6,6 |
| 35198 | 09.04.2024 06:14 | 15140 | 148,47 | 7 | 6,6 |
| 35198 | 09.04.2024 07:14 | 15138 | 148,45 | 7 | 6,6 |
| 35198 | 09.04.2024 08:14 | 15140 | 148,47 | 7 | 6,6 |
| 35198 | 09.04.2024 09:14 | 15140 | 148,47 | 7 | 6,6 |
| 35198 | 09.04.2024 10:14 | 15145 | 148,52 | 7 | 6,6 |
| 35198 | 09.04.2024 11:14 | 15144 | 148,51 | 7 | 6,6 |
| 35198 | 09.04.2024 12:14 | 15144 | 148,51 | 7 | 6,6 |
| 35198 | 09.04.2024 13:14 | 15136 | 148,43 | 7 | 6,6 |
| 35198 | 09.04.2024 14:14 | 15131 | 148,38 | 7 | 6,6 |
| 35198 | 09.04.2024 15:14 | 15127 | 148,34 | 7 | 6,6 |
| 35198 | 09.04.2024 16:14 | 15118 | 148,25 | 7 | 6,6 |
| 35198 | 09.04.2024 17:14 | 15120 | 148,27 | 7 | 6,6 |
| 35198 | 09.04.2024 18:14 | 15119 | 148,26 | 7 | 6,6 |
| 35198 | 09.04.2024 19:14 | 15113 | 148,2 | 7 | 6,6 |
| 35198 | 09.04.2024 20:14 | 15115 | 148,22 | 7 | 6,6 |
| 35198 | 09.04.2024 21:14 | 15110 | 148,17 | 7 | 6,6 |
| 35198 | 09.04.2024 22:14 | 15111 | 148,18 | 7 | 6,6 |
| 35198 | 09.04.2024 23:14 | 15099 | 148,07 | 7 | 6,6 |
| 35198 | 10.04.2024 00:14 | 15107 | 148,14 | 7 | 6,6 |
| 35198 | 10.04.2024 01:14 | 15100 | 148,08 | 7 | 6,6 |
| 35198 | 10.04.2024 02:14 | 15102 | 148,1 | 7 | 6,6 |
| 35198 | 10.04.2024 03:14 | 15096 | 148,04 | 7 | 6,6 |
| 35198 | 10.04.2024 04:14 | 15087 | 147,95 | 7 | 6,6 |
| 35198 | 10.04.2024 05:14 | 15080 | 147,88 | 7 | 6,6 |
| 35198 | 10.04.2024 06:14 | 15084 | 147,92 | 7 | 6,6 |
| 35198 | 10.04.2024 07:14 | 15086 | 147,94 | 7 | 6,6 |
| 35198 | 10.04.2024 08:14 | 15078 | 147,86 | 7 | 6,6 |
| 35198 | 10.04.2024 09:14 | 15083 | 147,91 | 7 | 6,6 |
| 35198 | 10.04.2024 10:14 | 15079 | 147,87 | 7 | 6,6 |
| 35198 | 10.04.2024 11:14 | 15081 | 147,89 | 7 | 6,6 |
| 35198 | 10.04.2024 12:14 | 15082 | 147,9 | 7 | 6,6 |
| 35198 | 10.04.2024 13:14 | 15092 | 148 | 7 | 6,6 |
| 35198 | 10.04.2024 14:14 | 15095 | 148,03 | 7 | 6,6 |

| | | | | | |
|---|---|---|---|---|---|
| 35198 | 10.04.2024 15:14 | 15106 | 148,14 | 7 | 6,6 |
| 35198 | 10.04.2024 16:14 | 15122 | 148,29 | 7 | 6,6 |
| 35198 | 10.04.2024 17:14 | 15128 | 148,35 | 7 | 6,6 |
| 35198 | 10.04.2024 18:14 | 15151 | 148,58 | 7 | 6,6 |
| 35198 | 10.04.2024 19:14 | 15155 | 148,62 | 7 | 6,6 |
| 35198 | 10.04.2024 20:14 | 15171 | 148,77 | 7 | 6,6 |
| 35198 | 10.04.2024 21:14 | 15178 | 148,84 | 7 | 6,6 |
| 35198 | 10.04.2024 22:14 | 15173 | 148,79 | 7 | 6,6 |
| 35198 | 10.04.2024 23:14 | 15186 | 148,92 | 7 | 6,6 |
| 35198 | 11.04.2024 00:14 | 15188 | 148,94 | 7 | 6,6 |
| 35198 | 11.04.2024 01:14 | 15182 | 148,88 | 7 | 6,6 |
| 35198 | 11.04.2024 02:14 | 15185 | 148,91 | 7 | 6,6 |
| 35198 | 11.04.2024 03:14 | 15182 | 148,88 | 7 | 6,6 |
| 35198 | 11.04.2024 04:14 | 15171 | 148,77 | 7 | 6,6 |
| 35198 | 11.04.2024 05:14 | 15168 | 148,74 | 7 | 6,6 |
| 35198 | 11.04.2024 06:14 | 15159 | 148,65 | 7 | 6,6 |
| 35198 | 11.04.2024 07:14 | 15148 | 148,55 | 7 | 6,6 |
| 35198 | 11.04.2024 08:14 | 15144 | 148,51 | 7 | 6,6 |
| 35198 | 11.04.2024 09:14 | 15141 | 148,48 | 7 | 6,6 |
| 35198 | 11.04.2024 10:14 | 15140 | 148,47 | 7 | 6,6 |
| 35198 | 11.04.2024 11:14 | 15148 | 148,55 | 7 | 6,6 |
| 35198 | 11.04.2024 12:14 | 15144 | 148,51 | 7 | 6,6 |
| 35198 | 11.04.2024 13:14 | 15151 | 148,58 | 7 | 6,6 |
| 35198 | 11.04.2024 14:14 | 15150 | 148,57 | 7 | 6,6 |
| 35198 | 11.04.2024 15:14 | 15149 | 148,56 | 7 | 6,6 |
| 35198 | 11.04.2024 16:14 | 15153 | 148,6 | 7 | 6,6 |
| 35198 | 11.04.2024 17:14 | 15154 | 148,61 | 7 | 6,6 |
| 35198 | 11.04.2024 18:14 | 15165 | 148,71 | 7 | 6,6 |
| 35198 | 11.04.2024 19:14 | 15172 | 148,78 | 7 | 6,6 |
| 35198 | 11.04.2024 20:14 | 15172 | 148,78 | 7 | 6,6 |
| 35198 | 11.04.2024 21:14 | 15168 | 148,74 | 7 | 6,6 |
| 35198 | 11.04.2024 22:14 | 15188 | 148,94 | 7 | 6,6 |
| 35198 | 11.04.2024 23:14 | 15194 | 149 | 7 | 6,6 |
| 35198 | 12.04.2024 00:14 | 15204 | 149,1 | 7 | 6,6 |
| 35198 | 12.04.2024 01:14 | 15211 | 149,16 | 7 | 6,6 |
| 35198 | 12.04.2024 02:14 | 15212 | 149,17 | 7 | 6,6 |
| 35198 | 12.04.2024 03:14 | 15206 | 149,12 | 7 | 6,6 |
| 35198 | 12.04.2024 04:14 | 15206 | 149,12 | 7 | 6,6 |
| 35198 | 12.04.2024 05:14 | 15199 | 149,05 | 7 | 6,6 |
| 35198 | 12.04.2024 06:14 | 15202 | 149,08 | 7 | 6,6 |
| 35198 | 12.04.2024 07:14 | 15201 | 149,07 | 7 | 6,6 |
| 35198 | 12.04.2024 08:14 | 15203 | 149,09 | 7 | 6,6 |
| 35198 | 12.04.2024 09:14 | 15195 | 149,01 | 7 | 6,6 |
| 35198 | 12.04.2024 10:14 | 15195 | 149,01 | 7 | 6,6 |
| 35198 | 12.04.2024 11:14 | 15196 | 149,02 | 7 | 6,6 |
| 35198 | 12.04.2024 12:14 | 15196 | 149,02 | 7 | 6,6 |
| 35198 | 12.04.2024 13:14 | 15188 | 148,94 | 7 | 6,6 |
| 35198 | 12.04.2024 14:14 | 15183 | 148,89 | 7 | 6,6 |

| | | | | | |
|---|---|---|---|---|---|
| 35198 | 12.04.2024 15:14 | 15175 | 148,81 | 7 | 6,6 |
| 35198 | 12.04.2024 16:14 | 15173 | 148,79 | 7 | 6,6 |
| 35198 | 12.04.2024 17:14 | 15170 | 148,76 | 7 | 6,6 |
| 35198 | 12.04.2024 18:14 | 15173 | 148,79 | 7 | 6,6 |
| 35198 | 12.04.2024 19:14 | 15172 | 148,78 | 7 | 6,6 |
| 35198 | 12.04.2024 20:14 | 15171 | 148,77 | 7 | 6,6 |
| 35198 | 12.04.2024 21:14 | 15168 | 148,74 | 7 | 6,6 |
| 35198 | 12.04.2024 22:14 | 15167 | 148,73 | 7 | 6,6 |
| 35198 | 12.04.2024 23:14 | 15173 | 148,79 | 7 | 6,6 |
| 35198 | 13.04.2024 00:14 | 15171 | 148,77 | 7 | 6,6 |
| 35198 | 13.04.2024 01:14 | 15166 | 148,72 | 7 | 6,6 |
| 35198 | 13.04.2024 02:14 | 15161 | 148,67 | 7 | 6,6 |
| 35198 | 13.04.2024 03:14 | 15159 | 148,65 | 7 | 6,6 |
| 35198 | 13.04.2024 04:14 | 15154 | 148,61 | 7 | 6,6 |
| 35198 | 13.04.2024 05:14 | 15150 | 148,57 | 7 | 6,6 |
| 35198 | 13.04.2024 06:14 | 15147 | 148,54 | 7 | 6,6 |
| 35198 | 13.04.2024 07:14 | 15143 | 148,5 | 7 | 6,6 |
| 35198 | 13.04.2024 08:14 | 15146 | 148,53 | 7 | 6,6 |
| 35198 | 13.04.2024 09:14 | 15143 | 148,5 | 7 | 6,6 |
| 35198 | 13.04.2024 10:14 | 15143 | 148,5 | 7 | 6,6 |
| 35198 | 13.04.2024 11:14 | 15142 | 148,49 | 7 | 6,6 |
| 35198 | 13.04.2024 12:14 | 15139 | 148,46 | 7 | 6,6 |
| 35198 | 13.04.2024 13:14 | 15133 | 148,4 | 7 | 6,6 |
| 35198 | 13.04.2024 14:14 | 15129 | 148,36 | 7 | 6,6 |
| 35198 | 13.04.2024 15:14 | 15132 | 148,39 | 7 | 6,6 |
| 35198 | 13.04.2024 16:14 | 15128 | 148,35 | 7 | 6,6 |
| 35198 | 13.04.2024 17:14 | 15120 | 148,27 | 7 | 6,6 |
| 35198 | 13.04.2024 18:14 | 15120 | 148,27 | 7 | 6,6 |
| 35198 | 13.04.2024 19:14 | 15117 | 148,24 | 7 | 6,6 |
| 35198 | 13.04.2024 20:14 | 15106 | 148,14 | 7 | 6,6 |
| 35198 | 13.04.2024 21:14 | 15103 | 148,11 | 7 | 6,6 |
| 35198 | 13.04.2024 22:14 | 15092 | 148 | 7 | 6,6 |
| 35198 | 13.04.2024 23:14 | 15091 | 147,99 | 7 | 6,6 |
| 35198 | 14.04.2024 00:14 | 15074 | 147,82 | 7 | 6,6 |
| 35198 | 14.04.2024 01:14 | 15065 | 147,73 | 7 | 6,6 |
| 35198 | 14.04.2024 02:14 | 15047 | 147,56 | 7 | 6,6 |
| 35198 | 14.04.2024 03:14 | 15043 | 147,52 | 7 | 6,6 |
| 35198 | 14.04.2024 04:14 | 15042 | 147,51 | 7 | 6,6 |
| 35198 | 14.04.2024 05:14 | 15036 | 147,45 | 7 | 6,6 |
| 35198 | 14.04.2024 06:14 | 15037 | 147,46 | 7 | 6,6 |
| 35198 | 14.04.2024 07:14 | 15043 | 147,52 | 7 | 6,6 |
| 35198 | 14.04.2024 08:14 | 15043 | 147,52 | 7 | 6,6 |
| 35198 | 14.04.2024 09:14 | 15053 | 147,62 | 7 | 6,6 |
| 35198 | 14.04.2024 10:14 | 15057 | 147,65 | 7 | 6,6 |
| 35198 | 14.04.2024 11:14 | 15063 | 147,71 | 7 | 6,6 |
| 35198 | 14.04.2024 12:14 | 15073 | 147,81 | 7 | 6,6 |
| 35198 | 14.04.2024 13:14 | 15076 | 147,84 | 7 | 6,6 |
| 35198 | 14.04.2024 14:14 | 15075 | 147,83 | 7 | 6,6 |

| | | | | | |
|---|---|---|---|---|---|
| 35198 | 14.04.2024 15:14 | 15080 | 147,88 | 7 | 6,6 |
| 35198 | 14.04.2024 16:14 | 15093 | 148,01 | 7 | 6,6 |
| 35198 | 14.04.2024 17:14 | 15091 | 147,99 | 7 | 6,6 |
| 35198 | 14.04.2024 18:14 | 15099 | 148,07 | 7 | 6,6 |
| 35198 | 14.04.2024 19:14 | 15097 | 148,05 | 7 | 6,6 |
| 35198 | 14.04.2024 20:14 | 15109 | 148,16 | 7 | 6,6 |
| 35198 | 14.04.2024 21:14 | 15107 | 148,14 | 7 | 6,6 |
| 35198 | 14.04.2024 22:14 | 15110 | 148,17 | 7 | 6,6 |
| 35198 | 14.04.2024 23:14 | 15122 | 148,29 | 7 | 6,6 |
| 35198 | 15.04.2024 00:14 | 15115 | 148,22 | 7 | 6,6 |
| 35198 | 15.04.2024 01:14 | 15118 | 148,25 | 7 | 6,6 |
| 35198 | 15.04.2024 02:14 | 15114 | 148,21 | 7 | 6,6 |
| 35198 | 15.04.2024 03:14 | 15119 | 148,26 | 7 | 6,6 |
| 35198 | 15.04.2024 04:14 | 15122 | 148,29 | 7 | 6,6 |
| 35198 | 15.04.2024 05:14 | 15114 | 148,21 | 7 | 6,6 |
| 35198 | 15.04.2024 06:14 | 15120 | 148,27 | 7 | 6,6 |
| 35198 | 15.04.2024 07:14 | 15113 | 148,2 | 7 | 6,6 |
| 35198 | 15.04.2024 08:14 | 15119 | 148,26 | 7 | 6,6 |
| 35198 | 15.04.2024 09:14 | 15114 | 148,21 | 7 | 6,6 |
| 35198 | 15.04.2024 10:14 | 15110 | 148,17 | 7 | 6,6 |
| 35198 | 15.04.2024 11:14 | 15102 | 148,1 | 7 | 6,6 |
| 35198 | 15.04.2024 12:14 | 15106 | 148,14 | 7 | 6,6 |
| 35198 | 15.04.2024 13:14 | 15099 | 148,07 | 7 | 6,6 |
| 35198 | 15.04.2024 14:14 | 15094 | 148,02 | 7 | 6,6 |
| 35198 | 15.04.2024 15:14 | 15089 | 147,97 | 7 | 6,6 |
| 35198 | 15.04.2024 16:14 | 15086 | 147,94 | 7 | 6,6 |
| 35198 | 15.04.2024 17:14 | 15080 | 147,88 | 7 | 6,6 |
| 35198 | 15.04.2024 18:14 | 15084 | 147,92 | 7 | 6,6 |
| 35198 | 15.04.2024 19:14 | 15087 | 147,95 | 7 | 6,6 |
| 35198 | 15.04.2024 20:14 | 15093 | 148,01 | 7 | 6,6 |
| 35198 | 15.04.2024 21:14 | 15087 | 147,95 | 7 | 6,6 |
| 35198 | 15.04.2024 22:14 | 15091 | 147,99 | 7 | 6,6 |
| 35198 | 15.04.2024 23:14 | 15090 | 147,98 | 7 | 6,6 |
| 35198 | 16.04.2024 00:14 | 15097 | 148,05 | 7 | 6,6 |
| 35198 | 16.04.2024 01:14 | 15091 | 147,99 | 7 | 6,6 |
| 35198 | 16.04.2024 02:14 | 15089 | 147,97 | 7 | 6,6 |
| 35198 | 16.04.2024 03:14 | 15087 | 147,95 | 7 | 6,6 |
| 35198 | 16.04.2024 04:14 | 15084 | 147,92 | 7 | 6,6 |
| 35198 | 16.04.2024 05:14 | 15084 | 147,92 | 7 | 6,6 |
| 35198 | 16.04.2024 06:14 | 15089 | 147,97 | 7 | 6,6 |
| 35198 | 16.04.2024 07:14 | 15092 | 148 | 7 | 6,6 |
| 35198 | 16.04.2024 08:14 | 15090 | 147,98 | 7 | 6,6 |
| 35198 | 16.04.2024 09:14 | 15089 | 147,97 | 7 | 6,6 |
| 35198 | 16.04.2024 10:14 | 15088 | 147,96 | 7 | 6,6 |
| 35198 | 16.04.2024 11:14 | 15092 | 148 | 7 | 6,6 |
| 35198 | 16.04.2024 12:14 | 15095 | 148,03 | 7 | 6,6 |
| 35198 | 16.04.2024 13:14 | 15095 | 148,03 | 7 | 6,6 |
| 35198 | 16.04.2024 14:14 | 15092 | 148 | 7 | 6,6 |

| | | | | | |
|---|---|---|---|---|---|
| 35198 | 16.04.2024 15:14 | 15093 | 148,01 | 7 | 6,6 |
| 35198 | 16.04.2024 16:14 | 15093 | 148,01 | 7 | 6,6 |
| 35198 | 16.04.2024 17:14 | 15094 | 148,02 | 7 | 6,6 |
| 35198 | 16.04.2024 18:14 | 15096 | 148,04 | 7 | 6,6 |
| 35198 | 16.04.2024 19:14 | 15101 | 148,09 | 7 | 6,6 |
| 35198 | 16.04.2024 20:14 | 15106 | 148,14 | 7 | 6,6 |
| 35198 | 16.04.2024 21:14 | 15103 | 148,11 | 7 | 6,6 |
| 35198 | 16.04.2024 22:14 | 15110 | 148,17 | 7 | 6,6 |
| 35198 | 16.04.2024 23:14 | 15115 | 148,22 | 7 | 6,6 |
| 35198 | 17.04.2024 00:14 | 15122 | 148,29 | 7 | 6,6 |
| 35198 | 17.04.2024 01:14 | 15122 | 148,29 | 7 | 6,6 |
| 35198 | 17.04.2024 02:14 | 15120 | 148,27 | 7 | 6,6 |
| 35198 | 17.04.2024 03:14 | 15123 | 148,3 | 7 | 6,6 |
| 35198 | 17.04.2024 04:14 | 15128 | 148,35 | 7 | 6,6 |
| 35198 | 17.04.2024 05:14 | 15127 | 148,34 | 7 | 6,6 |
| 35198 | 17.04.2024 06:14 | 15134 | 148,41 | 7 | 6,6 |
| 35198 | 17.04.2024 07:14 | 15126 | 148,33 | 7 | 6,6 |
| 35198 | 17.04.2024 08:14 | 15146 | 148,53 | 7 | 6,6 |
| 35198 | 17.04.2024 09:14 | 15142 | 148,49 | 7 | 6,6 |
| 35198 | 17.04.2024 10:14 | 15152 | 148,59 | 7 | 6,6 |
| 35198 | 17.04.2024 11:14 | 15154 | 148,61 | 7 | 6,6 |
| 35198 | 17.04.2024 12:14 | 15163 | 148,69 | 7 | 6,6 |
| 35198 | 17.04.2024 13:14 | 15155 | 148,62 | 7 | 6,6 |
| 35198 | 17.04.2024 14:14 | 15158 | 148,65 | 7 | 6,6 |
| 35198 | 17.04.2024 15:14 | 15165 | 148,71 | 7 | 6,6 |
| 35198 | 17.04.2024 16:14 | 15164 | 148,7 | 7 | 6,6 |
| 35198 | 17.04.2024 17:14 | 15163 | 148,69 | 7 | 6,6 |
| 35198 | 17.04.2024 18:14 | 15168 | 148,74 | 7 | 6,6 |
| 35198 | 17.04.2024 19:14 | 15174 | 148,8 | 7 | 6,6 |
| 35198 | 17.04.2024 20:14 | 15178 | 148,84 | 7 | 6,6 |
| 35198 | 17.04.2024 21:14 | 15182 | 148,88 | 7 | 6,6 |
| 35198 | 17.04.2024 22:14 | 15187 | 148,93 | 7 | 6,6 |
| 35198 | 17.04.2024 23:14 | 15188 | 148,94 | 7 | 6,6 |
| 35198 | 18.04.2024 00:14 | 15189 | 148,95 | 7 | 6,6 |
| 35198 | 18.04.2024 01:14 | 15193 | 148,99 | 7 | 6,6 |
| 35198 | 18.04.2024 02:14 | 15199 | 149,05 | 7 | 6,6 |
| 35198 | 18.04.2024 03:14 | 15199 | 149,05 | 7 | 6,6 |
| 35198 | 18.04.2024 04:14 | 15196 | 149,02 | 7 | 6,6 |
| 35198 | 18.04.2024 05:14 | 15197 | 149,03 | 7 | 6,6 |
| 35198 | 18.04.2024 06:14 | 15193 | 148,99 | 7 | 6,6 |
| 35198 | 18.04.2024 07:14 | 15202 | 149,08 | 7 | 6,6 |
| 35198 | 18.04.2024 08:14 | 15198 | 149,04 | 7 | 6,6 |
| 35198 | 18.04.2024 09:14 | 15192 | 148,98 | 7 | 6,6 |
| 35198 | 18.04.2024 10:14 | 15191 | 148,97 | 7 | 6,6 |
| 35198 | 18.04.2024 11:14 | 15187 | 148,93 | 7 | 6,6 |
| 35198 | 18.04.2024 12:14 | 15183 | 148,89 | 7 | 6,6 |
| 35198 | 18.04.2024 13:14 | 15180 | 148,86 | 7 | 6,6 |
| 35198 | 18.04.2024 14:14 | 15173 | 148,79 | 7 | 6,6 |

| | | | | | |
|---|---|---|---|---|---|
| 35198 | 18.04.2024 15:14 | 15178 | 148,84 | 7 | 6,6 |
| 35198 | 18.04.2024 16:14 | 15172 | 148,78 | 7 | 6,6 |
| 35198 | 18.04.2024 17:14 | 15160 | 148,66 | 7 | 6,6 |
| 35198 | 18.04.2024 18:14 | 15166 | 148,72 | 7 | 6,6 |
| 35198 | 18.04.2024 19:14 | 15164 | 148,7 | 7 | 6,6 |
| 35198 | 18.04.2024 20:14 | 15165 | 148,71 | 7 | 6,6 |
| 35198 | 18.04.2024 21:14 | 15166 | 148,72 | 7 | 6,6 |
| 35198 | 18.04.2024 22:14 | 15161 | 148,67 | 7 | 6,6 |
| 35198 | 18.04.2024 23:14 | 15162 | 148,68 | 7 | 6,6 |
| 35198 | 19.04.2024 00:14 | 15157 | 148,64 | 7 | 6,6 |
| 35198 | 19.04.2024 01:14 | 15156 | 148,63 | 7 | 6,6 |
| 35198 | 19.04.2024 02:14 | 15154 | 148,61 | 7 | 6,6 |
| 35198 | 19.04.2024 03:14 | 15143 | 148,5 | 7 | 6,6 |
| 35198 | 19.04.2024 04:14 | 15147 | 148,54 | 7 | 6,6 |
| 35198 | 19.04.2024 05:14 | 15151 | 148,58 | 7 | 6,6 |
| 35198 | 19.04.2024 06:14 | 15150 | 148,57 | 7 | 6,6 |
| 35198 | 19.04.2024 07:14 | 15147 | 148,54 | 7 | 6,6 |
| 35198 | 19.04.2024 08:14 | 15144 | 148,51 | 7 | 6,6 |
| 35198 | 19.04.2024 09:14 | 15140 | 148,47 | 7 | 6,6 |
| 35198 | 19.04.2024 10:14 | 15136 | 148,43 | 7 | 6,6 |
| 35198 | 19.04.2024 11:14 | 15141 | 148,48 | 7 | 6,6 |
| 35198 | 19.04.2024 12:14 | 15144 | 148,51 | 7 | 6,6 |
| 35198 | 19.04.2024 13:14 | 15138 | 148,45 | 7 | 6,6 |
| 35198 | 19.04.2024 14:14 | 15137 | 148,44 | 7 | 6,6 |
| 35198 | 19.04.2024 15:14 | 15136 | 148,43 | 7 | 6,6 |
| 35198 | 19.04.2024 16:14 | 15142 | 148,49 | 7 | 6,6 |
| 35198 | 19.04.2024 17:14 | 15143 | 148,5 | 7 | 6,6 |
| 35198 | 19.04.2024 18:14 | 15139 | 148,46 | 7 | 6,6 |
| 35198 | 19.04.2024 19:14 | 15140 | 148,47 | 7 | 6,6 |
| 35198 | 19.04.2024 20:14 | 15139 | 148,46 | 7 | 6,6 |
| 35198 | 19.04.2024 21:14 | 15140 | 148,47 | 7 | 6,6 |
| 35198 | 19.04.2024 22:14 | 15147 | 148,54 | 7 | 6,6 |
| 35198 | 19.04.2024 23:14 | 15145 | 148,52 | 7 | 6,6 |
| 35198 | 20.04.2024 00:14 | 15149 | 148,56 | 7 | 6,6 |
| 35198 | 20.04.2024 01:14 | 15153 | 148,6 | 7 | 6,6 |
| 35198 | 20.04.2024 02:14 | 15154 | 148,61 | 7 | 6,6 |
| 35198 | 20.04.2024 03:14 | 15151 | 148,58 | 7 | 6,6 |
| 35198 | 20.04.2024 04:14 | 15152 | 148,59 | 7 | 6,6 |
| 35198 | 20.04.2024 05:14 | 15158 | 148,65 | 7 | 6,6 |
| 35198 | 20.04.2024 06:14 | 15153 | 148,6 | 7 | 6,6 |
| 35198 | 20.04.2024 07:14 | 15161 | 148,67 | 7 | 6,6 |
| 35198 | 20.04.2024 08:14 | 15163 | 148,69 | 7 | 6,6 |
| 35198 | 20.04.2024 09:14 | 15171 | 148,77 | 7 | 6,6 |
| 35198 | 20.04.2024 10:14 | 15173 | 148,79 | 7 | 6,6 |
| 35198 | 20.04.2024 11:14 | 15172 | 148,78 | 7 | 6,6 |
| 35198 | 20.04.2024 12:14 | 15171 | 148,77 | 7 | 6,6 |
| 35198 | 20.04.2024 13:14 | 15180 | 148,86 | 7 | 6,6 |
| 35198 | 20.04.2024 14:14 | 15190 | 148,96 | 7 | 6,6 |

| | | | | | |
|---|---|---|---|---|---|
| 35198 | 20.04.2024 15:14 | 15195 | 149,01 | 7 | 6,6 |
| 35198 | 20.04.2024 16:14 | 15203 | 149,09 | 7 | 6,6 |
| 35198 | 20.04.2024 17:14 | 15212 | 149,17 | 7 | 6,6 |
| 35198 | 20.04.2024 18:14 | 15218 | 149,23 | 7 | 6,6 |
| 35198 | 20.04.2024 19:14 | 15234 | 149,39 | 7 | 6,6 |
| 35198 | 20.04.2024 20:14 | 15242 | 149,47 | 7 | 6,6 |
| 35198 | 20.04.2024 21:14 | 15251 | 149,56 | 7 | 6,6 |
| 35198 | 20.04.2024 22:14 | 15264 | 149,68 | 7 | 6,6 |
| 35198 | 20.04.2024 23:14 | 15277 | 149,81 | 7 | 6,6 |
| 35198 | 21.04.2024 00:14 | 15275 | 149,79 | 7 | 6,6 |
| 35198 | 21.04.2024 01:14 | 15286 | 149,9 | 7 | 6,6 |
| 35198 | 21.04.2024 02:14 | 15283 | 149,87 | 7 | 6,6 |
| 35198 | 21.04.2024 03:14 | 15295 | 149,99 | 7 | 6,6 |
| 35198 | 21.04.2024 04:14 | 15289 | 149,93 | 7 | 6,6 |
| 35198 | 21.04.2024 05:14 | 15300 | 150,04 | 7 | 6,6 |
| 35198 | 21.04.2024 06:14 | 15313 | 150,17 | 7 | 6,6 |
| 35198 | 21.04.2024 07:14 | 15314 | 150,17 | 7 | 6,6 |
| 35198 | 21.04.2024 08:14 | 15312 | 150,16 | 7 | 6,6 |
| 35198 | 21.04.2024 09:14 | 15318 | 150,21 | 7 | 6,6 |
| 35198 | 21.04.2024 10:14 | 15326 | 150,29 | 7 | 6,6 |
| 35198 | 21.04.2024 11:14 | 15320 | 150,23 | 7 | 6,6 |
| 35198 | 21.04.2024 12:14 | 15317 | 150,2 | 7 | 6,6 |
| 35198 | 21.04.2024 13:14 | 15311 | 150,15 | 7 | 6,6 |
| 35198 | 21.04.2024 14:14 | 15312 | 150,16 | 7 | 6,6 |
| 35198 | 21.04.2024 15:14 | 15304 | 150,08 | 7 | 6,6 |
| 35198 | 21.04.2024 16:14 | 15306 | 150,1 | 7 | 6,6 |
| 35198 | 21.04.2024 17:14 | 15299 | 150,03 | 7 | 6,6 |
| 35198 | 21.04.2024 18:14 | 15298 | 150,02 | 7 | 6,6 |
| 35198 | 21.04.2024 19:14 | 15305 | 150,09 | 7 | 6,6 |
| 35198 | 21.04.2024 20:14 | 15306 | 150,1 | 7 | 6,6 |
| 35198 | 21.04.2024 21:14 | 15305 | 150,09 | 7 | 6,6 |
| 35198 | 21.04.2024 22:14 | 15314 | 150,17 | 7 | 6,6 |
| 35198 | 21.04.2024 23:14 | 15307 | 150,11 | 7 | 6,6 |
| 35198 | 22.04.2024 00:14 | 15307 | 150,11 | 7 | 6,6 |
| 35198 | 22.04.2024 01:14 | 15307 | 150,11 | 7 | 6,6 |
| 35198 | 22.04.2024 02:14 | 15306 | 150,1 | 7 | 6,6 |
| 35198 | 22.04.2024 03:14 | 15307 | 150,11 | 7 | 6,6 |
| 35198 | 22.04.2024 04:14 | 15308 | 150,12 | 7 | 6,6 |
| 35198 | 22.04.2024 05:14 | 15309 | 150,13 | 7 | 6,6 |
| 35198 | 22.04.2024 06:14 | 15303 | 150,07 | 7 | 6,6 |
| 35198 | 22.04.2024 07:14 | 15297 | 150,01 | 7 | 6,6 |
| 35198 | 22.04.2024 08:14 | 15296 | 150 | 7 | 6,6 |
| 35198 | 22.04.2024 09:14 | 15288 | 149,92 | 7 | 6,6 |
| 35198 | 22.04.2024 10:14 | 15287 | 149,91 | 7 | 6,6 |
| 35198 | 22.04.2024 11:14 | 15272 | 149,76 | 7 | 6,6 |
| 35198 | 22.04.2024 12:14 | 15267 | 149,71 | 7 | 6,6 |
| 35198 | 22.04.2024 13:14 | 15257 | 149,62 | 7 | 6,6 |
| 35198 | 22.04.2024 14:14 | 15249 | 149,54 | 7 | 6,6 |

| | | | | | |
|---|---|---|---|---|---|
| 35198 | 22.04.2024 15:14 | 15241 | 149,46 | 7 | 6,6 |
| 35198 | 22.04.2024 16:14 | 15245 | 149,5 | 7 | 6,6 |
| 35198 | 22.04.2024 17:14 | 15232 | 149,37 | 7 | 6,6 |
| 35198 | 22.04.2024 18:14 | 15234 | 149,39 | 7 | 6,6 |
| 35198 | 22.04.2024 19:14 | 15227 | 149,32 | 7 | 6,6 |
| 35198 | 22.04.2024 20:14 | 15223 | 149,28 | 7 | 6,6 |
| 35198 | 22.04.2024 21:14 | 15218 | 149,23 | 7 | 6,6 |
| 35198 | 22.04.2024 22:14 | 15209 | 149,15 | 7 | 6,6 |
| 35198 | 22.04.2024 23:14 | 15217 | 149,22 | 7 | 6,6 |
| 35198 | 23.04.2024 00:14 | 15201 | 149,07 | 7 | 6,6 |
| 35198 | 23.04.2024 01:14 | 15195 | 149,01 | 7 | 6,6 |
| 35198 | 23.04.2024 02:14 | 15191 | 148,97 | 7 | 6,6 |
| 35198 | 23.04.2024 03:14 | 15190 | 148,96 | 7 | 6,6 |
| 35198 | 23.04.2024 04:14 | 15186 | 148,92 | 7 | 6,6 |
| 35198 | 23.04.2024 05:14 | 15187 | 148,93 | 7 | 6,6 |
| 35198 | 23.04.2024 06:14 | 15190 | 148,96 | 7 | 6,6 |
| 35198 | 23.04.2024 07:14 | 15179 | 148,85 | 7 | 6,6 |
| 35198 | 23.04.2024 08:14 | 15175 | 148,81 | 7 | 6,6 |
| 35198 | 23.04.2024 09:14 | 15177 | 148,83 | 7 | 6,6 |
| 35198 | 23.04.2024 10:14 | 15169 | 148,75 | 7 | 6,6 |
| 35198 | 23.04.2024 11:14 | 15167 | 148,73 | 7 | 6,6 |
| 35198 | 23.04.2024 12:14 | 15168 | 148,74 | 7 | 6,6 |
| 35198 | 23.04.2024 13:14 | 15159 | 148,65 | 7 | 6,6 |
| 35198 | 23.04.2024 14:14 | 15147 | 148,54 | 7 | 6,6 |
| 35198 | 23.04.2024 15:14 | 15153 | 148,6 | 7 | 6,6 |
| 35198 | 23.04.2024 16:14 | 15145 | 148,52 | 7 | 6,6 |
| 35198 | 23.04.2024 17:14 | 15147 | 148,54 | 7 | 6,6 |
| 35198 | 23.04.2024 18:14 | 15147 | 148,54 | 7 | 6,6 |
| 35198 | 23.04.2024 19:14 | 15148 | 148,55 | 7 | 6,6 |
| 35198 | 23.04.2024 20:14 | 15141 | 148,48 | 7 | 6,6 |
| 35198 | 23.04.2024 21:14 | 15143 | 148,5 | 7 | 6,6 |
| 35198 | 23.04.2024 22:14 | 15142 | 148,49 | 7 | 6,6 |
| 35198 | 23.04.2024 23:14 | 15138 | 148,45 | 7 | 6,6 |
| 35198 | 24.04.2024 00:14 | 15144 | 148,51 | 7 | 6,6 |
| 35198 | 24.04.2024 01:14 | 15137 | 148,44 | 7 | 6,6 |
| 35198 | 24.04.2024 02:14 | 15131 | 148,38 | 7 | 6,6 |
| 35198 | 24.04.2024 03:14 | 15137 | 148,44 | 7 | 6,6 |
| 35198 | 24.04.2024 04:14 | 15126 | 148,33 | 7 | 6,6 |
| 35198 | 24.04.2024 05:14 | 15125 | 148,32 | 7 | 6,6 |
| 35198 | 24.04.2024 06:14 | 15119 | 148,26 | 7 | 6,6 |
| 35198 | 24.04.2024 07:14 | 15122 | 148,29 | 7 | 6,6 |
| 35198 | 24.04.2024 08:14 | 15114 | 148,21 | 7 | 6,6 |
| 35198 | 24.04.2024 09:14 | 15110 | 148,17 | 7 | 6,6 |
| 35198 | 24.04.2024 10:14 | 15107 | 148,14 | 7 | 6,6 |
| 35198 | 24.04.2024 11:14 | 15097 | 148,05 | 7 | 6,6 |
| 35198 | 24.04.2024 12:14 | 15106 | 148,14 | 7 | 6,6 |
| 35198 | 24.04.2024 13:14 | 15103 | 148,11 | 7 | 6,6 |
| 35198 | 24.04.2024 14:14 | 15101 | 148,09 | 7 | 6,6 |

| | | | | | |
|---|---|---|---|---|---|
| 35198 | 24.04.2024 15:14 | 15093 | 148,01 | 7 | 6,6 |
| 35198 | 24.04.2024 16:14 | 15091 | 147,99 | 7 | 6,6 |
| 35198 | 24.04.2024 17:14 | 15087 | 147,95 | 7 | 6,6 |
| 35198 | 24.04.2024 18:14 | 15093 | 148,01 | 7 | 6,6 |
| 35198 | 24.04.2024 19:14 | 15089 | 147,97 | 7 | 6,6 |
| 35198 | 24.04.2024 20:14 | 15088 | 147,96 | 7 | 6,6 |
| 35198 | 24.04.2024 21:14 | 15081 | 147,89 | 7 | 6,6 |
| 35198 | 24.04.2024 22:14 | 15077 | 147,85 | 7 | 6,6 |
| 35198 | 24.04.2024 23:14 | 15080 | 147,88 | 7 | 6,6 |
| 35198 | 25.04.2024 00:14 | 15077 | 147,85 | 7 | 6,6 |
| 35198 | 25.04.2024 01:14 | 15077 | 147,85 | 7 | 6,6 |
| 35198 | 25.04.2024 02:14 | 15072 | 147,8 | 7 | 6,6 |
| 35198 | 25.04.2024 03:14 | 15078 | 147,86 | 7 | 6,6 |
| 35198 | 25.04.2024 04:14 | 15069 | 147,77 | 7 | 6,6 |
| 35198 | 25.04.2024 05:14 | 15079 | 147,87 | 7 | 6,6 |
| 35198 | 25.04.2024 06:14 | 15078 | 147,86 | 7 | 6,6 |
| 35198 | 25.04.2024 07:14 | 15078 | 147,86 | 7 | 6,6 |
| 35198 | 25.04.2024 08:14 | 15076 | 147,84 | 7 | 6,6 |
| 35198 | 25.04.2024 09:14 | 15078 | 147,86 | 7 | 6,6 |
| 35198 | 25.04.2024 10:14 | 15068 | 147,76 | 7 | 6,6 |
| 35198 | 25.04.2024 11:14 | 15066 | 147,74 | 7 | 6,6 |
| 35198 | 25.04.2024 12:14 | 15064 | 147,72 | 7 | 6,6 |
| 35198 | 25.04.2024 13:14 | 15060 | 147,68 | 7 | 6,6 |
| 35198 | 25.04.2024 14:14 | 15063 | 147,71 | 7 | 6,6 |
| 35198 | 25.04.2024 15:14 | 15059 | 147,67 | 7 | 6,6 |
| 35198 | 25.04.2024 16:14 | 15064 | 147,72 | 7 | 6,6 |
| 35198 | 25.04.2024 17:14 | 15062 | 147,7 | 7 | 6,6 |
| 35198 | 25.04.2024 18:14 | 15063 | 147,71 | 7 | 6,6 |
| 35198 | 25.04.2024 19:14 | 15062 | 147,7 | 7 | 6,6 |
| 35198 | 25.04.2024 20:14 | 15068 | 147,76 | 7 | 6,6 |
| 35198 | 25.04.2024 21:14 | 15061 | 147,69 | 7 | 6,6 |
| 35198 | 25.04.2024 22:14 | 15066 | 147,74 | 7 | 6,6 |
| 35198 | 25.04.2024 23:14 | 15060 | 147,68 | 7 | 6,6 |
| 35198 | 26.04.2024 00:14 | 15065 | 147,73 | 7 | 6,6 |
| 35198 | 26.04.2024 01:14 | 15057 | 147,65 | 7 | 6,6 |
| 35198 | 26.04.2024 02:14 | 15063 | 147,71 | 7 | 6,6 |
| 35198 | 26.04.2024 03:14 | 15070 | 147,78 | 7 | 6,6 |
| 35198 | 26.04.2024 04:14 | 15068 | 147,76 | 7 | 6,6 |
| 35198 | 26.04.2024 05:14 | 15068 | 147,76 | 7 | 6,6 |
| 35198 | 26.04.2024 06:14 | 15066 | 147,74 | 7 | 6,6 |
| 35198 | 26.04.2024 07:14 | 15073 | 147,81 | 7 | 6,6 |
| 35198 | 26.04.2024 08:14 | 15064 | 147,72 | 7 | 6,6 |
| 35198 | 26.04.2024 09:14 | 15066 | 147,74 | 7 | 6,6 |
| 35198 | 26.04.2024 10:14 | 15061 | 147,69 | 7 | 6,6 |
| 35198 | 26.04.2024 11:14 | 15064 | 147,72 | 7 | 6,6 |
| 35198 | 26.04.2024 12:14 | 15066 | 147,74 | 7 | 6,6 |
| 35198 | 26.04.2024 13:14 | 15063 | 147,71 | 7 | 6,6 |
| 35198 | 26.04.2024 14:14 | 15069 | 147,77 | 7 | 6,6 |

| | | | | | |
|---|---|---|---|---|---|
| 35198 | 26.04.2024 15:14 | 15063 | 147,71 | 7 | 6,6 |
| 35198 | 26.04.2024 16:14 | 15061 | 147,69 | 7 | 6,6 |
| 35198 | 26.04.2024 17:14 | 15052 | 147,61 | 7 | 6,6 |
| 35198 | 26.04.2024 18:14 | 15052 | 147,61 | 7 | 6,6 |
| 35198 | 26.04.2024 19:14 | 15052 | 147,61 | 7 | 6,6 |
| 35198 | 26.04.2024 20:14 | 15059 | 147,67 | 7 | 6,6 |
| 35198 | 26.04.2024 21:14 | 15063 | 147,71 | 7 | 6,6 |
| 35198 | 26.04.2024 22:14 | 15063 | 147,71 | 7 | 6,6 |
| 35198 | 26.04.2024 23:14 | 15054 | 147,63 | 7 | 6,6 |
| 35198 | 27.04.2024 00:14 | 15062 | 147,7 | 7 | 6,6 |
| 35198 | 27.04.2024 01:14 | 15075 | 147,83 | 7 | 6,6 |
| 35198 | 27.04.2024 02:14 | 15060 | 147,68 | 7 | 6,6 |
| 35198 | 27.04.2024 03:14 | 15062 | 147,7 | 7 | 6,6 |
| 35198 | 27.04.2024 04:14 | 15066 | 147,74 | 7 | 6,6 |
| 35198 | 27.04.2024 05:14 | 15069 | 147,77 | 7 | 6,6 |
| 35198 | 27.04.2024 06:14 | 15069 | 147,77 | 7 | 6,6 |
| 35198 | 27.04.2024 07:14 | 15070 | 147,78 | 7 | 6,6 |
| 35198 | 27.04.2024 08:14 | 15064 | 147,72 | 7 | 6,6 |
| 35198 | 27.04.2024 09:14 | 15063 | 147,71 | 7 | 6,6 |
| 35198 | 27.04.2024 10:14 | 15068 | 147,76 | 7 | 6,6 |
| 35198 | 27.04.2024 11:14 | 15061 | 147,69 | 7 | 6,6 |
| 35198 | 27.04.2024 12:14 | 15071 | 147,79 | 7 | 6,6 |
| 35198 | 27.04.2024 13:14 | 15068 | 147,76 | 7 | 6,6 |
| 35198 | 27.04.2024 14:14 | 15062 | 147,7 | 7 | 6,6 |
| 35198 | 27.04.2024 15:14 | 15075 | 147,83 | 7 | 6,6 |
| 35198 | 27.04.2024 16:14 | 15077 | 147,85 | 7 | 6,6 |
| 35198 | 27.04.2024 17:14 | 15070 | 147,78 | 7 | 6,6 |
| 35198 | 27.04.2024 18:14 | 15084 | 147,92 | 7 | 6,6 |
| 35198 | 27.04.2024 19:14 | 15077 | 147,85 | 7 | 6,6 |
| 35198 | 27.04.2024 20:14 | 15080 | 147,88 | 7 | 6,6 |
| 35198 | 27.04.2024 21:14 | 15085 | 147,93 | 7 | 6,6 |
| 35198 | 27.04.2024 22:14 | 15086 | 147,94 | 7 | 6,6 |
| 35198 | 27.04.2024 23:14 | 15097 | 148,05 | 7 | 6,6 |
| 35198 | 28.04.2024 00:14 | 15100 | 148,08 | 7 | 6,6 |
| 35198 | 28.04.2024 01:14 | 15104 | 148,12 | 7 | 6,6 |
| 35198 | 28.04.2024 02:14 | 15109 | 148,16 | 7 | 6,6 |
| 35198 | 28.04.2024 03:14 | 15114 | 148,21 | 7 | 6,6 |
| 35198 | 28.04.2024 04:14 | 15111 | 148,18 | 7 | 6,6 |
| 35198 | 28.04.2024 05:14 | 15111 | 148,18 | 7 | 6,6 |
| 35198 | 28.04.2024 06:14 | 15111 | 148,18 | 7 | 6,6 |
| 35198 | 28.04.2024 07:14 | 15101 | 148,09 | 7 | 6,6 |
| 35198 | 28.04.2024 08:14 | 15104 | 148,12 | 7 | 6,6 |
| 35198 | 28.04.2024 09:14 | 15103 | 148,11 | 7 | 6,6 |
| 35198 | 28.04.2024 10:14 | 15106 | 148,14 | 7 | 6,6 |
| 35198 | 28.04.2024 11:14 | 15106 | 148,14 | 7 | 6,6 |
| 35198 | 28.04.2024 12:14 | 15099 | 148,07 | 7 | 6,6 |
| 35198 | 28.04.2024 13:14 | 15096 | 148,04 | 7 | 6,6 |
| 35198 | 28.04.2024 14:14 | 15097 | 148,05 | 7 | 6,6 |

| | | | | | |
|---|---|---|---|---|---|
| 35198 | 28.04.2024 15:14 | 15103 | 148,11 | 7 | 6,6 |
| 35198 | 28.04.2024 16:14 | 15092 | 148 | 7 | 6,6 |
| 35198 | 28.04.2024 17:14 | 15096 | 148,04 | 7 | 6,6 |
| 35198 | 28.04.2024 18:14 | 15091 | 147,99 | 7 | 6,6 |
| 35198 | 28.04.2024 19:14 | 15094 | 148,02 | 7 | 6,6 |
| 35198 | 28.04.2024 20:14 | 15084 | 147,92 | 7 | 6,6 |
| 35198 | 28.04.2024 21:14 | 15088 | 147,96 | 7 | 6,6 |
| 35198 | 28.04.2024 22:14 | 15087 | 147,95 | 7 | 6,6 |
| 35198 | 28.04.2024 23:14 | 15085 | 147,93 | 7 | 6,6 |
| 35198 | 29.04.2024 00:14 | 15080 | 147,88 | 7 | 6,6 |
| 35198 | 29.04.2024 01:14 | 15067 | 147,75 | 7 | 6,6 |
| 35198 | 29.04.2024 02:14 | 15074 | 147,82 | 7 | 6,6 |
| 35198 | 29.04.2024 03:14 | 15065 | 147,73 | 7 | 6,6 |
| 35198 | 29.04.2024 04:14 | 15068 | 147,76 | 7 | 6,6 |
| 35198 | 29.04.2024 05:14 | 15061 | 147,69 | 7 | 6,6 |
| 35198 | 29.04.2024 06:14 | 15066 | 147,74 | 7 | 6,6 |
| 35198 | 29.04.2024 07:14 | 15074 | 147,82 | 7 | 6,6 |
| 35198 | 29.04.2024 08:14 | 15075 | 147,83 | 7 | 6,6 |
| 35198 | 29.04.2024 09:14 | 15073 | 147,81 | 7 | 6,6 |
| 35198 | 29.04.2024 10:14 | 15077 | 147,85 | 7 | 6,6 |
| 35198 | 29.04.2024 11:14 | 15080 | 147,88 | 7 | 6,6 |
| 35198 | 29.04.2024 12:14 | 15086 | 147,94 | 7 | 6,6 |
| 35198 | 29.04.2024 13:14 | 15095 | 148,03 | 7 | 6,6 |
| 35198 | 29.04.2024 14:14 | 15097 | 148,05 | 7 | 6,6 |
| 35198 | 29.04.2024 15:14 | 15110 | 148,17 | 7 | 6,6 |
| 35198 | 29.04.2024 16:14 | 15106 | 148,14 | 7 | 6,6 |
| 35198 | 29.04.2024 17:14 | 15109 | 148,16 | 7 | 6,6 |
| 35198 | 29.04.2024 18:14 | 15122 | 148,29 | 7 | 6,6 |
| 35198 | 29.04.2024 19:14 | 15127 | 148,34 | 7 | 6,6 |
| 35198 | 29.04.2024 20:14 | 15132 | 148,39 | 7 | 6,6 |
| 35198 | 29.04.2024 21:14 | 15141 | 148,48 | 7 | 6,6 |
| 35198 | 29.04.2024 22:14 | 15142 | 148,49 | 7 | 6,6 |
| 35198 | 29.04.2024 23:14 | 15146 | 148,53 | 7 | 6,6 |
| 35198 | 30.04.2024 00:14 | 15158 | 148,65 | 7 | 6,6 |
| 35198 | 30.04.2024 01:14 | 15164 | 148,7 | 7 | 6,6 |
| 35198 | 30.04.2024 02:14 | 15177 | 148,83 | 7 | 6,6 |
| 35198 | 30.04.2024 03:14 | 15168 | 148,74 | 7 | 6,6 |
| 35198 | 30.04.2024 04:14 | 15175 | 148,81 | 7 | 6,6 |
| 35198 | 30.04.2024 05:14 | 15180 | 148,86 | 7 | 6,6 |
| 35198 | 30.04.2024 06:14 | 15181 | 148,87 | 7 | 6,6 |
| 35198 | 30.04.2024 07:14 | 15186 | 148,92 | 7 | 6,6 |
| 35198 | 30.04.2024 08:14 | 15196 | 149,02 | 7 | 6,6 |
| 35198 | 30.04.2024 09:14 | 15193 | 148,99 | 7 | 6,6 |
| 35198 | 30.04.2024 10:14 | 15194 | 149 | 7 | 6,6 |
| 35198 | 30.04.2024 11:14 | 15189 | 148,95 | 7 | 6,6 |
| 35198 | 30.04.2024 12:14 | 15184 | 148,9 | 7 | 6,6 |
| 35198 | 30.04.2024 13:14 | 15184 | 148,9 | 7 | 6,6 |
| 35198 | 30.04.2024 14:14 | 15168 | 148,74 | 7 | 6,6 |

| | | | | | |
|---|---|---|---|---|---|
| 35198 | 30.04.2024 15:14 | 15173 | 148,79 | 7 | 6,6 |
| 35198 | 30.04.2024 16:14 | 15176 | 148,82 | 7 | 6,6 |
| 35198 | 30.04.2024 17:14 | 15173 | 148,79 | 7 | 6,6 |
| 35198 | 30.04.2024 18:14 | 15169 | 148,75 | 7 | 6,6 |
| 35198 | 30.04.2024 19:14 | 15168 | 148,74 | 7 | 6,6 |
| 35198 | 30.04.2024 20:14 | 15163 | 148,69 | 7 | 6,6 |
| 35198 | 30.04.2024 21:14 | 15168 | 148,74 | 7 | 6,6 |
| 35198 | 30.04.2024 22:14 | 15174 | 148,8 | 7 | 6,6 |
| 35198 | 30.04.2024 23:14 | 15171 | 148,77 | 7 | 6,6 |
| 35198 | 01.05.2024 00:14 | 15176 | 148,82 | 7 | 6,6 |
| 35198 | 01.05.2024 01:14 | 15175 | 148,81 | 7 | 6,6 |
| 35198 | 01.05.2024 02:14 | 15166 | 148,72 | 7 | 6,6 |
| 35198 | 01.05.2024 03:14 | 15168 | 148,74 | 7 | 6,6 |
| 35198 | 01.05.2024 04:14 | 15178 | 148,84 | 7 | 6,6 |
| 35198 | 01.05.2024 05:14 | 15166 | 148,72 | 7 | 6,6 |
| 35198 | 01.05.2024 06:14 | 15170 | 148,76 | 7 | 6,6 |
| 35198 | 01.05.2024 07:14 | 15166 | 148,72 | 7 | 6,6 |
| 35198 | 01.05.2024 08:14 | 15170 | 148,76 | 7 | 6,6 |
| 35198 | 01.05.2024 09:14 | 15161 | 148,67 | 7 | 6,6 |
| 35198 | 01.05.2024 10:14 | 15165 | 148,71 | 7 | 6,6 |
| 35198 | 01.05.2024 11:14 | 15157 | 148,64 | 7 | 6,6 |
| 35198 | 01.05.2024 12:14 | 15154 | 148,61 | 7 | 6,6 |
| 35198 | 01.05.2024 13:14 | 15148 | 148,55 | 7 | 6,6 |
| 35198 | 01.05.2024 14:14 | 15148 | 148,55 | 7 | 6,6 |
| 35198 | 01.05.2024 15:14 | 15153 | 148,6 | 7 | 6,6 |
| 35198 | 01.05.2024 16:14 | 15138 | 148,45 | 7 | 6,6 |
| 35198 | 01.05.2024 17:14 | 15136 | 148,43 | 7 | 6,6 |
| 35198 | 01.05.2024 18:14 | 15136 | 148,43 | 7 | 6,6 |
| 35198 | 01.05.2024 19:14 | 15138 | 148,45 | 7 | 6,6 |
| 35198 | 01.05.2024 20:14 | 15136 | 148,43 | 7 | 6,6 |
| 35198 | 01.05.2024 21:14 | 15135 | 148,42 | 7 | 6,6 |
| 35198 | 01.05.2024 22:14 | 15142 | 148,49 | 7 | 6,6 |
| 35198 | 01.05.2024 23:14 | 15148 | 148,55 | 7 | 6,6 |
| 35198 | 02.05.2024 00:14 | 15146 | 148,53 | 7 | 6,6 |
| 35198 | 02.05.2024 01:14 | 15151 | 148,58 | 7 | 6,6 |
| 35198 | 02.05.2024 02:14 | 15143 | 148,5 | 7 | 6,6 |
| 35198 | 02.05.2024 03:14 | 15146 | 148,53 | 7 | 6,6 |
| 35198 | 02.05.2024 04:14 | 15145 | 148,52 | 7 | 6,6 |
| 35198 | 02.05.2024 05:14 | 15141 | 148,48 | 7 | 6,6 |
| 35198 | 02.05.2024 06:14 | 15146 | 148,53 | 7 | 6,6 |
| 35198 | 02.05.2024 07:14 | 15146 | 148,53 | 7 | 6,6 |
| 35198 | 02.05.2024 08:14 | 15141 | 148,48 | 7 | 6,6 |
| 35198 | 02.05.2024 09:14 | 15134 | 148,41 | 7 | 6,6 |
| 35198 | 02.05.2024 10:14 | 15132 | 148,39 | 7 | 6,6 |
| 35198 | 02.05.2024 11:14 | 15132 | 148,39 | 7 | 6,6 |
| 35198 | 02.05.2024 12:14 | 15125 | 148,32 | 7 | 6,6 |
| 35198 | 02.05.2024 13:14 | 15112 | 148,19 | 7 | 6,6 |
| 35198 | 02.05.2024 14:14 | 15114 | 148,21 | 7 | 6,6 |

| | | | | | |
|---|---|---|---|---|---|
| 35198 | 02.05.2024 15:14 | 15103 | 148,11 | 7 | 6,6 |
| 35198 | 02.05.2024 16:14 | 15105 | 148,13 | 7 | 6,6 |
| 35198 | 02.05.2024 17:14 | 15100 | 148,08 | 7 | 6,6 |
| 35198 | 02.05.2024 18:14 | 15096 | 148,04 | 7 | 6,6 |
| 35198 | 02.05.2024 19:14 | 15095 | 148,03 | 7 | 6,6 |
| 35198 | 02.05.2024 20:14 | 15092 | 148 | 7 | 6,6 |
| 35198 | 02.05.2024 21:14 | 15096 | 148,04 | 7 | 6,6 |
| 35198 | 02.05.2024 22:14 | 15100 | 148,08 | 7 | 6,6 |
| 35198 | 02.05.2024 23:14 | 15103 | 148,11 | 7 | 6,6 |
| 35198 | 03.05.2024 00:14 | 15105 | 148,13 | 7 | 6,6 |
| 35198 | 03.05.2024 01:14 | 15104 | 148,12 | 7 | 6,6 |
| 35198 | 03.05.2024 02:14 | 15101 | 148,09 | 7 | 6,6 |
| 35198 | 03.05.2024 03:14 | 15106 | 148,14 | 7 | 6,6 |
| 35198 | 03.05.2024 04:14 | 15101 | 148,09 | 7 | 6,6 |
| 35198 | 03.05.2024 05:14 | 15109 | 148,16 | 7 | 6,6 |
| 35198 | 03.05.2024 06:14 | 15106 | 148,14 | 7 | 6,6 |
| 35198 | 03.05.2024 07:14 | 15110 | 148,17 | 7 | 6,6 |
| 35198 | 03.05.2024 08:14 | 15104 | 148,12 | 7 | 6,6 |
| 35198 | 03.05.2024 09:14 | 15101 | 148,09 | 7 | 6,6 |
| 35198 | 03.05.2024 10:14 | 15089 | 147,97 | 7 | 6,6 |
| 35198 | 03.05.2024 11:14 | 15089 | 147,97 | 7 | 6,6 |
| 35198 | 03.05.2024 12:14 | 15093 | 148,01 | 7 | 6,6 |
| 35198 | 03.05.2024 13:14 | 15089 | 147,97 | 7 | 6,6 |
| 35198 | 03.05.2024 14:14 | 15084 | 147,92 | 7 | 6,6 |
| 35198 | 03.05.2024 15:14 | 15080 | 147,88 | 7 | 6,6 |
| 35198 | 03.05.2024 16:14 | 15079 | 147,87 | 7 | 6,6 |
| 35198 | 03.05.2024 17:14 | 15079 | 147,87 | 7 | 6,6 |
| 35198 | 03.05.2024 18:14 | 15070 | 147,78 | 7 | 6,6 |
| 35198 | 03.05.2024 19:14 | 15072 | 147,8 | 7 | 6,6 |
| 35198 | 03.05.2024 20:14 | 15068 | 147,76 | 7 | 6,6 |
| 35198 | 03.05.2024 21:14 | 15076 | 147,84 | 7 | 6,6 |
| 35198 | 03.05.2024 22:14 | 15073 | 147,81 | 7 | 6,6 |
| 35198 | 03.05.2024 23:14 | 15074 | 147,82 | 7 | 6,6 |
| 35198 | 04.05.2024 00:14 | 15073 | 147,81 | 7 | 6,6 |
| 35198 | 04.05.2024 01:14 | 15078 | 147,86 | 7 | 6,6 |
| 35198 | 04.05.2024 02:14 | 15070 | 147,78 | 7 | 6,6 |
| 35198 | 04.05.2024 03:14 | 15073 | 147,81 | 7 | 6,6 |
| 35198 | 04.05.2024 04:14 | 15071 | 147,79 | 7 | 6,6 |
| 35198 | 04.05.2024 05:14 | 15068 | 147,76 | 7 | 6,6 |
| 35198 | 04.05.2024 06:14 | 15064 | 147,72 | 7 | 6,6 |
| 35198 | 04.05.2024 07:14 | 15066 | 147,74 | 7 | 6,6 |
| 35198 | 04.05.2024 08:14 | 15058 | 147,66 | 7 | 6,6 |
| 35198 | 04.05.2024 09:14 | 15057 | 147,65 | 7 | 6,6 |
| 35198 | 04.05.2024 10:14 | 15050 | 147,59 | 7 | 6,6 |
| 35198 | 04.05.2024 11:14 | 15054 | 147,63 | 7 | 6,6 |
| 35198 | 04.05.2024 12:14 | 15049 | 147,58 | 7 | 6,6 |
| 35198 | 04.05.2024 13:14 | 15042 | 147,51 | 7 | 6,6 |
| 35198 | 04.05.2024 14:14 | 15030 | 147,39 | 7 | 6,6 |

| | | | | | |
|---|---|---|---|---|---|
| 35198 | 04.05.2024 15:14 | 15028 | 147,37 | 7 | 6,6 |
| 35198 | 04.05.2024 16:14 | 15020 | 147,29 | 7 | 6,6 |
| 35198 | 04.05.2024 17:14 | 15021 | 147,3 | 7 | 6,6 |
| 35198 | 04.05.2024 18:14 | 15011 | 147,2 | 7 | 6,6 |
| 35198 | 04.05.2024 19:14 | 15012 | 147,21 | 7 | 6,6 |
| 35198 | 04.05.2024 20:14 | 15016 | 147,25 | 7 | 6,6 |
| 35198 | 04.05.2024 21:14 | 15011 | 147,2 | 7 | 6,6 |
| 35198 | 04.05.2024 22:14 | 15005 | 147,14 | 7 | 6,6 |
| 35198 | 04.05.2024 23:14 | 15005 | 147,14 | 7 | 6,6 |
| 35198 | 05.05.2024 00:14 | 15001 | 147,11 | 7 | 6,6 |
| 35198 | 05.05.2024 01:14 | 15005 | 147,14 | 7 | 6,6 |
| 35198 | 05.05.2024 02:14 | 14998 | 147,08 | 7 | 6,6 |
| 35198 | 05.05.2024 03:14 | 14997 | 147,07 | 7 | 6,6 |
| 35198 | 05.05.2024 04:14 | 14994 | 147,04 | 7 | 6,6 |
| 35198 | 05.05.2024 05:14 | 14990 | 147 | 7 | 6,6 |
| 35198 | 05.05.2024 06:14 | 14996 | 147,06 | 7 | 6,6 |
| 35198 | 05.05.2024 07:14 | 14988 | 146,98 | 7 | 6,6 |
| 35198 | 05.05.2024 08:14 | 14982 | 146,92 | 7 | 6,6 |
| 35198 | 05.05.2024 09:14 | 14985 | 146,95 | 7 | 6,6 |
| 35198 | 05.05.2024 10:14 | 14983 | 146,93 | 7 | 6,6 |
| 35198 | 05.05.2024 11:14 | 14967 | 146,77 | 7 | 6,6 |
| 35198 | 05.05.2024 12:14 | 14957 | 146,67 | 7 | 6,6 |
| 35198 | 05.05.2024 13:14 | 14958 | 146,68 | 7 | 6,6 |
| 35198 | 05.05.2024 14:14 | 14950 | 146,61 | 7 | 6,6 |
| 35198 | 05.05.2024 15:14 | 14954 | 146,64 | 7 | 6,6 |
| 35198 | 05.05.2024 16:14 | 14947 | 146,58 | 7 | 6,6 |
| 35198 | 05.05.2024 17:14 | 14944 | 146,55 | 7 | 6,6 |
| 35198 | 05.05.2024 18:14 | 14942 | 146,53 | 7 | 6,6 |
| 35198 | 05.05.2024 19:14 | 14946 | 146,57 | 7 | 6,6 |
| 35198 | 05.05.2024 20:14 | 14944 | 146,55 | 7 | 6,6 |
| 35198 | 05.05.2024 21:14 | 14938 | 146,49 | 7 | 6,6 |
| 35198 | 05.05.2024 22:14 | 14936 | 146,47 | 7 | 6,6 |
| 35198 | 05.05.2024 23:14 | 14941 | 146,52 | 7 | 6,6 |
| 35198 | 06.05.2024 00:14 | 14940 | 146,51 | 7 | 6,6 |
| 35198 | 06.05.2024 01:14 | 14948 | 146,59 | 7 | 6,6 |
| 35198 | 06.05.2024 02:14 | 14940 | 146,51 | 7 | 6,6 |
| 35198 | 06.05.2024 03:14 | 14943 | 146,54 | 7 | 6,6 |
| 35198 | 06.05.2024 04:14 | 14943 | 146,54 | 7 | 6,6 |
| 35198 | 06.05.2024 05:14 | 14950 | 146,61 | 7 | 6,6 |
| 35198 | 06.05.2024 06:14 | 14957 | 146,67 | 7 | 6,6 |
| 35198 | 06.05.2024 07:14 | 14955 | 146,65 | 7 | 6,6 |
| 35198 | 06.05.2024 08:14 | 14960 | 146,7 | 7 | 6,6 |
| 35198 | 06.05.2024 09:14 | 14959 | 146,69 | 7 | 6,6 |
| 35198 | 06.05.2024 10:14 | 14957 | 146,67 | 7 | 6,6 |
| 35198 | 06.05.2024 11:14 | 14963 | 146,73 | 7 | 6,6 |
| 35198 | 06.05.2024 12:14 | 14972 | 146,82 | 7 | 6,6 |
| 35198 | 06.05.2024 13:14 | 14975 | 146,85 | 7 | 6,6 |
| 35198 | 06.05.2024 14:14 | 14978 | 146,88 | 7 | 6,6 |

| | | | | | |
|---|---|---|---|---|---|
| 35198 | 06.05.2024 15:14 | 14970 | 146,8 | 7 | 6,6 |
| 35198 | 06.05.2024 16:14 | 14978 | 146,88 | 7 | 6,6 |
| 35198 | 06.05.2024 17:14 | 14980 | 146,9 | 7 | 6,6 |
| 35198 | 06.05.2024 18:14 | 14987 | 146,97 | 7 | 6,6 |
| 35198 | 06.05.2024 19:14 | 14993 | 147,03 | 7 | 6,6 |
| 35198 | 06.05.2024 20:14 | 14992 | 147,02 | 7 | 6,6 |
| 35198 | 06.05.2024 21:14 | 15001 | 147,11 | 7 | 6,6 |
| 35198 | 06.05.2024 22:14 | 15004 | 147,13 | 7 | 6,6 |
| 35198 | 06.05.2024 23:14 | 15009 | 147,18 | 7 | 6,6 |
| 35198 | 07.05.2024 00:14 | 15022 | 147,31 | 7 | 6,6 |
| 35198 | 07.05.2024 01:14 | 15018 | 147,27 | 7 | 6,6 |
| 35198 | 07.05.2024 02:14 | 15022 | 147,31 | 7 | 6,6 |
| 35198 | 07.05.2024 03:14 | 15025 | 147,34 | 7 | 6,6 |
| 35198 | 07.05.2024 04:14 | 15026 | 147,35 | 7 | 6,6 |
| 35198 | 07.05.2024 05:14 | 15027 | 147,36 | 7 | 6,6 |
| 35198 | 07.05.2024 06:14 | 15037 | 147,46 | 7 | 6,6 |
| 35198 | 07.05.2024 07:14 | 15037 | 147,46 | 7 | 6,6 |
| 35198 | 07.05.2024 08:14 | 15034 | 147,43 | 7 | 6,6 |
| 35198 | 07.05.2024 09:14 | 15028 | 147,37 | 7 | 6,6 |
| 35198 | 07.05.2024 10:14 | 15035 | 147,44 | 7 | 6,6 |
| 35198 | 07.05.2024 11:14 | 15032 | 147,41 | 7 | 6,6 |
| 35198 | 07.05.2024 12:14 | 15029 | 147,38 | 7 | 6,6 |
| 35198 | 07.05.2024 13:14 | 15027 | 147,36 | 7 | 6,6 |
| 35198 | 07.05.2024 14:14 | 15026 | 147,35 | 7 | 6,6 |
| 35198 | 07.05.2024 15:14 | 15024 | 147,33 | 7 | 6,6 |
| 35198 | 07.05.2024 16:14 | 15024 | 147,33 | 7 | 6,6 |
| 35198 | 07.05.2024 17:14 | 15027 | 147,36 | 7 | 6,6 |
| 35198 | 07.05.2024 18:14 | 15031 | 147,4 | 7 | 6,6 |
| 35198 | 07.05.2024 19:14 | 15027 | 147,36 | 7 | 6,6 |
| 35198 | 07.05.2024 20:14 | 15029 | 147,38 | 7 | 6,6 |
| 35198 | 07.05.2024 21:14 | 15032 | 147,41 | 7 | 6,6 |
| 35198 | 07.05.2024 22:14 | 15033 | 147,42 | 7 | 6,6 |
| 35198 | 07.05.2024 23:14 | 15032 | 147,41 | 7 | 6,6 |
| 35198 | 08.05.2024 00:14 | 15036 | 147,45 | 7 | 6,6 |
| 35198 | 08.05.2024 01:14 | 15034 | 147,43 | 7 | 6,6 |
| 35198 | 08.05.2024 02:14 | 15033 | 147,42 | 7 | 6,6 |
| 35198 | 08.05.2024 03:14 | 15032 | 147,41 | 7 | 6,6 |
| 35198 | 08.05.2024 04:14 | 15031 | 147,4 | 7 | 6,6 |
| 35198 | 08.05.2024 05:14 | 15036 | 147,45 | 7 | 6,6 |
| 35198 | 08.05.2024 06:14 | 15041 | 147,5 | 7 | 6,6 |
| 35198 | 08.05.2024 07:14 | 15046 | 147,55 | 7 | 6,6 |
| 35198 | 08.05.2024 08:14 | 15050 | 147,59 | 7 | 6,6 |
| 35198 | 08.05.2024 09:14 | 15044 | 147,53 | 7 | 6,6 |
| 35198 | 08.05.2024 10:14 | 15048 | 147,57 | 7 | 6,6 |
| 35198 | 08.05.2024 11:14 | 15044 | 147,53 | 7 | 6,6 |
| 35198 | 08.05.2024 12:14 | 15046 | 147,55 | 7 | 6,6 |
| 35198 | 08.05.2024 13:14 | 15048 | 147,57 | 7 | 6,6 |
| 35198 | 08.05.2024 14:14 | 15048 | 147,57 | 7 | 6,6 |

| | | | | | |
|---|---|---|---|---|---|
| 35198 | 09.05.2024 00:42 | 15045 | 147,54 | 7 | 6,5 |
| 35198 | 10.05.2024 00:42 | 14995 | 147,05 | 7 | 6,5 |
| 35198 | 11.05.2024 00:42 | 15013 | 147,22 | 7 | 6,5 |
| 35198 | 12.05.2024 00:42 | 15023 | 147,32 | 7 | 6,5 |
| 35198 | 13.05.2024 00:42 | 14992 | 147,02 | 7 | 6,5 |
| 35198 | 14.05.2024 00:42 | 14952 | 146,62 | 7 | 6,5 |
| 35198 | 15.05.2024 00:42 | 14933 | 146,44 | 7 | 6,5 |
| 35198 | 16.05.2024 00:42 | 14928 | 146,39 | 7 | 6,5 |
| 35198 | 17.05.2024 00:42 | 14943 | 146,54 | 7 | 6,5 |
| 35198 | 18.05.2024 00:42 | 14916 | 146,27 | 7 | 6,5 |
| 35198 | 19.05.2024 00:42 | 14860 | 145,72 | 7 | 6,5 |
| 35198 | 20.05.2024 00:42 | 14864 | 145,76 | 7 | 6,5 |
| 35198 | 21.05.2024 00:42 | 14904 | 146,15 | 7 | 6,5 |
| 35198 | 22.05.2024 00:42 | 14892 | 146,04 | 7 | 6,5 |
| 35198 | 23.05.2024 00:42 | 14859 | 145,71 | 7 | 6,5 |
| 35198 | 24.05.2024 00:42 | 14834 | 145,47 | 7 | 6,5 |
| 35198 | 25.05.2024 00:42 | 14866 | 145,78 | 7 | 6,5 |
| 35198 | 26.05.2024 00:42 | 14861 | 145,73 | 7 | 6,5 |
| 35198 | 27.05.2024 00:42 | 14832 | 145,45 | 7 | 6,5 |
| 35198 | 28.05.2024 00:42 | 14797 | 145,11 | 7 | 6,5 |
| 35198 | 29.05.2024 00:42 | 14740 | 144,55 | 7 | 6,5 |
| 35198 | 30.05.2024 00:42 | 14740 | 144,55 | 7 | 6,5 |
| 35198 | 31.05.2024 00:42 | 14764 | 144,78 | 7 | 6,5 |
| 35198 | 01.06.2024 00:42 | 14803 | 145,16 | 7 | 6,5 |
| 35198 | 02.06.2024 00:42 | 14784 | 144,98 | 7 | 6,5 |
| 35198 | 03.06.2024 00:42 | 14700 | 144,15 | 7 | 6,5 |
| 35198 | 04.06.2024 00:42 | 14653 | 143,69 | 7 | 6,5 |
| 35198 | 05.06.2024 00:42 | 14595 | 143,12 | 7 | 6,5 |
| 35198 | 06.06.2024 00:42 | 14642 | 143,59 | 7 | 6,5 |
| 35198 | 07.06.2024 00:42 | 14701 | 144,16 | 7 | 6,5 |
| 35198 | 08.06.2024 00:42 | 14681 | 143,97 | 7 | 6,5 |
| 35198 | 09.06.2024 00:42 | 14547 | 142,65 | 7 | 6,5 |
| 35198 | 10.06.2024 00:42 | 14498 | 142,17 | 7 | 6,5 |
| 35198 | 11.06.2024 00:42 | 14592 | 143,09 | 7 | 6,5 |
| 35198 | 12.06.2024 00:42 | 14649 | 143,65 | 7 | 6,5 |
| 35198 | 13.06.2024 00:42 | 14657 | 143,73 | 7 | 6,5 |
| 35198 | 14.06.2024 00:42 | 14662 | 143,78 | 7 | 6,5 |
| 35198 | 15.06.2024 00:42 | 14670 | 143,86 | 7 | 6,6 |
| 35198 | 16.06.2024 00:42 | 14585 | 143,03 | 7 | 6,5 |
| 35198 | 17.06.2024 00:42 | 14646 | 143,62 | 7 | 6,6 |
| 35198 | 18.06.2024 00:42 | 14641 | 143,58 | 7 | 6,6 |
| 35198 | 19.06.2024 00:42 | 14597 | 143,14 | 7 | 6,6 |
| 35198 | 20.06.2024 00:42 | 14641 | 143,58 | 7 | 6,6 |
| 35198 | 21.06.2024 00:42 | 14643 | 143,59 | 7 | 6,6 |
| 35198 | 22.06.2024 00:42 | 14612 | 143,29 | 7 | 6,5 |
| 35198 | 23.06.2024 00:42 | 14595 | 143,12 | 7 | 6,6 |
| 35198 | 24.06.2024 00:42 | 14614 | 143,31 | 7 | 6,6 |
| 35198 | 25.06.2024 00:42 | 14658 | 143,74 | 7 | 6,6 |

| | | | | | |
|---|---|---|---|---|---|
| 35198 | 26.06.2024 00:42 | 14614 | 143,31 | 7 | 6,6 |
| 35198 | 27.06.2024 00:42 | 14572 | 142,9 | 7 | 6,5 |
| 35198 | 28.06.2024 00:42 | 14490 | 142,09 | 7 | 6,6 |
| 35198 | 29.06.2024 00:42 | 14452 | 141,72 | 7 | 6,5 |
| 35198 | 30.06.2024 00:42 | 14499 | 142,18 | 7 | 6,6 |
| 35198 | 01.07.2024 00:42 | 14444 | 141,64 | 7 | 6,5 |
| 35198 | 02.07.2024 00:42 | 14404 | 141,25 | 7 | 6,5 |
| 35198 | 03.07.2024 00:42 | 14374 | 140,96 | 7 | 6,6 |
| 35198 | 04.07.2024 00:42 | 14342 | 140,64 | 7 | 6,6 |
| 35198 | 05.07.2024 00:42 | 14295 | 140,18 | 7 | 6,6 |
| 35198 | 06.07.2024 00:42 | 14317 | 140,4 | 7 | 6,6 |
| 35198 | 07.07.2024 00:42 | 14288 | 140,11 | 7 | 6,5 |
| 35198 | 08.07.2024 00:42 | 14432 | 141,53 | 7 | 6,5 |
| 35198 | 09.07.2024 00:42 | 14510 | 142,29 | 7 | 6,6 |
| 35198 | 10.07.2024 00:42 | 14564 | 142,82 | 7 | 6,5 |
| 35198 | 11.07.2024 00:42 | 14498 | 142,17 | 7 | 6,6 |
| 35198 | 12.07.2024 00:42 | 14510 | 142,29 | 7 | 6,6 |
| 35198 | 13.07.2024 00:42 | 14544 | 142,62 | 7 | 6,5 |
| 35198 | 14.07.2024 00:42 | 14510 | 142,29 | 7 | 6,5 |
| 35198 | 15.07.2024 00:42 | 14523 | 142,42 | 7 | 6,5 |
| 35198 | 16.07.2024 00:42 | 14573 | 142,91 | 7 | 6,5 |
| 35198 | 17.07.2024 00:42 | 14584 | 143,02 | 7 | 6,5 |
| 35198 | 18.07.2024 00:42 | 14621 | 143,38 | 7 | 6,5 |
| 35198 | 19.07.2024 00:42 | 14700 | 144,15 | 7 | 6,5 |
| 35198 | 20.07.2024 00:42 | 14696 | 144,11 | 7 | 6,5 |
| 35198 | 21.07.2024 00:42 | 14682 | 143,98 | 7 | 6,5 |
| 35198 | 22.07.2024 00:42 | 14667 | 143,83 | 7 | 6,5 |
| 35198 | 23.07.2024 00:42 | 14706 | 144,21 | 7 | 6,5 |
| 35198 | 24.07.2024 00:42 | 14745 | 144,6 | 7 | 6,5 |
| 35198 | 25.07.2024 00:42 | 14756 | 144,7 | 7 | 6,5 |
| 35198 | 26.07.2024 00:42 | 14714 | 144,29 | 7 | 6,5 |
| 35198 | 27.07.2024 00:42 | 14746 | 144,6 | 7 | 6,5 |
| 35198 | 28.07.2024 00:42 | 14753 | 144,67 | 7 | 6,5 |
| 35198 | 29.07.2024 00:42 | 14854 | 145,66 | 7 | 6,5 |
| 35198 | 30.07.2024 00:42 | 14854 | 145,66 | 7 | 6,5 |
| 35198 | 31.07.2024 00:42 | 14768 | 144,82 | 7 | 6,5 |
| 35198 | 01.08.2024 00:42 | 14807 | 145,2 | 7 | 6,5 |
| 35198 | 02.08.2024 00:42 | 14813 | 145,26 | 7 | 6,5 |
| 35198 | 03.08.2024 00:42 | 14776 | 144,9 | 7 | 6,5 |
| 35198 | 04.08.2024 00:42 | 14758 | 144,72 | 7 | 6,5 |
| 35198 | 05.08.2024 00:42 | 14776 | 144,9 | 7 | 6,5 |
| 35198 | 06.08.2024 00:42 | 14837 | 145,5 | 7 | 6,5 |
| 35198 | 07.08.2024 00:42 | 14807 | 145,2 | 7 | 6,5 |
| 35198 | 08.08.2024 00:42 | 14751 | 144,65 | 7 | 6,5 |
| 35198 | 09.08.2024 00:42 | 14764 | 144,78 | 7 | 6,5 |
| 35198 | 10.08.2024 00:42 | 14703 | 144,18 | 7 | 6,5 |
| 35198 | 11.08.2024 00:42 | 14765 | 144,79 | 7 | 6,5 |
| 35198 | 12.08.2024 00:42 | 14852 | 145,64 | 7 | 6,5 |

| | | | | | |
|---|---|---|---|---|---|
| 35198 | 13.08.2024 00:42 | 14863 | 145,75 | 7 | 6,5 |
| 35198 | 14.08.2024 00:42 | 14859 | 145,71 | 7 | 6,5 |
| 35198 | 15.08.2024 00:42 | 14825 | 145,38 | 7 | 6,5 |
| 35198 | 16.08.2024 00:42 | 14746 | 144,6 | 7 | 6,5 |
| 35198 | 17.08.2024 00:42 | 14788 | 145,02 | 7 | 6,5 |
| 35198 | 18.08.2024 00:42 | 14778 | 144,92 | 7 | 6,5 |
| 35198 | 19.08.2024 00:42 | 14762 | 144,76 | 7 | 6,5 |
| 35198 | 20.08.2024 00:42 | 14831 | 145,44 | 7 | 6,5 |
| 35198 | 21.08.2024 00:42 | 14751 | 144,65 | 7 | 6,5 |
| 35198 | 22.08.2024 00:42 | 14772 | 144,86 | 7 | 6,5 |
| 35198 | 23.08.2024 00:42 | 14708 | 144,23 | 7 | 6,5 |
| 35198 | 24.08.2024 00:42 | 14672 | 143,88 | 7 | 6,5 |
| 35198 | 25.08.2024 00:42 | 14750 | 144,64 | 7 | 6,5 |
| 35198 | 26.08.2024 00:42 | 14864 | 145,76 | 7 | 6,5 |
| 35198 | 27.08.2024 00:42 | 14913 | 146,24 | 7 | 6,5 |
| 35198 | 28.08.2024 00:42 | 14963 | 146,73 | 7 | 6,5 |
| 35198 | 29.08.2024 00:42 | 14988 | 146,98 | 7 | 6,5 |
| 35198 | 30.08.2024 00:42 | 14904 | 146,15 | 7 | 6,5 |
| 35198 | 31.08.2024 00:42 | 14964 | 146,74 | 7 | 6,5 |
| 35198 | 01.09.2024 00:42 | 15079 | 147,87 | 7 | 6,5 |
| 35198 | 02.09.2024 00:42 | 15008 | 147,17 | 7 | 6,5 |
| 35198 | 03.09.2024 00:42 | 14990 | 147 | 7 | 6,5 |
| 35198 | 04.09.2024 00:42 | 15012 | 147,21 | 7 | 6,5 |
| 35198 | 05.09.2024 00:42 | 15083 | 147,91 | 7 | 6,5 |
| 35198 | 06.09.2024 00:42 | 15104 | 148,12 | 7 | 6,5 |
| 35198 | 07.09.2024 00:42 | 15046 | 147,55 | 7 | 6,5 |
| 35198 | 08.09.2024 00:42 | 15000 | 147,1 | 6,5 | 6,5 |
| 35198 | 09.09.2024 00:42 | 14878 | 145,9 | 7 | 6,5 |
| 35198 | 10.09.2024 00:42 | 14786 | 145 | 7 | 6,5 |
| 35198 | 11.09.2024 00:42 | 14738 | 144,53 | 7 | 6,5 |
| 35198 | 12.09.2024 00:42 | 14798 | 145,11 | 7 | 6,5 |
| 35198 | 13.09.2024 00:42 | 14982 | 146,92 | 7 | 6,5 |
| 35198 | 14.09.2024 00:42 | 15101 | 148,09 | 7 | 6,5 |
| 35198 | 15.09.2024 00:42 | 15124 | 148,31 | 7 | 6,5 |
| 35198 | 16.09.2024 00:42 | 15104 | 148,12 | 7 | 6,5 |
| 35198 | 17.09.2024 00:42 | 15197 | 149,03 | 7 | 6,5 |
| 35198 | 18.09.2024 00:42 | 15242 | 149,47 | 7 | 6,5 |
| 35198 | 19.09.2024 00:42 | 15240 | 149,45 | 7 | 6,5 |
| 35198 | 20.09.2024 00:42 | 15203 | 149,09 | 7 | 6,5 |
| 35198 | 21.09.2024 00:42 | 15185 | 148,91 | 7 | 6,5 |
| 35198 | 22.09.2024 00:42 | 15144 | 148,51 | 7 | 6,5 |
| 35198 | 23.09.2024 00:42 | 15041 | 147,5 | 7 | 6,5 |
| 35198 | 24.09.2024 00:42 | 14936 | 146,47 | 7 | 6,5 |
| 35198 | 25.09.2024 00:42 | 14861 | 145,73 | 7 | 6,5 |
| 35198 | 26.09.2024 00:42 | 14847 | 145,6 | 7 | 6,5 |
| 35198 | 27.09.2024 00:42 | 14819 | 145,32 | 7 | 6,5 |
| 35198 | 28.09.2024 00:42 | 14856 | 145,68 | 7 | 6,5 |
| 35198 | 29.09.2024 00:42 | 15037 | 147,46 | 7 | 6,5 |

| | | | | | |
|---|---|---|---|---|---|
| 35198 | 30.09.2024 00:42 | 15157 | 148,64 | 7 | 6,5 |
| 35198 | 01.10.2024 00:42 | 15181 | 148,87 | 7 | 6,5 |
| 35198 | 02.10.2024 00:42 | 15159 | 148,65 | 7 | 6,5 |
| 35198 | 03.10.2024 00:42 | 15143 | 148,5 | 7 | 6,5 |
| 35198 | 04.10.2024 00:42 | 15132 | 148,39 | 7 | 6,5 |
| 35198 | 05.10.2024 00:42 | 15104 | 148,12 | 7 | 6,5 |
| 35198 | 06.10.2024 00:42 | 15032 | 147,41 | 7 | 6,5 |
| 35198 | 07.10.2024 00:42 | 14986 | 146,96 | 7 | 6,5 |
| 35198 | 08.10.2024 00:42 | 14964 | 146,74 | 7 | 6,5 |
| 35198 | 09.10.2024 00:42 | 14934 | 146,45 | 7 | 6,5 |
| 35198 | 10.10.2024 00:42 | 14815 | 145,28 | 7 | 6,5 |
| 35198 | 11.10.2024 00:42 | 14851 | 145,63 | 7 | 6,5 |
| 35198 | 12.10.2024 00:42 | 14985 | 146,95 | 7 | 6,5 |
| 35198 | 13.10.2024 00:42 | 15036 | 147,45 | 7 | 6,5 |
| 35198 | 14.10.2024 00:42 | 15039 | 147,48 | 7 | 6,5 |
| 35198 | 15.10.2024 00:42 | 15140 | 148,47 | 7 | 6,5 |
| 35198 | 16.10.2024 00:42 | 15202 | 149,08 | 7 | 6,5 |
| 35198 | 17.10.2024 00:42 | 15183 | 148,89 | 7 | 6,5 |
| 35198 | 18.10.2024 00:42 | 15137 | 148,44 | 7 | 6,5 |
| 35198 | 19.10.2024 00:42 | 15156 | 148,63 | 7 | 6,5 |
| 35198 | 20.10.2024 00:42 | 15152 | 148,59 | 7 | 6,5 |
| 35198 | 21.10.2024 00:42 | 15035 | 147,44 | 7 | 6,5 |
| 35198 | 22.10.2024 00:42 | 15110 | 148,17 | 7 | 6,5 |
| 35198 | 23.10.2024 00:42 | 15134 | 148,41 | 7 | 6,5 |
| 35198 | 24.10.2024 00:42 | 15227 | 149,32 | 7 | 6,5 |
| 35198 | 25.10.2024 00:42 | 15226 | 149,31 | 7 | 6,5 |
| 35198 | 26.10.2024 00:42 | 15201 | 149,07 | 7 | 6,5 |
| 35198 | 27.10.2024 00:42 | 15153 | 148,6 | 7 | 6,5 |
| 35198 | 28.10.2024 00:42 | 15144 | 148,51 | 7 | 6,5 |
| 35198 | 29.10.2024 00:42 | 15225 | 149,3 | 7 | 6,5 |
| 35198 | 30.10.2024 00:42 | 15124 | 148,31 | 7 | 6,5 |
| 35198 | 31.10.2024 00:42 | 15182 | 148,88 | 7 | 6,5 |
| 35198 | 01.11.2024 00:42 | 14986 | 146,96 | 7 | 6,5 |
| 35198 | 02.11.2024 00:42 | 15218 | 149,23 | 7 | 6,5 |
| 35198 | 03.11.2024 00:42 | 15243 | 149,48 | 7 | 6,5 |
| 35198 | 04.11.2024 00:42 | 15295 | 149,99 | 7 | 6,5 |
| 35198 | 05.11.2024 00:42 | 15284 | 149,88 | 7 | 6,5 |
| 35198 | 06.11.2024 00:42 | 15264 | 149,68 | 7 | 6,5 |
| 35198 | 07.11.2024 00:42 | 15305 | 150,09 | 7 | 6,5 |

Pizeometer Scheme
511-3
Name
Nannestad NVE
Serial Number
35534
Installation Depth m
30
Installation Date
12.03.2024
Atmospheric Pressure
No
Longitude
11.019027
Latitude
60.169021
Altitude
163,75

| Serial | Date Time | mmH2O | kPa | °C | Volt |
|---|---|---|---|---|---|
| 35534 | 12.03.2024 16:47 | 34177 | 335,15 | 7,5 | 6,4 |
| 35534 | 12.03.2024 17:47 | 29941 | 293,61 | 7,5 | 6,5 |
| 35534 | 12.03.2024 18:47 | 28243 | 276,96 | 7,5 | 6,6 |
| 35534 | 12.03.2024 19:47 | 27320 | 267,91 | 7,5 | 6,6 |
| 35534 | 12.03.2024 20:47 | 26714 | 261,97 | 7,5 | 6,6 |
| 35534 | 12.03.2024 21:47 | 26246 | 257,38 | 7,5 | 6,6 |
| 35534 | 12.03.2024 22:47 | 25937 | 254,35 | 7,5 | 6,6 |
| 35534 | 12.03.2024 23:47 | 25702 | 252,04 | 7,5 | 6,6 |
| 35534 | 13.03.2024 00:47 | 25503 | 250,09 | 7,5 | 6,7 |
| 35534 | 13.03.2024 01:47 | 25346 | 248,55 | 7,5 | 6,6 |
| 35534 | 13.03.2024 02:47 | 25167 | 246,8 | 7,5 | 6,6 |
| 35534 | 13.03.2024 03:47 | 25065 | 245,8 | 7,5 | 6,6 |
| 35534 | 13.03.2024 04:47 | 24970 | 244,87 | 7,5 | 6,6 |
| 35534 | 13.03.2024 05:47 | 24877 | 243,95 | 7,5 | 6,6 |
| 35534 | 13.03.2024 06:47 | 24792 | 243,12 | 7,5 | 6,6 |
| 35534 | 13.03.2024 07:47 | 24728 | 242,49 | 7,5 | 6,7 |
| 35534 | 13.03.2024 08:47 | 24647 | 241,7 | 7,5 | 6,7 |
| 35534 | 13.03.2024 09:47 | 24561 | 240,85 | 7,5 | 6,7 |
| 35534 | 13.03.2024 10:47 | 24489 | 240,15 | 7,5 | 6,7 |
| 35534 | 13.03.2024 11:47 | 24419 | 239,46 | 7,5 | 6,7 |
| 35534 | 13.03.2024 12:47 | 24352 | 238,8 | 7,5 | 6,7 |
| 35534 | 13.03.2024 13:47 | 24276 | 238,06 | 7,5 | 6,7 |

| | | | | | |
|---|---|---|---|---|---|
| 35534 | 13.03.2024 14:47 | 24194 | 237,26 | 7,5 | 6,7 |
| 35534 | 13.03.2024 15:47 | 24106 | 236,39 | 7,5 | 6,7 |
| 35534 | 13.03.2024 16:47 | 24088 | 236,22 | 7,5 | 6,7 |
| 35534 | 13.03.2024 17:47 | 24042 | 235,76 | 7,5 | 6,7 |
| 35534 | 13.03.2024 18:47 | 24021 | 235,56 | 7,5 | 6,7 |
| 35534 | 13.03.2024 19:47 | 23975 | 235,11 | 7,5 | 6,7 |
| 35534 | 13.03.2024 20:47 | 23946 | 234,82 | 7,5 | 6,7 |
| 35534 | 13.03.2024 21:47 | 23897 | 234,34 | 7,5 | 6,7 |
| 35534 | 13.03.2024 22:47 | 23879 | 234,17 | 7,5 | 6,7 |
| 35534 | 13.03.2024 23:47 | 23842 | 233,8 | 7,5 | 6,7 |
| 35534 | 14.03.2024 00:47 | 23831 | 233,7 | 7,5 | 6,7 |
| 35534 | 14.03.2024 01:47 | 23811 | 233,5 | 7,5 | 6,7 |
| 35534 | 14.03.2024 02:47 | 23771 | 233,11 | 7,5 | 6,7 |
| 35534 | 14.03.2024 03:47 | 23757 | 232,97 | 7,5 | 6,7 |
| 35534 | 14.03.2024 04:47 | 23757 | 232,97 | 7,5 | 6,7 |
| 35534 | 14.03.2024 05:47 | 23734 | 232,74 | 7,5 | 6,7 |
| 35534 | 14.03.2024 06:47 | 23732 | 232,73 | 7,5 | 6,7 |
| 35534 | 14.03.2024 07:47 | 23707 | 232,48 | 7,5 | 6,7 |
| 35534 | 14.03.2024 08:47 | 23693 | 232,34 | 7,5 | 6,7 |
| 35534 | 14.03.2024 09:47 | 23664 | 232,06 | 7,5 | 6,7 |
| 35534 | 14.03.2024 10:47 | 23661 | 232,03 | 7,5 | 6,7 |
| 35534 | 14.03.2024 11:47 | 23641 | 231,83 | 7,5 | 6,7 |
| 35534 | 14.03.2024 12:47 | 23651 | 231,93 | 7,5 | 6,7 |
| 35534 | 14.03.2024 13:47 | 23621 | 231,64 | 7,5 | 6,7 |
| 35534 | 14.03.2024 14:47 | 23628 | 231,71 | 7,5 | 6,7 |
| 35534 | 14.03.2024 15:47 | 23628 | 231,71 | 7,5 | 6,7 |
| 35534 | 14.03.2024 16:47 | 23622 | 231,65 | 7,5 | 6,7 |
| 35534 | 14.03.2024 17:47 | 23602 | 231,45 | 7,5 | 6,7 |
| 35534 | 14.03.2024 18:47 | 23628 | 231,71 | 7,5 | 6,7 |
| 35534 | 14.03.2024 19:47 | 23587 | 231,3 | 7,5 | 6,7 |
| 35534 | 14.03.2024 20:47 | 23576 | 231,2 | 7,5 | 6,7 |
| 35534 | 14.03.2024 21:47 | 23579 | 231,22 | 7,5 | 6,7 |
| 35534 | 14.03.2024 22:47 | 23566 | 231,1 | 7,5 | 6,7 |
| 35534 | 14.03.2024 23:47 | 23581 | 231,24 | 7,5 | 6,7 |
| 35534 | 15.03.2024 00:47 | 23560 | 231,04 | 7,5 | 6,7 |
| 35534 | 15.03.2024 01:47 | 23575 | 231,19 | 7,5 | 6,7 |
| 35534 | 15.03.2024 02:47 | 23544 | 230,88 | 7,5 | 6,7 |
| 35534 | 15.03.2024 03:47 | 23548 | 230,92 | 7,5 | 6,7 |
| 35534 | 15.03.2024 04:47 | 23544 | 230,88 | 7,5 | 6,7 |
| 35534 | 15.03.2024 05:47 | 23548 | 230,92 | 7,5 | 6,7 |
| 35534 | 15.03.2024 06:47 | 23551 | 230,95 | 7,5 | 6,7 |
| 35534 | 15.03.2024 07:47 | 23536 | 230,8 | 7,5 | 6,7 |
| 35534 | 15.03.2024 08:47 | 23524 | 230,69 | 7,5 | 6,7 |
| 35534 | 15.03.2024 09:47 | 23509 | 230,54 | 7,5 | 6,7 |
| 35534 | 15.03.2024 10:47 | 23507 | 230,52 | 7,5 | 6,7 |
| 35534 | 15.03.2024 11:47 | 23472 | 230,18 | 7,5 | 6,7 |
| 35534 | 15.03.2024 12:47 | 23477 | 230,22 | 7,5 | 6,7 |
| 35534 | 15.03.2024 13:47 | 23467 | 230,13 | 7,5 | 6,7 |

| | | | | | |
|---|---|---|---|---|---|
| 35534 | 15.03.2024 14:47 | 23461 | 230,07 | 7,5 | 6,7 |
| 35534 | 15.03.2024 15:47 | 23463 | 230,09 | 7,5 | 6,7 |
| 35534 | 15.03.2024 16:47 | 23458 | 230,04 | 7,5 | 6,7 |
| 35534 | 15.03.2024 17:47 | 23462 | 230,08 | 7,5 | 6,7 |
| 35534 | 15.03.2024 18:47 | 23451 | 229,97 | 7,5 | 6,7 |
| 35534 | 15.03.2024 19:47 | 23457 | 230,03 | 7,5 | 6,7 |
| 35534 | 15.03.2024 20:47 | 23455 | 230,01 | 7,5 | 6,7 |
| 35534 | 15.03.2024 21:47 | 23455 | 230,01 | 7,5 | 6,7 |
| 35534 | 15.03.2024 22:47 | 23442 | 229,88 | 7,5 | 6,7 |
| 35534 | 15.03.2024 23:47 | 23440 | 229,86 | 7,5 | 6,7 |
| 35534 | 16.03.2024 00:47 | 23425 | 229,71 | 7,5 | 6,7 |
| 35534 | 16.03.2024 01:47 | 23417 | 229,64 | 7,5 | 6,7 |
| 35534 | 16.03.2024 02:47 | 23421 | 229,68 | 7,5 | 6,7 |
| 35534 | 16.03.2024 03:47 | 23421 | 229,68 | 7,5 | 6,7 |
| 35534 | 16.03.2024 04:47 | 23407 | 229,54 | 7,5 | 6,7 |
| 35534 | 16.03.2024 05:47 | 23404 | 229,51 | 7,5 | 6,7 |
| 35534 | 16.03.2024 06:47 | 23423 | 229,69 | 7,5 | 6,7 |
| 35534 | 16.03.2024 07:47 | 23432 | 229,78 | 7,5 | 6,7 |
| 35534 | 16.03.2024 08:47 | 23437 | 229,83 | 7,5 | 6,7 |
| 35534 | 16.03.2024 09:47 | 23448 | 229,94 | 7,5 | 6,7 |
| 35534 | 16.03.2024 10:47 | 23459 | 230,05 | 7,5 | 6,7 |
| 35534 | 16.03.2024 11:47 | 23485 | 230,3 | 7,5 | 6,7 |
| 35534 | 16.03.2024 12:47 | 23496 | 230,41 | 7,5 | 6,7 |
| 35534 | 16.03.2024 13:47 | 23529 | 230,73 | 7,5 | 6,7 |
| 35534 | 16.03.2024 14:47 | 23538 | 230,82 | 7,5 | 6,7 |
| 35534 | 16.03.2024 15:47 | 23531 | 230,75 | 7,5 | 6,7 |
| 35534 | 16.03.2024 16:47 | 23555 | 230,99 | 7,5 | 6,7 |
| 35534 | 16.03.2024 17:47 | 23553 | 230,97 | 7,5 | 6,7 |
| 35534 | 16.03.2024 18:47 | 23560 | 231,04 | 7,5 | 6,7 |
| 35534 | 16.03.2024 19:47 | 23581 | 231,24 | 7,5 | 6,7 |
| 35534 | 16.03.2024 20:47 | 23591 | 231,34 | 7,5 | 6,7 |
| 35534 | 16.03.2024 21:47 | 23595 | 231,38 | 7,5 | 6,7 |
| 35534 | 16.03.2024 22:47 | 23582 | 231,25 | 7,5 | 6,7 |
| 35534 | 16.03.2024 23:47 | 23611 | 231,54 | 7,5 | 6,7 |
| 35534 | 17.03.2024 00:47 | 23609 | 231,52 | 7,5 | 6,7 |
| 35534 | 17.03.2024 01:47 | 23591 | 231,34 | 7,5 | 6,7 |
| 35534 | 17.03.2024 02:47 | 23624 | 231,67 | 7,5 | 6,7 |
| 35534 | 17.03.2024 03:47 | 23610 | 231,53 | 7,5 | 6,7 |
| 35534 | 17.03.2024 04:47 | 23633 | 231,75 | 7,5 | 6,7 |
| 35534 | 17.03.2024 05:47 | 23642 | 231,84 | 7,5 | 6,7 |
| 35534 | 17.03.2024 06:47 | 23645 | 231,87 | 7,5 | 6,7 |
| 35534 | 17.03.2024 07:47 | 23654 | 231,96 | 7,5 | 6,7 |
| 35534 | 17.03.2024 08:47 | 23659 | 232,01 | 7,5 | 6,7 |
| 35534 | 17.03.2024 09:47 | 23646 | 231,88 | 7,5 | 6,7 |
| 35534 | 17.03.2024 10:47 | 23655 | 231,97 | 7,5 | 6,7 |
| 35534 | 17.03.2024 11:47 | 23649 | 231,91 | 7,5 | 6,7 |
| 35534 | 17.03.2024 12:47 | 23650 | 231,92 | 7,5 | 6,7 |
| 35534 | 17.03.2024 13:47 | 23640 | 231,82 | 7,5 | 6,7 |

| | | | | | |
|---|---|---|---|---|---|
| 35534 | 17.03.2024 14:47 | 23638 | 231,8 | 7,5 | 6,7 |
| 35534 | 17.03.2024 15:47 | 23641 | 231,83 | 7,5 | 6,7 |
| 35534 | 17.03.2024 16:47 | 23641 | 231,83 | 7,5 | 6,7 |
| 35534 | 17.03.2024 17:47 | 23651 | 231,93 | 7,5 | 6,7 |
| 35534 | 17.03.2024 18:47 | 23654 | 231,96 | 7,5 | 6,7 |
| 35534 | 17.03.2024 19:47 | 23653 | 231,95 | 7,5 | 6,7 |
| 35534 | 17.03.2024 20:47 | 23641 | 231,83 | 7,5 | 6,7 |
| 35534 | 17.03.2024 21:47 | 23643 | 231,85 | 7,5 | 6,7 |
| 35534 | 17.03.2024 22:47 | 23629 | 231,71 | 7,5 | 6,7 |
| 35534 | 17.03.2024 23:47 | 23632 | 231,74 | 7,5 | 6,7 |
| 35534 | 18.03.2024 00:47 | 23628 | 231,71 | 7,5 | 6,7 |
| 35534 | 18.03.2024 01:47 | 23621 | 231,64 | 7,5 | 6,7 |
| 35534 | 18.03.2024 02:47 | 23615 | 231,58 | 7,5 | 6,7 |
| 35534 | 18.03.2024 03:47 | 23596 | 231,39 | 7,5 | 6,7 |
| 35534 | 18.03.2024 04:47 | 23624 | 231,67 | 7,5 | 6,7 |
| 35534 | 18.03.2024 05:47 | 23629 | 231,71 | 7,5 | 6,7 |
| 35534 | 18.03.2024 06:47 | 23611 | 231,54 | 7,5 | 6,7 |
| 35534 | 18.03.2024 07:47 | 23602 | 231,45 | 7,5 | 6,7 |
| 35534 | 18.03.2024 08:47 | 23623 | 231,66 | 7,5 | 6,7 |
| 35534 | 18.03.2024 09:47 | 23617 | 231,6 | 7,5 | 6,7 |
| 35534 | 18.03.2024 10:47 | 23589 | 231,32 | 7,5 | 6,7 |
| 35534 | 18.03.2024 11:47 | 23600 | 231,43 | 7,5 | 6,7 |
| 35534 | 18.03.2024 12:47 | 23601 | 231,44 | 7,5 | 6,7 |
| 35534 | 18.03.2024 13:47 | 23596 | 231,39 | 7,5 | 6,7 |
| 35534 | 18.03.2024 14:47 | 23603 | 231,46 | 7,5 | 6,7 |
| 35534 | 18.03.2024 15:47 | 23602 | 231,45 | 7,5 | 6,7 |
| 35534 | 18.03.2024 16:47 | 23613 | 231,56 | 7,5 | 6,7 |
| 35534 | 18.03.2024 17:47 | 23588 | 231,31 | 7,5 | 6,7 |
| 35534 | 18.03.2024 18:47 | 23583 | 231,26 | 7,5 | 6,7 |
| 35534 | 18.03.2024 19:47 | 23578 | 231,21 | 7,5 | 6,7 |
| 35534 | 18.03.2024 20:47 | 23577 | 231,21 | 7,5 | 6,7 |
| 35534 | 18.03.2024 21:47 | 23562 | 231,06 | 7,5 | 6,7 |
| 35534 | 18.03.2024 22:47 | 23571 | 231,15 | 7,5 | 6,7 |
| 35534 | 18.03.2024 23:47 | 23598 | 231,41 | 7,5 | 6,7 |
| 35534 | 19.03.2024 00:47 | 23592 | 231,35 | 7,5 | 6,7 |
| 35534 | 19.03.2024 01:47 | 23561 | 231,05 | 7,5 | 6,7 |
| 35534 | 19.03.2024 02:47 | 23575 | 231,19 | 7,5 | 6,7 |
| 35534 | 19.03.2024 03:47 | 23574 | 231,18 | 7,5 | 6,7 |
| 35534 | 19.03.2024 04:47 | 23580 | 231,23 | 7,5 | 6,7 |
| 35534 | 19.03.2024 05:47 | 23579 | 231,22 | 7,5 | 6,7 |
| 35534 | 19.03.2024 06:47 | 23549 | 230,93 | 7,5 | 6,7 |
| 35534 | 19.03.2024 07:47 | 23540 | 230,84 | 7,5 | 6,7 |
| 35534 | 19.03.2024 08:47 | 23556 | 231 | 7,5 | 6,7 |
| 35534 | 19.03.2024 09:47 | 23538 | 230,82 | 7,5 | 6,7 |
| 35534 | 19.03.2024 10:47 | 23559 | 231,03 | 7,5 | 6,7 |
| 35534 | 19.03.2024 11:47 | 23551 | 230,95 | 7,5 | 6,7 |
| 35534 | 19.03.2024 12:47 | 23540 | 230,84 | 7,5 | 6,7 |
| 35534 | 19.03.2024 13:47 | 23542 | 230,86 | 7,5 | 6,7 |

| | | | | | |
|---|---|---|---|---|---|
| 35534 | 19.03.2024 14:47 | 23535 | 230,79 | 7,5 | 6,7 |
| 35534 | 19.03.2024 15:47 | 23542 | 230,86 | 7,5 | 6,7 |
| 35534 | 19.03.2024 16:47 | 23523 | 230,68 | 7,5 | 6,7 |
| 35534 | 19.03.2024 17:47 | 23518 | 230,63 | 7,5 | 6,7 |
| 35534 | 19.03.2024 18:47 | 23521 | 230,66 | 7,5 | 6,7 |
| 35534 | 19.03.2024 19:47 | 23527 | 230,71 | 7,5 | 6,7 |
| 35534 | 19.03.2024 20:47 | 23479 | 230,24 | 7,5 | 6,7 |
| 35534 | 19.03.2024 21:47 | 23509 | 230,54 | 7,5 | 6,7 |
| 35534 | 19.03.2024 22:47 | 23516 | 230,61 | 7,5 | 6,7 |
| 35534 | 19.03.2024 23:47 | 23490 | 230,35 | 7,5 | 6,7 |
| 35534 | 20.03.2024 00:47 | 23495 | 230,4 | 7,5 | 6,7 |
| 35534 | 20.03.2024 01:47 | 23503 | 230,48 | 7,5 | 6,7 |
| 35534 | 20.03.2024 02:47 | 23488 | 230,33 | 7,5 | 6,7 |
| 35534 | 20.03.2024 03:47 | 23491 | 230,36 | 7,5 | 6,7 |
| 35534 | 20.03.2024 04:47 | 23489 | 230,34 | 7,5 | 6,7 |
| 35534 | 20.03.2024 05:47 | 23471 | 230,17 | 7,5 | 6,7 |
| 35534 | 20.03.2024 06:47 | 23501 | 230,46 | 7,5 | 6,7 |
| 35534 | 20.03.2024 07:47 | 23508 | 230,53 | 7,5 | 6,7 |
| 35534 | 20.03.2024 08:47 | 23527 | 230,71 | 7,5 | 6,7 |
| 35534 | 20.03.2024 09:47 | 23502 | 230,47 | 7,5 | 6,7 |
| 35534 | 20.03.2024 10:47 | 23530 | 230,74 | 7,5 | 6,7 |
| 35534 | 20.03.2024 11:47 | 23493 | 230,38 | 7,5 | 6,7 |
| 35534 | 20.03.2024 12:47 | 23506 | 230,51 | 7,5 | 6,7 |
| 35534 | 20.03.2024 13:47 | 23479 | 230,24 | 7,5 | 6,7 |
| 35534 | 20.03.2024 14:47 | 23490 | 230,35 | 7,5 | 6,7 |
| 35534 | 20.03.2024 15:47 | 23522 | 230,67 | 7,5 | 6,7 |
| 35534 | 20.03.2024 16:47 | 23516 | 230,61 | 7,5 | 6,7 |
| 35534 | 20.03.2024 17:47 | 23503 | 230,48 | 7,5 | 6,7 |
| 35534 | 20.03.2024 18:47 | 23470 | 230,16 | 7,5 | 6,7 |
| 35534 | 20.03.2024 19:47 | 23496 | 230,41 | 7,5 | 6,7 |
| 35534 | 20.03.2024 20:47 | 23514 | 230,59 | 7,5 | 6,7 |
| 35534 | 20.03.2024 21:47 | 23512 | 230,57 | 7,5 | 6,7 |
| 35534 | 20.03.2024 22:47 | 23521 | 230,66 | 7,5 | 6,7 |
| 35534 | 20.03.2024 23:47 | 23499 | 230,44 | 7,5 | 6,7 |
| 35534 | 21.03.2024 00:47 | 23488 | 230,33 | 7,5 | 6,7 |
| 35534 | 21.03.2024 01:47 | 23503 | 230,48 | 7,5 | 6,7 |
| 35534 | 21.03.2024 02:47 | 23498 | 230,43 | 7,5 | 6,7 |
| 35534 | 21.03.2024 03:47 | 23501 | 230,46 | 7,5 | 6,7 |
| 35534 | 21.03.2024 04:47 | 23503 | 230,48 | 7,5 | 6,7 |
| 35534 | 21.03.2024 05:47 | 23507 | 230,52 | 7,5 | 6,7 |
| 35534 | 21.03.2024 06:47 | 23510 | 230,55 | 7,5 | 6,7 |
| 35534 | 21.03.2024 07:47 | 23493 | 230,38 | 7,5 | 6,7 |
| 35534 | 21.03.2024 08:47 | 23504 | 230,49 | 7,5 | 6,7 |
| 35534 | 21.03.2024 09:47 | 23506 | 230,51 | 7,5 | 6,7 |
| 35534 | 21.03.2024 10:47 | 23508 | 230,53 | 7,5 | 6,7 |
| 35534 | 21.03.2024 11:47 | 23498 | 230,43 | 7,5 | 6,7 |
| 35534 | 21.03.2024 12:47 | 23476 | 230,21 | 7,5 | 6,7 |
| 35534 | 21.03.2024 13:47 | 23478 | 230,23 | 7,5 | 6,7 |

| | | | | | |
|---|---|---|---|---|---|
| 35534 | 21.03.2024 14:47 | 23465 | 230,11 | 7,5 | 6,7 |
| 35534 | 21.03.2024 15:47 | 23462 | 230,08 | 7,5 | 6,7 |
| 35534 | 21.03.2024 16:47 | 23476 | 230,21 | 7,5 | 6,7 |
| 35534 | 21.03.2024 17:47 | 23472 | 230,18 | 7,5 | 6,7 |
| 35534 | 21.03.2024 18:47 | 23434 | 229,8 | 7,5 | 6,7 |
| 35534 | 21.03.2024 19:47 | 23435 | 229,81 | 7,5 | 6,7 |
| 35534 | 21.03.2024 20:47 | 23424 | 229,7 | 7,5 | 6,7 |
| 35534 | 21.03.2024 21:47 | 23398 | 229,45 | 7,5 | 6,7 |
| 35534 | 21.03.2024 22:47 | 23380 | 229,27 | 7,5 | 6,7 |
| 35534 | 21.03.2024 23:47 | 23359 | 229,07 | 7,5 | 6,7 |
| 35534 | 22.03.2024 00:47 | 23361 | 229,09 | 7,5 | 6,7 |
| 35534 | 22.03.2024 01:47 | 23344 | 228,92 | 7,5 | 6,7 |
| 35534 | 22.03.2024 02:47 | 23343 | 228,91 | 7,5 | 6,7 |
| 35534 | 22.03.2024 03:47 | 23348 | 228,96 | 7,5 | 6,7 |
| 35534 | 22.03.2024 04:47 | 23331 | 228,79 | 7,5 | 6,7 |
| 35534 | 22.03.2024 05:47 | 23323 | 228,71 | 7,5 | 6,7 |
| 35534 | 22.03.2024 06:47 | 23314 | 228,63 | 7,5 | 6,7 |
| 35534 | 22.03.2024 07:47 | 23292 | 228,41 | 7,5 | 6,7 |
| 35534 | 22.03.2024 08:47 | 23295 | 228,44 | 7,5 | 6,7 |
| 35534 | 22.03.2024 09:47 | 23269 | 228,18 | 7,5 | 6,7 |
| 35534 | 22.03.2024 10:47 | 23289 | 228,38 | 7,5 | 6,7 |
| 35534 | 22.03.2024 11:47 | 23262 | 228,12 | 7,5 | 6,7 |
| 35534 | 22.03.2024 12:47 | 23259 | 228,09 | 7,5 | 6,7 |
| 35534 | 22.03.2024 13:47 | 23264 | 228,14 | 7,5 | 6,7 |
| 35534 | 22.03.2024 14:47 | 23260 | 228,1 | 7,5 | 6,7 |
| 35534 | 22.03.2024 15:47 | 23260 | 228,1 | 7,5 | 6,7 |
| 35534 | 22.03.2024 16:47 | 23242 | 227,92 | 7,5 | 6,7 |
| 35534 | 22.03.2024 17:47 | 23266 | 228,16 | 7,5 | 6,7 |
| 35534 | 22.03.2024 18:47 | 23248 | 227,98 | 7,5 | 6,7 |
| 35534 | 22.03.2024 19:47 | 23238 | 227,88 | 7,5 | 6,7 |
| 35534 | 22.03.2024 20:47 | 23268 | 228,17 | 7,5 | 6,7 |
| 35534 | 22.03.2024 21:47 | 23270 | 228,19 | 7,5 | 6,7 |
| 35534 | 22.03.2024 22:47 | 23240 | 227,9 | 7,5 | 6,7 |
| 35534 | 22.03.2024 23:47 | 23249 | 227,99 | 7,5 | 6,7 |
| 35534 | 23.03.2024 00:47 | 23244 | 227,94 | 7,5 | 6,7 |
| 35534 | 23.03.2024 01:47 | 23234 | 227,84 | 7,5 | 6,7 |
| 35534 | 23.03.2024 02:47 | 23237 | 227,87 | 7,5 | 6,7 |
| 35534 | 23.03.2024 03:47 | 23238 | 227,88 | 7,5 | 6,7 |
| 35534 | 23.03.2024 04:47 | 23218 | 227,68 | 7,5 | 6,7 |
| 35534 | 23.03.2024 05:47 | 23216 | 227,66 | 7,5 | 6,7 |
| 35534 | 23.03.2024 06:47 | 23213 | 227,64 | 7,5 | 6,7 |
| 35534 | 23.03.2024 07:47 | 23217 | 227,67 | 7,5 | 6,7 |
| 35534 | 23.03.2024 08:47 | 23213 | 227,64 | 7,5 | 6,7 |
| 35534 | 23.03.2024 09:47 | 23216 | 227,66 | 7,5 | 6,7 |
| 35534 | 23.03.2024 10:47 | 23215 | 227,66 | 7,5 | 6,7 |
| 35534 | 23.03.2024 11:47 | 23213 | 227,64 | 7,5 | 6,7 |
| 35534 | 23.03.2024 12:47 | 23219 | 227,69 | 7,5 | 6,7 |
| 35534 | 23.03.2024 13:47 | 23213 | 227,64 | 7,5 | 6,7 |

| | | | | | |
|---|---|---|---|---|---|
| 35534 | 23.03.2024 14:47 | 23208 | 227,59 | 7,5 | 6,7 |
| 35534 | 23.03.2024 15:47 | 23223 | 227,73 | 7,5 | 6,7 |
| 35534 | 23.03.2024 16:47 | 23231 | 227,81 | 7,5 | 6,7 |
| 35534 | 23.03.2024 17:47 | 23204 | 227,55 | 7,5 | 6,7 |
| 35534 | 23.03.2024 18:47 | 23215 | 227,66 | 7,5 | 6,7 |
| 35534 | 23.03.2024 19:47 | 23204 | 227,55 | 7,5 | 6,7 |
| 35534 | 23.03.2024 20:47 | 23209 | 227,6 | 7,5 | 6,7 |
| 35534 | 23.03.2024 21:47 | 23222 | 227,72 | 7,5 | 6,7 |
| 35534 | 23.03.2024 22:47 | 23200 | 227,51 | 7,5 | 6,7 |
| 35534 | 23.03.2024 23:47 | 23195 | 227,46 | 7,5 | 6,7 |
| 35534 | 24.03.2024 00:47 | 23231 | 227,81 | 7,5 | 6,7 |
| 35534 | 24.03.2024 01:47 | 23206 | 227,57 | 7,5 | 6,7 |
| 35534 | 24.03.2024 02:47 | 23224 | 227,74 | 7,5 | 6,7 |
| 35534 | 24.03.2024 03:47 | 23234 | 227,84 | 7,5 | 6,7 |
| 35534 | 24.03.2024 04:47 | 23227 | 227,77 | 7,5 | 6,7 |
| 35534 | 24.03.2024 05:47 | 23240 | 227,9 | 7,5 | 6,7 |
| 35534 | 24.03.2024 06:47 | 23242 | 227,92 | 7,5 | 6,7 |
| 35534 | 24.03.2024 07:47 | 23236 | 227,86 | 7,5 | 6,7 |
| 35534 | 24.03.2024 08:47 | 23240 | 227,9 | 7,5 | 6,7 |
| 35534 | 24.03.2024 09:47 | 23257 | 228,07 | 7,5 | 6,7 |
| 35534 | 24.03.2024 10:47 | 23240 | 227,9 | 7,5 | 6,7 |
| 35534 | 24.03.2024 11:47 | 23245 | 227,95 | 7,5 | 6,7 |
| 35534 | 24.03.2024 12:47 | 23262 | 228,12 | 7,5 | 6,7 |
| 35534 | 24.03.2024 13:47 | 23239 | 227,89 | 7,5 | 6,7 |
| 35534 | 24.03.2024 14:47 | 23255 | 228,05 | 7,5 | 6,7 |
| 35534 | 24.03.2024 15:47 | 23234 | 227,84 | 7,5 | 6,7 |
| 35534 | 24.03.2024 16:47 | 23254 | 228,04 | 7,5 | 6,7 |
| 35534 | 24.03.2024 17:47 | 23255 | 228,05 | 7,5 | 6,7 |
| 35534 | 24.03.2024 18:47 | 23254 | 228,04 | 7,5 | 6,7 |
| 35534 | 24.03.2024 19:47 | 23249 | 227,99 | 7,5 | 6,7 |
| 35534 | 24.03.2024 20:47 | 23261 | 228,11 | 7,5 | 6,7 |
| 35534 | 24.03.2024 21:47 | 23271 | 228,2 | 7,5 | 6,7 |
| 35534 | 24.03.2024 22:47 | 23252 | 228,02 | 7,5 | 6,7 |
| 35534 | 24.03.2024 23:47 | 23274 | 228,23 | 7,5 | 6,7 |
| 35534 | 25.03.2024 00:47 | 23284 | 228,33 | 7,5 | 6,7 |
| 35534 | 25.03.2024 01:47 | 23269 | 228,18 | 7,5 | 6,7 |
| 35534 | 25.03.2024 02:47 | 23281 | 228,3 | 7,5 | 6,7 |
| 35534 | 25.03.2024 03:47 | 23286 | 228,35 | 7,5 | 6,7 |
| 35534 | 25.03.2024 04:47 | 23280 | 228,29 | 7,5 | 6,7 |
| 35534 | 25.03.2024 05:47 | 23298 | 228,47 | 7,5 | 6,7 |
| 35534 | 25.03.2024 06:47 | 23311 | 228,6 | 7,5 | 6,7 |
| 35534 | 25.03.2024 07:47 | 23287 | 228,36 | 7,5 | 6,7 |
| 35534 | 25.03.2024 08:47 | 23287 | 228,36 | 7,5 | 6,7 |
| 35534 | 25.03.2024 09:47 | 23307 | 228,56 | 7,5 | 6,7 |
| 35534 | 25.03.2024 10:47 | 23296 | 228,45 | 7,5 | 6,7 |
| 35534 | 25.03.2024 11:47 | 23291 | 228,4 | 7,5 | 6,7 |
| 35534 | 25.03.2024 12:47 | 23299 | 228,48 | 7,5 | 6,7 |
| 35534 | 25.03.2024 13:47 | 23298 | 228,47 | 7,5 | 6,7 |

| | | | | | |
|---|---|---|---|---|---|
| 35534 | 25.03.2024 14:47 | 23294 | 228,43 | 7,5 | 6,7 |
| 35534 | 25.03.2024 15:47 | 23309 | 228,58 | 7,5 | 6,7 |
| 35534 | 25.03.2024 16:47 | 23311 | 228,6 | 7,5 | 6,7 |
| 35534 | 25.03.2024 17:47 | 23309 | 228,58 | 7,5 | 6,7 |
| 35534 | 25.03.2024 18:47 | 23303 | 228,52 | 7,5 | 6,7 |
| 35534 | 25.03.2024 19:47 | 23319 | 228,67 | 7,5 | 6,7 |
| 35534 | 25.03.2024 20:47 | 23293 | 228,42 | 7,5 | 6,7 |
| 35534 | 25.03.2024 21:47 | 23300 | 228,49 | 7,5 | 6,7 |
| 35534 | 25.03.2024 22:47 | 23315 | 228,64 | 7,5 | 6,7 |
| 35534 | 25.03.2024 23:47 | 23312 | 228,61 | 7,5 | 6,7 |
| 35534 | 26.03.2024 00:47 | 23279 | 228,28 | 7,5 | 6,7 |
| 35534 | 26.03.2024 01:47 | 23307 | 228,56 | 7,5 | 6,7 |
| 35534 | 26.03.2024 02:47 | 23294 | 228,43 | 7,5 | 6,7 |
| 35534 | 26.03.2024 03:47 | 23298 | 228,47 | 7,5 | 6,7 |
| 35534 | 26.03.2024 04:47 | 23308 | 228,57 | 7,5 | 6,7 |
| 35534 | 26.03.2024 05:47 | 23295 | 228,44 | 7,5 | 6,7 |
| 35534 | 26.03.2024 06:47 | 23303 | 228,52 | 7,5 | 6,7 |
| 35534 | 26.03.2024 07:47 | 23308 | 228,57 | 7,5 | 6,7 |
| 35534 | 26.03.2024 08:47 | 23292 | 228,41 | 7,5 | 6,7 |
| 35534 | 26.03.2024 09:47 | 23306 | 228,55 | 7,5 | 6,7 |
| 35534 | 26.03.2024 10:47 | 23305 | 228,54 | 7,5 | 6,7 |
| 35534 | 26.03.2024 11:47 | 23301 | 228,5 | 7,5 | 6,7 |
| 35534 | 26.03.2024 12:47 | 23295 | 228,44 | 7,5 | 6,7 |
| 35534 | 26.03.2024 13:47 | 23295 | 228,44 | 7,5 | 6,7 |
| 35534 | 26.03.2024 14:47 | 23292 | 228,41 | 7,5 | 6,7 |
| 35534 | 26.03.2024 15:47 | 23266 | 228,16 | 7,5 | 6,7 |
| 35534 | 26.03.2024 16:47 | 23261 | 228,11 | 7,5 | 6,7 |
| 35534 | 26.03.2024 17:47 | 23278 | 228,27 | 7,5 | 6,7 |
| 35534 | 26.03.2024 18:47 | 23260 | 228,1 | 7,5 | 6,7 |
| 35534 | 26.03.2024 19:47 | 23261 | 228,11 | 7,5 | 6,7 |
| 35534 | 26.03.2024 20:47 | 23265 | 228,15 | 7,5 | 6,7 |
| 35534 | 26.03.2024 21:47 | 23278 | 228,27 | 7,5 | 6,7 |
| 35534 | 26.03.2024 22:47 | 23278 | 228,27 | 7,5 | 6,7 |
| 35534 | 26.03.2024 23:47 | 23252 | 228,02 | 7,5 | 6,7 |
| 35534 | 27.03.2024 00:47 | 23248 | 227,98 | 7,5 | 6,7 |
| 35534 | 27.03.2024 01:47 | 23245 | 227,95 | 7,5 | 6,7 |
| 35534 | 27.03.2024 02:47 | 23228 | 227,78 | 7,5 | 6,7 |
| 35534 | 27.03.2024 03:47 | 23246 | 227,96 | 7,5 | 6,7 |
| 35534 | 27.03.2024 04:47 | 23241 | 227,91 | 7,5 | 6,7 |
| 35534 | 27.03.2024 05:47 | 23231 | 227,81 | 7,5 | 6,7 |
| 35534 | 27.03.2024 06:47 | 23236 | 227,86 | 7,5 | 6,7 |
| 35534 | 27.03.2024 07:47 | 23255 | 228,05 | 7,5 | 6,7 |
| 35534 | 27.03.2024 08:47 | 23234 | 227,84 | 7,5 | 6,7 |
| 35534 | 27.03.2024 09:47 | 23229 | 227,79 | 7,5 | 6,7 |
| 35534 | 27.03.2024 10:47 | 23233 | 227,83 | 7,5 | 6,7 |
| 35534 | 27.03.2024 11:47 | 23225 | 227,75 | 7,5 | 6,7 |
| 35534 | 27.03.2024 12:47 | 23232 | 227,82 | 7,5 | 6,7 |
| 35534 | 27.03.2024 13:47 | 23231 | 227,81 | 7,5 | 6,7 |

| | | | | | |
|---|---|---|---|---|---|
| 35534 | 27.03.2024 14:47 | 23233 | 227,83 | 7,5 | 6,7 |
| 35534 | 27.03.2024 15:47 | 23230 | 227,8 | 7,5 | 6,7 |
| 35534 | 27.03.2024 16:47 | 23216 | 227,66 | 7,5 | 6,7 |
| 35534 | 27.03.2024 17:47 | 23250 | 228 | 7,5 | 6,7 |
| 35534 | 27.03.2024 18:47 | 23218 | 227,68 | 7,5 | 6,7 |
| 35534 | 27.03.2024 19:47 | 23242 | 227,92 | 7,5 | 6,7 |
| 35534 | 27.03.2024 20:47 | 23243 | 227,93 | 7,5 | 6,7 |
| 35534 | 27.03.2024 21:47 | 23207 | 227,58 | 7,5 | 6,7 |
| 35534 | 27.03.2024 22:47 | 23229 | 227,79 | 7,5 | 6,7 |
| 35534 | 27.03.2024 23:47 | 23227 | 227,77 | 7,5 | 6,7 |
| 35534 | 28.03.2024 00:47 | 23240 | 227,9 | 7,5 | 6,7 |
| 35534 | 28.03.2024 01:47 | 23229 | 227,79 | 7,5 | 6,7 |
| 35534 | 28.03.2024 02:47 | 23229 | 227,79 | 7,5 | 6,7 |
| 35534 | 28.03.2024 03:47 | 23226 | 227,76 | 7,5 | 6,7 |
| 35534 | 28.03.2024 04:47 | 23217 | 227,67 | 7,5 | 6,7 |
| 35534 | 28.03.2024 05:47 | 23226 | 227,76 | 7,5 | 6,7 |
| 35534 | 28.03.2024 06:47 | 23215 | 227,66 | 7,5 | 6,7 |
| 35534 | 28.03.2024 07:47 | 23230 | 227,8 | 7,5 | 6,7 |
| 35534 | 28.03.2024 08:47 | 23208 | 227,59 | 7,5 | 6,7 |
| 35534 | 28.03.2024 09:47 | 23209 | 227,6 | 7,5 | 6,7 |
| 35534 | 28.03.2024 10:47 | 23181 | 227,32 | 7,5 | 6,7 |
| 35534 | 28.03.2024 11:47 | 23193 | 227,44 | 7,5 | 6,7 |
| 35534 | 28.03.2024 12:47 | 23146 | 226,98 | 7,5 | 6,7 |
| 35534 | 28.03.2024 13:47 | 23163 | 227,15 | 7,5 | 6,7 |
| 35534 | 28.03.2024 14:47 | 23172 | 227,23 | 7,5 | 6,7 |
| 35534 | 28.03.2024 15:47 | 23153 | 227,05 | 7,5 | 6,7 |
| 35534 | 28.03.2024 16:47 | 23174 | 227,25 | 7,5 | 6,7 |
| 35534 | 28.03.2024 17:47 | 23147 | 226,99 | 7,5 | 6,7 |
| 35534 | 28.03.2024 18:47 | 23143 | 226,95 | 7,5 | 6,7 |
| 35534 | 28.03.2024 19:47 | 23154 | 227,06 | 7,5 | 6,7 |
| 35534 | 28.03.2024 20:47 | 23147 | 226,99 | 7,5 | 6,7 |
| 35534 | 28.03.2024 21:47 | 23137 | 226,89 | 7,5 | 6,7 |
| 35534 | 28.03.2024 22:47 | 23118 | 226,7 | 7,5 | 6,7 |
| 35534 | 28.03.2024 23:47 | 23127 | 226,79 | 7,5 | 6,7 |
| 35534 | 29.03.2024 00:47 | 23133 | 226,85 | 7,5 | 6,7 |
| 35534 | 29.03.2024 01:47 | 23155 | 227,07 | 7,5 | 6,7 |
| 35534 | 29.03.2024 02:47 | 23153 | 227,05 | 7,5 | 6,7 |
| 35534 | 29.03.2024 03:47 | 23158 | 227,1 | 7,5 | 6,7 |
| 35534 | 29.03.2024 04:47 | 23134 | 226,86 | 7,5 | 6,7 |
| 35534 | 29.03.2024 05:47 | 23155 | 227,07 | 7,5 | 6,7 |
| 35534 | 29.03.2024 06:47 | 23161 | 227,13 | 7,5 | 6,7 |
| 35534 | 29.03.2024 07:47 | 23171 | 227,22 | 7,5 | 6,7 |
| 35534 | 29.03.2024 08:47 | 23172 | 227,23 | 7,5 | 6,7 |
| 35534 | 29.03.2024 09:47 | 23178 | 227,29 | 7,5 | 6,7 |
| 35534 | 29.03.2024 10:47 | 23198 | 227,49 | 7,5 | 6,7 |
| 35534 | 29.03.2024 11:47 | 23187 | 227,38 | 7,5 | 6,7 |
| 35534 | 29.03.2024 12:47 | 23194 | 227,45 | 7,5 | 6,7 |
| 35534 | 29.03.2024 13:47 | 23189 | 227,4 | 7,5 | 6,7 |

| | | | | | |
|---|---|---|---|---|---|
| 35534 | 29.03.2024 14:47 | 23191 | 227,42 | 7,5 | 6,7 |
| 35534 | 29.03.2024 15:47 | 23193 | 227,44 | 7,5 | 6,7 |
| 35534 | 29.03.2024 16:47 | 23209 | 227,6 | 7,5 | 6,7 |
| 35534 | 29.03.2024 17:47 | 23224 | 227,74 | 7,5 | 6,7 |
| 35534 | 29.03.2024 18:47 | 23205 | 227,56 | 7,5 | 6,7 |
| 35534 | 29.03.2024 19:47 | 23217 | 227,67 | 7,5 | 6,7 |
| 35534 | 29.03.2024 20:47 | 23207 | 227,58 | 7,5 | 6,7 |
| 35534 | 29.03.2024 21:47 | 23226 | 227,76 | 7,5 | 6,7 |
| 35534 | 29.03.2024 22:47 | 23237 | 227,87 | 7,5 | 6,7 |
| 35534 | 29.03.2024 23:47 | 23255 | 228,05 | 7,5 | 6,7 |
| 35534 | 30.03.2024 00:47 | 23243 | 227,93 | 7,5 | 6,7 |
| 35534 | 30.03.2024 01:47 | 23267 | 228,17 | 7,5 | 6,7 |
| 35534 | 30.03.2024 02:47 | 23273 | 228,22 | 7,5 | 6,7 |
| 35534 | 30.03.2024 03:47 | 23274 | 228,23 | 7,5 | 6,7 |
| 35534 | 30.03.2024 04:47 | 23279 | 228,28 | 7,5 | 6,7 |
| 35534 | 30.03.2024 05:47 | 23277 | 228,26 | 7,5 | 6,7 |
| 35534 | 30.03.2024 06:47 | 23279 | 228,28 | 7,5 | 6,7 |
| 35534 | 30.03.2024 07:47 | 23301 | 228,5 | 7,5 | 6,7 |
| 35534 | 30.03.2024 08:47 | 23282 | 228,31 | 7,5 | 6,7 |
| 35534 | 30.03.2024 09:47 | 23299 | 228,48 | 7,5 | 6,7 |
| 35534 | 30.03.2024 10:47 | 23283 | 228,32 | 7,5 | 6,7 |
| 35534 | 30.03.2024 11:47 | 23297 | 228,46 | 7,5 | 6,7 |
| 35534 | 30.03.2024 12:47 | 23313 | 228,62 | 7,5 | 6,7 |
| 35534 | 30.03.2024 13:47 | 23318 | 228,67 | 7,5 | 6,7 |
| 35534 | 30.03.2024 14:47 | 23299 | 228,48 | 7,5 | 6,7 |
| 35534 | 30.03.2024 15:47 | 23298 | 228,47 | 7,5 | 6,7 |
| 35534 | 30.03.2024 16:47 | 23303 | 228,52 | 7,5 | 6,7 |
| 35534 | 30.03.2024 17:47 | 23282 | 228,31 | 7,5 | 6,7 |
| 35534 | 30.03.2024 18:47 | 23310 | 228,59 | 7,5 | 6,7 |
| 35534 | 30.03.2024 19:47 | 23291 | 228,4 | 7,5 | 6,7 |
| 35534 | 30.03.2024 20:47 | 23319 | 228,67 | 7,5 | 6,7 |
| 35534 | 30.03.2024 21:47 | 23316 | 228,65 | 7,5 | 6,7 |
| 35534 | 30.03.2024 22:47 | 23308 | 228,57 | 7,5 | 6,7 |
| 35534 | 30.03.2024 23:47 | 23318 | 228,67 | 7,5 | 6,7 |
| 35534 | 31.03.2024 00:47 | 23310 | 228,59 | 7,5 | 6,7 |
| 35534 | 31.03.2024 01:47 | 23272 | 228,21 | 7,5 | 6,7 |
| 35534 | 31.03.2024 02:47 | 23266 | 228,16 | 7,5 | 6,7 |
| 35534 | 31.03.2024 03:47 | 23263 | 228,13 | 7,5 | 6,7 |
| 35534 | 31.03.2024 04:47 | 23252 | 228,02 | 7,5 | 6,7 |
| 35534 | 31.03.2024 05:47 | 23251 | 228,01 | 7,5 | 6,7 |
| 35534 | 31.03.2024 06:47 | 23255 | 228,05 | 7,5 | 6,7 |
| 35534 | 31.03.2024 07:47 | 23260 | 228,1 | 7,5 | 6,7 |
| 35534 | 31.03.2024 08:47 | 23254 | 228,04 | 7,5 | 6,7 |
| 35534 | 31.03.2024 09:47 | 23260 | 228,1 | 7,5 | 6,7 |
| 35534 | 31.03.2024 10:47 | 23265 | 228,15 | 7,5 | 6,7 |
| 35534 | 31.03.2024 11:47 | 23282 | 228,31 | 7,5 | 6,7 |
| 35534 | 31.03.2024 12:47 | 23277 | 228,26 | 7,5 | 6,7 |
| 35534 | 31.03.2024 13:47 | 23262 | 228,12 | 7,5 | 6,7 |

| | | | | | |
|---|---|---|---|---|---|
| 35534 | 31.03.2024 14:47 | 23265 | 228,15 | 7,5 | 6,7 |
| 35534 | 31.03.2024 15:47 | 23254 | 228,04 | 7,5 | 6,7 |
| 35534 | 31.03.2024 16:47 | 23260 | 228,1 | 7,5 | 6,7 |
| 35534 | 31.03.2024 17:47 | 23239 | 227,89 | 7,5 | 6,7 |
| 35534 | 31.03.2024 18:47 | 23258 | 228,08 | 7,5 | 6,7 |
| 35534 | 31.03.2024 19:47 | 23254 | 228,04 | 7,5 | 6,7 |
| 35534 | 31.03.2024 20:47 | 23250 | 228 | 7,5 | 6,7 |
| 35534 | 31.03.2024 21:47 | 23261 | 228,11 | 7,5 | 6,7 |
| 35534 | 31.03.2024 22:47 | 23268 | 228,17 | 7,5 | 6,7 |
| 35534 | 31.03.2024 23:47 | 23264 | 228,14 | 7,5 | 6,7 |
| 35534 | 01.04.2024 00:47 | 23270 | 228,19 | 7,5 | 6,7 |
| 35534 | 01.04.2024 01:47 | 23307 | 228,56 | 7,5 | 6,7 |
| 35534 | 01.04.2024 02:47 | 23283 | 228,32 | 7,5 | 6,7 |
| 35534 | 01.04.2024 03:47 | 23270 | 228,19 | 7,5 | 6,7 |
| 35534 | 01.04.2024 04:47 | 23274 | 228,23 | 7,5 | 6,7 |
| 35534 | 01.04.2024 05:47 | 23270 | 228,19 | 7,5 | 6,7 |
| 35534 | 01.04.2024 06:47 | 23284 | 228,33 | 7,5 | 6,7 |
| 35534 | 01.04.2024 07:47 | 23282 | 228,31 | 7,5 | 6,7 |
| 35534 | 01.04.2024 08:47 | 23297 | 228,46 | 7,5 | 6,7 |
| 35534 | 01.04.2024 09:47 | 23287 | 228,36 | 7,5 | 6,7 |
| 35534 | 01.04.2024 10:47 | 23262 | 228,12 | 7,5 | 6,7 |
| 35534 | 01.04.2024 11:47 | 23291 | 228,4 | 7,5 | 6,7 |
| 35534 | 01.04.2024 12:47 | 23278 | 228,27 | 7,5 | 6,7 |
| 35534 | 01.04.2024 13:47 | 23280 | 228,29 | 7,5 | 6,7 |
| 35534 | 01.04.2024 14:47 | 23283 | 228,32 | 7,5 | 6,7 |
| 35534 | 01.04.2024 15:47 | 23277 | 228,26 | 7,5 | 6,7 |
| 35534 | 01.04.2024 16:47 | 23282 | 228,31 | 7,5 | 6,7 |
| 35534 | 01.04.2024 17:47 | 23313 | 228,62 | 7,5 | 6,7 |
| 35534 | 01.04.2024 18:47 | 23310 | 228,59 | 7,5 | 6,7 |
| 35534 | 01.04.2024 19:47 | 23307 | 228,56 | 7,5 | 6,7 |
| 35534 | 01.04.2024 20:47 | 23293 | 228,42 | 7,5 | 6,7 |
| 35534 | 01.04.2024 21:47 | 23327 | 228,75 | 7,5 | 6,7 |
| 35534 | 01.04.2024 22:47 | 23329 | 228,77 | 7,5 | 6,7 |
| 35534 | 01.04.2024 23:47 | 23313 | 228,62 | 7,5 | 6,7 |
| 35534 | 02.04.2024 00:47 | 23306 | 228,55 | 7,5 | 6,7 |
| 35534 | 02.04.2024 01:47 | 23315 | 228,64 | 7,5 | 6,7 |
| 35534 | 02.04.2024 02:47 | 23308 | 228,57 | 7,5 | 6,7 |
| 35534 | 02.04.2024 03:47 | 23327 | 228,75 | 7,5 | 6,7 |
| 35534 | 02.04.2024 04:47 | 23310 | 228,59 | 7,5 | 6,7 |
| 35534 | 02.04.2024 05:47 | 23318 | 228,67 | 7,5 | 6,7 |
| 35534 | 02.04.2024 06:47 | 23331 | 228,79 | 7,5 | 6,7 |
| 35534 | 02.04.2024 07:47 | 23331 | 228,79 | 7,5 | 6,7 |
| 35534 | 02.04.2024 08:47 | 23338 | 228,86 | 7,5 | 6,7 |
| 35534 | 02.04.2024 09:47 | 23324 | 228,72 | 7,5 | 6,7 |
| 35534 | 02.04.2024 10:47 | 23333 | 228,81 | 7,5 | 6,7 |
| 35534 | 02.04.2024 11:47 | 23324 | 228,72 | 7,5 | 6,7 |
| 35534 | 02.04.2024 12:47 | 23333 | 228,81 | 7,5 | 6,7 |
| 35534 | 02.04.2024 13:47 | 23326 | 228,74 | 7,5 | 6,7 |

| | | | | | |
|---|---|---|---|---|---|
| 35534 | 02.04.2024 14:47 | 23321 | 228,69 | 7,5 | 6,7 |
| 35534 | 02.04.2024 15:47 | 23323 | 228,71 | 7,5 | 6,7 |
| 35534 | 02.04.2024 16:47 | 23328 | 228,76 | 7,5 | 6,7 |
| 35534 | 02.04.2024 17:47 | 23336 | 228,84 | 7,5 | 6,7 |
| 35534 | 02.04.2024 18:47 | 23325 | 228,73 | 7,5 | 6,7 |
| 35534 | 02.04.2024 19:47 | 23342 | 228,9 | 7,5 | 6,7 |
| 35534 | 02.04.2024 20:47 | 23334 | 228,82 | 7,5 | 6,7 |
| 35534 | 02.04.2024 21:47 | 23343 | 228,91 | 7,5 | 6,7 |
| 35534 | 02.04.2024 22:47 | 23332 | 228,8 | 7,5 | 6,7 |
| 35534 | 02.04.2024 23:47 | 23350 | 228,98 | 7,5 | 6,7 |
| 35534 | 03.04.2024 00:47 | 23357 | 229,05 | 7,5 | 6,7 |
| 35534 | 03.04.2024 01:47 | 23348 | 228,96 | 7,5 | 6,7 |
| 35534 | 03.04.2024 02:47 | 23366 | 229,14 | 7,5 | 6,7 |
| 35534 | 03.04.2024 03:47 | 23369 | 229,17 | 7,5 | 6,7 |
| 35534 | 03.04.2024 04:47 | 23381 | 229,28 | 7,5 | 6,7 |
| 35534 | 03.04.2024 05:47 | 23386 | 229,33 | 7,5 | 6,7 |
| 35534 | 03.04.2024 06:47 | 23364 | 229,12 | 7,5 | 6,7 |
| 35534 | 03.04.2024 07:47 | 23363 | 229,11 | 7,5 | 6,7 |
| 35534 | 03.04.2024 08:47 | 23354 | 229,02 | 7,5 | 6,7 |
| 35534 | 03.04.2024 09:47 | 23357 | 229,05 | 7,5 | 6,7 |
| 35534 | 03.04.2024 10:47 | 23380 | 229,27 | 7,5 | 6,7 |
| 35534 | 03.04.2024 11:47 | 23344 | 228,92 | 7,5 | 6,7 |
| 35534 | 03.04.2024 12:47 | 23350 | 228,98 | 7,5 | 6,7 |
| 35534 | 03.04.2024 13:47 | 23363 | 229,11 | 7,5 | 6,7 |
| 35534 | 03.04.2024 14:47 | 23366 | 229,14 | 7,5 | 6,7 |
| 35534 | 03.04.2024 15:47 | 23351 | 228,99 | 7,5 | 6,7 |
| 35534 | 03.04.2024 16:47 | 23340 | 228,88 | 7,5 | 6,7 |
| 35534 | 03.04.2024 17:47 | 23345 | 228,93 | 7,5 | 6,7 |
| 35534 | 03.04.2024 18:47 | 23369 | 229,17 | 7,5 | 6,7 |
| 35534 | 03.04.2024 19:47 | 23385 | 229,32 | 7,5 | 6,7 |
| 35534 | 03.04.2024 20:47 | 23381 | 229,28 | 7,5 | 6,7 |
| 35534 | 03.04.2024 21:47 | 23408 | 229,55 | 7,5 | 6,7 |
| 35534 | 03.04.2024 22:47 | 23381 | 229,28 | 7,5 | 6,7 |
| 35534 | 03.04.2024 23:47 | 23375 | 229,22 | 7,5 | 6,7 |
| 35534 | 04.04.2024 00:47 | 23386 | 229,33 | 7,5 | 6,7 |
| 35534 | 04.04.2024 01:47 | 23384 | 229,31 | 7,5 | 6,7 |
| 35534 | 04.04.2024 02:47 | 23381 | 229,28 | 7,5 | 6,7 |
| 35534 | 04.04.2024 03:47 | 23387 | 229,34 | 7,5 | 6,7 |
| 35534 | 04.04.2024 04:47 | 23364 | 229,12 | 7,5 | 6,7 |
| 35534 | 04.04.2024 05:47 | 23380 | 229,27 | 7,5 | 6,7 |
| 35534 | 04.04.2024 06:47 | 23365 | 229,13 | 7,5 | 6,7 |
| 35534 | 04.04.2024 07:47 | 23374 | 229,21 | 7,5 | 6,7 |
| 35534 | 04.04.2024 08:47 | 23366 | 229,14 | 7,5 | 6,7 |
| 35534 | 04.04.2024 09:47 | 23364 | 229,12 | 7,5 | 6,7 |
| 35534 | 04.04.2024 10:47 | 23359 | 229,07 | 7,5 | 6,7 |
| 35534 | 04.04.2024 11:47 | 23367 | 229,15 | 7,5 | 6,7 |
| 35534 | 04.04.2024 12:47 | 23363 | 229,11 | 7,5 | 6,7 |
| 35534 | 04.04.2024 13:47 | 23353 | 229,01 | 7,5 | 6,7 |

| | | | | | |
|---|---|---|---|---|---|
| 35534 | 04.04.2024 14:47 | 23357 | 229,05 | 7,5 | 6,7 |
| 35534 | 04.04.2024 15:47 | 23349 | 228,97 | 7,5 | 6,7 |
| 35534 | 04.04.2024 16:47 | 23332 | 228,8 | 7,5 | 6,7 |
| 35534 | 04.04.2024 17:47 | 23347 | 228,95 | 7,5 | 6,7 |
| 35534 | 04.04.2024 18:47 | 23328 | 228,76 | 7,5 | 6,7 |
| 35534 | 04.04.2024 19:47 | 23343 | 228,91 | 7,5 | 6,7 |
| 35534 | 04.04.2024 20:47 | 23336 | 228,84 | 7,5 | 6,7 |
| 35534 | 04.04.2024 21:47 | 23320 | 228,68 | 7,5 | 6,7 |
| 35534 | 04.04.2024 22:47 | 23326 | 228,74 | 7,5 | 6,7 |
| 35534 | 04.04.2024 23:47 | 23319 | 228,67 | 7,5 | 6,7 |
| 35534 | 05.04.2024 00:47 | 23320 | 228,68 | 7,5 | 6,7 |
| 35534 | 05.04.2024 01:47 | 23329 | 228,77 | 7,5 | 6,7 |
| 35534 | 05.04.2024 02:47 | 23310 | 228,59 | 7,5 | 6,7 |
| 35534 | 05.04.2024 03:47 | 23309 | 228,58 | 7,5 | 6,7 |
| 35534 | 05.04.2024 04:47 | 23345 | 228,93 | 7,5 | 6,7 |
| 35534 | 05.04.2024 05:47 | 23316 | 228,65 | 7,5 | 6,7 |
| 35534 | 05.04.2024 06:47 | 23317 | 228,66 | 7,5 | 6,7 |
| 35534 | 05.04.2024 07:47 | 23330 | 228,78 | 7,5 | 6,7 |
| 35534 | 05.04.2024 08:47 | 23332 | 228,8 | 7,5 | 6,7 |
| 35534 | 05.04.2024 09:47 | 23309 | 228,58 | 7,5 | 6,7 |
| 35534 | 05.04.2024 10:47 | 23315 | 228,64 | 7,5 | 6,7 |
| 35534 | 05.04.2024 11:47 | 23338 | 228,86 | 7,5 | 6,7 |
| 35534 | 05.04.2024 12:47 | 23331 | 228,79 | 7,5 | 6,7 |
| 35534 | 05.04.2024 13:47 | 23352 | 229 | 7,5 | 6,7 |
| 35534 | 05.04.2024 14:47 | 23321 | 228,69 | 7,5 | 6,7 |
| 35534 | 05.04.2024 15:47 | 23315 | 228,64 | 7,5 | 6,7 |
| 35534 | 05.04.2024 16:47 | 23317 | 228,66 | 7,5 | 6,7 |
| 35534 | 05.04.2024 17:47 | 23342 | 228,9 | 7,5 | 6,7 |
| 35534 | 05.04.2024 18:47 | 23328 | 228,76 | 7,5 | 6,7 |
| 35534 | 05.04.2024 19:47 | 23321 | 228,69 | 7,5 | 6,7 |
| 35534 | 05.04.2024 20:47 | 23327 | 228,75 | 7,5 | 6,7 |
| 35534 | 05.04.2024 21:47 | 23328 | 228,76 | 7,5 | 6,7 |
| 35534 | 05.04.2024 22:47 | 23308 | 228,57 | 7,5 | 6,7 |
| 35534 | 05.04.2024 23:47 | 23322 | 228,7 | 7,5 | 6,7 |
| 35534 | 06.04.2024 00:47 | 23330 | 228,78 | 7,5 | 6,7 |
| 35534 | 06.04.2024 01:47 | 23351 | 228,99 | 7,5 | 6,7 |
| 35534 | 06.04.2024 02:47 | 23345 | 228,93 | 7,5 | 6,7 |
| 35534 | 06.04.2024 03:47 | 23342 | 228,9 | 7,5 | 6,7 |
| 35534 | 06.04.2024 04:47 | 23356 | 229,04 | 7,5 | 6,7 |
| 35534 | 06.04.2024 05:47 | 23357 | 229,05 | 7,5 | 6,7 |
| 35534 | 06.04.2024 06:47 | 23371 | 229,18 | 7,5 | 6,7 |
| 35534 | 06.04.2024 07:47 | 23374 | 229,21 | 7,5 | 6,7 |
| 35534 | 06.04.2024 08:47 | 23380 | 229,27 | 7,5 | 6,7 |
| 35534 | 06.04.2024 09:47 | 23392 | 229,39 | 7,5 | 6,7 |
| 35534 | 06.04.2024 10:47 | 23395 | 229,42 | 7,5 | 6,7 |
| 35534 | 06.04.2024 11:47 | 23377 | 229,24 | 7,5 | 6,7 |
| 35534 | 06.04.2024 12:47 | 23397 | 229,44 | 7,5 | 6,7 |
| 35534 | 06.04.2024 13:47 | 23401 | 229,48 | 7,5 | 6,7 |

| | | | | | |
|---|---|---|---|---|---|
| 35534 | 06.04.2024 14:47 | 23395 | 229,42 | 7,5 | 6,7 |
| 35534 | 06.04.2024 15:47 | 23382 | 229,29 | 7,5 | 6,7 |
| 35534 | 06.04.2024 16:47 | 23380 | 229,27 | 7,5 | 6,7 |
| 35534 | 06.04.2024 17:47 | 23371 | 229,18 | 7,5 | 6,7 |
| 35534 | 06.04.2024 18:47 | 23385 | 229,32 | 7,5 | 6,7 |
| 35534 | 06.04.2024 19:47 | 23381 | 229,28 | 7,5 | 6,7 |
| 35534 | 06.04.2024 20:47 | 23358 | 229,06 | 7,5 | 6,7 |
| 35534 | 06.04.2024 21:47 | 23349 | 228,97 | 7,5 | 6,7 |
| 35534 | 06.04.2024 22:47 | 23345 | 228,93 | 7,5 | 6,7 |
| 35534 | 06.04.2024 23:47 | 23312 | 228,61 | 7,5 | 6,7 |
| 35534 | 07.04.2024 00:47 | 23310 | 228,59 | 7,5 | 6,7 |
| 35534 | 07.04.2024 01:47 | 23292 | 228,41 | 7,5 | 6,7 |
| 35534 | 07.04.2024 02:47 | 23304 | 228,53 | 7,5 | 6,7 |
| 35534 | 07.04.2024 03:47 | 23292 | 228,41 | 7,5 | 6,7 |
| 35534 | 07.04.2024 04:47 | 23291 | 228,4 | 7,5 | 6,7 |
| 35534 | 07.04.2024 05:47 | 23279 | 228,28 | 7,5 | 6,7 |
| 35534 | 07.04.2024 06:47 | 23283 | 228,32 | 7,5 | 6,7 |
| 35534 | 07.04.2024 07:47 | 23277 | 228,26 | 7,5 | 6,7 |
| 35534 | 07.04.2024 08:47 | 23276 | 228,25 | 7,5 | 6,7 |
| 35534 | 07.04.2024 09:47 | 23270 | 228,19 | 7,5 | 6,7 |
| 35534 | 07.04.2024 10:47 | 23262 | 228,12 | 7,5 | 6,7 |
| 35534 | 07.04.2024 11:47 | 23258 | 228,08 | 7,5 | 6,7 |
| 35534 | 07.04.2024 12:47 | 23243 | 227,93 | 7,5 | 6,7 |
| 35534 | 07.04.2024 13:47 | 23263 | 228,13 | 7,5 | 6,7 |
| 35534 | 07.04.2024 14:47 | 23285 | 228,34 | 7,5 | 6,7 |
| 35534 | 07.04.2024 15:47 | 23280 | 228,29 | 7,5 | 6,7 |
| 35534 | 07.04.2024 16:47 | 23275 | 228,24 | 7,5 | 6,7 |
| 35534 | 07.04.2024 17:47 | 23292 | 228,41 | 7,5 | 6,7 |
| 35534 | 07.04.2024 18:47 | 23298 | 228,47 | 7,5 | 6,7 |
| 35534 | 07.04.2024 19:47 | 23287 | 228,36 | 7,5 | 6,7 |
| 35534 | 07.04.2024 20:47 | 23295 | 228,44 | 7,5 | 6,7 |
| 35534 | 07.04.2024 21:47 | 23300 | 228,49 | 7,5 | 6,7 |
| 35534 | 07.04.2024 22:47 | 23283 | 228,32 | 7,5 | 6,7 |
| 35534 | 07.04.2024 23:47 | 23296 | 228,45 | 7,5 | 6,7 |
| 35534 | 08.04.2024 00:47 | 23284 | 228,33 | 7,5 | 6,7 |
| 35534 | 08.04.2024 01:47 | 23273 | 228,22 | 7,5 | 6,7 |
| 35534 | 08.04.2024 02:47 | 23279 | 228,28 | 7,5 | 6,7 |
| 35534 | 08.04.2024 03:47 | 23263 | 228,13 | 7,5 | 6,7 |
| 35534 | 08.04.2024 04:47 | 23269 | 228,18 | 7,5 | 6,7 |
| 35534 | 08.04.2024 05:47 | 23275 | 228,24 | 7,5 | 6,7 |
| 35534 | 08.04.2024 06:47 | 23298 | 228,47 | 7,5 | 6,7 |
| 35534 | 08.04.2024 07:47 | 23293 | 228,42 | 7,5 | 6,7 |
| 35534 | 08.04.2024 08:47 | 23319 | 228,67 | 7,5 | 6,7 |
| 35534 | 08.04.2024 09:47 | 23308 | 228,57 | 7,5 | 6,7 |
| 35534 | 08.04.2024 10:47 | 23314 | 228,63 | 7,5 | 6,7 |
| 35534 | 08.04.2024 11:47 | 23328 | 228,76 | 7,5 | 6,7 |
| 35534 | 08.04.2024 12:47 | 23338 | 228,86 | 7,5 | 6,7 |
| 35534 | 08.04.2024 13:47 | 23331 | 228,79 | 7,5 | 6,7 |

| | | | | | |
|---|---|---|---|---|---|
| 35534 | 08.04.2024 14:47 | 23307 | 228,56 | 7,5 | 6,7 |
| 35534 | 08.04.2024 15:47 | 23327 | 228,75 | 7,5 | 6,7 |
| 35534 | 08.04.2024 16:47 | 23326 | 228,74 | 7,5 | 6,7 |
| 35534 | 08.04.2024 17:47 | 23341 | 228,89 | 7,5 | 6,7 |
| 35534 | 08.04.2024 18:47 | 23342 | 228,9 | 7,5 | 6,7 |
| 35534 | 08.04.2024 19:47 | 23362 | 229,1 | 7,5 | 6,7 |
| 35534 | 08.04.2024 20:47 | 23350 | 228,98 | 7,5 | 6,7 |
| 35534 | 08.04.2024 21:47 | 23343 | 228,91 | 7,5 | 6,7 |
| 35534 | 08.04.2024 22:47 | 23356 | 229,04 | 7,5 | 6,7 |
| 35534 | 08.04.2024 23:47 | 23346 | 228,94 | 7,5 | 6,7 |
| 35534 | 09.04.2024 00:47 | 23343 | 228,91 | 7,5 | 6,7 |
| 35534 | 09.04.2024 01:47 | 23346 | 228,94 | 7,5 | 6,7 |
| 35534 | 09.04.2024 02:47 | 23358 | 229,06 | 7,5 | 6,7 |
| 35534 | 09.04.2024 03:47 | 23331 | 228,79 | 7,5 | 6,7 |
| 35534 | 09.04.2024 04:47 | 23339 | 228,87 | 7,5 | 6,7 |
| 35534 | 09.04.2024 05:47 | 23336 | 228,84 | 7,5 | 6,7 |
| 35534 | 09.04.2024 06:47 | 23329 | 228,77 | 7,5 | 6,7 |
| 35534 | 09.04.2024 07:47 | 23365 | 229,13 | 7,5 | 6,7 |
| 35534 | 09.04.2024 08:47 | 23341 | 228,89 | 7,5 | 6,7 |
| 35534 | 09.04.2024 09:47 | 23360 | 229,08 | 7,5 | 6,7 |
| 35534 | 09.04.2024 10:47 | 23344 | 228,92 | 7,5 | 6,7 |
| 35534 | 09.04.2024 11:47 | 23340 | 228,88 | 7,5 | 6,7 |
| 35534 | 09.04.2024 12:47 | 23354 | 229,02 | 7,5 | 6,7 |
| 35534 | 09.04.2024 13:47 | 23346 | 228,94 | 7,5 | 6,7 |
| 35534 | 09.04.2024 14:47 | 23326 | 228,74 | 7,5 | 6,7 |
| 35534 | 09.04.2024 15:47 | 23328 | 228,76 | 7,5 | 6,7 |
| 35534 | 09.04.2024 16:47 | 23312 | 228,61 | 7,5 | 6,7 |
| 35534 | 09.04.2024 17:47 | 23328 | 228,76 | 7,5 | 6,7 |
| 35534 | 09.04.2024 18:47 | 23305 | 228,54 | 7,5 | 6,7 |
| 35534 | 09.04.2024 19:47 | 23310 | 228,59 | 7,5 | 6,7 |
| 35534 | 09.04.2024 20:47 | 23307 | 228,56 | 7,5 | 6,7 |
| 35534 | 09.04.2024 21:47 | 23302 | 228,51 | 7,5 | 6,7 |
| 35534 | 09.04.2024 22:47 | 23289 | 228,38 | 7,5 | 6,7 |
| 35534 | 09.04.2024 23:47 | 23277 | 228,26 | 7,5 | 6,7 |
| 35534 | 10.04.2024 00:47 | 23317 | 228,66 | 7,5 | 6,7 |
| 35534 | 10.04.2024 01:47 | 23304 | 228,53 | 7,5 | 6,7 |
| 35534 | 10.04.2024 02:47 | 23282 | 228,31 | 7,5 | 6,7 |
| 35534 | 10.04.2024 03:47 | 23291 | 228,4 | 7,5 | 6,7 |
| 35534 | 10.04.2024 04:47 | 23286 | 228,35 | 7,5 | 6,7 |
| 35534 | 10.04.2024 05:47 | 23280 | 228,29 | 7,5 | 6,7 |
| 35534 | 10.04.2024 06:47 | 23280 | 228,29 | 7,5 | 6,7 |
| 35534 | 10.04.2024 07:47 | 23272 | 228,21 | 7,5 | 6,7 |
| 35534 | 10.04.2024 08:47 | 23259 | 228,09 | 7,5 | 6,7 |
| 35534 | 10.04.2024 09:47 | 23279 | 228,28 | 7,5 | 6,7 |
| 35534 | 10.04.2024 10:47 | 23283 | 228,32 | 7,5 | 6,7 |
| 35534 | 10.04.2024 11:47 | 23286 | 228,35 | 7,5 | 6,7 |
| 35534 | 10.04.2024 12:47 | 23309 | 228,58 | 7,5 | 6,7 |
| 35534 | 10.04.2024 13:47 | 23328 | 228,76 | 7,5 | 6,7 |

| | | | | | |
|---|---|---|---|---|---|
| 35534 | 10.04.2024 14:47 | 23331 | 228,79 | 7,5 | 6,7 |
| 35534 | 10.04.2024 15:47 | 23360 | 229,08 | 7,5 | 6,7 |
| 35534 | 10.04.2024 16:47 | 23366 | 229,14 | 7,5 | 6,7 |
| 35534 | 10.04.2024 17:47 | 23363 | 229,11 | 7,5 | 6,7 |
| 35534 | 10.04.2024 18:47 | 23367 | 229,15 | 7,5 | 6,7 |
| 35534 | 10.04.2024 19:47 | 23388 | 229,35 | 7,5 | 6,7 |
| 35534 | 10.04.2024 20:47 | 23389 | 229,36 | 7,5 | 6,7 |
| 35534 | 10.04.2024 21:47 | 23393 | 229,4 | 7,5 | 6,7 |
| 35534 | 10.04.2024 22:47 | 23401 | 229,48 | 7,5 | 6,7 |
| 35534 | 10.04.2024 23:47 | 23429 | 229,75 | 7,5 | 6,7 |
| 35534 | 11.04.2024 00:47 | 23436 | 229,82 | 7,5 | 6,7 |
| 35534 | 11.04.2024 01:47 | 23421 | 229,68 | 7,5 | 6,7 |
| 35534 | 11.04.2024 02:47 | 23408 | 229,55 | 7,5 | 6,7 |
| 35534 | 11.04.2024 03:47 | 23400 | 229,47 | 7,5 | 6,7 |
| 35534 | 11.04.2024 04:47 | 23392 | 229,39 | 7,5 | 6,7 |
| 35534 | 11.04.2024 05:47 | 23367 | 229,15 | 7,5 | 6,7 |
| 35534 | 11.04.2024 06:47 | 23367 | 229,15 | 7,5 | 6,7 |
| 35534 | 11.04.2024 07:47 | 23376 | 229,23 | 7,5 | 6,7 |
| 35534 | 11.04.2024 08:47 | 23357 | 229,05 | 7,5 | 6,7 |
| 35534 | 11.04.2024 09:47 | 23357 | 229,05 | 7,5 | 6,7 |
| 35534 | 11.04.2024 10:47 | 23348 | 228,96 | 7,5 | 6,7 |
| 35534 | 11.04.2024 11:47 | 23360 | 229,08 | 7,5 | 6,7 |
| 35534 | 11.04.2024 12:47 | 23354 | 229,02 | 7,5 | 6,7 |
| 35534 | 11.04.2024 13:47 | 23356 | 229,04 | 7,5 | 6,7 |
| 35534 | 11.04.2024 14:47 | 23343 | 228,91 | 7,5 | 6,7 |
| 35534 | 11.04.2024 15:47 | 23380 | 229,27 | 7,5 | 6,7 |
| 35534 | 11.04.2024 16:47 | 23381 | 229,28 | 7,5 | 6,7 |
| 35534 | 11.04.2024 17:47 | 23393 | 229,4 | 7,5 | 6,7 |
| 35534 | 11.04.2024 18:47 | 23389 | 229,36 | 7,5 | 6,7 |
| 35534 | 11.04.2024 19:47 | 23387 | 229,34 | 7,5 | 6,7 |
| 35534 | 11.04.2024 20:47 | 23418 | 229,65 | 7,5 | 6,7 |
| 35534 | 11.04.2024 21:47 | 23421 | 229,68 | 7,5 | 6,7 |
| 35534 | 11.04.2024 22:47 | 23417 | 229,64 | 7,5 | 6,7 |
| 35534 | 11.04.2024 23:47 | 23434 | 229,8 | 7,5 | 6,7 |
| 35534 | 12.04.2024 00:47 | 23436 | 229,82 | 7,5 | 6,7 |
| 35534 | 12.04.2024 01:47 | 23426 | 229,72 | 7,5 | 6,7 |
| 35534 | 12.04.2024 02:47 | 23419 | 229,66 | 7,5 | 6,7 |
| 35534 | 12.04.2024 03:47 | 23407 | 229,54 | 7,5 | 6,7 |
| 35534 | 12.04.2024 04:47 | 23421 | 229,68 | 7,5 | 6,7 |
| 35534 | 12.04.2024 05:47 | 23432 | 229,78 | 7,5 | 6,7 |
| 35534 | 12.04.2024 06:47 | 23409 | 229,56 | 7,5 | 6,7 |
| 35534 | 12.04.2024 07:47 | 23448 | 229,94 | 7,5 | 6,7 |
| 35534 | 12.04.2024 08:47 | 23413 | 229,6 | 7,5 | 6,7 |
| 35534 | 12.04.2024 09:47 | 23398 | 229,45 | 7,5 | 6,7 |
| 35534 | 12.04.2024 10:47 | 23386 | 229,33 | 7,5 | 6,7 |
| 35534 | 12.04.2024 11:47 | 23383 | 229,3 | 7,5 | 6,7 |
| 35534 | 12.04.2024 12:47 | 23367 | 229,15 | 7,5 | 6,7 |
| 35534 | 12.04.2024 13:47 | 23372 | 229,19 | 7,5 | 6,7 |

| | | | | | |
|---|---|---|---|---|---|
| 35534 | 12.04.2024 14:47 | 23366 | 229,14 | 7,5 | 6,7 |
| 35534 | 12.04.2024 15:47 | 23358 | 229,06 | 7,5 | 6,7 |
| 35534 | 12.04.2024 16:47 | 23382 | 229,29 | 7,5 | 6,7 |
| 35534 | 12.04.2024 17:47 | 23370 | 229,18 | 7,5 | 6,7 |
| 35534 | 12.04.2024 18:47 | 23361 | 229,09 | 7,5 | 6,7 |
| 35534 | 12.04.2024 19:47 | 23386 | 229,33 | 7,5 | 6,7 |
| 35534 | 12.04.2024 20:47 | 23369 | 229,17 | 7,5 | 6,7 |
| 35534 | 12.04.2024 21:47 | 23362 | 229,1 | 7,5 | 6,7 |
| 35534 | 12.04.2024 22:47 | 23370 | 229,18 | 7,5 | 6,7 |
| 35534 | 12.04.2024 23:47 | 23372 | 229,19 | 7,5 | 6,7 |
| 35534 | 13.04.2024 00:47 | 23365 | 229,13 | 7,5 | 6,7 |
| 35534 | 13.04.2024 01:47 | 23377 | 229,24 | 7,5 | 6,7 |
| 35534 | 13.04.2024 02:47 | 23361 | 229,09 | 7,5 | 6,7 |
| 35534 | 13.04.2024 03:47 | 23348 | 228,96 | 7,5 | 6,7 |
| 35534 | 13.04.2024 04:47 | 23324 | 228,72 | 7,5 | 6,7 |
| 35534 | 13.04.2024 05:47 | 23318 | 228,67 | 7,5 | 6,7 |
| 35534 | 13.04.2024 06:47 | 23347 | 228,95 | 7,5 | 6,7 |
| 35534 | 13.04.2024 07:47 | 23339 | 228,87 | 7,5 | 6,7 |
| 35534 | 13.04.2024 08:47 | 23336 | 228,84 | 7,5 | 6,7 |
| 35534 | 13.04.2024 09:47 | 23352 | 229 | 7,5 | 6,7 |
| 35534 | 13.04.2024 10:47 | 23322 | 228,7 | 7,5 | 6,7 |
| 35534 | 13.04.2024 11:47 | 23334 | 228,82 | 7,5 | 6,7 |
| 35534 | 13.04.2024 12:47 | 23330 | 228,78 | 7,5 | 6,7 |
| 35534 | 13.04.2024 13:47 | 23334 | 228,82 | 7,5 | 6,7 |
| 35534 | 13.04.2024 14:47 | 23333 | 228,81 | 7,5 | 6,7 |
| 35534 | 13.04.2024 15:47 | 23308 | 228,57 | 7,5 | 6,7 |
| 35534 | 13.04.2024 16:47 | 23322 | 228,7 | 7,5 | 6,7 |
| 35534 | 13.04.2024 17:47 | 23303 | 228,52 | 7,5 | 6,7 |
| 35534 | 13.04.2024 18:47 | 23324 | 228,72 | 7,5 | 6,7 |
| 35534 | 13.04.2024 19:47 | 23273 | 228,22 | 7,5 | 6,7 |
| 35534 | 13.04.2024 20:47 | 23275 | 228,24 | 7,5 | 6,7 |
| 35534 | 13.04.2024 21:47 | 23266 | 228,16 | 7,5 | 6,7 |
| 35534 | 13.04.2024 22:47 | 23264 | 228,14 | 7,5 | 6,7 |
| 35534 | 13.04.2024 23:47 | 23231 | 227,81 | 7,5 | 6,7 |
| 35534 | 14.04.2024 00:47 | 23222 | 227,72 | 7,5 | 6,7 |
| 35534 | 14.04.2024 01:47 | 23188 | 227,39 | 7,5 | 6,7 |
| 35534 | 14.04.2024 02:47 | 23185 | 227,36 | 7,5 | 6,7 |
| 35534 | 14.04.2024 03:47 | 23181 | 227,32 | 7,5 | 6,7 |
| 35534 | 14.04.2024 04:47 | 23196 | 227,47 | 7,5 | 6,7 |
| 35534 | 14.04.2024 05:47 | 23167 | 227,18 | 7,5 | 6,7 |
| 35534 | 14.04.2024 06:47 | 23173 | 227,24 | 7,5 | 6,7 |
| 35534 | 14.04.2024 07:47 | 23207 | 227,58 | 7,5 | 6,7 |
| 35534 | 14.04.2024 08:47 | 23208 | 227,59 | 7,5 | 6,7 |
| 35534 | 14.04.2024 09:47 | 23237 | 227,87 | 7,5 | 6,7 |
| 35534 | 14.04.2024 10:47 | 23241 | 227,91 | 7,5 | 6,7 |
| 35534 | 14.04.2024 11:47 | 23251 | 228,01 | 7,5 | 6,7 |
| 35534 | 14.04.2024 12:47 | 23279 | 228,28 | 7,5 | 6,7 |
| 35534 | 14.04.2024 13:47 | 23260 | 228,1 | 7,5 | 6,7 |

| | | | | | |
|---|---|---|---|---|---|
| 35534 | 14.04.2024 14:47 | 23267 | 228,17 | 7,5 | 6,7 |
| 35534 | 14.04.2024 15:47 | 23286 | 228,35 | 7,5 | 6,7 |
| 35534 | 14.04.2024 16:47 | 23286 | 228,35 | 7,5 | 6,7 |
| 35534 | 14.04.2024 17:47 | 23296 | 228,45 | 7,5 | 6,7 |
| 35534 | 14.04.2024 18:47 | 23300 | 228,49 | 7,5 | 6,7 |
| 35534 | 14.04.2024 19:47 | 23313 | 228,62 | 7,5 | 6,7 |
| 35534 | 14.04.2024 20:47 | 23305 | 228,54 | 7,5 | 6,7 |
| 35534 | 14.04.2024 21:47 | 23317 | 228,66 | 7,5 | 6,7 |
| 35534 | 14.04.2024 22:47 | 23305 | 228,54 | 7,5 | 6,7 |
| 35534 | 14.04.2024 23:47 | 23319 | 228,67 | 7,5 | 6,7 |
| 35534 | 15.04.2024 00:47 | 23304 | 228,53 | 7,5 | 6,7 |
| 35534 | 15.04.2024 01:47 | 23324 | 228,72 | 7,5 | 6,7 |
| 35534 | 15.04.2024 02:47 | 23311 | 228,6 | 7,5 | 6,7 |
| 35534 | 15.04.2024 03:47 | 23307 | 228,56 | 7,5 | 6,7 |
| 35534 | 15.04.2024 04:47 | 23327 | 228,75 | 7,5 | 6,7 |
| 35534 | 15.04.2024 05:47 | 23331 | 228,79 | 7,5 | 6,7 |
| 35534 | 15.04.2024 06:47 | 23320 | 228,68 | 7,5 | 6,7 |
| 35534 | 15.04.2024 07:47 | 23300 | 228,49 | 7,5 | 6,7 |
| 35534 | 15.04.2024 08:47 | 23300 | 228,49 | 7,5 | 6,7 |
| 35534 | 15.04.2024 09:47 | 23285 | 228,34 | 7,5 | 6,7 |
| 35534 | 15.04.2024 10:47 | 23299 | 228,48 | 7,5 | 6,7 |
| 35534 | 15.04.2024 11:47 | 23281 | 228,3 | 7,5 | 6,7 |
| 35534 | 15.04.2024 12:47 | 23274 | 228,23 | 7,5 | 6,7 |
| 35534 | 15.04.2024 13:47 | 23289 | 228,38 | 7,5 | 6,7 |
| 35534 | 15.04.2024 14:47 | 23260 | 228,1 | 7,5 | 6,7 |
| 35534 | 15.04.2024 15:47 | 23268 | 228,17 | 7,5 | 6,7 |
| 35534 | 15.04.2024 16:47 | 23277 | 228,26 | 7,5 | 6,7 |
| 35534 | 15.04.2024 17:47 | 23257 | 228,07 | 7,5 | 6,7 |
| 35534 | 15.04.2024 18:47 | 23266 | 228,16 | 7,5 | 6,7 |
| 35534 | 15.04.2024 19:47 | 23273 | 228,22 | 7,5 | 6,7 |
| 35534 | 15.04.2024 20:47 | 23259 | 228,09 | 7,5 | 6,7 |
| 35534 | 15.04.2024 21:47 | 23242 | 227,92 | 7,5 | 6,7 |
| 35534 | 15.04.2024 22:47 | 23259 | 228,09 | 7,5 | 6,7 |
| 35534 | 15.04.2024 23:47 | 23275 | 228,24 | 7,5 | 6,7 |
| 35534 | 16.04.2024 00:47 | 23273 | 228,22 | 7,5 | 6,7 |
| 35534 | 16.04.2024 01:47 | 23274 | 228,23 | 7,5 | 6,7 |
| 35534 | 16.04.2024 02:47 | 23285 | 228,34 | 7,5 | 6,7 |
| 35534 | 16.04.2024 03:47 | 23286 | 228,35 | 7,5 | 6,7 |
| 35534 | 16.04.2024 04:47 | 23273 | 228,22 | 7,5 | 6,7 |
| 35534 | 16.04.2024 05:47 | 23287 | 228,36 | 7,5 | 6,7 |
| 35534 | 16.04.2024 06:47 | 23290 | 228,39 | 7,5 | 6,7 |
| 35534 | 16.04.2024 07:47 | 23290 | 228,39 | 7,5 | 6,7 |
| 35534 | 16.04.2024 08:47 | 23298 | 228,47 | 7,5 | 6,7 |
| 35534 | 16.04.2024 09:47 | 23303 | 228,52 | 7,5 | 6,7 |
| 35534 | 16.04.2024 10:47 | 23291 | 228,4 | 7,5 | 6,7 |
| 35534 | 16.04.2024 11:47 | 23272 | 228,21 | 7,5 | 6,7 |
| 35534 | 16.04.2024 12:47 | 23274 | 228,23 | 7,5 | 6,7 |
| 35534 | 16.04.2024 13:47 | 23281 | 228,3 | 7,5 | 6,7 |

| | | | | | |
|---|---|---|---|---|---|
| 35534 | 16.04.2024 14:47 | 23274 | 228,23 | 7,5 | 6,7 |
| 35534 | 16.04.2024 15:47 | 23281 | 228,3 | 7,5 | 6,7 |
| 35534 | 16.04.2024 16:47 | 23285 | 228,34 | 7,5 | 6,7 |
| 35534 | 16.04.2024 17:47 | 23294 | 228,43 | 7,5 | 6,7 |
| 35534 | 16.04.2024 18:47 | 23301 | 228,5 | 7,5 | 6,7 |
| 35534 | 16.04.2024 19:47 | 23286 | 228,35 | 7,5 | 6,7 |
| 35534 | 16.04.2024 20:47 | 23307 | 228,56 | 7,5 | 6,7 |
| 35534 | 16.04.2024 21:47 | 23313 | 228,62 | 7,5 | 6,7 |
| 35534 | 16.04.2024 22:47 | 23293 | 228,42 | 7,5 | 6,7 |
| 35534 | 16.04.2024 23:47 | 23315 | 228,64 | 7,5 | 6,7 |
| 35534 | 17.04.2024 00:47 | 23326 | 228,74 | 7,5 | 6,7 |
| 35534 | 17.04.2024 01:47 | 23326 | 228,74 | 7,5 | 6,7 |
| 35534 | 17.04.2024 02:47 | 23326 | 228,74 | 7,5 | 6,7 |
| 35534 | 17.04.2024 03:47 | 23329 | 228,77 | 7,5 | 6,7 |
| 35534 | 17.04.2024 04:47 | 23336 | 228,84 | 7,5 | 6,7 |
| 35534 | 17.04.2024 05:47 | 23332 | 228,8 | 7,5 | 6,7 |
| 35534 | 17.04.2024 06:47 | 23334 | 228,82 | 7,5 | 6,7 |
| 35534 | 17.04.2024 07:47 | 23339 | 228,87 | 7,5 | 6,7 |
| 35534 | 17.04.2024 08:47 | 23333 | 228,81 | 7,5 | 6,7 |
| 35534 | 17.04.2024 09:47 | 23365 | 229,13 | 7,5 | 6,7 |
| 35534 | 17.04.2024 10:47 | 23361 | 229,09 | 7,5 | 6,7 |
| 35534 | 17.04.2024 11:47 | 23368 | 229,16 | 7,5 | 6,7 |
| 35534 | 17.04.2024 12:47 | 23366 | 229,14 | 7,5 | 6,7 |
| 35534 | 17.04.2024 13:47 | 23357 | 229,05 | 7,5 | 6,7 |
| 35534 | 17.04.2024 14:47 | 23354 | 229,02 | 7,5 | 6,7 |
| 35534 | 17.04.2024 15:47 | 23364 | 229,12 | 7,5 | 6,7 |
| 35534 | 17.04.2024 16:47 | 23368 | 229,16 | 7,5 | 6,7 |
| 35534 | 17.04.2024 17:47 | 23359 | 229,07 | 7,5 | 6,7 |
| 35534 | 17.04.2024 18:47 | 23372 | 229,19 | 7,5 | 6,7 |
| 35534 | 17.04.2024 19:47 | 23371 | 229,18 | 7,5 | 6,7 |
| 35534 | 17.04.2024 20:47 | 23362 | 229,1 | 7,5 | 6,7 |
| 35534 | 17.04.2024 21:47 | 23368 | 229,16 | 7,5 | 6,7 |
| 35534 | 17.04.2024 22:47 | 23374 | 229,21 | 7,5 | 6,7 |
| 35534 | 17.04.2024 23:47 | 23391 | 229,38 | 7,5 | 6,7 |
| 35534 | 18.04.2024 00:47 | 23389 | 229,36 | 7,5 | 6,7 |
| 35534 | 18.04.2024 01:47 | 23388 | 229,35 | 7,5 | 6,7 |
| 35534 | 18.04.2024 02:47 | 23387 | 229,34 | 7,5 | 6,7 |
| 35534 | 18.04.2024 03:47 | 23414 | 229,61 | 7,5 | 6,7 |
| 35534 | 18.04.2024 04:47 | 23405 | 229,52 | 7,5 | 6,7 |
| 35534 | 18.04.2024 05:47 | 23386 | 229,33 | 7,5 | 6,7 |
| 35534 | 18.04.2024 06:47 | 23411 | 229,58 | 7,5 | 6,7 |
| 35534 | 18.04.2024 07:47 | 23422 | 229,69 | 7,5 | 6,7 |
| 35534 | 18.04.2024 08:47 | 23396 | 229,43 | 7,5 | 6,7 |
| 35534 | 18.04.2024 09:47 | 23389 | 229,36 | 7,5 | 6,7 |
| 35534 | 18.04.2024 10:47 | 23395 | 229,42 | 7,5 | 6,7 |
| 35534 | 18.04.2024 11:47 | 23394 | 229,41 | 7,5 | 6,7 |
| 35534 | 18.04.2024 12:47 | 23388 | 229,35 | 7,5 | 6,7 |
| 35534 | 18.04.2024 13:47 | 23382 | 229,29 | 7,5 | 6,7 |

| | | | | | |
|---|---|---|---|---|---|
| 35534 | 18.04.2024 14:47 | 23368 | 229,16 | 7,5 | 6,7 |
| 35534 | 18.04.2024 15:47 | 23396 | 229,43 | 7,5 | 6,7 |
| 35534 | 18.04.2024 16:47 | 23364 | 229,12 | 7,5 | 6,7 |
| 35534 | 18.04.2024 17:47 | 23363 | 229,11 | 7,5 | 6,7 |
| 35534 | 18.04.2024 18:47 | 23381 | 229,28 | 7,5 | 6,7 |
| 35534 | 18.04.2024 19:47 | 23368 | 229,16 | 7,5 | 6,7 |
| 35534 | 18.04.2024 20:47 | 23348 | 228,96 | 7,5 | 6,7 |
| 35534 | 18.04.2024 21:47 | 23369 | 229,17 | 7,5 | 6,7 |
| 35534 | 18.04.2024 22:47 | 23345 | 228,93 | 7,5 | 6,7 |
| 35534 | 18.04.2024 23:47 | 23356 | 229,04 | 7,5 | 6,7 |
| 35534 | 19.04.2024 00:47 | 23350 | 228,98 | 7,5 | 6,7 |
| 35534 | 19.04.2024 01:47 | 23334 | 228,82 | 7,5 | 6,7 |
| 35534 | 19.04.2024 02:47 | 23347 | 228,95 | 7,5 | 6,7 |
| 35534 | 19.04.2024 03:47 | 23350 | 228,98 | 7,5 | 6,7 |
| 35534 | 19.04.2024 04:47 | 23362 | 229,1 | 7,5 | 6,7 |
| 35534 | 19.04.2024 05:47 | 23337 | 228,85 | 7,5 | 6,7 |
| 35534 | 19.04.2024 06:47 | 23324 | 228,72 | 7,5 | 6,7 |
| 35534 | 19.04.2024 07:47 | 23331 | 228,79 | 7,5 | 6,7 |
| 35534 | 19.04.2024 08:47 | 23344 | 228,92 | 7,5 | 6,7 |
| 35534 | 19.04.2024 09:47 | 23346 | 228,94 | 7,5 | 6,7 |
| 35534 | 19.04.2024 10:47 | 23340 | 228,88 | 7,5 | 6,7 |
| 35534 | 19.04.2024 11:47 | 23337 | 228,85 | 7,5 | 6,7 |
| 35534 | 19.04.2024 12:47 | 23336 | 228,84 | 7,5 | 6,7 |
| 35534 | 19.04.2024 13:47 | 23339 | 228,87 | 7,5 | 6,7 |
| 35534 | 19.04.2024 14:47 | 23352 | 229 | 7,5 | 6,7 |
| 35534 | 19.04.2024 15:47 | 23341 | 228,89 | 7,5 | 6,7 |
| 35534 | 19.04.2024 16:47 | 23341 | 228,89 | 7,5 | 6,7 |
| 35534 | 19.04.2024 17:47 | 23351 | 228,99 | 7,5 | 6,7 |
| 35534 | 19.04.2024 18:47 | 23348 | 228,96 | 7,5 | 6,7 |
| 35534 | 19.04.2024 19:47 | 23361 | 229,09 | 7,5 | 6,7 |
| 35534 | 19.04.2024 20:47 | 23368 | 229,16 | 7,5 | 6,7 |
| 35534 | 19.04.2024 21:47 | 23361 | 229,09 | 7,5 | 6,7 |
| 35534 | 19.04.2024 22:47 | 23360 | 229,08 | 7,5 | 6,7 |
| 35534 | 19.04.2024 23:47 | 23362 | 229,1 | 7,5 | 6,7 |
| 35534 | 20.04.2024 00:47 | 23394 | 229,41 | 7,5 | 6,6 |
| 35534 | 20.04.2024 01:47 | 23374 | 229,21 | 7,5 | 6,7 |
| 35534 | 20.04.2024 02:47 | 23361 | 229,09 | 7,5 | 6,7 |
| 35534 | 20.04.2024 03:47 | 23395 | 229,42 | 7,5 | 6,6 |
| 35534 | 20.04.2024 04:47 | 23381 | 229,28 | 7,5 | 6,6 |
| 35534 | 20.04.2024 05:47 | 23365 | 229,13 | 7,5 | 6,7 |
| 35534 | 20.04.2024 06:47 | 23386 | 229,33 | 7,5 | 6,6 |
| 35534 | 20.04.2024 07:47 | 23372 | 229,19 | 7,5 | 6,7 |
| 35534 | 20.04.2024 08:47 | 23391 | 229,38 | 7,5 | 6,6 |
| 35534 | 20.04.2024 09:47 | 23401 | 229,48 | 7,5 | 6,6 |
| 35534 | 20.04.2024 10:47 | 23404 | 229,51 | 7,5 | 6,7 |
| 35534 | 20.04.2024 11:47 | 23406 | 229,53 | 7,5 | 6,7 |
| 35534 | 20.04.2024 12:47 | 23422 | 229,69 | 7,5 | 6,7 |
| 35534 | 20.04.2024 13:47 | 23409 | 229,56 | 7,5 | 6,7 |

| | | | | | |
|---|---|---|---|---|---|
| 35534 | 20.04.2024 14:47 | 23413 | 229,6 | 7,5 | 6,6 |
| 35534 | 20.04.2024 15:47 | 23425 | 229,71 | 7,5 | 6,6 |
| 35534 | 20.04.2024 16:47 | 23410 | 229,57 | 7,5 | 6,6 |
| 35534 | 20.04.2024 17:47 | 23437 | 229,83 | 7,5 | 6,7 |
| 35534 | 20.04.2024 18:47 | 23456 | 230,02 | 7,5 | 6,7 |
| 35534 | 20.04.2024 19:47 | 23484 | 230,29 | 7,5 | 6,6 |
| 35534 | 20.04.2024 20:47 | 23480 | 230,25 | 7,5 | 6,7 |
| 35534 | 20.04.2024 21:47 | 23485 | 230,3 | 7,5 | 6,6 |
| 35534 | 20.04.2024 22:47 | 23505 | 230,5 | 7,5 | 6,6 |
| 35534 | 20.04.2024 23:47 | 23497 | 230,42 | 7,5 | 6,6 |
| 35534 | 21.04.2024 00:47 | 23506 | 230,51 | 7,5 | 6,6 |
| 35534 | 21.04.2024 01:47 | 23522 | 230,67 | 7,5 | 6,7 |
| 35534 | 21.04.2024 02:47 | 23506 | 230,51 | 7,5 | 6,6 |
| 35534 | 21.04.2024 03:47 | 23515 | 230,6 | 7,5 | 6,6 |
| 35534 | 21.04.2024 04:47 | 23522 | 230,67 | 7,5 | 6,6 |
| 35534 | 21.04.2024 05:47 | 23530 | 230,74 | 7,5 | 6,6 |
| 35534 | 21.04.2024 06:47 | 23537 | 230,81 | 7,5 | 6,6 |
| 35534 | 21.04.2024 07:47 | 23542 | 230,86 | 7,5 | 6,6 |
| 35534 | 21.04.2024 08:47 | 23535 | 230,79 | 7,5 | 6,6 |
| 35534 | 21.04.2024 09:47 | 23544 | 230,88 | 7,5 | 6,6 |
| 35534 | 21.04.2024 10:47 | 23531 | 230,75 | 7,5 | 6,6 |
| 35534 | 21.04.2024 11:47 | 23559 | 231,03 | 7,5 | 6,7 |
| 35534 | 21.04.2024 12:47 | 23530 | 230,74 | 7,5 | 6,6 |
| 35534 | 21.04.2024 13:47 | 23533 | 230,77 | 7,5 | 6,6 |
| 35534 | 21.04.2024 14:47 | 23523 | 230,68 | 7,5 | 6,6 |
| 35534 | 21.04.2024 15:47 | 23512 | 230,57 | 7,5 | 6,6 |
| 35534 | 21.04.2024 16:47 | 23519 | 230,64 | 7,5 | 6,6 |
| 35534 | 21.04.2024 17:47 | 23526 | 230,7 | 7,5 | 6,6 |
| 35534 | 21.04.2024 18:47 | 23542 | 230,86 | 7,5 | 6,6 |
| 35534 | 21.04.2024 19:47 | 23538 | 230,82 | 7,5 | 6,6 |
| 35534 | 21.04.2024 20:47 | 23529 | 230,73 | 7,5 | 6,6 |
| 35534 | 21.04.2024 21:47 | 23518 | 230,63 | 7,5 | 6,6 |
| 35534 | 21.04.2024 22:47 | 23531 | 230,75 | 7,5 | 6,6 |
| 35534 | 21.04.2024 23:47 | 23545 | 230,89 | 7,5 | 6,6 |
| 35534 | 22.04.2024 00:47 | 23529 | 230,73 | 7,5 | 6,6 |
| 35534 | 22.04.2024 01:47 | 23555 | 230,99 | 7,5 | 6,6 |
| 35534 | 22.04.2024 02:47 | 23545 | 230,89 | 7,5 | 6,6 |
| 35534 | 22.04.2024 03:47 | 23548 | 230,92 | 7,5 | 6,6 |
| 35534 | 22.04.2024 04:47 | 23531 | 230,75 | 7,5 | 6,6 |
| 35534 | 22.04.2024 05:47 | 23537 | 230,81 | 7,5 | 6,6 |
| 35534 | 22.04.2024 06:47 | 23523 | 230,68 | 7,5 | 6,6 |
| 35534 | 22.04.2024 07:47 | 23532 | 230,76 | 7,5 | 6,6 |
| 35534 | 22.04.2024 08:47 | 23512 | 230,57 | 7,5 | 6,6 |
| 35534 | 22.04.2024 09:47 | 23505 | 230,5 | 7,5 | 6,6 |
| 35534 | 22.04.2024 10:47 | 23505 | 230,5 | 7,5 | 6,6 |
| 35534 | 22.04.2024 11:47 | 23479 | 230,24 | 7,5 | 6,7 |
| 35534 | 22.04.2024 12:47 | 23491 | 230,36 | 7,5 | 6,6 |
| 35534 | 22.04.2024 13:47 | 23486 | 230,31 | 7,5 | 6,6 |

| | | | | | |
|---|---|---|---|---|---|
| 35534 | 22.04.2024 14:47 | 23464 | 230,1 | 7,5 | 6,6 |
| 35534 | 22.04.2024 15:47 | 23455 | 230,01 | 7,5 | 6,6 |
| 35534 | 22.04.2024 16:47 | 23457 | 230,03 | 7,5 | 6,6 |
| 35534 | 22.04.2024 17:47 | 23452 | 229,98 | 7,5 | 6,6 |
| 35534 | 22.04.2024 18:47 | 23468 | 230,14 | 7,5 | 6,6 |
| 35534 | 22.04.2024 19:47 | 23454 | 230 | 7,5 | 6,6 |
| 35534 | 22.04.2024 20:47 | 23441 | 229,87 | 7,5 | 6,6 |
| 35534 | 22.04.2024 21:47 | 23446 | 229,92 | 7,5 | 6,6 |
| 35534 | 22.04.2024 22:47 | 23415 | 229,62 | 7,5 | 6,7 |
| 35534 | 22.04.2024 23:47 | 23449 | 229,95 | 7,5 | 6,6 |
| 35534 | 23.04.2024 00:47 | 23434 | 229,8 | 7,5 | 6,6 |
| 35534 | 23.04.2024 01:47 | 23426 | 229,72 | 7,5 | 6,6 |
| 35534 | 23.04.2024 02:47 | 23399 | 229,46 | 7,5 | 6,7 |
| 35534 | 23.04.2024 03:47 | 23406 | 229,53 | 7,5 | 6,6 |
| 35534 | 23.04.2024 04:47 | 23402 | 229,49 | 7,5 | 6,6 |
| 35534 | 23.04.2024 05:47 | 23396 | 229,43 | 7,5 | 6,6 |
| 35534 | 23.04.2024 06:47 | 23397 | 229,44 | 7,5 | 6,6 |
| 35534 | 23.04.2024 07:47 | 23403 | 229,5 | 7,5 | 6,6 |
| 35534 | 23.04.2024 08:47 | 23402 | 229,49 | 7,5 | 6,6 |
| 35534 | 23.04.2024 09:47 | 23399 | 229,46 | 7,5 | 6,7 |
| 35534 | 23.04.2024 10:47 | 23379 | 229,26 | 7,5 | 6,6 |
| 35534 | 23.04.2024 11:47 | 23388 | 229,35 | 7,5 | 6,6 |
| 35534 | 23.04.2024 12:47 | 23367 | 229,15 | 7,5 | 6,6 |
| 35534 | 23.04.2024 13:47 | 23358 | 229,06 | 7,5 | 6,6 |
| 35534 | 23.04.2024 14:47 | 23371 | 229,18 | 7,5 | 6,6 |
| 35534 | 23.04.2024 15:47 | 23356 | 229,04 | 7,5 | 6,6 |
| 35534 | 23.04.2024 16:47 | 23365 | 229,13 | 7,5 | 6,6 |
| 35534 | 23.04.2024 17:47 | 23361 | 229,09 | 7,5 | 6,6 |
| 35534 | 23.04.2024 18:47 | 23365 | 229,13 | 7,5 | 6,6 |
| 35534 | 23.04.2024 19:47 | 23367 | 229,15 | 7,5 | 6,6 |
| 35534 | 23.04.2024 20:47 | 23388 | 229,35 | 7,5 | 6,6 |
| 35534 | 23.04.2024 21:47 | 23393 | 229,4 | 7,5 | 6,6 |
| 35534 | 23.04.2024 22:47 | 23387 | 229,34 | 7,5 | 6,6 |
| 35534 | 23.04.2024 23:47 | 23366 | 229,14 | 7,5 | 6,6 |
| 35534 | 24.04.2024 00:47 | 23376 | 229,23 | 7,5 | 6,6 |
| 35534 | 24.04.2024 01:47 | 23373 | 229,2 | 7,5 | 6,6 |
| 35534 | 24.04.2024 02:47 | 23369 | 229,17 | 7,5 | 6,6 |
| 35534 | 24.04.2024 03:47 | 23365 | 229,13 | 7,5 | 6,6 |
| 35534 | 24.04.2024 04:47 | 23366 | 229,14 | 7,5 | 6,6 |
| 35534 | 24.04.2024 05:47 | 23360 | 229,08 | 7,5 | 6,6 |
| 35534 | 24.04.2024 06:47 | 23367 | 229,15 | 7,5 | 6,7 |
| 35534 | 24.04.2024 07:47 | 23352 | 229 | 7,5 | 6,6 |
| 35534 | 24.04.2024 08:47 | 23365 | 229,13 | 7,5 | 6,6 |
| 35534 | 24.04.2024 09:47 | 23342 | 228,9 | 7,5 | 6,6 |
| 35534 | 24.04.2024 10:47 | 23347 | 228,95 | 7,5 | 6,6 |
| 35534 | 24.04.2024 11:47 | 23361 | 229,09 | 7,5 | 6,6 |
| 35534 | 24.04.2024 12:47 | 23332 | 228,8 | 7,5 | 6,6 |
| 35534 | 24.04.2024 13:47 | 23325 | 228,73 | 7,5 | 6,6 |

| | | | | | |
|---|---|---|---|---|---|
| 35534 | 24.04.2024 14:47 | 23343 | 228,91 | 7,5 | 6,7 |
| 35534 | 24.04.2024 15:47 | 23323 | 228,71 | 7,5 | 6,6 |
| 35534 | 24.04.2024 16:47 | 23301 | 228,5 | 7,5 | 6,6 |
| 35534 | 24.04.2024 17:47 | 23305 | 228,54 | 7,5 | 6,6 |
| 35534 | 24.04.2024 18:47 | 23285 | 228,34 | 7,5 | 6,6 |
| 35534 | 24.04.2024 19:47 | 23299 | 228,48 | 7,5 | 6,6 |
| 35534 | 24.04.2024 20:47 | 23287 | 228,36 | 7,5 | 6,7 |
| 35534 | 24.04.2024 21:47 | 23286 | 228,35 | 7,5 | 6,6 |
| 35534 | 24.04.2024 22:47 | 23306 | 228,55 | 7,5 | 6,6 |
| 35534 | 24.04.2024 23:47 | 23293 | 228,42 | 7,5 | 6,6 |
| 35534 | 25.04.2024 00:47 | 23300 | 228,49 | 7,5 | 6,6 |
| 35534 | 25.04.2024 01:47 | 23305 | 228,54 | 7,5 | 6,6 |
| 35534 | 25.04.2024 02:47 | 23311 | 228,6 | 7,5 | 6,6 |
| 35534 | 25.04.2024 03:47 | 23321 | 228,69 | 7,5 | 6,6 |
| 35534 | 25.04.2024 04:47 | 23311 | 228,6 | 7,5 | 6,6 |
| 35534 | 25.04.2024 05:47 | 23304 | 228,53 | 7,5 | 6,6 |
| 35534 | 25.04.2024 06:47 | 23305 | 228,54 | 7,5 | 6,6 |
| 35534 | 25.04.2024 07:47 | 23293 | 228,42 | 7,5 | 6,6 |
| 35534 | 25.04.2024 08:47 | 23307 | 228,56 | 7,5 | 6,6 |
| 35534 | 25.04.2024 09:47 | 23318 | 228,67 | 7,5 | 6,6 |
| 35534 | 25.04.2024 10:47 | 23309 | 228,58 | 7,5 | 6,6 |
| 35534 | 25.04.2024 11:47 | 23300 | 228,49 | 7,5 | 6,6 |
| 35534 | 25.04.2024 12:47 | 23315 | 228,64 | 7,5 | 6,6 |
| 35534 | 25.04.2024 13:47 | 23297 | 228,46 | 7,5 | 6,6 |
| 35534 | 25.04.2024 14:47 | 23304 | 228,53 | 7,5 | 6,6 |
| 35534 | 25.04.2024 15:47 | 23315 | 228,64 | 7,5 | 6,6 |
| 35534 | 25.04.2024 16:47 | 23303 | 228,52 | 7,5 | 6,7 |
| 35534 | 25.04.2024 17:47 | 23303 | 228,52 | 7,5 | 6,7 |
| 35534 | 25.04.2024 18:47 | 23312 | 228,61 | 7,5 | 6,6 |
| 35534 | 25.04.2024 19:47 | 23321 | 228,69 | 7,5 | 6,6 |
| 35534 | 25.04.2024 20:47 | 23332 | 228,8 | 7,5 | 6,6 |
| 35534 | 25.04.2024 21:47 | 23333 | 228,81 | 7,5 | 6,6 |
| 35534 | 25.04.2024 22:47 | 23327 | 228,75 | 7,5 | 6,6 |
| 35534 | 25.04.2024 23:47 | 23337 | 228,85 | 7,5 | 6,6 |
| 35534 | 26.04.2024 00:47 | 23334 | 228,82 | 7,5 | 6,6 |
| 35534 | 26.04.2024 01:47 | 23351 | 228,99 | 7,5 | 6,7 |
| 35534 | 26.04.2024 02:47 | 23350 | 228,98 | 7,5 | 6,6 |
| 35534 | 26.04.2024 03:47 | 23343 | 228,91 | 7,5 | 6,7 |
| 35534 | 26.04.2024 04:47 | 23360 | 229,08 | 7,5 | 6,6 |
| 35534 | 26.04.2024 05:47 | 23381 | 229,28 | 7,5 | 6,6 |
| 35534 | 26.04.2024 06:47 | 23349 | 228,97 | 7,5 | 6,6 |
| 35534 | 26.04.2024 07:47 | 23380 | 229,27 | 7,5 | 6,6 |
| 35534 | 26.04.2024 08:47 | 23368 | 229,16 | 7,5 | 6,6 |
| 35534 | 26.04.2024 09:47 | 23341 | 228,89 | 7,5 | 6,6 |
| 35534 | 26.04.2024 10:47 | 23351 | 228,99 | 7,5 | 6,7 |
| 35534 | 26.04.2024 11:47 | 23367 | 229,15 | 7,5 | 6,6 |
| 35534 | 26.04.2024 12:47 | 23335 | 228,83 | 7,5 | 6,7 |
| 35534 | 26.04.2024 13:47 | 23337 | 228,85 | 7,5 | 6,6 |

| | | | | | |
|---|---|---|---|---|---|
| 35534 | 26.04.2024 14:47 | 23343 | 228,91 | 7,5 | 6,7 |
| 35534 | 26.04.2024 15:47 | 23360 | 229,08 | 7,5 | 6,6 |
| 35534 | 26.04.2024 16:47 | 23341 | 228,89 | 7,5 | 6,6 |
| 35534 | 26.04.2024 17:47 | 23343 | 228,91 | 7,5 | 6,7 |
| 35534 | 26.04.2024 18:47 | 23362 | 229,1 | 7,5 | 6,6 |
| 35534 | 26.04.2024 19:47 | 23357 | 229,05 | 7,5 | 6,6 |
| 35534 | 26.04.2024 20:47 | 23361 | 229,09 | 7,5 | 6,6 |
| 35534 | 26.04.2024 21:47 | 23366 | 229,14 | 7,5 | 6,6 |
| 35534 | 26.04.2024 22:47 | 23365 | 229,13 | 7,5 | 6,6 |
| 35534 | 26.04.2024 23:47 | 23361 | 229,09 | 7,5 | 6,6 |
| 35534 | 27.04.2024 00:47 | 23375 | 229,22 | 7,5 | 6,7 |
| 35534 | 27.04.2024 01:47 | 23388 | 229,35 | 7,5 | 6,6 |
| 35534 | 27.04.2024 02:47 | 23362 | 229,1 | 7,5 | 6,6 |
| 35534 | 27.04.2024 03:47 | 23370 | 229,18 | 7,5 | 6,6 |
| 35534 | 27.04.2024 04:47 | 23373 | 229,2 | 7,5 | 6,6 |
| 35534 | 27.04.2024 05:47 | 23383 | 229,3 | 7,5 | 6,7 |
| 35534 | 27.04.2024 06:47 | 23371 | 229,18 | 7,5 | 6,6 |
| 35534 | 27.04.2024 07:47 | 23382 | 229,29 | 7,5 | 6,6 |
| 35534 | 27.04.2024 08:47 | 23384 | 229,31 | 7,5 | 6,6 |
| 35534 | 27.04.2024 09:47 | 23359 | 229,07 | 7,5 | 6,6 |
| 35534 | 27.04.2024 10:47 | 23393 | 229,4 | 7,5 | 6,6 |
| 35534 | 27.04.2024 11:47 | 23378 | 229,25 | 7,5 | 6,6 |
| 35534 | 27.04.2024 12:47 | 23368 | 229,16 | 7,5 | 6,6 |
| 35534 | 27.04.2024 13:47 | 23368 | 229,16 | 7,5 | 6,6 |
| 35534 | 27.04.2024 14:47 | 23387 | 229,34 | 7,5 | 6,6 |
| 35534 | 27.04.2024 15:47 | 23392 | 229,39 | 7,5 | 6,6 |
| 35534 | 27.04.2024 16:47 | 23384 | 229,31 | 7,5 | 6,6 |
| 35534 | 27.04.2024 17:47 | 23388 | 229,35 | 7,5 | 6,6 |
| 35534 | 27.04.2024 18:47 | 23396 | 229,43 | 7,5 | 6,6 |
| 35534 | 27.04.2024 19:47 | 23384 | 229,31 | 7,5 | 6,6 |
| 35534 | 27.04.2024 20:47 | 23396 | 229,43 | 7,5 | 6,6 |
| 35534 | 27.04.2024 21:47 | 23405 | 229,52 | 7,5 | 6,6 |
| 35534 | 27.04.2024 22:47 | 23411 | 229,58 | 7,5 | 6,6 |
| 35534 | 27.04.2024 23:47 | 23432 | 229,78 | 7,5 | 6,6 |
| 35534 | 28.04.2024 00:47 | 23414 | 229,61 | 7,5 | 6,6 |
| 35534 | 28.04.2024 01:47 | 23421 | 229,68 | 7,5 | 6,6 |
| 35534 | 28.04.2024 02:47 | 23415 | 229,62 | 7,5 | 6,6 |
| 35534 | 28.04.2024 03:47 | 23419 | 229,66 | 7,5 | 6,6 |
| 35534 | 28.04.2024 04:47 | 23429 | 229,75 | 7,5 | 6,6 |
| 35534 | 28.04.2024 05:47 | 23426 | 229,72 | 7,5 | 6,6 |
| 35534 | 28.04.2024 06:47 | 23435 | 229,81 | 7,5 | 6,6 |
| 35534 | 28.04.2024 07:47 | 23425 | 229,71 | 7,5 | 6,6 |
| 35534 | 28.04.2024 08:47 | 23427 | 229,73 | 7,5 | 6,6 |
| 35534 | 28.04.2024 09:47 | 23429 | 229,75 | 7,5 | 6,6 |
| 35534 | 28.04.2024 10:47 | 23443 | 229,89 | 7,5 | 6,6 |
| 35534 | 28.04.2024 11:47 | 23435 | 229,81 | 7,5 | 6,6 |
| 35534 | 28.04.2024 12:47 | 23436 | 229,82 | 7,5 | 6,6 |
| 35534 | 28.04.2024 13:47 | 23432 | 229,78 | 7,5 | 6,6 |

| | | | | | |
|---|---|---|---|---|---|
| 35534 | 28.04.2024 14:47 | 23420 | 229,67 | 7,5 | 6,6 |
| 35534 | 28.04.2024 15:47 | 23416 | 229,63 | 7,5 | 6,6 |
| 35534 | 28.04.2024 16:47 | 23410 | 229,57 | 7,5 | 6,6 |
| 35534 | 28.04.2024 17:47 | 23387 | 229,34 | 7,5 | 6,6 |
| 35534 | 28.04.2024 18:47 | 23406 | 229,53 | 7,5 | 6,6 |
| 35534 | 28.04.2024 19:47 | 23413 | 229,6 | 7,5 | 6,6 |
| 35534 | 28.04.2024 20:47 | 23395 | 229,42 | 7,5 | 6,6 |
| 35534 | 28.04.2024 21:47 | 23404 | 229,51 | 7,5 | 6,6 |
| 35534 | 28.04.2024 22:47 | 23398 | 229,45 | 7,5 | 6,6 |
| 35534 | 28.04.2024 23:47 | 23385 | 229,32 | 7,5 | 6,6 |
| 35534 | 29.04.2024 00:47 | 23390 | 229,37 | 7,5 | 6,6 |
| 35534 | 29.04.2024 01:47 | 23379 | 229,26 | 7,5 | 6,6 |
| 35534 | 29.04.2024 02:47 | 23376 | 229,23 | 7,5 | 6,6 |
| 35534 | 29.04.2024 03:47 | 23393 | 229,4 | 7,5 | 6,6 |
| 35534 | 29.04.2024 04:47 | 23368 | 229,16 | 7,5 | 6,6 |
| 35534 | 29.04.2024 05:47 | 23389 | 229,36 | 7,5 | 6,6 |
| 35534 | 29.04.2024 06:47 | 23397 | 229,44 | 7,5 | 6,6 |
| 35534 | 29.04.2024 07:47 | 23397 | 229,44 | 7,5 | 6,6 |
| 35534 | 29.04.2024 08:47 | 23392 | 229,39 | 7,5 | 6,6 |
| 35534 | 29.04.2024 09:47 | 23422 | 229,69 | 7,5 | 6,6 |
| 35534 | 29.04.2024 10:47 | 23433 | 229,79 | 7,5 | 6,6 |
| 35534 | 29.04.2024 11:47 | 23425 | 229,71 | 7,5 | 6,6 |
| 35534 | 29.04.2024 12:47 | 23436 | 229,82 | 7,5 | 6,6 |
| 35534 | 29.04.2024 13:47 | 23421 | 229,68 | 7,5 | 6,6 |
| 35534 | 29.04.2024 14:47 | 23459 | 230,05 | 7,5 | 6,6 |
| 35534 | 29.04.2024 15:47 | 23445 | 229,91 | 7,5 | 6,6 |
| 35534 | 29.04.2024 16:47 | 23454 | 230 | 7,5 | 6,6 |
| 35534 | 29.04.2024 17:47 | 23433 | 229,79 | 7,5 | 6,6 |
| 35534 | 29.04.2024 18:47 | 23460 | 230,06 | 7,5 | 6,6 |
| 35534 | 29.04.2024 19:47 | 23472 | 230,18 | 7,5 | 6,6 |
| 35534 | 29.04.2024 20:47 | 23484 | 230,29 | 7,5 | 6,6 |
| 35534 | 29.04.2024 21:47 | 23476 | 230,21 | 7,5 | 6,6 |
| 35534 | 29.04.2024 22:47 | 23497 | 230,42 | 7,5 | 6,6 |
| 35534 | 29.04.2024 23:47 | 23531 | 230,75 | 7,5 | 6,6 |
| 35534 | 30.04.2024 00:47 | 23519 | 230,64 | 7,5 | 6,6 |
| 35534 | 30.04.2024 01:47 | 23502 | 230,47 | 7,5 | 6,6 |
| 35534 | 30.04.2024 02:47 | 23525 | 230,7 | 7,5 | 6,6 |
| 35534 | 30.04.2024 03:47 | 23514 | 230,59 | 7,5 | 6,6 |
| 35534 | 30.04.2024 04:47 | 23537 | 230,81 | 7,5 | 6,6 |
| 35534 | 30.04.2024 05:47 | 23532 | 230,76 | 7,5 | 6,6 |
| 35534 | 30.04.2024 06:47 | 23544 | 230,88 | 7,5 | 6,6 |
| 35534 | 30.04.2024 07:47 | 23517 | 230,62 | 7,5 | 6,6 |
| 35534 | 30.04.2024 08:47 | 23526 | 230,7 | 7,5 | 6,6 |
| 35534 | 30.04.2024 09:47 | 23550 | 230,94 | 7,5 | 6,6 |
| 35534 | 30.04.2024 10:47 | 23533 | 230,77 | 7,5 | 6,6 |
| 35534 | 30.04.2024 11:47 | 23522 | 230,67 | 7,5 | 6,6 |
| 35534 | 30.04.2024 12:47 | 23519 | 230,64 | 7,5 | 6,6 |
| 35534 | 30.04.2024 13:47 | 23527 | 230,71 | 7,5 | 6,7 |

| | | | | | |
|---|---|---|---|---|---|
| 35534 | 30.04.2024 14:47 | 23522 | 230,67 | 7,5 | 6,6 |
| 35534 | 30.04.2024 15:47 | 23511 | 230,56 | 7,5 | 6,7 |
| 35534 | 30.04.2024 16:47 | 23496 | 230,41 | 7,5 | 6,6 |
| 35534 | 30.04.2024 17:47 | 23517 | 230,62 | 7,5 | 6,6 |
| 35534 | 30.04.2024 18:47 | 23537 | 230,81 | 7,5 | 6,6 |
| 35534 | 30.04.2024 19:47 | 23538 | 230,82 | 7,5 | 6,6 |
| 35534 | 30.04.2024 20:47 | 23527 | 230,71 | 7,5 | 6,7 |
| 35534 | 30.04.2024 21:47 | 23526 | 230,7 | 7,5 | 6,6 |
| 35534 | 30.04.2024 22:47 | 23538 | 230,82 | 7,5 | 6,6 |
| 35534 | 30.04.2024 23:47 | 23526 | 230,7 | 7,5 | 6,6 |
| 35534 | 01.05.2024 00:47 | 23511 | 230,56 | 7,5 | 6,7 |
| 35534 | 01.05.2024 01:47 | 23547 | 230,91 | 7,5 | 6,6 |
| 35534 | 01.05.2024 02:47 | 23533 | 230,77 | 7,5 | 6,6 |
| 35534 | 01.05.2024 03:47 | 23532 | 230,76 | 7,5 | 6,6 |
| 35534 | 01.05.2024 04:47 | 23539 | 230,83 | 7,5 | 6,6 |
| 35534 | 01.05.2024 05:47 | 23532 | 230,76 | 7,5 | 6,6 |
| 35534 | 01.05.2024 06:47 | 23537 | 230,81 | 7,5 | 6,6 |
| 35534 | 01.05.2024 07:47 | 23541 | 230,85 | 7,5 | 6,6 |
| 35534 | 01.05.2024 08:47 | 23522 | 230,67 | 7,5 | 6,6 |
| 35534 | 01.05.2024 09:47 | 23543 | 230,87 | 7,5 | 6,7 |
| 35534 | 01.05.2024 10:47 | 23533 | 230,77 | 7,5 | 6,6 |
| 35534 | 01.05.2024 11:47 | 23509 | 230,54 | 7,5 | 6,6 |
| 35534 | 01.05.2024 12:47 | 23501 | 230,46 | 7,5 | 6,6 |
| 35534 | 01.05.2024 13:47 | 23495 | 230,4 | 7,5 | 6,6 |
| 35534 | 01.05.2024 14:47 | 23488 | 230,33 | 7,5 | 6,6 |
| 35534 | 01.05.2024 15:47 | 23486 | 230,31 | 7,5 | 6,6 |
| 35534 | 01.05.2024 16:47 | 23476 | 230,21 | 7,5 | 6,6 |
| 35534 | 01.05.2024 17:47 | 23478 | 230,23 | 7,5 | 6,6 |
| 35534 | 01.05.2024 18:47 | 23504 | 230,49 | 7,5 | 6,6 |
| 35534 | 01.05.2024 19:47 | 23493 | 230,38 | 7,5 | 6,6 |
| 35534 | 01.05.2024 20:47 | 23512 | 230,57 | 7,5 | 6,6 |
| 35534 | 01.05.2024 21:47 | 23500 | 230,45 | 7,5 | 6,6 |
| 35534 | 01.05.2024 22:47 | 23525 | 230,7 | 7,5 | 6,6 |
| 35534 | 01.05.2024 23:47 | 23527 | 230,71 | 7,5 | 6,6 |
| 35534 | 02.05.2024 00:47 | 23509 | 230,54 | 7,5 | 6,6 |
| 35534 | 02.05.2024 01:47 | 23520 | 230,65 | 7,5 | 6,6 |
| 35534 | 02.05.2024 02:47 | 23517 | 230,62 | 7,5 | 6,6 |
| 35534 | 02.05.2024 03:47 | 23496 | 230,41 | 7,5 | 6,6 |
| 35534 | 02.05.2024 04:47 | 23491 | 230,36 | 7,5 | 6,6 |
| 35534 | 02.05.2024 05:47 | 23493 | 230,38 | 7,5 | 6,6 |
| 35534 | 02.05.2024 06:47 | 23490 | 230,35 | 7,5 | 6,6 |
| 35534 | 02.05.2024 07:47 | 23496 | 230,41 | 7,5 | 6,6 |
| 35534 | 02.05.2024 08:47 | 23505 | 230,5 | 7,5 | 6,6 |
| 35534 | 02.05.2024 09:47 | 23499 | 230,44 | 7,5 | 6,6 |
| 35534 | 02.05.2024 10:47 | 23486 | 230,31 | 7,5 | 6,6 |
| 35534 | 02.05.2024 11:47 | 23485 | 230,3 | 7,5 | 6,6 |
| 35534 | 02.05.2024 12:47 | 23466 | 230,12 | 7,5 | 6,6 |
| 35534 | 02.05.2024 13:47 | 23465 | 230,11 | 7,5 | 6,6 |

| | | | | | |
|---|---|---|---|---|---|
| 35534 | 02.05.2024 14:47 | 23454 | 230 | 7,5 | 6,6 |
| 35534 | 02.05.2024 15:47 | 23445 | 229,91 | 7,5 | 6,6 |
| 35534 | 02.05.2024 16:47 | 23438 | 229,84 | 7,5 | 6,6 |
| 35534 | 02.05.2024 17:47 | 23456 | 230,02 | 7,5 | 6,6 |
| 35534 | 02.05.2024 18:47 | 23449 | 229,95 | 7,5 | 6,6 |
| 35534 | 02.05.2024 19:47 | 23455 | 230,01 | 7,5 | 6,7 |
| 35534 | 02.05.2024 20:47 | 23463 | 230,09 | 7,5 | 6,6 |
| 35534 | 02.05.2024 21:47 | 23464 | 230,1 | 7,5 | 6,6 |
| 35534 | 02.05.2024 22:47 | 23463 | 230,09 | 7,5 | 6,7 |
| 35534 | 02.05.2024 23:47 | 23452 | 229,98 | 7,5 | 6,6 |
| 35534 | 03.05.2024 00:47 | 23477 | 230,22 | 7,5 | 6,6 |
| 35534 | 03.05.2024 01:47 | 23475 | 230,2 | 7,5 | 6,6 |
| 35534 | 03.05.2024 02:47 | 23467 | 230,13 | 7,5 | 6,6 |
| 35534 | 03.05.2024 03:47 | 23451 | 229,97 | 7,5 | 6,6 |
| 35534 | 03.05.2024 04:47 | 23463 | 230,09 | 7,5 | 6,7 |
| 35534 | 03.05.2024 05:47 | 23453 | 229,99 | 7,5 | 6,6 |
| 35534 | 03.05.2024 06:47 | 23451 | 229,97 | 7,5 | 6,6 |
| 35534 | 03.05.2024 07:47 | 23488 | 230,33 | 7,5 | 6,6 |
| 35534 | 03.05.2024 08:47 | 23485 | 230,3 | 7,5 | 6,6 |
| 35534 | 03.05.2024 09:47 | 23461 | 230,07 | 7,5 | 6,6 |
| 35534 | 03.05.2024 10:47 | 23453 | 229,99 | 7,5 | 6,6 |
| 35534 | 03.05.2024 11:47 | 23443 | 229,89 | 7,5 | 6,6 |
| 35534 | 03.05.2024 12:47 | 23433 | 229,79 | 7,5 | 6,6 |
| 35534 | 03.05.2024 13:47 | 23440 | 229,86 | 7,5 | 6,6 |
| 35534 | 03.05.2024 14:47 | 23447 | 229,93 | 7,5 | 6,7 |
| 35534 | 03.05.2024 15:47 | 23436 | 229,82 | 7,5 | 6,6 |
| 35534 | 03.05.2024 16:47 | 23416 | 229,63 | 7,5 | 6,6 |
| 35534 | 03.05.2024 17:47 | 23432 | 229,78 | 7,5 | 6,6 |
| 35534 | 03.05.2024 18:47 | 23420 | 229,67 | 7,5 | 6,6 |
| 35534 | 03.05.2024 19:47 | 23422 | 229,69 | 7,5 | 6,6 |
| 35534 | 03.05.2024 20:47 | 23416 | 229,63 | 7,5 | 6,6 |
| 35534 | 03.05.2024 21:47 | 23426 | 229,72 | 7,5 | 6,6 |
| 35534 | 03.05.2024 22:47 | 23431 | 229,77 | 7,5 | 6,7 |
| 35534 | 03.05.2024 23:47 | 23413 | 229,6 | 7,5 | 6,6 |
| 35534 | 04.05.2024 00:47 | 23410 | 229,57 | 7,5 | 6,6 |
| 35534 | 04.05.2024 01:47 | 23423 | 229,69 | 7,5 | 6,7 |
| 35534 | 04.05.2024 02:47 | 23424 | 229,7 | 7,5 | 6,6 |
| 35534 | 04.05.2024 03:47 | 23432 | 229,78 | 7,5 | 6,6 |
| 35534 | 04.05.2024 04:47 | 23427 | 229,73 | 7,5 | 6,6 |
| 35534 | 04.05.2024 05:47 | 23414 | 229,61 | 7,5 | 6,6 |
| 35534 | 04.05.2024 06:47 | 23419 | 229,66 | 7,5 | 6,6 |
| 35534 | 04.05.2024 07:47 | 23410 | 229,57 | 7,5 | 6,6 |
| 35534 | 04.05.2024 08:47 | 23408 | 229,55 | 7,5 | 6,6 |
| 35534 | 04.05.2024 09:47 | 23418 | 229,65 | 7,5 | 6,6 |
| 35534 | 04.05.2024 10:47 | 23417 | 229,64 | 7,5 | 6,6 |
| 35534 | 04.05.2024 11:47 | 23431 | 229,77 | 7,5 | 6,7 |
| 35534 | 04.05.2024 12:47 | 23417 | 229,64 | 7,5 | 6,6 |
| 35534 | 04.05.2024 13:47 | 23400 | 229,47 | 7,5 | 6,6 |

| | | | | | |
|---|---|---|---|---|---|
| 35534 | 04.05.2024 14:47 | 23396 | 229,43 | 7,5 | 6,6 |
| 35534 | 04.05.2024 15:47 | 23402 | 229,49 | 7,5 | 6,6 |
| 35534 | 04.05.2024 16:47 | 23388 | 229,35 | 7,5 | 6,6 |
| 35534 | 04.05.2024 17:47 | 23377 | 229,24 | 7,5 | 6,6 |
| 35534 | 04.05.2024 18:47 | 23349 | 228,97 | 7,5 | 6,6 |
| 35534 | 04.05.2024 19:47 | 23379 | 229,26 | 7,5 | 6,6 |
| 35534 | 04.05.2024 20:47 | 23362 | 229,1 | 7,5 | 6,6 |
| 35534 | 04.05.2024 21:47 | 23378 | 229,25 | 7,5 | 6,6 |
| 35534 | 04.05.2024 22:47 | 23349 | 228,97 | 7,5 | 6,6 |
| 35534 | 04.05.2024 23:47 | 23357 | 229,05 | 7,5 | 6,6 |
| 35534 | 05.05.2024 00:47 | 23364 | 229,12 | 7,5 | 6,6 |
| 35534 | 05.05.2024 01:47 | 23346 | 228,94 | 7,5 | 6,6 |
| 35534 | 05.05.2024 02:47 | 23350 | 228,98 | 7,5 | 6,6 |
| 35534 | 05.05.2024 03:47 | 23343 | 228,91 | 7,5 | 6,7 |
| 35534 | 05.05.2024 04:47 | 23352 | 229 | 7,5 | 6,6 |
| 35534 | 05.05.2024 05:47 | 23369 | 229,17 | 7,5 | 6,6 |
| 35534 | 05.05.2024 06:47 | 23338 | 228,86 | 7,5 | 6,6 |
| 35534 | 05.05.2024 07:47 | 23359 | 229,07 | 7,5 | 6,6 |
| 35534 | 05.05.2024 08:47 | 23342 | 228,9 | 7,5 | 6,6 |
| 35534 | 05.05.2024 09:47 | 23350 | 228,98 | 7,5 | 6,6 |
| 35534 | 05.05.2024 10:47 | 23342 | 228,9 | 7,5 | 6,6 |
| 35534 | 05.05.2024 11:47 | 23352 | 229 | 7,5 | 6,6 |
| 35534 | 05.05.2024 12:47 | 23343 | 228,91 | 7,5 | 6,7 |
| 35534 | 05.05.2024 13:47 | 23324 | 228,72 | 7,5 | 6,6 |
| 35534 | 05.05.2024 14:47 | 23325 | 228,73 | 7,5 | 6,6 |
| 35534 | 05.05.2024 15:47 | 23328 | 228,76 | 7,5 | 6,6 |
| 35534 | 05.05.2024 16:47 | 23339 | 228,87 | 7,5 | 6,6 |
| 35534 | 05.05.2024 17:47 | 23331 | 228,79 | 7,5 | 6,6 |
| 35534 | 05.05.2024 18:47 | 23311 | 228,6 | 7,5 | 6,7 |
| 35534 | 05.05.2024 19:47 | 23313 | 228,62 | 7,5 | 6,6 |
| 35534 | 05.05.2024 20:47 | 23319 | 228,67 | 7,5 | 6,6 |
| 35534 | 05.05.2024 21:47 | 23338 | 228,86 | 7,5 | 6,6 |
| 35534 | 05.05.2024 22:47 | 23329 | 228,77 | 7,5 | 6,6 |
| 35534 | 05.05.2024 23:47 | 23329 | 228,77 | 7,5 | 6,6 |
| 35534 | 06.05.2024 00:47 | 23340 | 228,88 | 7,5 | 6,6 |
| 35534 | 06.05.2024 01:47 | 23339 | 228,87 | 7,5 | 6,6 |
| 35534 | 06.05.2024 02:47 | 23348 | 228,96 | 7,5 | 6,6 |
| 35534 | 06.05.2024 03:47 | 23347 | 228,95 | 7,5 | 6,6 |
| 35534 | 06.05.2024 04:47 | 23351 | 228,99 | 7,5 | 6,6 |
| 35534 | 06.05.2024 05:47 | 23351 | 228,99 | 7,5 | 6,7 |
| 35534 | 06.05.2024 06:47 | 23354 | 229,02 | 7,5 | 6,6 |
| 35534 | 06.05.2024 07:47 | 23379 | 229,26 | 7,5 | 6,6 |
| 35534 | 06.05.2024 08:47 | 23374 | 229,21 | 7,5 | 6,6 |
| 35534 | 06.05.2024 09:47 | 23374 | 229,21 | 7,5 | 6,6 |
| 35534 | 06.05.2024 10:47 | 23382 | 229,29 | 7,5 | 6,6 |
| 35534 | 06.05.2024 11:47 | 23382 | 229,29 | 7,5 | 6,6 |
| 35534 | 06.05.2024 12:47 | 23380 | 229,27 | 7,5 | 6,6 |
| 35534 | 06.05.2024 13:47 | 23403 | 229,5 | 7,5 | 6,6 |

| | | | | | |
|---|---|---|---|---|---|
| 35534 | 06.05.2024 14:47 | 23391 | 229,38 | 7,5 | 6,7 |
| 35534 | 06.05.2024 15:47 | 23386 | 229,33 | 7,5 | 6,6 |
| 35534 | 06.05.2024 16:47 | 23387 | 229,34 | 7,5 | 6,6 |
| 35534 | 06.05.2024 17:47 | 23406 | 229,53 | 7,5 | 6,6 |
| 35534 | 06.05.2024 18:47 | 23413 | 229,6 | 7,5 | 6,6 |
| 35534 | 06.05.2024 19:47 | 23418 | 229,65 | 7,5 | 6,6 |
| 35534 | 06.05.2024 20:47 | 23429 | 229,75 | 7,5 | 6,6 |
| 35534 | 06.05.2024 21:47 | 23438 | 229,84 | 7,5 | 6,6 |
| 35534 | 06.05.2024 22:47 | 23449 | 229,95 | 7,5 | 6,6 |
| 35534 | 06.05.2024 23:47 | 23452 | 229,98 | 7,5 | 6,6 |
| 35534 | 07.05.2024 00:47 | 23457 | 230,03 | 7,5 | 6,6 |
| 35534 | 07.05.2024 01:47 | 23448 | 229,94 | 7,5 | 6,6 |
| 35534 | 07.05.2024 02:47 | 23457 | 230,03 | 7,5 | 6,6 |
| 35534 | 07.05.2024 03:47 | 23470 | 230,16 | 7,5 | 6,6 |
| 35534 | 07.05.2024 04:47 | 23491 | 230,36 | 7,5 | 6,6 |
| 35534 | 07.05.2024 05:47 | 23477 | 230,22 | 7,5 | 6,6 |
| 35534 | 07.05.2024 06:47 | 23490 | 230,35 | 7,5 | 6,6 |
| 35534 | 07.05.2024 07:47 | 23471 | 230,17 | 7,5 | 6,6 |
| 35534 | 07.05.2024 08:47 | 23457 | 230,03 | 7,5 | 6,6 |
| 35534 | 07.05.2024 09:47 | 23457 | 230,03 | 7,5 | 6,6 |
| 35534 | 07.05.2024 10:47 | 23466 | 230,12 | 7,5 | 6,6 |
| 35534 | 07.05.2024 11:47 | 23448 | 229,94 | 7,5 | 6,6 |
| 35534 | 07.05.2024 12:47 | 23458 | 230,04 | 7,5 | 6,6 |
| 35534 | 07.05.2024 13:47 | 23467 | 230,13 | 7,5 | 6,6 |
| 35534 | 07.05.2024 14:47 | 23454 | 230 | 7,5 | 6,6 |
| 35534 | 07.05.2024 15:47 | 23450 | 229,96 | 7,5 | 6,6 |
| 35534 | 07.05.2024 16:47 | 23461 | 230,07 | 7,5 | 6,6 |
| 35534 | 07.05.2024 17:47 | 23436 | 229,82 | 7,5 | 6,6 |
| 35534 | 07.05.2024 18:47 | 23473 | 230,19 | 7,5 | 6,6 |
| 35534 | 07.05.2024 19:47 | 23447 | 229,93 | 7,5 | 6,6 |
| 35534 | 07.05.2024 20:47 | 23447 | 229,93 | 7,5 | 6,7 |
| 35534 | 07.05.2024 21:47 | 23481 | 230,26 | 7,5 | 6,6 |
| 35534 | 07.05.2024 22:47 | 23485 | 230,3 | 7,5 | 6,6 |
| 35534 | 07.05.2024 23:47 | 23467 | 230,13 | 7,5 | 6,6 |
| 35534 | 08.05.2024 00:47 | 23482 | 230,27 | 7,5 | 6,6 |
| 35534 | 08.05.2024 01:47 | 23474 | 230,19 | 7,5 | 6,6 |
| 35534 | 08.05.2024 02:47 | 23471 | 230,17 | 7,5 | 6,6 |
| 35534 | 08.05.2024 03:47 | 23479 | 230,24 | 7,5 | 6,7 |
| 35534 | 08.05.2024 04:47 | 23467 | 230,13 | 7,5 | 6,6 |
| 35534 | 08.05.2024 05:47 | 23465 | 230,11 | 7,5 | 6,6 |
| 35534 | 08.05.2024 06:47 | 23480 | 230,25 | 7,5 | 6,6 |
| 35534 | 08.05.2024 07:47 | 23498 | 230,43 | 7,5 | 6,6 |
| 35534 | 08.05.2024 08:47 | 23482 | 230,27 | 7,5 | 6,6 |
| 35534 | 08.05.2024 09:47 | 23491 | 230,36 | 7,5 | 6,6 |
| 35534 | 08.05.2024 10:47 | 23491 | 230,36 | 7,5 | 6,6 |
| 35534 | 08.05.2024 11:47 | 23502 | 230,47 | 7,5 | 6,6 |
| 35534 | 08.05.2024 12:47 | 23491 | 230,36 | 7,5 | 6,6 |
| 35534 | 08.05.2024 13:47 | 23487 | 230,32 | 7,5 | 6,7 |

| | | | | | |
|---|---|---|---|---|---|
| 35534 | 09.05.2024 00:44 | 23491 | 230,36 | 7,5 | 6,6 |
| 35534 | 10.05.2024 00:44 | 23460 | 230,06 | 7,5 | 6,6 |
| 35534 | 11.05.2024 00:44 | 23496 | 230,41 | 7,5 | 6,5 |
| 35534 | 12.05.2024 00:44 | 23523 | 230,68 | 7,5 | 6,6 |
| 35534 | 13.05.2024 00:44 | 23482 | 230,27 | 7,5 | 6,6 |
| 35534 | 14.05.2024 00:44 | 23448 | 229,94 | 7,5 | 6,5 |
| 35534 | 15.05.2024 00:44 | 23468 | 230,14 | 7,5 | 6,6 |
| 35534 | 16.05.2024 00:44 | 23462 | 230,08 | 7,5 | 6,6 |
| 35534 | 17.05.2024 00:44 | 23491 | 230,36 | 7,5 | 6,6 |
| 35534 | 18.05.2024 00:44 | 23444 | 229,9 | 7,5 | 6,6 |
| 35534 | 19.05.2024 00:44 | 23389 | 229,36 | 7,5 | 6,6 |
| 35534 | 20.05.2024 00:44 | 23432 | 229,78 | 7,5 | 6,5 |
| 35534 | 21.05.2024 00:44 | 23468 | 230,14 | 7,5 | 6,6 |
| 35534 | 22.05.2024 00:44 | 23475 | 230,2 | 7,5 | 6,6 |
| 35534 | 23.05.2024 00:44 | 23459 | 230,05 | 7,5 | 6,6 |
| 35534 | 24.05.2024 00:44 | 23423 | 229,69 | 7,5 | 6,6 |
| 35534 | 25.05.2024 00:44 | 23462 | 230,08 | 7,5 | 6,6 |
| 35534 | 26.05.2024 00:44 | 23470 | 230,16 | 7,5 | 6,6 |
| 35534 | 27.05.2024 00:44 | 23426 | 229,72 | 7,5 | 6,5 |
| 35534 | 28.05.2024 00:44 | 23394 | 229,41 | 7,5 | 6,5 |
| 35534 | 29.05.2024 00:44 | 23372 | 229,19 | 7,5 | 6,6 |
| 35534 | 30.05.2024 00:44 | 23389 | 229,36 | 7,5 | 6,6 |
| 35534 | 31.05.2024 00:44 | 23411 | 229,58 | 7,5 | 6,6 |
| 35534 | 01.06.2024 00:44 | 23460 | 230,06 | 7,5 | 6,6 |
| 35534 | 02.06.2024 00:44 | 23430 | 229,76 | 7,5 | 6,6 |
| 35534 | 03.06.2024 00:44 | 23362 | 229,1 | 7,5 | 6,6 |
| 35534 | 04.06.2024 00:44 | 23347 | 228,95 | 7,5 | 6,6 |
| 35534 | 05.06.2024 00:44 | 23279 | 228,28 | 7,5 | 6,6 |
| 35534 | 06.06.2024 00:44 | 23354 | 229,02 | 7,5 | 6,6 |
| 35534 | 07.06.2024 00:44 | 23407 | 229,54 | 7,5 | 6,6 |
| 35534 | 08.06.2024 00:44 | 23386 | 229,33 | 7,5 | 6,6 |
| 35534 | 09.06.2024 00:44 | 23251 | 228,01 | 7,5 | 6,6 |
| 35534 | 10.06.2024 00:44 | 23230 | 227,8 | 7,5 | 6,6 |
| 35534 | 11.06.2024 00:44 | 23355 | 229,03 | 7,5 | 6,6 |
| 35534 | 12.06.2024 00:44 | 23390 | 229,37 | 7,5 | 6,6 |
| 35534 | 13.06.2024 00:44 | 23439 | 229,85 | 7,5 | 6,6 |
| 35534 | 14.06.2024 00:44 | 23442 | 229,88 | 7,5 | 6,6 |
| 35534 | 15.06.2024 00:44 | 23447 | 229,93 | 7,5 | 6,6 |
| 35534 | 16.06.2024 00:44 | 23406 | 229,53 | 7,5 | 6,6 |
| 35534 | 17.06.2024 00:44 | 23443 | 229,89 | 7,5 | 6,6 |
| 35534 | 18.06.2024 00:44 | 23454 | 230 | 7,5 | 6,6 |
| 35534 | 19.06.2024 00:44 | 23437 | 229,83 | 7,5 | 6,6 |
| 35534 | 20.06.2024 00:44 | 23496 | 230,41 | 7,5 | 6,6 |
| 35534 | 21.06.2024 00:44 | 23514 | 230,59 | 7,5 | 6,6 |
| 35534 | 22.06.2024 00:44 | 23500 | 230,45 | 7,5 | 6,6 |
| 35534 | 23.06.2024 00:44 | 23472 | 230,18 | 7,5 | 6,6 |
| 35534 | 24.06.2024 00:44 | 23524 | 230,69 | 7,5 | 6,6 |
| 35534 | 25.06.2024 00:44 | 23558 | 231,02 | 7,5 | 6,6 |

| | | | | | |
|---|---|---|---|---|---|
| 35534 | 26.06.2024 00:44 | 23515 | 230,6 | 7,5 | 6,6 |
| 35534 | 27.06.2024 00:44 | 23498 | 230,43 | 7,5 | 6,6 |
| 35534 | 28.06.2024 00:44 | 23434 | 229,8 | 7,5 | 6,6 |
| 35534 | 29.06.2024 00:44 | 23392 | 229,39 | 7,5 | 6,6 |
| 35534 | 30.06.2024 00:44 | 23439 | 229,85 | 7,5 | 6,6 |
| 35534 | 01.07.2024 00:44 | 23427 | 229,73 | 7,5 | 6,6 |
| 35534 | 02.07.2024 00:44 | 23400 | 229,47 | 7,5 | 6,6 |
| 35534 | 03.07.2024 00:44 | 23373 | 229,2 | 7,5 | 6,6 |
| 35534 | 04.07.2024 00:44 | 23355 | 229,03 | 7,5 | 6,6 |
| 35534 | 05.07.2024 00:44 | 23331 | 228,79 | 7,5 | 6,6 |
| 35534 | 06.07.2024 00:44 | 23322 | 228,7 | 7,5 | 6,6 |
| 35534 | 07.07.2024 00:44 | 23295 | 228,44 | 7,5 | 6,6 |
| 35534 | 08.07.2024 00:44 | 23397 | 229,44 | 7,5 | 6,6 |
| 35534 | 09.07.2024 00:44 | 23499 | 230,44 | 7,5 | 6,6 |
| 35534 | 10.07.2024 00:44 | 23532 | 230,76 | 7,5 | 6,6 |
| 35534 | 11.07.2024 00:44 | 23459 | 230,05 | 7,5 | 6,6 |
| 35534 | 12.07.2024 00:44 | 23444 | 229,9 | 7,5 | 6,6 |
| 35534 | 13.07.2024 00:44 | 23478 | 230,23 | 7,5 | 6,6 |
| 35534 | 14.07.2024 00:44 | 23461 | 230,07 | 7,5 | 6,6 |
| 35534 | 15.07.2024 00:44 | 23399 | 229,46 | 7,5 | 6,6 |
| 35534 | 16.07.2024 00:44 | 23458 | 230,04 | 7,5 | 6,6 |
| 35534 | 17.07.2024 00:44 | 23420 | 229,67 | 7,5 | 6,6 |
| 35534 | 18.07.2024 00:44 | 23439 | 229,85 | 7,5 | 6,6 |
| 35534 | 19.07.2024 00:44 | 23511 | 230,56 | 7,5 | 6,6 |
| 35534 | 20.07.2024 00:44 | 23464 | 230,1 | 7,5 | 6,6 |
| 35534 | 21.07.2024 00:44 | 23443 | 229,89 | 7,5 | 6,6 |
| 35534 | 22.07.2024 00:44 | 23382 | 229,29 | 7,5 | 6,6 |
| 35534 | 23.07.2024 00:44 | 23422 | 229,69 | 7,5 | 6,6 |
| 35534 | 24.07.2024 00:44 | 23425 | 229,71 | 7,5 | 6,6 |
| 35534 | 25.07.2024 00:44 | 23441 | 229,87 | 7,5 | 6,6 |
| 35534 | 26.07.2024 00:44 | 23387 | 229,34 | 7,5 | 6,6 |
| 35534 | 27.07.2024 00:44 | 23373 | 229,2 | 7,5 | 6,6 |
| 35534 | 28.07.2024 00:44 | 23413 | 229,6 | 7,5 | 6,6 |
| 35534 | 29.07.2024 00:44 | 23472 | 230,18 | 7,5 | 6,6 |
| 35534 | 30.07.2024 00:44 | 23456 | 230,02 | 7,5 | 6,6 |
| 35534 | 31.07.2024 00:44 | 23373 | 229,2 | 7,5 | 6,6 |
| 35534 | 01.08.2024 00:44 | 23392 | 229,39 | 7,5 | 6,6 |
| 35534 | 02.08.2024 00:44 | 23406 | 229,53 | 7,5 | 6,6 |
| 35534 | 03.08.2024 00:44 | 23342 | 228,9 | 7,5 | 6,6 |
| 35534 | 04.08.2024 00:44 | 23343 | 228,91 | 7,5 | 6,6 |
| 35534 | 05.08.2024 00:44 | 23358 | 229,06 | 7,5 | 6,6 |
| 35534 | 06.08.2024 00:44 | 23409 | 229,56 | 7,5 | 6,6 |
| 35534 | 07.08.2024 00:44 | 23380 | 229,27 | 7,5 | 6,6 |
| 35534 | 08.08.2024 00:44 | 23322 | 228,7 | 7,5 | 6,6 |
| 35534 | 09.08.2024 00:44 | 23330 | 228,78 | 7,5 | 6,6 |
| 35534 | 10.08.2024 00:44 | 23271 | 228,2 | 7,5 | 6,6 |
| 35534 | 11.08.2024 00:44 | 23303 | 228,52 | 7,5 | 6,6 |
| 35534 | 12.08.2024 00:44 | 23390 | 229,37 | 7,5 | 6,6 |

| | | | | | |
|---|---|---|---|---|---|
| 35534 | 13.08.2024 00:44 | 23402 | 229,49 | 7,5 | 6,6 |
| 35534 | 14.08.2024 00:44 | 23393 | 229,4 | 7,5 | 6,6 |
| 35534 | 15.08.2024 00:44 | 23356 | 229,04 | 7,5 | 6,6 |
| 35534 | 16.08.2024 00:44 | 23270 | 228,19 | 7,5 | 6,6 |
| 35534 | 17.08.2024 00:44 | 23322 | 228,7 | 7,5 | 6,6 |
| 35534 | 18.08.2024 00:44 | 23320 | 228,68 | 7,5 | 6,6 |
| 35534 | 19.08.2024 00:44 | 23294 | 228,43 | 7,5 | 6,6 |
| 35534 | 20.08.2024 00:44 | 23352 | 229 | 7,5 | 6,6 |
| 35534 | 21.08.2024 00:44 | 23299 | 228,48 | 7,5 | 6,6 |
| 35534 | 22.08.2024 00:44 | 23264 | 228,14 | 7,5 | 6,6 |
| 35534 | 23.08.2024 00:44 | 23187 | 227,38 | 7,5 | 6,6 |
| 35534 | 24.08.2024 00:44 | 23171 | 227,22 | 7,5 | 6,6 |
| 35534 | 25.08.2024 00:44 | 23221 | 227,71 | 7,5 | 6,6 |
| 35534 | 26.08.2024 00:44 | 23336 | 228,84 | 7,5 | 6,6 |
| 35534 | 27.08.2024 00:44 | 23382 | 229,29 | 7,5 | 6,6 |
| 35534 | 28.08.2024 00:44 | 23424 | 229,7 | 7,5 | 6,6 |
| 35534 | 29.08.2024 00:44 | 23433 | 229,79 | 7,5 | 6,6 |
| 35534 | 30.08.2024 00:44 | 23359 | 229,07 | 7,5 | 6,6 |
| 35534 | 31.08.2024 00:44 | 23419 | 229,66 | 7,5 | 6,6 |
| 35534 | 01.09.2024 00:44 | 23507 | 230,52 | 7,5 | 6,6 |
| 35534 | 02.09.2024 00:44 | 23455 | 230,01 | 7,5 | 6,6 |
| 35534 | 03.09.2024 00:44 | 23420 | 229,67 | 7,5 | 6,6 |
| 35534 | 04.09.2024 00:44 | 23421 | 229,68 | 7,5 | 6,6 |
| 35534 | 05.09.2024 00:44 | 23491 | 230,36 | 7,5 | 6,6 |
| 35534 | 06.09.2024 00:44 | 23516 | 230,61 | 7,5 | 6,6 |
| 35534 | 07.09.2024 00:44 | 23466 | 230,12 | 7,5 | 6,6 |
| 35534 | 08.09.2024 00:44 | 23396 | 229,43 | 7,5 | 6,6 |
| 35534 | 09.09.2024 00:44 | 23290 | 228,39 | 7,5 | 6,6 |
| 35534 | 10.09.2024 00:44 | 23149 | 227,01 | 7,5 | 6,6 |
| 35534 | 11.09.2024 00:44 | 23151 | 227,03 | 7,5 | 6,6 |
| 35534 | 12.09.2024 00:44 | 23181 | 227,32 | 7,5 | 6,6 |
| 35534 | 13.09.2024 00:44 | 23364 | 229,12 | 7,5 | 6,6 |
| 35534 | 14.09.2024 00:44 | 23454 | 230 | 7,5 | 6,6 |
| 35534 | 15.09.2024 00:44 | 23481 | 230,26 | 7,5 | 6,6 |
| 35534 | 16.09.2024 00:44 | 23470 | 230,16 | 7,5 | 6,6 |
| 35534 | 17.09.2024 00:44 | 23538 | 230,82 | 7,5 | 6,6 |
| 35534 | 18.09.2024 00:44 | 23560 | 231,04 | 7,5 | 6,6 |
| 35534 | 19.09.2024 00:44 | 23568 | 231,12 | 7,5 | 6,6 |
| 35534 | 20.09.2024 00:44 | 23552 | 230,96 | 7,5 | 6,6 |
| 35534 | 21.09.2024 00:44 | 23533 | 230,77 | 7,5 | 6,6 |
| 35534 | 22.09.2024 00:44 | 23481 | 230,26 | 7,5 | 6,6 |
| 35534 | 23.09.2024 00:44 | 23368 | 229,16 | 7,5 | 6,6 |
| 35534 | 24.09.2024 00:44 | 23279 | 228,28 | 7,5 | 6,6 |
| 35534 | 25.09.2024 00:44 | 23186 | 227,37 | 7,5 | 6,6 |
| 35534 | 26.09.2024 00:44 | 23197 | 227,48 | 7,5 | 6,6 |
| 35534 | 27.09.2024 00:44 | 23170 | 227,21 | 7,5 | 6,6 |
| 35534 | 28.09.2024 00:44 | 23191 | 227,42 | 7,5 | 6,6 |
| 35534 | 29.09.2024 00:44 | 23348 | 228,96 | 7,5 | 6,6 |

| | | | | | |
|---|---|---|---|---|---|
| 35534 | 30.09.2024 00:44 | 23480 | 230,25 | 7,5 | 6,6 |
| 35534 | 01.10.2024 00:44 | 23484 | 230,29 | 7,5 | 6,6 |
| 35534 | 02.10.2024 00:44 | 23467 | 230,13 | 7,5 | 6,6 |
| 35534 | 03.10.2024 00:44 | 23488 | 230,33 | 7,5 | 6,6 |
| 35534 | 04.10.2024 00:44 | 23485 | 230,3 | 7,5 | 6,6 |
| 35534 | 05.10.2024 00:44 | 23459 | 230,05 | 7,5 | 6,6 |
| 35534 | 06.10.2024 00:44 | 23363 | 229,11 | 7,5 | 6,6 |
| 35534 | 07.10.2024 00:44 | 23353 | 229,01 | 7,5 | 6,6 |
| 35534 | 08.10.2024 00:44 | 23304 | 228,53 | 7,5 | 6,6 |
| 35534 | 09.10.2024 00:44 | 23269 | 228,18 | 7,5 | 6,6 |
| 35534 | 10.10.2024 00:44 | 23151 | 227,03 | 7,5 | 6,6 |
| 35534 | 11.10.2024 00:44 | 23171 | 227,22 | 7,5 | 6,6 |
| 35534 | 12.10.2024 00:44 | 23314 | 228,63 | 7,5 | 6,6 |
| 35534 | 13.10.2024 00:44 | 23337 | 228,85 | 7,5 | 6,6 |
| 35534 | 14.10.2024 00:44 | 23339 | 228,87 | 7,5 | 6,6 |
| 35534 | 15.10.2024 00:44 | 23448 | 229,94 | 7,5 | 6,6 |
| 35534 | 16.10.2024 00:44 | 23495 | 230,4 | 7,5 | 6,6 |
| 35534 | 17.10.2024 00:44 | 23484 | 230,29 | 7,5 | 6,6 |
| 35534 | 18.10.2024 00:44 | 23434 | 229,8 | 7,5 | 6,6 |
| 35534 | 19.10.2024 00:44 | 23439 | 229,85 | 7,5 | 6,6 |
| 35534 | 20.10.2024 00:44 | 23439 | 229,85 | 7,5 | 6,6 |
| 35534 | 21.10.2024 00:44 | 23329 | 228,77 | 7,5 | 6,6 |
| 35534 | 22.10.2024 00:44 | 23411 | 229,58 | 7,5 | 6,6 |
| 35534 | 23.10.2024 00:44 | 23409 | 229,56 | 7,5 | 6,6 |
| 35534 | 24.10.2024 00:44 | 23512 | 230,57 | 7,5 | 6,6 |
| 35534 | 25.10.2024 00:44 | 23486 | 230,31 | 7,5 | 6,6 |
| 35534 | 26.10.2024 00:44 | 23464 | 230,1 | 7,5 | 6,6 |
| 35534 | 27.10.2024 00:44 | 23416 | 229,63 | 7,5 | 6,6 |
| 35534 | 28.10.2024 00:44 | 23391 | 229,38 | 7,5 | 6,6 |
| 35534 | 29.10.2024 00:44 | 23461 | 230,07 | 7,5 | 6,6 |
| 35534 | 30.10.2024 00:44 | 23406 | 229,53 | 7,5 | 6,6 |
| 35534 | 31.10.2024 00:44 | 23442 | 229,88 | 7,5 | 6,6 |
| 35534 | 01.11.2024 00:44 | 23243 | 227,93 | 7,5 | 6,6 |
| 35534 | 02.11.2024 00:44 | 23492 | 230,37 | 7,5 | 6,6 |
| 35534 | 03.11.2024 00:44 | 23508 | 230,53 | 7,5 | 6,6 |
| 35534 | 04.11.2024 00:44 | 23566 | 231,1 | 7,5 | 6,6 |
| 35534 | 05.11.2024 00:44 | 23536 | 230,8 | 7,5 | 6,6 |
| 35534 | 06.11.2024 00:44 | 23563 | 231,07 | 7,5 | 6,6 |
| 35534 | 07.11.2024 00:44 | 23592 | 231,35 | 7,5 | 6,5 |

Pizeometer Scheme
524-7
Name
Nannestad NVE
Serial Number
35456
Installation Depth m
6
Installation Date
06.05.2024
Atmospheric Pressure
No
Longitude
11.022883
Latitude
60.197301
Altitude
155.8

| Serial | Date Time | mmH2O | kPa | °C | Volt |
|---|---|---|---|---|---|
| 35456 | 26.05.2024 18:21 | 16082 | 157,71 | 5 | 6,6 |
| 35456 | 26.05.2024 19:21 | 16078 | 157,67 | 5 | 6,6 |
| 35456 | 26.05.2024 20:21 | 16083 | 157,72 | 5 | 6,6 |
| 35456 | 26.05.2024 21:21 | 16096 | 157,84 | 5 | 6,6 |
| 35456 | 26.05.2024 22:21 | 16102 | 157,9 | 5 | 6,6 |
| 35456 | 26.05.2024 23:21 | 16095 | 157,83 | 5 | 6,6 |
| 35456 | 27.05.2024 00:21 | 16086 | 157,75 | 5 | 6,6 |
| 35456 | 27.05.2024 01:21 | 16088 | 157,77 | 5 | 6,6 |
| 35456 | 27.05.2024 02:21 | 16078 | 157,67 | 5 | 6,6 |
| 35456 | 27.05.2024 03:21 | 16065 | 157,54 | 5 | 6,6 |
| 35456 | 27.05.2024 04:21 | 16059 | 157,48 | 5 | 6,6 |
| 35456 | 27.05.2024 05:21 | 16057 | 157,46 | 5 | 6,6 |
| 35456 | 27.05.2024 06:21 | 16039 | 157,28 | 5 | 6,6 |
| 35456 | 27.05.2024 07:21 | 16039 | 157,28 | 5 | 6,6 |
| 35456 | 27.05.2024 08:21 | 16027 | 157,17 | 5 | 6,6 |
| 35456 | 27.05.2024 09:21 | 16032 | 157,22 | 5 | 6,6 |
| 35456 | 27.05.2024 10:21 | 16031 | 157,21 | 5 | 6,6 |
| 35456 | 27.05.2024 11:21 | 16020 | 157,1 | 5 | 6,6 |
| 35456 | 27.05.2024 12:21 | 16013 | 157,03 | 5 | 6,6 |
| 35456 | 27.05.2024 13:21 | 16013 | 157,03 | 5 | 6,6 |
| 35456 | 27.05.2024 14:21 | 16011 | 157,01 | 5 | 6,6 |
| 35456 | 27.05.2024 15:21 | 16008 | 156,98 | 5 | 6,6 |

| | | | | | |
|---|---|---|---|---|---|
| 35456 | 27.05.2024 16:21 | 16009 | 156,99 | 5 | 6,6 |
| 35456 | 27.05.2024 17:21 | 15999 | 156,89 | 5 | 6,6 |
| 35456 | 27.05.2024 18:21 | 15997 | 156,87 | 5 | 6,6 |
| 35456 | 27.05.2024 19:21 | 15993 | 156,83 | 5 | 6,6 |
| 35456 | 27.05.2024 20:21 | 16002 | 156,92 | 5 | 6,6 |
| 35456 | 27.05.2024 21:21 | 16004 | 156,94 | 5 | 6,6 |
| 35456 | 27.05.2024 22:21 | 16002 | 156,92 | 5 | 6,6 |
| 35456 | 27.05.2024 23:21 | 16012 | 157,02 | 5 | 6,6 |
| 35456 | 28.05.2024 00:21 | 16014 | 157,04 | 5 | 6,6 |
| 35456 | 28.05.2024 01:21 | 16012 | 157,02 | 5 | 6,6 |
| 35456 | 28.05.2024 02:21 | 16016 | 157,06 | 5 | 6,6 |
| 35456 | 28.05.2024 03:21 | 16018 | 157,08 | 5 | 6,6 |
| 35456 | 28.05.2024 04:21 | 16018 | 157,08 | 5 | 6,6 |
| 35456 | 28.05.2024 05:21 | 16024 | 157,14 | 5 | 6,6 |
| 35456 | 28.05.2024 06:21 | 16019 | 157,09 | 5 | 6,6 |
| 35456 | 28.05.2024 07:21 | 16023 | 157,13 | 5 | 6,6 |
| 35456 | 28.05.2024 08:21 | 16026 | 157,16 | 5 | 6,6 |
| 35456 | 28.05.2024 09:21 | 16027 | 157,17 | 5 | 6,6 |
| 35456 | 28.05.2024 10:21 | 16029 | 157,19 | 5 | 6,6 |
| 35456 | 28.05.2024 11:21 | 16015 | 157,05 | 5 | 6,6 |
| 35456 | 28.05.2024 12:21 | 16010 | 157 | 5 | 6,6 |
| 35456 | 28.05.2024 13:21 | 16000 | 156,9 | 5 | 6,6 |
| 35456 | 28.05.2024 14:21 | 15992 | 156,82 | 5 | 6,6 |
| 35456 | 28.05.2024 15:21 | 15984 | 156,75 | 5 | 6,6 |
| 35456 | 28.05.2024 16:21 | 15978 | 156,69 | 5 | 6,6 |
| 35456 | 28.05.2024 17:21 | 15970 | 156,61 | 5 | 6,6 |
| 35456 | 28.05.2024 18:21 | 15967 | 156,58 | 5 | 6,6 |
| 35456 | 28.05.2024 19:21 | 15947 | 156,38 | 5 | 6,6 |
| 35456 | 28.05.2024 20:21 | 15972 | 156,63 | 5 | 6,6 |
| 35456 | 28.05.2024 21:21 | 15967 | 156,58 | 5 | 6,6 |
| 35456 | 28.05.2024 22:21 | 15973 | 156,64 | 5 | 6,6 |
| 35456 | 28.05.2024 23:21 | 15976 | 156,67 | 5 | 6,6 |
| 35456 | 29.05.2024 00:21 | 15972 | 156,63 | 5 | 6,6 |
| 35456 | 29.05.2024 01:21 | 15976 | 156,67 | 5 | 6,6 |
| 35456 | 29.05.2024 02:21 | 15981 | 156,72 | 5 | 6,6 |
| 35456 | 29.05.2024 03:21 | 15983 | 156,74 | 5 | 6,6 |
| 35456 | 29.05.2024 04:21 | 15983 | 156,74 | 5 | 6,6 |
| 35456 | 29.05.2024 05:21 | 15984 | 156,75 | 5 | 6,6 |
| 35456 | 29.05.2024 06:21 | 15987 | 156,77 | 5 | 6,6 |
| 35456 | 29.05.2024 07:21 | 15994 | 156,84 | 5 | 6,6 |
| 35456 | 29.05.2024 08:21 | 16003 | 156,93 | 5 | 6,6 |
| 35456 | 29.05.2024 09:21 | 15997 | 156,87 | 5 | 6,6 |
| 35456 | 29.05.2024 10:21 | 15989 | 156,79 | 5 | 6,6 |
| 35456 | 29.05.2024 11:21 | 15994 | 156,84 | 5 | 6,6 |
| 35456 | 29.05.2024 12:21 | 15986 | 156,76 | 5 | 6,6 |
| 35456 | 29.05.2024 13:21 | 15980 | 156,71 | 5 | 6,6 |
| 35456 | 29.05.2024 14:21 | 15973 | 156,64 | 5 | 6,6 |
| 35456 | 29.05.2024 15:21 | 15971 | 156,62 | 5 | 6,6 |

| | | | | | |
|---|---|---|---|---|---|
| 35456 | 29.05.2024 16:21 | 15965 | 156,56 | 5 | 6,6 |
| 35456 | 29.05.2024 17:21 | 15972 | 156,63 | 5 | 6,6 |
| 35456 | 29.05.2024 18:21 | 15971 | 156,62 | 5 | 6,6 |
| 35456 | 29.05.2024 19:21 | 15972 | 156,63 | 5 | 6,6 |
| 35456 | 29.05.2024 20:21 | 15976 | 156,67 | 5 | 6,6 |
| 35456 | 29.05.2024 21:21 | 15977 | 156,68 | 5 | 6,6 |
| 35456 | 29.05.2024 22:21 | 15982 | 156,73 | 5 | 6,6 |
| 35456 | 29.05.2024 23:21 | 15987 | 156,77 | 5 | 6,6 |
| 35456 | 30.05.2024 00:21 | 15988 | 156,78 | 5 | 6,6 |
| 35456 | 30.05.2024 01:21 | 15990 | 156,8 | 5 | 6,6 |
| 35456 | 30.05.2024 02:21 | 15983 | 156,74 | 5 | 6,6 |
| 35456 | 30.05.2024 03:21 | 15983 | 156,74 | 5 | 6,6 |
| 35456 | 30.05.2024 04:21 | 15988 | 156,78 | 5 | 6,6 |
| 35456 | 30.05.2024 05:21 | 15989 | 156,79 | 5 | 6,6 |
| 35456 | 30.05.2024 06:21 | 15991 | 156,81 | 5 | 6,6 |
| 35456 | 30.05.2024 07:21 | 15987 | 156,77 | 5 | 6,6 |
| 35456 | 30.05.2024 08:21 | 15991 | 156,81 | 5 | 6,6 |
| 35456 | 30.05.2024 09:21 | 15995 | 156,85 | 5 | 6,6 |
| 35456 | 30.05.2024 10:21 | 15994 | 156,84 | 5 | 6,6 |
| 35456 | 30.05.2024 11:21 | 16001 | 156,91 | 5 | 6,6 |
| 35456 | 30.05.2024 12:21 | 16010 | 157 | 5 | 6,6 |
| 35456 | 30.05.2024 13:21 | 16003 | 156,93 | 5 | 6,6 |
| 35456 | 30.05.2024 14:21 | 16017 | 157,07 | 5 | 6,6 |
| 35456 | 30.05.2024 15:21 | 16002 | 156,92 | 5 | 6,6 |
| 35456 | 30.05.2024 16:21 | 15991 | 156,81 | 5 | 6,6 |
| 35456 | 30.05.2024 17:21 | 15997 | 156,87 | 5 | 6,6 |
| 35456 | 30.05.2024 18:21 | 15997 | 156,87 | 5 | 6,6 |
| 35456 | 30.05.2024 19:21 | 16004 | 156,94 | 5 | 6,6 |
| 35456 | 30.05.2024 20:21 | 16002 | 156,92 | 5 | 6,6 |
| 35456 | 30.05.2024 21:21 | 16009 | 156,99 | 5 | 6,6 |
| 35456 | 30.05.2024 22:21 | 16007 | 156,97 | 5 | 6,6 |
| 35456 | 30.05.2024 23:21 | 16018 | 157,08 | 5 | 6,6 |
| 35456 | 31.05.2024 00:21 | 16021 | 157,11 | 5 | 6,6 |
| 35456 | 31.05.2024 01:21 | 16025 | 157,15 | 5 | 6,6 |
| 35456 | 31.05.2024 02:21 | 16023 | 157,13 | 5 | 6,6 |
| 35456 | 31.05.2024 03:21 | 16018 | 157,08 | 5 | 6,6 |
| 35456 | 31.05.2024 04:21 | 16031 | 157,21 | 5 | 6,6 |
| 35456 | 31.05.2024 05:21 | 16040 | 157,29 | 5 | 6,6 |
| 35456 | 31.05.2024 06:21 | 16038 | 157,27 | 5 | 6,6 |
| 35456 | 31.05.2024 07:21 | 16046 | 157,35 | 5 | 6,6 |
| 35456 | 31.05.2024 08:21 | 16043 | 157,32 | 5 | 6,6 |
| 35456 | 31.05.2024 09:21 | 16054 | 157,43 | 5 | 6,6 |
| 35456 | 31.05.2024 10:21 | 16042 | 157,31 | 5 | 6,6 |
| 35456 | 31.05.2024 11:21 | 16038 | 157,27 | 5 | 6,6 |
| 35456 | 31.05.2024 12:21 | 16040 | 157,29 | 5 | 6,6 |
| 35456 | 31.05.2024 13:21 | 16040 | 157,29 | 5 | 6,6 |
| 35456 | 31.05.2024 14:21 | 16041 | 157,3 | 5 | 6,6 |
| 35456 | 31.05.2024 15:21 | 16034 | 157,24 | 5 | 6,6 |

| | | | | | |
|---|---|---|---|---|---|
| 35456 | 31.05.2024 16:21 | 16035 | 157,25 | 5 | 6,6 |
| 35456 | 31.05.2024 17:21 | 16028 | 157,18 | 5 | 6,6 |
| 35456 | 31.05.2024 18:21 | 16037 | 157,26 | 5 | 6,6 |
| 35456 | 31.05.2024 19:21 | 16054 | 157,43 | 5 | 6,6 |
| 35456 | 31.05.2024 20:21 | 16059 | 157,48 | 5 | 6,6 |
| 35456 | 31.05.2024 21:21 | 16066 | 157,55 | 5 | 6,6 |
| 35456 | 31.05.2024 22:21 | 16058 | 157,47 | 5 | 6,6 |
| 35456 | 31.05.2024 23:21 | 16072 | 157,61 | 5 | 6,6 |
| 35456 | 01.06.2024 00:21 | 16075 | 157,64 | 5 | 6,6 |
| 35456 | 01.06.2024 01:21 | 16070 | 157,59 | 5 | 6,6 |
| 35456 | 01.06.2024 02:21 | 16081 | 157,7 | 5 | 6,6 |
| 35456 | 01.06.2024 03:21 | 16072 | 157,61 | 5 | 6,6 |
| 35456 | 01.06.2024 04:21 | 16080 | 157,69 | 5 | 6,6 |
| 35456 | 01.06.2024 05:21 | 16086 | 157,75 | 5 | 6,6 |
| 35456 | 01.06.2024 06:21 | 16087 | 157,76 | 5 | 6,6 |
| 35456 | 01.06.2024 07:21 | 16089 | 157,77 | 5 | 6,6 |
| 35456 | 01.06.2024 08:21 | 16088 | 157,77 | 5 | 6,6 |
| 35456 | 01.06.2024 09:21 | 16084 | 157,73 | 5 | 6,6 |
| 35456 | 01.06.2024 10:21 | 16079 | 157,68 | 5 | 6,6 |
| 35456 | 01.06.2024 11:21 | 16084 | 157,73 | 5 | 6,6 |
| 35456 | 01.06.2024 12:21 | 16076 | 157,65 | 5 | 6,6 |
| 35456 | 01.06.2024 13:21 | 16068 | 157,57 | 5 | 6,6 |
| 35456 | 01.06.2024 14:21 | 16068 | 157,57 | 5 | 6,6 |
| 35456 | 01.06.2024 15:21 | 16067 | 157,56 | 5 | 6,6 |
| 35456 | 01.06.2024 16:21 | 16062 | 157,51 | 5 | 6,6 |
| 35456 | 01.06.2024 17:21 | 16065 | 157,54 | 5 | 6,6 |
| 35456 | 01.06.2024 18:21 | 16070 | 157,59 | 5 | 6,6 |
| 35456 | 01.06.2024 19:21 | 16057 | 157,46 | 5 | 6,6 |
| 35456 | 01.06.2024 20:21 | 16062 | 157,51 | 5 | 6,6 |
| 35456 | 01.06.2024 21:21 | 16063 | 157,52 | 5 | 6,6 |
| 35456 | 01.06.2024 22:21 | 16069 | 157,58 | 5 | 6,6 |
| 35456 | 01.06.2024 23:21 | 16067 | 157,56 | 5 | 6,6 |
| 35456 | 02.06.2024 00:21 | 16070 | 157,59 | 5 | 6,6 |
| 35456 | 02.06.2024 01:21 | 16079 | 157,68 | 5 | 6,6 |
| 35456 | 02.06.2024 02:21 | 16076 | 157,65 | 5 | 6,6 |
| 35456 | 02.06.2024 03:21 | 16069 | 157,58 | 5 | 6,6 |
| 35456 | 02.06.2024 04:21 | 16079 | 157,68 | 5 | 6,6 |
| 35456 | 02.06.2024 05:21 | 16080 | 157,69 | 5 | 6,6 |
| 35456 | 02.06.2024 06:21 | 16069 | 157,58 | 5 | 6,6 |
| 35456 | 02.06.2024 07:21 | 16071 | 157,6 | 5 | 6,6 |
| 35456 | 02.06.2024 08:21 | 16074 | 157,63 | 5 | 6,6 |
| 35456 | 02.06.2024 09:21 | 16071 | 157,6 | 5 | 6,6 |
| 35456 | 02.06.2024 10:21 | 16067 | 157,56 | 5 | 6,6 |
| 35456 | 02.06.2024 11:21 | 16064 | 157,53 | 5 | 6,6 |
| 35456 | 02.06.2024 12:21 | 16056 | 157,45 | 5 | 6,6 |
| 35456 | 02.06.2024 13:21 | 16044 | 157,33 | 5 | 6,6 |
| 35456 | 02.06.2024 14:21 | 16034 | 157,24 | 5 | 6,6 |
| 35456 | 02.06.2024 15:21 | 16025 | 157,15 | 5 | 6,6 |

| | | | | | |
|---|---|---|---|---|---|
| 35456 | 02.06.2024 16:21 | 16018 | 157,08 | 5 | 6,6 |
| 35456 | 02.06.2024 17:21 | 16017 | 157,07 | 5 | 6,6 |
| 35456 | 02.06.2024 18:21 | 16009 | 156,99 | 5 | 6,6 |
| 35456 | 02.06.2024 19:21 | 16002 | 156,92 | 5 | 6,6 |
| 35456 | 02.06.2024 20:21 | 16002 | 156,92 | 5 | 6,6 |
| 35456 | 02.06.2024 21:21 | 16002 | 156,92 | 5 | 6,6 |
| 35456 | 02.06.2024 22:21 | 15990 | 156,8 | 5 | 6,6 |
| 35456 | 02.06.2024 23:21 | 15994 | 156,84 | 5 | 6,6 |
| 35456 | 03.06.2024 00:21 | 15995 | 156,85 | 5 | 6,6 |
| 35456 | 03.06.2024 01:21 | 15991 | 156,81 | 5 | 6,6 |
| 35456 | 03.06.2024 02:21 | 15993 | 156,83 | 5 | 6,6 |
| 35456 | 03.06.2024 03:21 | 15982 | 156,73 | 5 | 6,6 |
| 35456 | 03.06.2024 04:21 | 15985 | 156,75 | 5 | 6,6 |
| 35456 | 03.06.2024 05:21 | 15981 | 156,72 | 5 | 6,6 |
| 35456 | 03.06.2024 06:21 | 15972 | 156,63 | 5 | 6,6 |
| 35456 | 03.06.2024 07:21 | 15972 | 156,63 | 5 | 6,6 |
| 35456 | 03.06.2024 08:21 | 15969 | 156,6 | 5 | 6,6 |
| 35456 | 03.06.2024 09:21 | 15963 | 156,54 | 5 | 6,6 |
| 35456 | 03.06.2024 10:21 | 15956 | 156,47 | 5 | 6,6 |
| 35456 | 03.06.2024 11:21 | 15951 | 156,42 | 5 | 6,6 |
| 35456 | 03.06.2024 12:21 | 15942 | 156,33 | 5 | 6,6 |
| 35456 | 03.06.2024 13:21 | 15934 | 156,25 | 5 | 6,6 |
| 35456 | 03.06.2024 14:21 | 15927 | 156,19 | 5 | 6,6 |
| 35456 | 03.06.2024 15:21 | 15925 | 156,17 | 5 | 6,6 |
| 35456 | 03.06.2024 16:21 | 15922 | 156,14 | 5 | 6,6 |
| 35456 | 03.06.2024 17:21 | 15924 | 156,16 | 5 | 6,6 |
| 35456 | 03.06.2024 18:21 | 15928 | 156,2 | 5 | 6,6 |
| 35456 | 03.06.2024 19:21 | 15930 | 156,22 | 5 | 6,6 |
| 35456 | 03.06.2024 20:21 | 15936 | 156,27 | 5 | 6,6 |
| 35456 | 03.06.2024 21:21 | 15939 | 156,3 | 5 | 6,6 |
| 35456 | 03.06.2024 22:21 | 15941 | 156,32 | 5 | 6,6 |
| 35456 | 03.06.2024 23:21 | 15944 | 156,35 | 5 | 6,6 |
| 35456 | 04.06.2024 00:21 | 15956 | 156,47 | 5 | 6,6 |
| 35456 | 04.06.2024 01:21 | 15956 | 156,47 | 5 | 6,6 |
| 35456 | 04.06.2024 02:21 | 15957 | 156,48 | 5 | 6,6 |
| 35456 | 04.06.2024 03:21 | 15967 | 156,58 | 5 | 6,6 |
| 35456 | 04.06.2024 04:21 | 15966 | 156,57 | 5 | 6,6 |
| 35456 | 04.06.2024 05:21 | 15972 | 156,63 | 5 | 6,6 |
| 35456 | 04.06.2024 06:21 | 15970 | 156,61 | 5 | 6,6 |
| 35456 | 04.06.2024 07:21 | 15969 | 156,6 | 5 | 6,6 |
| 35456 | 04.06.2024 08:21 | 15975 | 156,66 | 5 | 6,6 |
| 35456 | 04.06.2024 09:21 | 15965 | 156,56 | 5 | 6,6 |
| 35456 | 04.06.2024 10:21 | 15963 | 156,54 | 5 | 6,6 |
| 35456 | 04.06.2024 11:21 | 15955 | 156,46 | 5 | 6,6 |
| 35456 | 04.06.2024 12:21 | 15956 | 156,47 | 5 | 6,6 |
| 35456 | 04.06.2024 13:21 | 15949 | 156,4 | 5 | 6,6 |
| 35456 | 04.06.2024 14:21 | 15952 | 156,43 | 5 | 6,6 |
| 35456 | 04.06.2024 15:21 | 15948 | 156,39 | 5 | 6,6 |

| | | | | | |
|---|---|---|---|---|---|
| 35456 | 04.06.2024 16:21 | 15941 | 156,32 | 5 | 6,6 |
| 35456 | 04.06.2024 17:21 | 15936 | 156,27 | 5 | 6,6 |
| 35456 | 04.06.2024 18:21 | 15923 | 156,15 | 5 | 6,6 |
| 35456 | 04.06.2024 19:21 | 15923 | 156,15 | 5 | 6,6 |
| 35456 | 04.06.2024 20:21 | 15918 | 156,1 | 5 | 6,6 |
| 35456 | 04.06.2024 21:21 | 15915 | 156,07 | 5 | 6,6 |
| 35456 | 04.06.2024 22:21 | 15907 | 155,99 | 5 | 6,6 |
| 35456 | 04.06.2024 23:21 | 15899 | 155,91 | 5 | 6,6 |
| 35456 | 05.06.2024 00:21 | 15887 | 155,79 | 5 | 6,6 |
| 35456 | 05.06.2024 01:21 | 15881 | 155,74 | 5 | 6,6 |
| 35456 | 05.06.2024 02:21 | 15876 | 155,69 | 5 | 6,6 |
| 35456 | 05.06.2024 03:21 | 15870 | 155,63 | 5 | 6,6 |
| 35456 | 05.06.2024 04:21 | 15851 | 155,44 | 5 | 6,6 |
| 35456 | 05.06.2024 05:21 | 15846 | 155,39 | 5 | 6,6 |
| 35456 | 05.06.2024 06:21 | 15837 | 155,3 | 5 | 6,6 |
| 35456 | 05.06.2024 07:21 | 15836 | 155,29 | 5 | 6,6 |
| 35456 | 05.06.2024 08:21 | 15841 | 155,34 | 5 | 6,6 |
| 35456 | 05.06.2024 09:21 | 15831 | 155,24 | 5 | 6,6 |
| 35456 | 05.06.2024 10:21 | 15834 | 155,27 | 5 | 6,6 |
| 35456 | 05.06.2024 11:21 | 15835 | 155,28 | 5 | 6,6 |
| 35456 | 05.06.2024 12:21 | 15840 | 155,33 | 5 | 6,6 |
| 35456 | 05.06.2024 13:21 | 15847 | 155,4 | 5 | 6,6 |
| 35456 | 05.06.2024 14:21 | 15871 | 155,64 | 5 | 6,6 |
| 35456 | 05.06.2024 15:21 | 15889 | 155,81 | 5 | 6,6 |
| 35456 | 05.06.2024 16:21 | 15894 | 155,86 | 5 | 6,6 |
| 35456 | 05.06.2024 17:21 | 15901 | 155,93 | 5 | 6,6 |
| 35456 | 05.06.2024 18:21 | 15899 | 155,91 | 5 | 6,6 |
| 35456 | 05.06.2024 19:21 | 15905 | 155,97 | 5 | 6,6 |
| 35456 | 05.06.2024 20:21 | 15918 | 156,1 | 5 | 6,6 |
| 35456 | 05.06.2024 21:21 | 15921 | 156,13 | 5 | 6,6 |
| 35456 | 05.06.2024 22:21 | 15926 | 156,18 | 5 | 6,6 |
| 35456 | 05.06.2024 23:21 | 15927 | 156,19 | 5 | 6,6 |
| 35456 | 06.06.2024 00:21 | 15927 | 156,19 | 5 | 6,6 |
| 35456 | 06.06.2024 01:21 | 15929 | 156,21 | 5 | 6,6 |
| 35456 | 06.06.2024 02:21 | 15936 | 156,27 | 5 | 6,6 |
| 35456 | 06.06.2024 03:21 | 15940 | 156,31 | 5 | 6,6 |
| 35456 | 06.06.2024 04:21 | 15935 | 156,26 | 5 | 6,6 |
| 35456 | 06.06.2024 05:21 | 15939 | 156,3 | 5 | 6,6 |
| 35456 | 06.06.2024 06:21 | 15940 | 156,31 | 5 | 6,6 |
| 35456 | 06.06.2024 07:21 | 15947 | 156,38 | 5 | 6,6 |
| 35456 | 06.06.2024 08:21 | 15954 | 156,45 | 5 | 6,6 |
| 35456 | 06.06.2024 09:21 | 15952 | 156,43 | 5 | 6,6 |
| 35456 | 06.06.2024 10:21 | 15960 | 156,51 | 5 | 6,6 |
| 35456 | 06.06.2024 11:21 | 15959 | 156,5 | 5 | 6,6 |
| 35456 | 06.06.2024 12:21 | 15955 | 156,46 | 5 | 6,6 |
| 35456 | 06.06.2024 13:21 | 15962 | 156,53 | 5 | 6,6 |
| 35456 | 06.06.2024 14:21 | 15959 | 156,5 | 5 | 6,6 |
| 35456 | 06.06.2024 15:21 | 15962 | 156,53 | 5 | 6,6 |

| | | | | | |
|---|---|---|---|---|---|
| 35456 | 06.06.2024 16:21 | 15963 | 156,54 | 5 | 6,6 |
| 35456 | 06.06.2024 17:21 | 15980 | 156,71 | 5 | 6,6 |
| 35456 | 06.06.2024 18:21 | 15971 | 156,62 | 5 | 6,6 |
| 35456 | 06.06.2024 19:21 | 15976 | 156,67 | 5 | 6,6 |
| 35456 | 06.06.2024 20:21 | 15981 | 156,72 | 5 | 6,6 |
| 35456 | 06.06.2024 21:21 | 15986 | 156,76 | 5 | 6,6 |
| 35456 | 06.06.2024 22:21 | 15987 | 156,77 | 5 | 6,6 |
| 35456 | 06.06.2024 23:21 | 15990 | 156,8 | 5 | 6,6 |
| 35456 | 07.06.2024 00:21 | 15992 | 156,82 | 5 | 6,6 |
| 35456 | 07.06.2024 01:21 | 15995 | 156,85 | 5 | 6,6 |
| 35456 | 07.06.2024 02:21 | 15997 | 156,87 | 5 | 6,6 |
| 35456 | 07.06.2024 03:21 | 15992 | 156,82 | 5 | 6,6 |
| 35456 | 07.06.2024 04:21 | 16007 | 156,97 | 5 | 6,6 |
| 35456 | 07.06.2024 05:21 | 16005 | 156,95 | 5 | 6,6 |
| 35456 | 07.06.2024 06:21 | 16001 | 156,91 | 5 | 6,6 |
| 35456 | 07.06.2024 07:21 | 16008 | 156,98 | 5 | 6,6 |
| 35456 | 07.06.2024 08:21 | 16009 | 156,99 | 5 | 6,6 |
| 35456 | 07.06.2024 09:21 | 16014 | 157,04 | 5 | 6,6 |
| 35456 | 07.06.2024 10:21 | 16001 | 156,91 | 5 | 6,6 |
| 35456 | 07.06.2024 11:21 | 16003 | 156,93 | 5 | 6,6 |
| 35456 | 07.06.2024 12:21 | 15998 | 156,88 | 5 | 6,6 |
| 35456 | 07.06.2024 13:21 | 15994 | 156,84 | 5 | 6,6 |
| 35456 | 07.06.2024 14:21 | 15990 | 156,8 | 5 | 6,6 |
| 35456 | 07.06.2024 15:21 | 15992 | 156,82 | 5 | 6,6 |
| 35456 | 07.06.2024 16:21 | 16001 | 156,91 | 5 | 6,6 |
| 35456 | 07.06.2024 17:21 | 15998 | 156,88 | 5 | 6,6 |
| 35456 | 07.06.2024 18:21 | 15996 | 156,86 | 5 | 6,6 |
| 35456 | 07.06.2024 19:21 | 15991 | 156,81 | 5 | 6,6 |
| 35456 | 07.06.2024 20:21 | 15988 | 156,78 | 5 | 6,6 |
| 35456 | 07.06.2024 21:21 | 15986 | 156,76 | 5 | 6,6 |
| 35456 | 07.06.2024 22:21 | 15978 | 156,69 | 5 | 6,6 |
| 35456 | 07.06.2024 23:21 | 15974 | 156,65 | 5 | 6,6 |
| 35456 | 08.06.2024 00:21 | 15963 | 156,54 | 5 | 6,6 |
| 35456 | 08.06.2024 01:21 | 15962 | 156,53 | 5 | 6,6 |
| 35456 | 08.06.2024 02:21 | 15968 | 156,59 | 5 | 6,6 |
| 35456 | 08.06.2024 03:21 | 15961 | 156,52 | 5 | 6,6 |
| 35456 | 08.06.2024 04:21 | 15953 | 156,44 | 5 | 6,6 |
| 35456 | 08.06.2024 05:21 | 15954 | 156,45 | 5 | 6,6 |
| 35456 | 08.06.2024 06:21 | 15958 | 156,49 | 5 | 6,6 |
| 35456 | 08.06.2024 07:21 | 15951 | 156,42 | 5 | 6,6 |
| 35456 | 08.06.2024 08:21 | 15948 | 156,39 | 5 | 6,6 |
| 35456 | 08.06.2024 09:21 | 15951 | 156,42 | 5 | 6,6 |
| 35456 | 08.06.2024 10:21 | 15939 | 156,3 | 5 | 6,6 |
| 35456 | 08.06.2024 11:21 | 15934 | 156,25 | 5 | 6,6 |
| 35456 | 08.06.2024 12:21 | 15930 | 156,22 | 5 | 6,6 |
| 35456 | 08.06.2024 13:21 | 15917 | 156,09 | 5 | 6,6 |
| 35456 | 08.06.2024 14:21 | 15915 | 156,07 | 5 | 6,6 |
| 35456 | 08.06.2024 15:21 | 15906 | 155,98 | 5 | 6,6 |

| | | | | | |
|---|---|---|---|---|---|
| 35456 | 08.06.2024 16:21 | 15906 | 155,98 | 5 | 6,6 |
| 35456 | 08.06.2024 17:21 | 15896 | 155,88 | 5 | 6,6 |
| 35456 | 08.06.2024 18:21 | 15890 | 155,82 | 5 | 6,6 |
| 35456 | 08.06.2024 19:21 | 15879 | 155,72 | 5 | 6,6 |
| 35456 | 08.06.2024 20:21 | 15875 | 155,68 | 5 | 6,6 |
| 35456 | 08.06.2024 21:21 | 15869 | 155,62 | 5 | 6,6 |
| 35456 | 08.06.2024 22:21 | 15864 | 155,57 | 5 | 6,6 |
| 35456 | 08.06.2024 23:21 | 15862 | 155,55 | 5 | 6,6 |
| 35456 | 09.06.2024 00:21 | 15852 | 155,45 | 5 | 6,6 |
| 35456 | 09.06.2024 01:21 | 15854 | 155,47 | 5 | 6,6 |
| 35456 | 09.06.2024 02:21 | 15847 | 155,4 | 5 | 6,6 |
| 35456 | 09.06.2024 03:21 | 15847 | 155,4 | 5 | 6,6 |
| 35456 | 09.06.2024 04:21 | 15838 | 155,31 | 5 | 6,6 |
| 35456 | 09.06.2024 05:21 | 15829 | 155,23 | 5 | 6,6 |
| 35456 | 09.06.2024 06:21 | 15823 | 155,17 | 5 | 6,6 |
| 35456 | 09.06.2024 07:21 | 15829 | 155,23 | 5 | 6,6 |
| 35456 | 09.06.2024 08:21 | 15818 | 155,12 | 5 | 6,6 |
| 35456 | 09.06.2024 09:21 | 15811 | 155,05 | 5 | 6,6 |
| 35456 | 09.06.2024 10:21 | 15807 | 155,01 | 5 | 6,6 |
| 35456 | 09.06.2024 11:21 | 15808 | 155,02 | 5 | 6,6 |
| 35456 | 09.06.2024 12:21 | 15809 | 155,03 | 5 | 6,6 |
| 35456 | 09.06.2024 13:21 | 15807 | 155,01 | 5 | 6,6 |
| 35456 | 09.06.2024 14:21 | 15817 | 155,11 | 5 | 6,6 |
| 35456 | 09.06.2024 15:21 | 15816 | 155,1 | 5 | 6,6 |
| 35456 | 09.06.2024 16:21 | 15809 | 155,03 | 5 | 6,6 |
| 35456 | 09.06.2024 17:21 | 15805 | 154,99 | 5 | 6,6 |
| 35456 | 09.06.2024 18:21 | 15812 | 155,06 | 5 | 6,6 |
| 35456 | 09.06.2024 19:21 | 15814 | 155,08 | 5 | 6,6 |
| 35456 | 09.06.2024 20:21 | 15814 | 155,08 | 5 | 6,6 |
| 35456 | 09.06.2024 21:21 | 15820 | 155,14 | 5 | 6,6 |
| 35456 | 09.06.2024 22:21 | 15819 | 155,13 | 5 | 6,6 |
| 35456 | 09.06.2024 23:21 | 15819 | 155,13 | 5 | 6,6 |
| 35456 | 10.06.2024 00:21 | 15825 | 155,19 | 5 | 6,6 |
| 35456 | 10.06.2024 01:21 | 15830 | 155,23 | 5 | 6,6 |
| 35456 | 10.06.2024 02:21 | 15824 | 155,18 | 5 | 6,6 |
| 35456 | 10.06.2024 03:21 | 15838 | 155,31 | 5 | 6,6 |
| 35456 | 10.06.2024 04:21 | 15836 | 155,29 | 5 | 6,6 |
| 35456 | 10.06.2024 05:21 | 15836 | 155,29 | 5 | 6,6 |
| 35456 | 10.06.2024 06:21 | 15834 | 155,27 | 5 | 6,6 |
| 35456 | 10.06.2024 07:21 | 15835 | 155,28 | 5 | 6,6 |
| 35456 | 10.06.2024 08:21 | 15839 | 155,32 | 5 | 6,6 |
| 35456 | 10.06.2024 09:21 | 15847 | 155,4 | 5 | 6,6 |
| 35456 | 10.06.2024 10:21 | 15855 | 155,48 | 5 | 6,6 |
| 35456 | 10.06.2024 11:21 | 15862 | 155,55 | 5 | 6,6 |
| 35456 | 10.06.2024 12:21 | 15873 | 155,66 | 5 | 6,6 |
| 35456 | 10.06.2024 13:21 | 15881 | 155,74 | 5 | 6,6 |
| 35456 | 10.06.2024 14:21 | 15883 | 155,75 | 5 | 6,6 |
| 35456 | 10.06.2024 15:21 | 15889 | 155,81 | 5 | 6,6 |

| | | | | | |
|---|---|---|---|---|---|
| 35456 | 10.06.2024 16:21 | 15897 | 155,89 | 5 | 6,6 |
| 35456 | 10.06.2024 17:21 | 15903 | 155,95 | 5 | 6,6 |
| 35456 | 10.06.2024 18:21 | 15916 | 156,08 | 5 | 6,6 |
| 35456 | 10.06.2024 19:21 | 15912 | 156,04 | 5 | 6,6 |
| 35456 | 10.06.2024 20:21 | 15923 | 156,15 | 5 | 6,6 |
| 35456 | 10.06.2024 21:21 | 15935 | 156,26 | 5 | 6,6 |
| 35456 | 10.06.2024 22:21 | 15935 | 156,26 | 5 | 6,6 |
| 35456 | 10.06.2024 23:21 | 15938 | 156,29 | 5 | 6,6 |
| 35456 | 11.06.2024 00:21 | 15945 | 156,36 | 5 | 6,6 |
| 35456 | 11.06.2024 01:21 | 15956 | 156,47 | 5 | 6,6 |
| 35456 | 11.06.2024 02:21 | 15954 | 156,45 | 5 | 6,6 |
| 35456 | 11.06.2024 03:21 | 15949 | 156,4 | 5 | 6,6 |
| 35456 | 11.06.2024 04:21 | 15959 | 156,5 | 5 | 6,6 |
| 35456 | 11.06.2024 05:21 | 15959 | 156,5 | 5 | 6,6 |
| 35456 | 11.06.2024 06:21 | 15972 | 156,63 | 5 | 6,6 |
| 35456 | 11.06.2024 07:21 | 15971 | 156,62 | 5 | 6,6 |
| 35456 | 11.06.2024 08:21 | 15976 | 156,67 | 5 | 6,6 |
| 35456 | 11.06.2024 09:21 | 15985 | 156,75 | 5 | 6,6 |
| 35456 | 11.06.2024 10:21 | 15981 | 156,72 | 5 | 6,6 |
| 35456 | 11.06.2024 11:21 | 15981 | 156,72 | 5 | 6,6 |
| 35456 | 11.06.2024 12:21 | 15985 | 156,75 | 5 | 6,6 |
| 35456 | 11.06.2024 13:21 | 15986 | 156,76 | 5 | 6,6 |
| 35456 | 11.06.2024 14:21 | 15978 | 156,69 | 5 | 6,6 |
| 35456 | 11.06.2024 15:21 | 15980 | 156,71 | 5 | 6,6 |
| 35456 | 11.06.2024 16:21 | 15979 | 156,7 | 5 | 6,6 |
| 35456 | 11.06.2024 17:21 | 15985 | 156,75 | 5 | 6,6 |
| 35456 | 11.06.2024 18:21 | 15983 | 156,74 | 5 | 6,6 |
| 35456 | 11.06.2024 19:21 | 15998 | 156,88 | 5 | 6,6 |
| 35456 | 11.06.2024 20:21 | 16003 | 156,93 | 5 | 6,6 |
| 35456 | 11.06.2024 21:21 | 16002 | 156,92 | 5 | 6,6 |
| 35456 | 11.06.2024 22:21 | 16008 | 156,98 | 5 | 6,6 |
| 35456 | 11.06.2024 23:21 | 16013 | 157,03 | 5 | 6,6 |
| 35456 | 12.06.2024 00:21 | 16018 | 157,08 | 5 | 6,6 |
| 35456 | 12.06.2024 01:21 | 16021 | 157,11 | 5 | 6,6 |
| 35456 | 12.06.2024 02:21 | 16018 | 157,08 | 5 | 6,6 |
| 35456 | 12.06.2024 03:21 | 16026 | 157,16 | 5 | 6,6 |
| 35456 | 12.06.2024 04:21 | 16022 | 157,12 | 5 | 6,6 |
| 35456 | 12.06.2024 05:21 | 16026 | 157,16 | 5 | 6,6 |
| 35456 | 12.06.2024 06:21 | 16030 | 157,2 | 5 | 6,6 |
| 35456 | 12.06.2024 07:21 | 16028 | 157,18 | 5 | 6,6 |
| 35456 | 12.06.2024 08:21 | 16040 | 157,29 | 5 | 6,6 |
| 35456 | 12.06.2024 09:21 | 16039 | 157,28 | 5 | 6,6 |
| 35456 | 12.06.2024 10:21 | 16041 | 157,3 | 5 | 6,6 |
| 35456 | 12.06.2024 11:21 | 16042 | 157,31 | 5 | 6,6 |
| 35456 | 12.06.2024 12:21 | 16025 | 157,15 | 5 | 6,6 |
| 35456 | 12.06.2024 13:21 | 16028 | 157,18 | 5 | 6,6 |
| 35456 | 12.06.2024 14:21 | 16028 | 157,18 | 5 | 6,6 |
| 35456 | 12.06.2024 15:21 | 16020 | 157,1 | 5 | 6,6 |

| | | | | | |
|---|---|---|---|---|---|
| 35456 | 12.06.2024 16:21 | 16014 | 157,04 | 5 | 6,6 |
| 35456 | 12.06.2024 17:21 | 16011 | 157,01 | 5 | 6,6 |
| 35456 | 12.06.2024 18:21 | 16025 | 157,15 | 5 | 6,6 |
| 35456 | 12.06.2024 19:21 | 16024 | 157,14 | 5 | 6,6 |
| 35456 | 12.06.2024 20:21 | 16026 | 157,16 | 5 | 6,6 |
| 35456 | 12.06.2024 21:21 | 16026 | 157,16 | 5 | 6,6 |
| 35456 | 12.06.2024 22:21 | 16028 | 157,18 | 5 | 6,6 |
| 35456 | 12.06.2024 23:21 | 16029 | 157,19 | 5 | 6,6 |
| 35456 | 13.06.2024 00:21 | 16029 | 157,19 | 5 | 6,6 |
| 35456 | 13.06.2024 01:21 | 16023 | 157,13 | 5 | 6,6 |
| 35456 | 13.06.2024 02:21 | 16024 | 157,14 | 5 | 6,6 |
| 35456 | 13.06.2024 03:21 | 16021 | 157,11 | 5 | 6,6 |
| 35456 | 13.06.2024 04:21 | 16017 | 157,07 | 5 | 6,6 |
| 35456 | 13.06.2024 05:21 | 16024 | 157,14 | 5 | 6,6 |
| 35456 | 13.06.2024 06:21 | 16027 | 157,17 | 5 | 6,6 |
| 35456 | 13.06.2024 07:21 | 16023 | 157,13 | 5 | 6,6 |
| 35456 | 13.06.2024 08:21 | 16027 | 157,17 | 5 | 6,6 |
| 35456 | 13.06.2024 09:21 | 16027 | 157,17 | 5 | 6,6 |
| 35456 | 13.06.2024 10:21 | 16024 | 157,14 | 5 | 6,6 |
| 35456 | 13.06.2024 11:21 | 16030 | 157,2 | 5 | 6,6 |
| 35456 | 13.06.2024 12:21 | 16025 | 157,15 | 5 | 6,6 |
| 35456 | 13.06.2024 13:21 | 16026 | 157,16 | 5 | 6,6 |
| 35456 | 13.06.2024 14:21 | 16025 | 157,15 | 5 | 6,6 |
| 35456 | 13.06.2024 15:21 | 16024 | 157,14 | 5 | 6,6 |
| 35456 | 13.06.2024 16:21 | 16026 | 157,16 | 5 | 6,6 |
| 35456 | 13.06.2024 17:21 | 16023 | 157,13 | 5 | 6,6 |
| 35456 | 13.06.2024 18:21 | 16030 | 157,2 | 5 | 6,6 |
| 35456 | 13.06.2024 19:21 | 16025 | 157,15 | 5 | 6,6 |
| 35456 | 13.06.2024 20:21 | 16034 | 157,24 | 5 | 6,6 |
| 35456 | 13.06.2024 21:21 | 16040 | 157,29 | 5 | 6,6 |
| 35456 | 13.06.2024 22:21 | 16035 | 157,25 | 5 | 6,6 |
| 35456 | 13.06.2024 23:21 | 16030 | 157,2 | 5 | 6,6 |
| 35456 | 14.06.2024 00:21 | 16044 | 157,33 | 5 | 6,6 |
| 35456 | 14.06.2024 01:21 | 16045 | 157,34 | 5 | 6,6 |
| 35456 | 14.06.2024 02:21 | 16045 | 157,34 | 5 | 6,6 |
| 35456 | 14.06.2024 03:21 | 16047 | 157,36 | 5 | 6,6 |
| 35456 | 14.06.2024 04:21 | 16047 | 157,36 | 5 | 6,6 |
| 35456 | 14.06.2024 05:21 | 16046 | 157,35 | 5 | 6,6 |
| 35456 | 14.06.2024 06:21 | 16046 | 157,35 | 5 | 6,6 |
| 35456 | 14.06.2024 07:21 | 16049 | 157,38 | 5 | 6,6 |
| 35456 | 14.06.2024 08:21 | 16051 | 157,4 | 5 | 6,6 |
| 35456 | 14.06.2024 09:21 | 16051 | 157,4 | 5 | 6,6 |
| 35456 | 14.06.2024 10:21 | 16047 | 157,36 | 5 | 6,6 |
| 35456 | 14.06.2024 11:21 | 16044 | 157,33 | 5 | 6,6 |
| 35456 | 14.06.2024 12:21 | 16040 | 157,29 | 5 | 6,6 |
| 35456 | 14.06.2024 13:21 | 16047 | 157,36 | 5 | 6,6 |
| 35456 | 14.06.2024 14:21 | 16053 | 157,42 | 5 | 6,6 |
| 35456 | 14.06.2024 15:21 | 16050 | 157,39 | 5 | 6,6 |

| | | | | | |
|---|---|---|---|---|---|
| 35456 | 14.06.2024 16:21 | 16050 | 157,39 | 5 | 6,6 |
| 35456 | 14.06.2024 17:21 | 16052 | 157,41 | 5 | 6,6 |
| 35456 | 14.06.2024 18:21 | 16044 | 157,33 | 5 | 6,6 |
| 35456 | 14.06.2024 19:21 | 16048 | 157,37 | 5 | 6,6 |
| 35456 | 14.06.2024 20:21 | 16049 | 157,38 | 5 | 6,6 |
| 35456 | 14.06.2024 21:21 | 16059 | 157,48 | 5 | 6,6 |
| 35456 | 14.06.2024 22:21 | 16064 | 157,53 | 5 | 6,6 |
| 35456 | 14.06.2024 23:21 | 16059 | 157,48 | 5 | 6,6 |
| 35456 | 15.06.2024 00:21 | 16058 | 157,47 | 5 | 6,6 |
| 35456 | 15.06.2024 01:21 | 16065 | 157,54 | 5 | 6,6 |
| 35456 | 15.06.2024 02:21 | 16051 | 157,4 | 5 | 6,6 |
| 35456 | 15.06.2024 03:21 | 16057 | 157,46 | 5 | 6,6 |
| 35456 | 15.06.2024 04:21 | 16054 | 157,43 | 5 | 6,6 |
| 35456 | 15.06.2024 05:21 | 16047 | 157,36 | 5 | 6,6 |
| 35456 | 15.06.2024 06:21 | 16047 | 157,36 | 5 | 6,6 |
| 35456 | 15.06.2024 07:21 | 16043 | 157,32 | 5 | 6,6 |
| 35456 | 15.06.2024 08:21 | 16039 | 157,28 | 5 | 6,6 |
| 35456 | 15.06.2024 09:21 | 16042 | 157,31 | 5 | 6,6 |
| 35456 | 15.06.2024 10:21 | 16041 | 157,3 | 5 | 6,6 |
| 35456 | 15.06.2024 11:21 | 16023 | 157,13 | 5 | 6,6 |
| 35456 | 15.06.2024 12:21 | 16025 | 157,15 | 5 | 6,6 |
| 35456 | 15.06.2024 13:21 | 16003 | 156,93 | 5 | 6,6 |
| 35456 | 15.06.2024 14:21 | 16003 | 156,93 | 5 | 6,6 |
| 35456 | 15.06.2024 15:21 | 15999 | 156,89 | 5 | 6,6 |
| 35456 | 15.06.2024 16:21 | 15992 | 156,82 | 5 | 6,6 |
| 35456 | 15.06.2024 17:21 | 15996 | 156,86 | 5 | 6,6 |
| 35456 | 15.06.2024 18:21 | 15994 | 156,84 | 5 | 6,6 |
| 35456 | 15.06.2024 19:21 | 15989 | 156,79 | 5 | 6,6 |
| 35456 | 15.06.2024 20:21 | 15985 | 156,75 | 5 | 6,6 |
| 35456 | 15.06.2024 21:21 | 15977 | 156,68 | 5 | 6,6 |
| 35456 | 15.06.2024 22:21 | 15989 | 156,79 | 5 | 6,6 |
| 35456 | 15.06.2024 23:21 | 15978 | 156,69 | 5 | 6,6 |
| 35456 | 16.06.2024 00:21 | 15970 | 156,61 | 5 | 6,6 |
| 35456 | 16.06.2024 01:21 | 15963 | 156,54 | 5 | 6,6 |
| 35456 | 16.06.2024 02:21 | 15957 | 156,48 | 5 | 6,6 |
| 35456 | 16.06.2024 03:21 | 15969 | 156,6 | 5 | 6,6 |
| 35456 | 16.06.2024 04:21 | 15973 | 156,64 | 5 | 6,6 |
| 35456 | 16.06.2024 05:21 | 15982 | 156,73 | 5 | 6,6 |
| 35456 | 16.06.2024 06:21 | 15991 | 156,81 | 5 | 6,6 |
| 35456 | 16.06.2024 07:21 | 15992 | 156,82 | 5 | 6,6 |
| 35456 | 16.06.2024 08:21 | 15998 | 156,88 | 5 | 6,6 |
| 35456 | 16.06.2024 09:21 | 16004 | 156,94 | 5 | 6,6 |
| 35456 | 16.06.2024 10:21 | 16003 | 156,93 | 5 | 6,6 |
| 35456 | 16.06.2024 11:21 | 16004 | 156,94 | 5 | 6,6 |
| 35456 | 16.06.2024 12:21 | 16012 | 157,02 | 5 | 6,6 |
| 35456 | 16.06.2024 13:21 | 16005 | 156,95 | 5 | 6,6 |
| 35456 | 16.06.2024 14:21 | 16003 | 156,93 | 5 | 6,6 |
| 35456 | 16.06.2024 15:21 | 16001 | 156,91 | 5 | 6,6 |

| | | | | | |
|---|---|---|---|---|---|
| 35456 | 16.06.2024 16:21 | 16013 | 157,03 | 5 | 6,6 |
| 35456 | 16.06.2024 17:21 | 16012 | 157,02 | 5 | 6,6 |
| 35456 | 16.06.2024 18:21 | 16020 | 157,1 | 5 | 6,6 |
| 35456 | 16.06.2024 19:21 | 16020 | 157,1 | 5 | 6,6 |
| 35456 | 16.06.2024 20:21 | 16024 | 157,14 | 5 | 6,6 |
| 35456 | 16.06.2024 21:21 | 16032 | 157,22 | 5 | 6,6 |
| 35456 | 16.06.2024 22:21 | 16024 | 157,14 | 5 | 6,6 |
| 35456 | 16.06.2024 23:21 | 16036 | 157,26 | 5 | 6,6 |
| 35456 | 17.06.2024 00:21 | 16035 | 157,25 | 5 | 6,6 |
| 35456 | 17.06.2024 01:21 | 16027 | 157,17 | 5 | 6,6 |
| 35456 | 17.06.2024 02:21 | 16026 | 157,16 | 5 | 6,6 |
| 35456 | 17.06.2024 03:21 | 16032 | 157,22 | 5 | 6,6 |
| 35456 | 17.06.2024 04:21 | 16020 | 157,1 | 5 | 6,6 |
| 35456 | 17.06.2024 05:21 | 16020 | 157,1 | 5 | 6,6 |
| 35456 | 17.06.2024 06:21 | 16034 | 157,24 | 5 | 6,6 |
| 35456 | 17.06.2024 07:21 | 16037 | 157,26 | 5 | 6,6 |
| 35456 | 17.06.2024 08:21 | 16039 | 157,28 | 5 | 6,6 |
| 35456 | 17.06.2024 09:21 | 16043 | 157,32 | 5 | 6,6 |
| 35456 | 17.06.2024 10:21 | 16042 | 157,31 | 5 | 6,6 |
| 35456 | 17.06.2024 11:21 | 16035 | 157,25 | 5 | 6,6 |
| 35456 | 17.06.2024 12:21 | 16034 | 157,24 | 5 | 6,6 |
| 35456 | 17.06.2024 13:21 | 16037 | 157,26 | 5 | 6,6 |
| 35456 | 17.06.2024 14:21 | 16038 | 157,27 | 5 | 6,6 |
| 35456 | 17.06.2024 15:21 | 16037 | 157,26 | 5 | 6,6 |
| 35456 | 17.06.2024 16:21 | 16034 | 157,24 | 5 | 6,6 |
| 35456 | 17.06.2024 17:21 | 16029 | 157,19 | 5 | 6,6 |
| 35456 | 17.06.2024 18:21 | 16036 | 157,26 | 5 | 6,6 |
| 35456 | 17.06.2024 19:21 | 16034 | 157,24 | 5 | 6,6 |
| 35456 | 17.06.2024 20:21 | 16031 | 157,21 | 5 | 6,6 |
| 35456 | 17.06.2024 21:21 | 16033 | 157,23 | 5 | 6,6 |
| 35456 | 17.06.2024 22:21 | 16036 | 157,26 | 5 | 6,6 |
| 35456 | 17.06.2024 23:21 | 16041 | 157,3 | 5 | 6,6 |
| 35456 | 18.06.2024 00:21 | 16041 | 157,3 | 5 | 6,6 |
| 35456 | 18.06.2024 01:21 | 16040 | 157,29 | 5 | 6,6 |
| 35456 | 18.06.2024 02:21 | 16030 | 157,2 | 5 | 6,6 |
| 35456 | 18.06.2024 03:21 | 16039 | 157,28 | 5 | 6,6 |
| 35456 | 18.06.2024 04:21 | 16031 | 157,21 | 5 | 6,6 |
| 35456 | 18.06.2024 05:21 | 16027 | 157,17 | 5 | 6,6 |
| 35456 | 18.06.2024 06:21 | 16027 | 157,17 | 5 | 6,6 |
| 35456 | 18.06.2024 07:21 | 16023 | 157,13 | 5 | 6,6 |
| 35456 | 18.06.2024 08:21 | 16026 | 157,16 | 5 | 6,6 |
| 35456 | 18.06.2024 09:21 | 16025 | 157,15 | 5 | 6,6 |
| 35456 | 18.06.2024 10:21 | 16020 | 157,1 | 5 | 6,6 |
| 35456 | 18.06.2024 11:21 | 16018 | 157,08 | 5 | 6,6 |
| 35456 | 18.06.2024 12:21 | 16018 | 157,08 | 5 | 6,6 |
| 35456 | 18.06.2024 13:21 | 16015 | 157,05 | 5 | 6,6 |
| 35456 | 18.06.2024 14:21 | 16029 | 157,19 | 5 | 6,6 |
| 35456 | 18.06.2024 15:21 | 16019 | 157,09 | 5 | 6,6 |

| | | | | | |
|---|---|---|---|---|---|
| 35456 | 18.06.2024 16:21 | 16014 | 157,04 | 5 | 6,6 |
| 35456 | 18.06.2024 17:21 | 16013 | 157,03 | 5 | 6,6 |
| 35456 | 18.06.2024 18:21 | 16015 | 157,05 | 5 | 6,6 |
| 35456 | 18.06.2024 19:21 | 16021 | 157,11 | 5 | 6,6 |
| 35456 | 18.06.2024 20:21 | 16014 | 157,04 | 5 | 6,6 |
| 35456 | 18.06.2024 21:21 | 16024 | 157,14 | 5 | 6,6 |
| 35456 | 18.06.2024 22:21 | 16026 | 157,16 | 5 | 6,6 |
| 35456 | 18.06.2024 23:21 | 16028 | 157,18 | 5 | 6,6 |
| 35456 | 19.06.2024 00:21 | 16033 | 157,23 | 5 | 6,6 |
| 35456 | 19.06.2024 01:21 | 16037 | 157,26 | 5 | 6,6 |
| 35456 | 19.06.2024 02:21 | 16029 | 157,19 | 5 | 6,6 |
| 35456 | 19.06.2024 03:21 | 16032 | 157,22 | 5 | 6,6 |
| 35456 | 19.06.2024 04:21 | 16038 | 157,27 | 5 | 6,6 |
| 35456 | 19.06.2024 05:21 | 16042 | 157,31 | 5 | 6,6 |
| 35456 | 19.06.2024 06:21 | 16041 | 157,3 | 5 | 6,6 |
| 35456 | 19.06.2024 07:21 | 16050 | 157,39 | 5 | 6,6 |
| 35456 | 19.06.2024 08:21 | 16043 | 157,32 | 5 | 6,6 |
| 35456 | 19.06.2024 09:21 | 16044 | 157,33 | 5 | 6,6 |
| 35456 | 19.06.2024 10:21 | 16046 | 157,35 | 5 | 6,6 |
| 35456 | 19.06.2024 11:21 | 16041 | 157,3 | 5 | 6,6 |
| 35456 | 19.06.2024 12:21 | 16053 | 157,42 | 5 | 6,6 |
| 35456 | 19.06.2024 13:21 | 16048 | 157,37 | 5 | 6,6 |
| 35456 | 19.06.2024 14:21 | 16055 | 157,44 | 5 | 6,6 |
| 35456 | 19.06.2024 15:21 | 16056 | 157,45 | 5 | 6,6 |
| 35456 | 19.06.2024 16:21 | 16064 | 157,53 | 5 | 6,6 |
| 35456 | 19.06.2024 17:21 | 16064 | 157,53 | 5 | 6,6 |
| 35456 | 19.06.2024 18:21 | 16069 | 157,58 | 5 | 6,6 |
| 35456 | 19.06.2024 19:21 | 16072 | 157,61 | 5 | 6,6 |
| 35456 | 19.06.2024 20:21 | 16069 | 157,58 | 5 | 6,6 |
| 35456 | 19.06.2024 21:21 | 16072 | 157,61 | 5 | 6,6 |
| 35456 | 19.06.2024 22:21 | 16078 | 157,67 | 5 | 6,6 |
| 35456 | 19.06.2024 23:21 | 16083 | 157,72 | 5 | 6,6 |
| 35456 | 20.06.2024 00:21 | 16078 | 157,67 | 5 | 6,6 |
| 35456 | 20.06.2024 01:21 | 16078 | 157,67 | 5 | 6,6 |
| 35456 | 20.06.2024 02:21 | 16086 | 157,75 | 5 | 6,6 |
| 35456 | 20.06.2024 03:21 | 16083 | 157,72 | 5 | 6,6 |
| 35456 | 20.06.2024 04:21 | 16078 | 157,67 | 5 | 6,6 |
| 35456 | 20.06.2024 05:21 | 16078 | 157,67 | 5 | 6,6 |
| 35456 | 20.06.2024 06:21 | 16091 | 157,79 | 5 | 6,6 |
| 35456 | 20.06.2024 07:21 | 16086 | 157,75 | 5 | 6,6 |
| 35456 | 20.06.2024 08:21 | 16081 | 157,7 | 5 | 6,6 |
| 35456 | 20.06.2024 09:21 | 16082 | 157,71 | 5 | 6,6 |
| 35456 | 20.06.2024 10:21 | 16087 | 157,76 | 5 | 6,6 |
| 35456 | 20.06.2024 11:21 | 16082 | 157,71 | 5 | 6,6 |
| 35456 | 20.06.2024 12:21 | 16084 | 157,73 | 5 | 6,6 |
| 35456 | 20.06.2024 13:21 | 16079 | 157,68 | 5 | 6,6 |
| 35456 | 20.06.2024 14:21 | 16073 | 157,62 | 5 | 6,6 |
| 35456 | 20.06.2024 15:21 | 16073 | 157,62 | 5 | 6,6 |

| | | | | | |
|---|---|---|---|---|---|
| 35456 | 20.06.2024 16:21 | 16068 | 157,57 | 5 | 6,6 |
| 35456 | 20.06.2024 17:21 | 16074 | 157,63 | 5 | 6,6 |
| 35456 | 20.06.2024 18:21 | 16080 | 157,69 | 5 | 6,6 |
| 35456 | 20.06.2024 19:21 | 16079 | 157,68 | 5 | 6,6 |
| 35456 | 20.06.2024 20:21 | 16077 | 157,66 | 5 | 6,6 |
| 35456 | 20.06.2024 21:21 | 16086 | 157,75 | 5 | 6,6 |
| 35456 | 20.06.2024 22:21 | 16097 | 157,85 | 5 | 6,6 |
| 35456 | 20.06.2024 23:21 | 16107 | 157,95 | 5 | 6,6 |
| 35456 | 21.06.2024 00:21 | 16106 | 157,94 | 5 | 6,6 |
| 35456 | 21.06.2024 01:21 | 16109 | 157,97 | 5 | 6,6 |
| 35456 | 21.06.2024 02:21 | 16107 | 157,95 | 5 | 6,6 |
| 35456 | 21.06.2024 03:21 | 16117 | 158,05 | 5 | 6,6 |
| 35456 | 21.06.2024 04:21 | 16117 | 158,05 | 5 | 6,6 |
| 35456 | 21.06.2024 05:21 | 16116 | 158,04 | 5 | 6,6 |
| 35456 | 21.06.2024 06:21 | 16118 | 158,06 | 5 | 6,6 |
| 35456 | 21.06.2024 07:21 | 16119 | 158,07 | 5 | 6,6 |
| 35456 | 21.06.2024 08:21 | 16121 | 158,09 | 5 | 6,6 |
| 35456 | 21.06.2024 09:21 | 16114 | 158,02 | 5 | 6,6 |
| 35456 | 21.06.2024 10:21 | 16119 | 158,07 | 5 | 6,6 |
| 35456 | 21.06.2024 11:21 | 16108 | 157,96 | 5 | 6,6 |
| 35456 | 21.06.2024 12:21 | 16108 | 157,96 | 5 | 6,6 |
| 35456 | 21.06.2024 13:21 | 16104 | 157,92 | 5 | 6,6 |
| 35456 | 21.06.2024 14:21 | 16091 | 157,79 | 5 | 6,6 |
| 35456 | 21.06.2024 15:21 | 16096 | 157,84 | 5 | 6,6 |
| 35456 | 21.06.2024 16:21 | 16086 | 157,75 | 5 | 6,6 |
| 35456 | 21.06.2024 17:21 | 16091 | 157,79 | 5 | 6,6 |
| 35456 | 21.06.2024 18:21 | 16084 | 157,73 | 5 | 6,6 |
| 35456 | 21.06.2024 19:21 | 16078 | 157,67 | 5 | 6,6 |
| 35456 | 21.06.2024 20:21 | 16075 | 157,64 | 5 | 6,6 |
| 35456 | 21.06.2024 21:21 | 16087 | 157,76 | 5 | 6,6 |
| 35456 | 21.06.2024 22:21 | 16083 | 157,72 | 5 | 6,6 |
| 35456 | 21.06.2024 23:21 | 16085 | 157,74 | 5 | 6,6 |
| 35456 | 22.06.2024 00:21 | 16082 | 157,71 | 5 | 6,6 |
| 35456 | 22.06.2024 01:21 | 16085 | 157,74 | 5 | 6,6 |
| 35456 | 22.06.2024 02:21 | 16088 | 157,77 | 5 | 6,6 |
| 35456 | 22.06.2024 03:21 | 16083 | 157,72 | 5 | 6,6 |
| 35456 | 22.06.2024 04:21 | 16079 | 157,68 | 5 | 6,6 |
| 35456 | 22.06.2024 05:21 | 16078 | 157,67 | 5 | 6,6 |
| 35456 | 22.06.2024 06:21 | 16078 | 157,67 | 5 | 6,6 |
| 35456 | 22.06.2024 07:21 | 16080 | 157,69 | 5 | 6,6 |
| 35456 | 22.06.2024 08:21 | 16071 | 157,6 | 5 | 6,6 |
| 35456 | 22.06.2024 09:21 | 16070 | 157,59 | 5 | 6,6 |
| 35456 | 22.06.2024 10:21 | 16067 | 157,56 | 5 | 6,6 |
| 35456 | 22.06.2024 11:21 | 16070 | 157,59 | 5 | 6,6 |
| 35456 | 22.06.2024 12:21 | 16084 | 157,73 | 5 | 6,6 |
| 35456 | 22.06.2024 13:21 | 16082 | 157,71 | 5 | 6,6 |
| 35456 | 22.06.2024 14:21 | 16077 | 157,66 | 5 | 6,6 |
| 35456 | 22.06.2024 15:21 | 16078 | 157,67 | 5 | 6,6 |

| | | | | | |
|---|---|---|---|---|---|
| 35456 | 22.06.2024 16:21 | 16076 | 157,65 | 5 | 6,6 |
| 35456 | 22.06.2024 17:21 | 16076 | 157,65 | 5 | 6,6 |
| 35456 | 22.06.2024 18:21 | 16066 | 157,55 | 5 | 6,6 |
| 35456 | 22.06.2024 19:21 | 16068 | 157,57 | 5 | 6,6 |
| 35456 | 22.06.2024 20:21 | 16078 | 157,67 | 5 | 6,6 |
| 35456 | 22.06.2024 21:21 | 16080 | 157,69 | 5 | 6,6 |
| 35456 | 22.06.2024 22:21 | 16086 | 157,75 | 5 | 6,6 |
| 35456 | 22.06.2024 23:21 | 16080 | 157,69 | 5 | 6,6 |
| 35456 | 23.06.2024 00:21 | 16080 | 157,69 | 5 | 6,6 |
| 35456 | 23.06.2024 01:21 | 16077 | 157,66 | 5 | 6,6 |
| 35456 | 23.06.2024 02:21 | 16074 | 157,63 | 5 | 6,6 |
| 35456 | 23.06.2024 03:21 | 16082 | 157,71 | 5 | 6,6 |
| 35456 | 23.06.2024 04:21 | 16078 | 157,67 | 5 | 6,6 |
| 35456 | 23.06.2024 05:21 | 16072 | 157,61 | 5 | 6,6 |
| 35456 | 23.06.2024 06:21 | 16075 | 157,64 | 5 | 6,6 |
| 35456 | 23.06.2024 07:21 | 16078 | 157,67 | 5 | 6,6 |
| 35456 | 23.06.2024 08:21 | 16085 | 157,74 | 5 | 6,6 |
| 35456 | 23.06.2024 09:21 | 16076 | 157,65 | 5 | 6,6 |
| 35456 | 23.06.2024 10:21 | 16074 | 157,63 | 5 | 6,6 |
| 35456 | 23.06.2024 11:21 | 16087 | 157,76 | 5 | 6,6 |
| 35456 | 23.06.2024 12:21 | 16077 | 157,66 | 5 | 6,6 |
| 35456 | 23.06.2024 13:21 | 16074 | 157,63 | 5 | 6,6 |
| 35456 | 23.06.2024 14:21 | 16078 | 157,67 | 5 | 6,6 |
| 35456 | 23.06.2024 15:21 | 16067 | 157,56 | 5 | 6,6 |
| 35456 | 23.06.2024 16:21 | 16070 | 157,59 | 5 | 6,6 |
| 35456 | 23.06.2024 17:21 | 16068 | 157,57 | 5 | 6,6 |
| 35456 | 23.06.2024 18:21 | 16069 | 157,58 | 5 | 6,6 |
| 35456 | 23.06.2024 19:21 | 16075 | 157,64 | 5 | 6,6 |
| 35456 | 23.06.2024 20:21 | 16077 | 157,66 | 5 | 6,6 |
| 35456 | 23.06.2024 21:21 | 16078 | 157,67 | 5 | 6,6 |
| 35456 | 23.06.2024 22:21 | 16092 | 157,8 | 5 | 6,6 |
| 35456 | 23.06.2024 23:21 | 16101 | 157,89 | 5 | 6,6 |
| 35456 | 24.06.2024 00:21 | 16098 | 157,86 | 5 | 6,6 |
| 35456 | 24.06.2024 01:21 | 16106 | 157,94 | 5 | 6,6 |
| 35456 | 24.06.2024 02:21 | 16112 | 158 | 5 | 6,6 |
| 35456 | 24.06.2024 03:21 | 16119 | 158,07 | 5 | 6,6 |
| 35456 | 24.06.2024 04:21 | 16129 | 158,17 | 5 | 6,6 |
| 35456 | 24.06.2024 05:21 | 16130 | 158,18 | 5 | 6,6 |
| 35456 | 24.06.2024 06:21 | 16131 | 158,19 | 5 | 6,6 |
| 35456 | 24.06.2024 07:21 | 16144 | 158,31 | 5 | 6,6 |
| 35456 | 24.06.2024 08:21 | 16147 | 158,34 | 5 | 6,6 |
| 35456 | 24.06.2024 09:21 | 16141 | 158,28 | 5 | 6,6 |
| 35456 | 24.06.2024 10:21 | 16139 | 158,27 | 5 | 6,6 |
| 35456 | 24.06.2024 11:21 | 16133 | 158,21 | 5 | 6,6 |
| 35456 | 24.06.2024 12:21 | 16132 | 158,2 | 5 | 6,6 |
| 35456 | 24.06.2024 13:21 | 16127 | 158,15 | 5 | 6,6 |
| 35456 | 24.06.2024 14:21 | 16114 | 158,02 | 5 | 6,6 |
| 35456 | 24.06.2024 15:21 | 16116 | 158,04 | 5 | 6,6 |

| | | | | | |
|---|---|---|---|---|---|
| 35456 | 24.06.2024 16:21 | 16117 | 158,05 | 5 | 6,6 |
| 35456 | 24.06.2024 17:21 | 16118 | 158,06 | 5 | 6,6 |
| 35456 | 24.06.2024 18:21 | 16114 | 158,02 | 5 | 6,6 |
| 35456 | 24.06.2024 19:21 | 16122 | 158,1 | 5 | 6,6 |
| 35456 | 24.06.2024 20:21 | 16120 | 158,08 | 5 | 6,6 |
| 35456 | 24.06.2024 21:21 | 16128 | 158,16 | 5 | 6,6 |
| 35456 | 24.06.2024 22:21 | 16135 | 158,23 | 5 | 6,6 |
| 35456 | 24.06.2024 23:21 | 16136 | 158,24 | 5 | 6,6 |
| 35456 | 25.06.2024 00:21 | 16139 | 158,27 | 5 | 6,6 |
| 35456 | 25.06.2024 01:21 | 16139 | 158,27 | 5 | 6,6 |
| 35456 | 25.06.2024 02:21 | 16138 | 158,26 | 5 | 6,6 |
| 35456 | 25.06.2024 03:21 | 16137 | 158,25 | 5 | 6,6 |
| 35456 | 25.06.2024 04:21 | 16142 | 158,29 | 5 | 6,6 |
| 35456 | 25.06.2024 05:21 | 16136 | 158,24 | 5 | 6,6 |
| 35456 | 25.06.2024 06:21 | 16139 | 158,27 | 5 | 6,6 |
| 35456 | 25.06.2024 07:21 | 16143 | 158,3 | 5 | 6,6 |
| 35456 | 25.06.2024 08:21 | 16150 | 158,37 | 5 | 6,6 |
| 35456 | 25.06.2024 09:21 | 16142 | 158,29 | 5 | 6,6 |
| 35456 | 25.06.2024 10:21 | 16137 | 158,25 | 5 | 6,6 |
| 35456 | 25.06.2024 11:21 | 16130 | 158,18 | 5 | 6,6 |
| 35456 | 25.06.2024 12:21 | 16129 | 158,17 | 5 | 6,6 |
| 35456 | 25.06.2024 13:21 | 16119 | 158,07 | 5 | 6,6 |
| 35456 | 25.06.2024 14:21 | 16124 | 158,12 | 5 | 6,6 |
| 35456 | 25.06.2024 15:21 | 16112 | 158 | 5 | 6,6 |
| 35456 | 25.06.2024 16:21 | 16105 | 157,93 | 5 | 6,6 |
| 35456 | 25.06.2024 17:21 | 16107 | 157,95 | 5 | 6,6 |
| 35456 | 25.06.2024 18:21 | 16110 | 157,98 | 5 | 6,6 |
| 35456 | 25.06.2024 19:21 | 16097 | 157,85 | 5 | 6,6 |
| 35456 | 25.06.2024 20:21 | 16100 | 157,88 | 5 | 6,5 |
| 35456 | 25.06.2024 21:21 | 16107 | 157,95 | 5 | 6,6 |
| 35456 | 25.06.2024 22:21 | 16111 | 157,99 | 5 | 6,6 |
| 35456 | 25.06.2024 23:21 | 16110 | 157,98 | 5 | 6,6 |
| 35456 | 26.06.2024 00:21 | 16104 | 157,92 | 5 | 6,5 |
| 35456 | 26.06.2024 01:21 | 16104 | 157,92 | 5 | 6,5 |
| 35456 | 26.06.2024 02:21 | 16097 | 157,85 | 5 | 6,6 |
| 35456 | 26.06.2024 03:21 | 16098 | 157,86 | 5 | 6,6 |
| 35456 | 26.06.2024 04:21 | 16096 | 157,84 | 5 | 6,6 |
| 35456 | 26.06.2024 05:21 | 16097 | 157,85 | 5 | 6,6 |
| 35456 | 26.06.2024 06:21 | 16096 | 157,84 | 5 | 6,5 |
| 35456 | 26.06.2024 07:21 | 16096 | 157,84 | 5 | 6,6 |
| 35456 | 26.06.2024 08:21 | 16096 | 157,84 | 5 | 6,5 |
| 35456 | 26.06.2024 09:21 | 16097 | 157,85 | 5 | 6,6 |
| 35456 | 26.06.2024 10:21 | 16103 | 157,91 | 5 | 6,6 |
| 35456 | 26.06.2024 11:21 | 16099 | 157,87 | 5 | 6,6 |
| 35456 | 26.06.2024 12:21 | 16089 | 157,77 | 5 | 6,6 |
| 35456 | 26.06.2024 13:21 | 16083 | 157,72 | 5 | 6,6 |
| 35456 | 26.06.2024 14:21 | 16072 | 157,61 | 5 | 6,5 |
| 35456 | 26.06.2024 15:21 | 16070 | 157,59 | 5 | 6,6 |

| | | | | | |
|---|---|---|---|---|---|
| 35456 | 26.06.2024 16:21 | 16068 | 157,57 | 5 | 6,5 |
| 35456 | 26.06.2024 17:21 | 16073 | 157,62 | 5 | 6,6 |
| 35456 | 26.06.2024 18:21 | 16067 | 157,56 | 5 | 6,6 |
| 35456 | 26.06.2024 19:21 | 16067 | 157,56 | 5 | 6,6 |
| 35456 | 26.06.2024 20:21 | 16074 | 157,63 | 5 | 6,6 |
| 35456 | 26.06.2024 21:21 | 16072 | 157,61 | 5 | 6,5 |
| 35456 | 26.06.2024 22:21 | 16077 | 157,66 | 5 | 6,6 |
| 35456 | 26.06.2024 23:21 | 16074 | 157,63 | 5 | 6,6 |
| 35456 | 27.06.2024 00:21 | 16072 | 157,61 | 5 | 6,5 |
| 35456 | 27.06.2024 01:21 | 16071 | 157,6 | 5 | 6,6 |
| 35456 | 27.06.2024 02:21 | 16076 | 157,65 | 5 | 6,5 |
| 35456 | 27.06.2024 03:21 | 16072 | 157,61 | 5 | 6,5 |
| 35456 | 27.06.2024 04:21 | 16069 | 157,58 | 5 | 6,6 |
| 35456 | 27.06.2024 05:21 | 16070 | 157,59 | 5 | 6,6 |
| 35456 | 27.06.2024 06:21 | 16070 | 157,59 | 5 | 6,6 |
| 35456 | 27.06.2024 07:21 | 16065 | 157,54 | 5 | 6,6 |
| 35456 | 27.06.2024 08:21 | 16061 | 157,5 | 5 | 6,6 |
| 35456 | 27.06.2024 09:21 | 16056 | 157,45 | 5 | 6,5 |
| 35456 | 27.06.2024 10:21 | 16045 | 157,34 | 5 | 6,6 |
| 35456 | 27.06.2024 11:21 | 16037 | 157,26 | 5 | 6,5 |
| 35456 | 27.06.2024 12:21 | 16038 | 157,27 | 5 | 6,6 |
| 35456 | 27.06.2024 13:21 | 16035 | 157,25 | 5 | 6,6 |
| 35456 | 27.06.2024 14:21 | 16023 | 157,13 | 5 | 6,6 |
| 35456 | 27.06.2024 15:21 | 16014 | 157,04 | 5 | 6,6 |
| 35456 | 27.06.2024 16:21 | 16007 | 156,97 | 5 | 6,6 |
| 35456 | 27.06.2024 17:21 | 16002 | 156,92 | 5 | 6,6 |
| 35456 | 27.06.2024 18:21 | 15999 | 156,89 | 5 | 6,6 |
| 35456 | 27.06.2024 19:21 | 15990 | 156,8 | 5 | 6,6 |
| 35456 | 27.06.2024 20:21 | 15996 | 156,86 | 5 | 6,5 |
| 35456 | 27.06.2024 21:21 | 15991 | 156,81 | 5 | 6,6 |
| 35456 | 27.06.2024 22:21 | 15989 | 156,79 | 5 | 6,6 |
| 35456 | 27.06.2024 23:21 | 15981 | 156,72 | 5 | 6,6 |
| 35456 | 28.06.2024 00:21 | 15981 | 156,72 | 5 | 6,6 |
| 35456 | 28.06.2024 01:21 | 15988 | 156,78 | 5 | 6,5 |
| 35456 | 28.06.2024 02:21 | 15981 | 156,72 | 5 | 6,6 |
| 35456 | 28.06.2024 03:21 | 15981 | 156,72 | 5 | 6,6 |
| 35456 | 28.06.2024 04:21 | 15999 | 156,89 | 5 | 6,6 |
| 35456 | 28.06.2024 05:21 | 15995 | 156,85 | 5 | 6,6 |
| 35456 | 28.06.2024 06:21 | 15988 | 156,78 | 5 | 6,5 |
| 35456 | 28.06.2024 07:21 | 15978 | 156,69 | 5 | 6,6 |
| 35456 | 28.06.2024 08:21 | 15976 | 156,67 | 5 | 6,5 |
| 35456 | 28.06.2024 09:21 | 15978 | 156,69 | 5 | 6,6 |
| 35456 | 28.06.2024 10:21 | 15990 | 156,8 | 5 | 6,6 |
| 35456 | 28.06.2024 11:21 | 15980 | 156,71 | 5 | 6,5 |
| 35456 | 28.06.2024 12:21 | 15977 | 156,68 | 5 | 6,6 |
| 35456 | 28.06.2024 13:21 | 15977 | 156,68 | 5 | 6,5 |
| 35456 | 28.06.2024 14:21 | 15974 | 156,65 | 5 | 6,6 |
| 35456 | 28.06.2024 15:21 | 15978 | 156,69 | 5 | 6,6 |

| | | | | | |
|---|---|---|---|---|---|
| 35456 | 28.06.2024 16:21 | 15966 | 156,57 | 5 | 6,6 |
| 35456 | 28.06.2024 17:21 | 15966 | 156,57 | 5 | 6,6 |
| 35456 | 28.06.2024 18:21 | 15972 | 156,63 | 5 | 6,5 |
| 35456 | 28.06.2024 19:21 | 15971 | 156,62 | 5 | 6,6 |
| 35456 | 28.06.2024 20:21 | 15965 | 156,56 | 5 | 6,6 |
| 35456 | 28.06.2024 21:21 | 15963 | 156,54 | 5 | 6,6 |
| 35456 | 28.06.2024 22:21 | 15963 | 156,54 | 5 | 6,6 |
| 35456 | 28.06.2024 23:21 | 15962 | 156,53 | 5 | 6,6 |
| 35456 | 29.06.2024 00:21 | 15961 | 156,52 | 5 | 6,6 |
| 35456 | 29.06.2024 01:21 | 15965 | 156,56 | 5 | 6,6 |
| 35456 | 29.06.2024 02:21 | 15970 | 156,61 | 5 | 6,6 |
| 35456 | 29.06.2024 03:21 | 15974 | 156,65 | 5 | 6,6 |
| 35456 | 29.06.2024 04:21 | 15978 | 156,69 | 5 | 6,6 |
| 35456 | 29.06.2024 05:21 | 15981 | 156,72 | 5 | 6,6 |
| 35456 | 29.06.2024 06:21 | 15985 | 156,75 | 5 | 6,6 |
| 35456 | 29.06.2024 07:21 | 15993 | 156,83 | 5 | 6,6 |
| 35456 | 29.06.2024 08:21 | 15998 | 156,88 | 5 | 6,6 |
| 35456 | 29.06.2024 09:21 | 16007 | 156,97 | 5 | 6,6 |
| 35456 | 29.06.2024 10:21 | 16006 | 156,96 | 5 | 6,6 |
| 35456 | 29.06.2024 11:21 | 16014 | 157,04 | 5 | 6,6 |
| 35456 | 29.06.2024 12:21 | 16010 | 157 | 5 | 6,6 |
| 35456 | 29.06.2024 13:21 | 16012 | 157,02 | 5 | 6,5 |
| 35456 | 29.06.2024 14:21 | 16006 | 156,96 | 5 | 6,6 |
| 35456 | 29.06.2024 15:21 | 16003 | 156,93 | 5 | 6,6 |
| 35456 | 29.06.2024 16:21 | 16002 | 156,92 | 5 | 6,6 |
| 35456 | 29.06.2024 17:21 | 16006 | 156,96 | 5 | 6,6 |
| 35456 | 29.06.2024 18:21 | 16007 | 156,97 | 5 | 6,6 |
| 35456 | 29.06.2024 19:21 | 16006 | 156,96 | 5 | 6,6 |
| 35456 | 29.06.2024 20:21 | 16003 | 156,93 | 5 | 6,6 |
| 35456 | 29.06.2024 21:21 | 16007 | 156,97 | 5 | 6,6 |
| 35456 | 29.06.2024 22:21 | 16011 | 157,01 | 5 | 6,6 |
| 35456 | 29.06.2024 23:21 | 16015 | 157,05 | 5 | 6,6 |
| 35456 | 30.06.2024 00:21 | 16017 | 157,07 | 5 | 6,6 |
| 35456 | 30.06.2024 01:21 | 16020 | 157,1 | 5 | 6,5 |
| 35456 | 30.06.2024 02:21 | 16009 | 156,99 | 5 | 6,6 |
| 35456 | 30.06.2024 03:21 | 16012 | 157,02 | 5 | 6,5 |
| 35456 | 30.06.2024 04:21 | 16014 | 157,04 | 5 | 6,6 |
| 35456 | 30.06.2024 05:21 | 16014 | 157,04 | 5 | 6,6 |
| 35456 | 30.06.2024 06:21 | 16020 | 157,1 | 5 | 6,5 |
| 35456 | 30.06.2024 07:21 | 16015 | 157,05 | 5 | 6,6 |
| 35456 | 30.06.2024 08:21 | 16013 | 157,03 | 5 | 6,6 |
| 35456 | 30.06.2024 09:21 | 16009 | 156,99 | 5 | 6,6 |
| 35456 | 30.06.2024 10:21 | 16002 | 156,92 | 5 | 6,6 |
| 35456 | 30.06.2024 11:21 | 16010 | 157 | 5 | 6,6 |
| 35456 | 30.06.2024 12:21 | 16003 | 156,93 | 5 | 6,6 |
| 35456 | 30.06.2024 13:21 | 15998 | 156,88 | 5 | 6,6 |
| 35456 | 30.06.2024 14:21 | 15987 | 156,77 | 5 | 6,6 |
| 35456 | 30.06.2024 15:21 | 15975 | 156,66 | 5 | 6,6 |

| | | | | | |
|---|---|---|---|---|---|
| 35456 | 30.06.2024 16:21 | 15985 | 156,75 | 5 | 6,6 |
| 35456 | 30.06.2024 17:21 | 15986 | 156,76 | 5 | 6,6 |
| 35456 | 30.06.2024 18:21 | 15980 | 156,71 | 5 | 6,5 |
| 35456 | 30.06.2024 19:21 | 15977 | 156,68 | 5 | 6,5 |
| 35456 | 30.06.2024 20:21 | 15975 | 156,66 | 5 | 6,6 |
| 35456 | 30.06.2024 21:21 | 15976 | 156,67 | 5 | 6,5 |
| 35456 | 30.06.2024 22:21 | 15973 | 156,64 | 5 | 6,6 |
| 35456 | 30.06.2024 23:21 | 15975 | 156,66 | 5 | 6,6 |
| 35456 | 01.07.2024 00:21 | 15964 | 156,55 | 5 | 6,5 |
| 35456 | 01.07.2024 01:21 | 15973 | 156,64 | 5 | 6,6 |
| 35456 | 01.07.2024 02:21 | 15963 | 156,54 | 5 | 6,6 |
| 35456 | 01.07.2024 03:21 | 15953 | 156,44 | 5 | 6,6 |
| 35456 | 01.07.2024 04:21 | 15960 | 156,51 | 5 | 6,5 |
| 35456 | 01.07.2024 05:21 | 15956 | 156,47 | 5 | 6,5 |
| 35456 | 01.07.2024 06:21 | 15954 | 156,45 | 5 | 6,6 |
| 35456 | 01.07.2024 07:21 | 15959 | 156,5 | 5 | 6,6 |
| 35456 | 01.07.2024 08:21 | 15951 | 156,42 | 5 | 6,6 |
| 35456 | 01.07.2024 09:21 | 15960 | 156,51 | 5 | 6,5 |
| 35456 | 01.07.2024 10:21 | 15956 | 156,47 | 5 | 6,5 |
| 35456 | 01.07.2024 11:21 | 15954 | 156,45 | 5 | 6,6 |
| 35456 | 01.07.2024 12:21 | 15951 | 156,42 | 5 | 6,6 |
| 35456 | 01.07.2024 13:21 | 15947 | 156,38 | 5 | 6,6 |
| 35456 | 01.07.2024 14:21 | 15947 | 156,38 | 5 | 6,6 |
| 35456 | 01.07.2024 15:21 | 15945 | 156,36 | 5 | 6,6 |
| 35456 | 01.07.2024 16:21 | 15934 | 156,25 | 5 | 6,6 |
| 35456 | 01.07.2024 17:21 | 15929 | 156,21 | 5 | 6,6 |
| 35456 | 01.07.2024 18:21 | 15930 | 156,22 | 5 | 6,6 |
| 35456 | 01.07.2024 19:21 | 15925 | 156,17 | 5 | 6,6 |
| 35456 | 01.07.2024 20:21 | 15929 | 156,21 | 5 | 6,6 |
| 35456 | 01.07.2024 21:21 | 15931 | 156,23 | 5 | 6,6 |
| 35456 | 01.07.2024 22:21 | 15940 | 156,31 | 5 | 6,5 |
| 35456 | 01.07.2024 23:21 | 15941 | 156,32 | 5 | 6,5 |
| 35456 | 02.07.2024 00:21 | 15942 | 156,33 | 5 | 6,6 |
| 35456 | 02.07.2024 01:21 | 15949 | 156,4 | 5 | 6,6 |
| 35456 | 02.07.2024 02:21 | 15944 | 156,35 | 5 | 6,5 |
| 35456 | 02.07.2024 03:21 | 15941 | 156,32 | 5 | 6,6 |
| 35456 | 02.07.2024 04:21 | 15936 | 156,27 | 5 | 6,5 |
| 35456 | 02.07.2024 05:21 | 15942 | 156,33 | 5 | 6,6 |
| 35456 | 02.07.2024 06:21 | 15941 | 156,32 | 5 | 6,6 |
| 35456 | 02.07.2024 07:21 | 15950 | 156,41 | 5 | 6,6 |
| 35456 | 02.07.2024 08:21 | 15939 | 156,3 | 5 | 6,6 |
| 35456 | 02.07.2024 09:21 | 15948 | 156,39 | 5 | 6,5 |
| 35456 | 02.07.2024 10:21 | 15940 | 156,31 | 5 | 6,5 |
| 35456 | 02.07.2024 11:21 | 15933 | 156,25 | 5 | 6,6 |
| 35456 | 02.07.2024 12:21 | 15934 | 156,25 | 5 | 6,6 |
| 35456 | 02.07.2024 13:21 | 15926 | 156,18 | 5 | 6,6 |
| 35456 | 02.07.2024 14:21 | 15927 | 156,19 | 5 | 6,6 |
| 35456 | 02.07.2024 15:21 | 15923 | 156,15 | 5 | 6,6 |

| | | | | | |
|---|---|---|---|---|---|
| 35456 | 02.07.2024 16:21 | 15917 | 156,09 | 5 | 6,6 |
| 35456 | 02.07.2024 17:21 | 15916 | 156,08 | 5 | 6,5 |
| 35456 | 02.07.2024 18:21 | 15917 | 156,09 | 5 | 6,6 |
| 35456 | 02.07.2024 19:21 | 15916 | 156,08 | 5 | 6,5 |
| 35456 | 02.07.2024 20:21 | 15908 | 156 | 5 | 6,5 |
| 35456 | 02.07.2024 21:21 | 15911 | 156,03 | 5 | 6,6 |
| 35456 | 02.07.2024 22:21 | 15912 | 156,04 | 5 | 6,5 |
| 35456 | 02.07.2024 23:21 | 15915 | 156,07 | 5 | 6,6 |
| 35456 | 03.07.2024 00:21 | 15912 | 156,04 | 5 | 6,5 |
| 35456 | 03.07.2024 01:21 | 15906 | 155,98 | 5 | 6,6 |
| 35456 | 03.07.2024 02:21 | 15911 | 156,03 | 5 | 6,6 |
| 35456 | 03.07.2024 03:21 | 15909 | 156,01 | 5 | 6,6 |
| 35456 | 03.07.2024 04:21 | 15910 | 156,02 | 5 | 6,6 |
| 35456 | 03.07.2024 05:21 | 15912 | 156,04 | 5 | 6,5 |
| 35456 | 03.07.2024 06:21 | 15908 | 156 | 5 | 6,5 |
| 35456 | 03.07.2024 07:21 | 15912 | 156,04 | 5 | 6,5 |
| 35456 | 03.07.2024 08:21 | 15912 | 156,04 | 5 | 6,5 |
| 35456 | 03.07.2024 09:21 | 15909 | 156,01 | 5 | 6,6 |
| 35456 | 03.07.2024 10:21 | 15908 | 156 | 5 | 6,5 |
| 35456 | 03.07.2024 11:21 | 15900 | 155,92 | 5 | 6,5 |
| 35456 | 03.07.2024 12:21 | 15900 | 155,92 | 5 | 6,5 |
| 35456 | 03.07.2024 13:21 | 15890 | 155,82 | 5 | 6,6 |
| 35456 | 03.07.2024 14:21 | 15895 | 155,87 | 5 | 6,6 |
| 35456 | 03.07.2024 15:21 | 15887 | 155,79 | 5 | 6,6 |
| 35456 | 03.07.2024 16:21 | 15886 | 155,78 | 5 | 6,6 |
| 35456 | 03.07.2024 17:21 | 15882 | 155,74 | 5 | 6,6 |
| 35456 | 03.07.2024 18:21 | 15878 | 155,71 | 5 | 6,6 |
| 35456 | 03.07.2024 19:21 | 15884 | 155,76 | 5 | 6,5 |
| 35456 | 03.07.2024 20:21 | 15885 | 155,77 | 5 | 6,6 |
| 35456 | 03.07.2024 21:21 | 15883 | 155,75 | 5 | 6,6 |
| 35456 | 03.07.2024 22:21 | 15880 | 155,73 | 5 | 6,5 |
| 35456 | 03.07.2024 23:21 | 15884 | 155,76 | 5 | 6,5 |
| 35456 | 04.07.2024 00:21 | 15881 | 155,74 | 5 | 6,6 |
| 35456 | 04.07.2024 01:21 | 15888 | 155,8 | 5 | 6,5 |
| 35456 | 04.07.2024 02:21 | 15878 | 155,71 | 5 | 6,6 |
| 35456 | 04.07.2024 03:21 | 15883 | 155,75 | 5 | 6,6 |
| 35456 | 04.07.2024 04:21 | 15879 | 155,72 | 5 | 6,6 |
| 35456 | 04.07.2024 05:21 | 15871 | 155,64 | 5 | 6,6 |
| 35456 | 04.07.2024 06:21 | 15867 | 155,6 | 5 | 6,6 |
| 35456 | 04.07.2024 07:21 | 15870 | 155,63 | 5 | 6,6 |
| 35456 | 04.07.2024 08:21 | 15867 | 155,6 | 5 | 6,6 |
| 35456 | 04.07.2024 09:21 | 15872 | 155,65 | 5 | 6,5 |
| 35456 | 04.07.2024 10:21 | 15864 | 155,57 | 5 | 6,5 |
| 35456 | 04.07.2024 11:21 | 15865 | 155,58 | 5 | 6,6 |
| 35456 | 04.07.2024 12:21 | 15859 | 155,52 | 5 | 6,6 |
| 35456 | 04.07.2024 13:21 | 15861 | 155,54 | 5 | 6,6 |
| 35456 | 04.07.2024 14:21 | 15855 | 155,48 | 5 | 6,6 |
| 35456 | 04.07.2024 15:21 | 15843 | 155,36 | 5 | 6,6 |

| | | | | | |
|---|---|---|---|---|---|
| 35456 | 04.07.2024 16:21 | 15850 | 155,43 | 5 | 6,6 |
| 35456 | 04.07.2024 17:21 | 15847 | 155,4 | 5 | 6,6 |
| 35456 | 04.07.2024 18:21 | 15846 | 155,39 | 5 | 6,6 |
| 35456 | 04.07.2024 19:21 | 15850 | 155,43 | 5 | 6,6 |
| 35456 | 04.07.2024 20:21 | 15845 | 155,38 | 5 | 6,6 |
| 35456 | 04.07.2024 21:21 | 15840 | 155,33 | 5 | 6,5 |
| 35456 | 04.07.2024 22:21 | 15846 | 155,39 | 5 | 6,6 |
| 35456 | 04.07.2024 23:21 | 15846 | 155,39 | 5 | 6,6 |
| 35456 | 05.07.2024 00:21 | 15849 | 155,42 | 5 | 6,5 |
| 35456 | 05.07.2024 01:21 | 15842 | 155,35 | 5 | 6,6 |
| 35456 | 05.07.2024 02:21 | 15844 | 155,37 | 5 | 6,5 |
| 35456 | 05.07.2024 03:21 | 15838 | 155,31 | 5 | 6,6 |
| 35456 | 05.07.2024 04:21 | 15843 | 155,36 | 5 | 6,6 |
| 35456 | 05.07.2024 05:21 | 15852 | 155,45 | 5 | 6,5 |
| 35456 | 05.07.2024 06:21 | 15854 | 155,47 | 5 | 6,6 |
| 35456 | 05.07.2024 07:21 | 15850 | 155,43 | 5 | 6,6 |
| 35456 | 05.07.2024 08:21 | 15843 | 155,36 | 5 | 6,6 |
| 35456 | 05.07.2024 09:21 | 15845 | 155,38 | 5 | 6,5 |
| 35456 | 05.07.2024 10:21 | 15842 | 155,35 | 5 | 6,6 |
| 35456 | 05.07.2024 11:21 | 15835 | 155,28 | 5 | 6,6 |
| 35456 | 05.07.2024 12:21 | 15843 | 155,36 | 5 | 6,6 |
| 35456 | 05.07.2024 13:21 | 15834 | 155,27 | 5 | 6,6 |
| 35456 | 05.07.2024 14:21 | 15832 | 155,25 | 5 | 6,5 |
| 35456 | 05.07.2024 15:21 | 15828 | 155,22 | 5 | 6,5 |
| 35456 | 05.07.2024 16:21 | 15832 | 155,25 | 5 | 6,5 |
| 35456 | 05.07.2024 17:21 | 15828 | 155,22 | 5 | 6,5 |
| 35456 | 05.07.2024 18:21 | 15834 | 155,27 | 5 | 6,6 |
| 35456 | 05.07.2024 19:21 | 15827 | 155,21 | 5 | 6,6 |
| 35456 | 05.07.2024 20:21 | 15830 | 155,23 | 5 | 6,6 |
| 35456 | 05.07.2024 21:21 | 15841 | 155,34 | 5 | 6,6 |
| 35456 | 05.07.2024 22:21 | 15847 | 155,4 | 5 | 6,6 |
| 35456 | 05.07.2024 23:21 | 15847 | 155,4 | 5 | 6,6 |
| 35456 | 06.07.2024 00:21 | 15846 | 155,39 | 5 | 6,6 |
| 35456 | 06.07.2024 01:21 | 15840 | 155,33 | 5 | 6,5 |
| 35456 | 06.07.2024 02:21 | 15846 | 155,39 | 5 | 6,6 |
| 35456 | 06.07.2024 03:21 | 15853 | 155,46 | 5 | 6,6 |
| 35456 | 06.07.2024 04:21 | 15857 | 155,5 | 5 | 6,6 |
| 35456 | 06.07.2024 05:21 | 15857 | 155,5 | 5 | 6,6 |
| 35456 | 06.07.2024 06:21 | 15866 | 155,59 | 5 | 6,6 |
| 35456 | 06.07.2024 07:21 | 15870 | 155,63 | 5 | 6,6 |
| 35456 | 06.07.2024 08:21 | 15864 | 155,57 | 5 | 6,5 |
| 35456 | 06.07.2024 09:21 | 15878 | 155,71 | 5 | 6,6 |
| 35456 | 06.07.2024 10:21 | 15871 | 155,64 | 5 | 6,6 |
| 35456 | 06.07.2024 11:21 | 15865 | 155,58 | 5 | 6,6 |
| 35456 | 06.07.2024 12:21 | 15871 | 155,64 | 5 | 6,6 |
| 35456 | 06.07.2024 13:21 | 15876 | 155,69 | 5 | 6,5 |
| 35456 | 06.07.2024 14:21 | 15870 | 155,63 | 5 | 6,6 |
| 35456 | 06.07.2024 15:21 | 15868 | 155,61 | 5 | 6,5 |

| | | | | | |
|---|---|---|---|---|---|
| 35456 | 06.07.2024 16:21 | 15865 | 155,58 | 5 | 6,6 |
| 35456 | 06.07.2024 17:21 | 15862 | 155,55 | 5 | 6,6 |
| 35456 | 06.07.2024 18:21 | 15855 | 155,48 | 5 | 6,6 |
| 35456 | 06.07.2024 19:21 | 15859 | 155,52 | 5 | 6,6 |
| 35456 | 06.07.2024 20:21 | 15855 | 155,48 | 5 | 6,6 |
| 35456 | 06.07.2024 21:21 | 15845 | 155,38 | 5 | 6,6 |
| 35456 | 06.07.2024 22:21 | 15843 | 155,36 | 5 | 6,6 |
| 35456 | 06.07.2024 23:21 | 15830 | 155,23 | 5 | 6,6 |
| 35456 | 07.07.2024 00:21 | 15832 | 155,25 | 5 | 6,5 |
| 35456 | 07.07.2024 01:21 | 15838 | 155,31 | 5 | 6,6 |
| 35456 | 07.07.2024 02:21 | 15840 | 155,33 | 5 | 6,5 |
| 35456 | 07.07.2024 03:21 | 15830 | 155,23 | 5 | 6,6 |
| 35456 | 07.07.2024 04:21 | 15822 | 155,16 | 5 | 6,6 |
| 35456 | 07.07.2024 05:21 | 15816 | 155,1 | 5 | 6,5 |
| 35456 | 07.07.2024 06:21 | 15809 | 155,03 | 5 | 6,6 |
| 35456 | 07.07.2024 07:21 | 15807 | 155,01 | 5 | 6,6 |
| 35456 | 07.07.2024 08:21 | 15813 | 155,07 | 5 | 6,6 |
| 35456 | 07.07.2024 09:21 | 15816 | 155,1 | 5 | 6,5 |
| 35456 | 07.07.2024 10:21 | 15822 | 155,16 | 5 | 6,6 |
| 35456 | 07.07.2024 11:21 | 15835 | 155,28 | 5 | 6,6 |
| 35456 | 07.07.2024 12:21 | 15849 | 155,42 | 5 | 6,5 |
| 35456 | 07.07.2024 13:21 | 15870 | 155,63 | 5 | 6,6 |
| 35456 | 07.07.2024 14:21 | 15883 | 155,75 | 5 | 6,6 |
| 35456 | 07.07.2024 15:21 | 15902 | 155,94 | 5 | 6,6 |
| 35456 | 07.07.2024 16:21 | 15918 | 156,1 | 5 | 6,6 |
| 35456 | 07.07.2024 17:21 | 15926 | 156,18 | 5 | 6,6 |
| 35456 | 07.07.2024 18:21 | 15934 | 156,25 | 5 | 6,6 |
| 35456 | 07.07.2024 19:21 | 15951 | 156,42 | 5 | 6,6 |
| 35456 | 07.07.2024 20:21 | 15961 | 156,52 | 5 | 6,6 |
| 35456 | 07.07.2024 21:21 | 15976 | 156,67 | 5 | 6,5 |
| 35456 | 07.07.2024 22:21 | 15975 | 156,66 | 5 | 6,6 |
| 35456 | 07.07.2024 23:21 | 15986 | 156,76 | 5 | 6,6 |
| 35456 | 08.07.2024 00:21 | 15996 | 156,86 | 5 | 6,5 |
| 35456 | 08.07.2024 01:21 | 16003 | 156,93 | 5 | 6,6 |
| 35456 | 08.07.2024 02:21 | 16007 | 156,97 | 5 | 6,6 |
| 35456 | 08.07.2024 03:21 | 16015 | 157,05 | 5 | 6,6 |
| 35456 | 08.07.2024 04:21 | 16014 | 157,04 | 5 | 6,6 |
| 35456 | 08.07.2024 05:21 | 16021 | 157,11 | 5 | 6,6 |
| 35456 | 08.07.2024 06:21 | 16030 | 157,2 | 5 | 6,6 |
| 35456 | 08.07.2024 07:21 | 16035 | 157,25 | 5 | 6,6 |
| 35456 | 08.07.2024 08:21 | 16033 | 157,23 | 5 | 6,6 |
| 35456 | 08.07.2024 09:21 | 16036 | 157,26 | 5 | 6,5 |
| 35456 | 08.07.2024 10:21 | 16041 | 157,3 | 5 | 6,6 |
| 35456 | 08.07.2024 11:21 | 16040 | 157,29 | 5 | 6,5 |
| 35456 | 08.07.2024 12:21 | 16040 | 157,29 | 5 | 6,5 |
| 35456 | 08.07.2024 13:21 | 16039 | 157,28 | 5 | 6,6 |
| 35456 | 08.07.2024 14:21 | 16043 | 157,32 | 5 | 6,6 |
| 35456 | 08.07.2024 15:21 | 16039 | 157,28 | 5 | 6,6 |

| | | | | | |
|---|---|---|---|---|---|
| 35456 | 08.07.2024 16:21 | 16041 | 157,3 | 5 | 6,5 |
| 35456 | 08.07.2024 17:21 | 16043 | 157,32 | 5 | 6,6 |
| 35456 | 08.07.2024 18:21 | 16055 | 157,44 | 5 | 6,6 |
| 35456 | 08.07.2024 19:21 | 16052 | 157,41 | 5 | 6,5 |
| 35456 | 08.07.2024 20:21 | 16060 | 157,49 | 5 | 6,5 |
| 35456 | 08.07.2024 21:21 | 16070 | 157,59 | 5 | 6,6 |
| 35456 | 08.07.2024 22:21 | 16073 | 157,62 | 5 | 6,5 |
| 35456 | 08.07.2024 23:21 | 16077 | 157,66 | 5 | 6,5 |
| 35456 | 09.07.2024 00:21 | 16079 | 157,68 | 5 | 6,6 |
| 35456 | 09.07.2024 01:21 | 16086 | 157,75 | 5 | 6,6 |
| 35456 | 09.07.2024 02:21 | 16094 | 157,82 | 5 | 6,6 |
| 35456 | 09.07.2024 03:21 | 16102 | 157,9 | 5 | 6,6 |
| 35456 | 09.07.2024 04:21 | 16101 | 157,89 | 5 | 6,6 |
| 35456 | 09.07.2024 05:21 | 16110 | 157,98 | 5 | 6,6 |
| 35456 | 09.07.2024 06:21 | 16111 | 157,99 | 5 | 6,6 |
| 35456 | 09.07.2024 07:21 | 16117 | 158,05 | 5 | 6,6 |
| 35456 | 09.07.2024 08:21 | 16123 | 158,11 | 5 | 6,6 |
| 35456 | 09.07.2024 09:21 | 16126 | 158,14 | 5 | 6,6 |
| 35456 | 09.07.2024 10:21 | 16124 | 158,12 | 5 | 6,5 |
| 35456 | 09.07.2024 11:21 | 16124 | 158,12 | 5 | 6,5 |
| 35456 | 09.07.2024 12:21 | 16128 | 158,16 | 5 | 6,5 |
| 35456 | 09.07.2024 13:21 | 16120 | 158,08 | 5 | 6,5 |
| 35456 | 09.07.2024 14:21 | 16115 | 158,03 | 5 | 6,6 |
| 35456 | 09.07.2024 15:21 | 16124 | 158,12 | 5 | 6,5 |
| 35456 | 09.07.2024 16:21 | 16117 | 158,05 | 5 | 6,6 |
| 35456 | 09.07.2024 17:21 | 16118 | 158,06 | 5 | 6,6 |
| 35456 | 09.07.2024 18:21 | 16119 | 158,07 | 5 | 6,6 |
| 35456 | 09.07.2024 19:21 | 16116 | 158,04 | 5 | 6,5 |
| 35456 | 09.07.2024 20:21 | 16134 | 158,22 | 5 | 6,6 |
| 35456 | 09.07.2024 21:21 | 16136 | 158,24 | 5 | 6,5 |
| 35456 | 09.07.2024 22:21 | 16142 | 158,29 | 5 | 6,6 |
| 35456 | 09.07.2024 23:21 | 16140 | 158,27 | 5 | 6,5 |
| 35456 | 10.07.2024 00:21 | 16140 | 158,27 | 5 | 6,5 |
| 35456 | 10.07.2024 01:21 | 16142 | 158,29 | 5 | 6,6 |
| 35456 | 10.07.2024 02:21 | 16139 | 158,27 | 5 | 6,6 |
| 35456 | 10.07.2024 03:21 | 16137 | 158,25 | 5 | 6,5 |
| 35456 | 10.07.2024 04:21 | 16131 | 158,19 | 5 | 6,6 |
| 35456 | 10.07.2024 05:21 | 16137 | 158,25 | 5 | 6,6 |
| 35456 | 10.07.2024 06:21 | 16129 | 158,17 | 5 | 6,6 |
| 35456 | 10.07.2024 07:21 | 16132 | 158,2 | 5 | 6,5 |
| 35456 | 10.07.2024 08:21 | 16117 | 158,05 | 5 | 6,6 |
| 35456 | 10.07.2024 09:21 | 16122 | 158,1 | 5 | 6,6 |
| 35456 | 10.07.2024 10:21 | 16111 | 157,99 | 5 | 6,6 |
| 35456 | 10.07.2024 11:21 | 16107 | 157,95 | 5 | 6,6 |
| 35456 | 10.07.2024 12:21 | 16096 | 157,84 | 5 | 6,5 |
| 35456 | 10.07.2024 13:21 | 16095 | 157,83 | 5 | 6,6 |
| 35456 | 10.07.2024 14:21 | 16089 | 157,77 | 5 | 6,6 |
| 35456 | 10.07.2024 15:21 | 16080 | 157,69 | 5 | 6,5 |

| | | | | | |
|---|---|---|---|---|---|
| 35456 | 10.07.2024 16:21 | 16076 | 157,65 | 5 | 6,5 |
| 35456 | 10.07.2024 17:21 | 16076 | 157,65 | 5 | 6,5 |
| 35456 | 10.07.2024 18:21 | 16069 | 157,58 | 5 | 6,6 |
| 35456 | 10.07.2024 19:21 | 16072 | 157,61 | 5 | 6,5 |
| 35456 | 10.07.2024 20:21 | 16073 | 157,62 | 5 | 6,6 |
| 35456 | 10.07.2024 21:21 | 16069 | 157,58 | 5 | 6,6 |
| 35456 | 10.07.2024 22:21 | 16063 | 157,52 | 5 | 6,6 |
| 35456 | 10.07.2024 23:21 | 16068 | 157,57 | 5 | 6,5 |
| 35456 | 11.07.2024 00:21 | 16070 | 157,59 | 5 | 6,6 |
| 35456 | 11.07.2024 01:21 | 16066 | 157,55 | 5 | 6,6 |
| 35456 | 11.07.2024 02:21 | 16072 | 157,61 | 5 | 6,5 |
| 35456 | 11.07.2024 03:21 | 16066 | 157,55 | 5 | 6,6 |
| 35456 | 11.07.2024 04:21 | 16061 | 157,5 | 5 | 6,6 |
| 35456 | 11.07.2024 05:21 | 16074 | 157,63 | 5 | 6,6 |
| 35456 | 11.07.2024 06:21 | 16071 | 157,6 | 5 | 6,6 |
| 35456 | 11.07.2024 07:21 | 16072 | 157,61 | 5 | 6,5 |
| 35456 | 11.07.2024 08:21 | 16069 | 157,58 | 5 | 6,6 |
| 35456 | 11.07.2024 09:21 | 16081 | 157,7 | 5 | 6,5 |
| 35456 | 11.07.2024 10:21 | 16069 | 157,58 | 5 | 6,6 |
| 35456 | 11.07.2024 11:21 | 16073 | 157,62 | 5 | 6,6 |
| 35456 | 11.07.2024 12:21 | 16074 | 157,63 | 5 | 6,6 |
| 35456 | 11.07.2024 13:21 | 16071 | 157,6 | 5 | 6,6 |
| 35456 | 11.07.2024 14:21 | 16066 | 157,55 | 5 | 6,6 |
| 35456 | 11.07.2024 15:21 | 16068 | 157,57 | 5 | 6,5 |
| 35456 | 11.07.2024 16:21 | 16069 | 157,58 | 5 | 6,6 |
| 35456 | 11.07.2024 17:21 | 16065 | 157,54 | 5 | 6,5 |
| 35456 | 11.07.2024 18:21 | 16059 | 157,48 | 5 | 6,6 |
| 35456 | 11.07.2024 19:21 | 16066 | 157,55 | 5 | 6,6 |
| 35456 | 11.07.2024 20:21 | 16064 | 157,53 | 5 | 6,5 |
| 35456 | 11.07.2024 21:21 | 16065 | 157,54 | 5 | 6,6 |
| 35456 | 11.07.2024 22:21 | 16063 | 157,52 | 5 | 6,6 |
| 35456 | 11.07.2024 23:21 | 16069 | 157,58 | 5 | 6,5 |
| 35456 | 12.07.2024 00:21 | 16076 | 157,65 | 5 | 6,5 |
| 35456 | 12.07.2024 01:21 | 16073 | 157,62 | 5 | 6,6 |
| 35456 | 12.07.2024 02:21 | 16081 | 157,7 | 5 | 6,6 |
| 35456 | 12.07.2024 03:21 | 16078 | 157,67 | 5 | 6,6 |
| 35456 | 12.07.2024 04:21 | 16083 | 157,72 | 5 | 6,6 |
| 35456 | 12.07.2024 05:21 | 16080 | 157,69 | 5 | 6,5 |
| 35456 | 12.07.2024 06:21 | 16088 | 157,77 | 5 | 6,5 |
| 35456 | 12.07.2024 07:21 | 16100 | 157,88 | 5 | 6,5 |
| 35456 | 12.07.2024 08:21 | 16096 | 157,84 | 5 | 6,5 |
| 35456 | 12.07.2024 09:21 | 16091 | 157,79 | 5 | 6,6 |
| 35456 | 12.07.2024 10:21 | 16094 | 157,82 | 5 | 6,6 |
| 35456 | 12.07.2024 11:21 | 16087 | 157,76 | 5 | 6,6 |
| 35456 | 12.07.2024 12:21 | 16088 | 157,77 | 5 | 6,5 |
| 35456 | 12.07.2024 13:21 | 16077 | 157,66 | 5 | 6,6 |
| 35456 | 12.07.2024 14:21 | 16086 | 157,75 | 5 | 6,6 |
| 35456 | 12.07.2024 15:21 | 16081 | 157,7 | 5 | 6,6 |

| | | | | | |
|---|---|---|---|---|---|
| 35456 | 12.07.2024 16:21 | 16085 | 157,74 | 5 | 6,6 |
| 35456 | 12.07.2024 17:21 | 16093 | 157,81 | 5 | 6,6 |
| 35456 | 12.07.2024 18:21 | 16083 | 157,72 | 5 | 6,6 |
| 35456 | 12.07.2024 19:21 | 16085 | 157,74 | 5 | 6,6 |
| 35456 | 12.07.2024 20:21 | 16094 | 157,82 | 5 | 6,6 |
| 35456 | 12.07.2024 21:21 | 16088 | 157,77 | 5 | 6,5 |
| 35456 | 12.07.2024 22:21 | 16088 | 157,77 | 5 | 6,5 |
| 35456 | 12.07.2024 23:21 | 16095 | 157,83 | 5 | 6,6 |
| 35456 | 13.07.2024 00:21 | 16103 | 157,91 | 5 | 6,6 |
| 35456 | 13.07.2024 01:21 | 16108 | 157,96 | 5 | 6,5 |
| 35456 | 13.07.2024 02:21 | 16104 | 157,92 | 5 | 6,5 |
| 35456 | 13.07.2024 03:21 | 16101 | 157,89 | 5 | 6,6 |
| 35456 | 13.07.2024 04:21 | 16102 | 157,9 | 5 | 6,6 |
| 35456 | 13.07.2024 05:21 | 16096 | 157,84 | 5 | 6,5 |
| 35456 | 13.07.2024 06:21 | 16107 | 157,95 | 5 | 6,6 |
| 35456 | 13.07.2024 07:21 | 16102 | 157,9 | 5 | 6,6 |
| 35456 | 13.07.2024 08:21 | 16097 | 157,85 | 5 | 6,6 |
| 35456 | 13.07.2024 09:21 | 16091 | 157,79 | 5 | 6,6 |
| 35456 | 13.07.2024 10:21 | 16091 | 157,79 | 5 | 6,6 |
| 35456 | 13.07.2024 11:21 | 16084 | 157,73 | 5 | 6,5 |
| 35456 | 13.07.2024 12:21 | 16073 | 157,62 | 5 | 6,5 |
| 35456 | 13.07.2024 13:21 | 16079 | 157,68 | 5 | 6,6 |
| 35456 | 13.07.2024 14:21 | 16070 | 157,59 | 5 | 6,6 |
| 35456 | 13.07.2024 15:21 | 16064 | 157,53 | 5 | 6,5 |
| 35456 | 13.07.2024 16:21 | 16066 | 157,55 | 5 | 6,6 |
| 35456 | 13.07.2024 17:21 | 16058 | 157,47 | 5 | 6,6 |
| 35456 | 13.07.2024 18:21 | 16057 | 157,46 | 5 | 6,5 |
| 35456 | 13.07.2024 19:21 | 16057 | 157,46 | 5 | 6,6 |
| 35456 | 13.07.2024 20:21 | 16055 | 157,44 | 5 | 6,6 |
| 35456 | 13.07.2024 21:21 | 16061 | 157,5 | 5 | 6,6 |
| 35456 | 13.07.2024 22:21 | 16063 | 157,52 | 5 | 6,6 |
| 35456 | 13.07.2024 23:21 | 16062 | 157,51 | 5 | 6,6 |
| 35456 | 14.07.2024 00:21 | 16061 | 157,5 | 5 | 6,6 |
| 35456 | 14.07.2024 01:21 | 16057 | 157,46 | 5 | 6,6 |
| 35456 | 14.07.2024 02:21 | 16054 | 157,43 | 5 | 6,6 |
| 35456 | 14.07.2024 03:21 | 16057 | 157,46 | 5 | 6,6 |
| 35456 | 14.07.2024 04:21 | 16060 | 157,49 | 5 | 6,5 |
| 35456 | 14.07.2024 05:21 | 16049 | 157,38 | 5 | 6,5 |
| 35456 | 14.07.2024 06:21 | 16051 | 157,4 | 5 | 6,6 |
| 35456 | 14.07.2024 07:21 | 16047 | 157,36 | 5 | 6,6 |
| 35456 | 14.07.2024 08:21 | 16051 | 157,4 | 5 | 6,6 |
| 35456 | 14.07.2024 09:21 | 16048 | 157,37 | 5 | 6,5 |
| 35456 | 14.07.2024 10:21 | 16043 | 157,32 | 5 | 6,6 |
| 35456 | 14.07.2024 11:21 | 16045 | 157,34 | 5 | 6,6 |
| 35456 | 14.07.2024 12:21 | 16036 | 157,26 | 5 | 6,5 |
| 35456 | 14.07.2024 13:21 | 16035 | 157,25 | 5 | 6,6 |
| 35456 | 14.07.2024 14:21 | 16032 | 157,22 | 5 | 6,5 |
| 35456 | 14.07.2024 15:21 | 16033 | 157,23 | 5 | 6,6 |

| | | | | | |
|---|---|---|---|---|---|
| 35456 | 14.07.2024 16:21 | 16027 | 157,17 | 5 | 6,6 |
| 35456 | 14.07.2024 17:21 | 16032 | 157,22 | 5 | 6,5 |
| 35456 | 14.07.2024 18:21 | 16039 | 157,28 | 5 | 6,6 |
| 35456 | 14.07.2024 19:21 | 16035 | 157,25 | 5 | 6,6 |
| 35456 | 14.07.2024 20:21 | 16041 | 157,3 | 5 | 6,6 |
| 35456 | 14.07.2024 21:21 | 16049 | 157,38 | 5 | 6,6 |
| 35456 | 14.07.2024 22:21 | 16055 | 157,44 | 5 | 6,6 |
| 35456 | 14.07.2024 23:21 | 16054 | 157,43 | 5 | 6,6 |
| 35456 | 15.07.2024 00:21 | 16069 | 157,58 | 5 | 6,6 |
| 35456 | 15.07.2024 01:21 | 16071 | 157,6 | 5 | 6,6 |
| 35456 | 15.07.2024 02:21 | 16070 | 157,59 | 5 | 6,6 |
| 35456 | 15.07.2024 03:21 | 16072 | 157,61 | 5 | 6,5 |
| 35456 | 15.07.2024 04:21 | 16068 | 157,57 | 5 | 6,5 |
| 35456 | 15.07.2024 05:21 | 16074 | 157,63 | 5 | 6,6 |
| 35456 | 15.07.2024 06:21 | 16076 | 157,65 | 5 | 6,5 |
| 35456 | 15.07.2024 07:21 | 16073 | 157,62 | 5 | 6,6 |
| 35456 | 15.07.2024 08:21 | 16081 | 157,7 | 5 | 6,6 |
| 35456 | 15.07.2024 09:21 | 16083 | 157,72 | 5 | 6,6 |
| 35456 | 15.07.2024 10:21 | 16075 | 157,64 | 5 | 6,6 |
| 35456 | 15.07.2024 11:21 | 16074 | 157,63 | 5 | 6,6 |
| 35456 | 15.07.2024 12:21 | 16072 | 157,61 | 5 | 6,5 |
| 35456 | 15.07.2024 13:21 | 16079 | 157,68 | 5 | 6,6 |
| 35456 | 15.07.2024 14:21 | 16084 | 157,73 | 5 | 6,5 |
| 35456 | 15.07.2024 15:21 | 16078 | 157,67 | 5 | 6,6 |
| 35456 | 15.07.2024 16:21 | 16073 | 157,62 | 5 | 6,6 |
| 35456 | 15.07.2024 17:21 | 16078 | 157,67 | 5 | 6,6 |
| 35456 | 15.07.2024 18:21 | 16079 | 157,68 | 5 | 6,6 |
| 35456 | 15.07.2024 19:21 | 16093 | 157,81 | 5 | 6,5 |
| 35456 | 15.07.2024 20:21 | 16109 | 157,97 | 5 | 6,6 |
| 35456 | 15.07.2024 21:21 | 16106 | 157,94 | 5 | 6,6 |
| 35456 | 15.07.2024 22:21 | 16107 | 157,95 | 5 | 6,6 |
| 35456 | 15.07.2024 23:21 | 16106 | 157,94 | 5 | 6,6 |
| 35456 | 16.07.2024 00:21 | 16115 | 158,03 | 5 | 6,6 |
| 35456 | 16.07.2024 01:21 | 16120 | 158,08 | 5 | 6,5 |
| 35456 | 16.07.2024 02:21 | 16124 | 158,12 | 5 | 6,5 |
| 35456 | 16.07.2024 03:21 | 16117 | 158,05 | 5 | 6,6 |
| 35456 | 16.07.2024 04:21 | 16124 | 158,12 | 5 | 6,5 |
| 35456 | 16.07.2024 05:21 | 16121 | 158,09 | 5 | 6,6 |
| 35456 | 16.07.2024 06:21 | 16125 | 158,13 | 5 | 6,6 |
| 35456 | 16.07.2024 07:21 | 16128 | 158,16 | 5 | 6,5 |
| 35456 | 16.07.2024 08:21 | 16134 | 158,22 | 5 | 6,6 |
| 35456 | 16.07.2024 09:21 | 16134 | 158,22 | 5 | 6,6 |
| 35456 | 16.07.2024 10:21 | 16130 | 158,18 | 5 | 6,6 |
| 35456 | 16.07.2024 11:21 | 16131 | 158,19 | 5 | 6,6 |
| 35456 | 16.07.2024 12:21 | 16130 | 158,18 | 5 | 6,6 |
| 35456 | 16.07.2024 13:21 | 16137 | 158,25 | 5 | 6,6 |
| 35456 | 16.07.2024 14:21 | 16127 | 158,15 | 5 | 6,6 |
| 35456 | 16.07.2024 15:21 | 16128 | 158,16 | 5 | 6,5 |

| | | | | | |
|---|---|---|---|---|---|
| 35456 | 16.07.2024 16:21 | 16128 | 158,16 | 5 | 6,5 |
| 35456 | 16.07.2024 17:21 | 16127 | 158,15 | 5 | 6,6 |
| 35456 | 16.07.2024 18:21 | 16133 | 158,21 | 5 | 6,6 |
| 35456 | 16.07.2024 19:21 | 16128 | 158,16 | 5 | 6,5 |
| 35456 | 16.07.2024 20:21 | 16131 | 158,19 | 5 | 6,6 |
| 35456 | 16.07.2024 21:21 | 16132 | 158,2 | 5 | 6,5 |
| 35456 | 16.07.2024 22:21 | 16127 | 158,15 | 5 | 6,6 |
| 35456 | 16.07.2024 23:21 | 16126 | 158,14 | 5 | 6,6 |
| 35456 | 17.07.2024 00:21 | 16119 | 158,07 | 5 | 6,6 |
| 35456 | 17.07.2024 01:21 | 16119 | 158,07 | 5 | 6,6 |
| 35456 | 17.07.2024 02:21 | 16116 | 158,04 | 5 | 6,5 |
| 35456 | 17.07.2024 03:21 | 16114 | 158,02 | 5 | 6,6 |
| 35456 | 17.07.2024 04:21 | 16112 | 158 | 5 | 6,5 |
| 35456 | 17.07.2024 05:21 | 16114 | 158,02 | 5 | 6,6 |
| 35456 | 17.07.2024 06:21 | 16109 | 157,97 | 5 | 6,5 |
| 35456 | 17.07.2024 07:21 | 16108 | 157,96 | 5 | 6,5 |
| 35456 | 17.07.2024 08:21 | 16109 | 157,97 | 5 | 6,6 |
| 35456 | 17.07.2024 09:21 | 16111 | 157,99 | 5 | 6,6 |
| 35456 | 17.07.2024 10:21 | 16103 | 157,91 | 5 | 6,6 |
| 35456 | 17.07.2024 11:21 | 16101 | 157,89 | 5 | 6,6 |
| 35456 | 17.07.2024 12:21 | 16098 | 157,86 | 5 | 6,6 |
| 35456 | 17.07.2024 13:21 | 16114 | 158,02 | 5 | 6,6 |
| 35456 | 17.07.2024 14:21 | 16115 | 158,03 | 5 | 6,6 |
| 35456 | 17.07.2024 15:21 | 16111 | 157,99 | 5 | 6,6 |
| 35456 | 17.07.2024 16:21 | 16119 | 158,07 | 5 | 6,6 |
| 35456 | 17.07.2024 17:21 | 16119 | 158,07 | 5 | 6,6 |
| 35456 | 17.07.2024 18:21 | 16127 | 158,15 | 5 | 6,6 |
| 35456 | 17.07.2024 19:21 | 16128 | 158,16 | 5 | 6,5 |
| 35456 | 17.07.2024 20:21 | 16138 | 158,26 | 5 | 6,6 |
| 35456 | 17.07.2024 21:21 | 16141 | 158,28 | 5 | 6,6 |
| 35456 | 17.07.2024 22:21 | 16137 | 158,25 | 5 | 6,6 |
| 35456 | 17.07.2024 23:21 | 16130 | 158,18 | 5 | 6,6 |
| 35456 | 18.07.2024 00:21 | 16139 | 158,27 | 5 | 6,6 |
| 35456 | 18.07.2024 01:21 | 16142 | 158,29 | 5 | 6,6 |
| 35456 | 18.07.2024 02:21 | 16152 | 158,39 | 5 | 6,5 |
| 35456 | 18.07.2024 03:21 | 16151 | 158,38 | 5 | 6,6 |
| 35456 | 18.07.2024 04:21 | 16163 | 158,5 | 5 | 6,6 |
| 35456 | 18.07.2024 05:21 | 16160 | 158,47 | 5 | 6,5 |
| 35456 | 18.07.2024 06:21 | 16169 | 158,56 | 5 | 6,6 |
| 35456 | 18.07.2024 07:21 | 16169 | 158,56 | 5 | 6,6 |
| 35456 | 18.07.2024 08:21 | 16170 | 158,57 | 5 | 6,6 |
| 35456 | 18.07.2024 09:21 | 16167 | 158,54 | 5 | 6,6 |
| 35456 | 18.07.2024 10:21 | 16175 | 158,62 | 5 | 6,6 |
| 35456 | 18.07.2024 11:21 | 16179 | 158,66 | 5 | 6,6 |
| 35456 | 18.07.2024 12:21 | 16175 | 158,62 | 5 | 6,6 |
| 35456 | 18.07.2024 13:21 | 16184 | 158,71 | 5 | 6,5 |
| 35456 | 18.07.2024 14:21 | 16182 | 158,69 | 5 | 6,6 |
| 35456 | 18.07.2024 15:21 | 16184 | 158,71 | 5 | 6,5 |

| | | | | | |
|---|---|---|---|---|---|
| 35456 | 18.07.2024 16:21 | 16186 | 158,73 | 5 | 6,6 |
| 35456 | 18.07.2024 17:21 | 16184 | 158,71 | 5 | 6,5 |
| 35456 | 18.07.2024 18:21 | 16187 | 158,74 | 5 | 6,6 |
| 35456 | 18.07.2024 19:21 | 16197 | 158,83 | 5 | 6,6 |
| 35456 | 18.07.2024 20:21 | 16197 | 158,83 | 5 | 6,6 |
| 35456 | 18.07.2024 21:21 | 16202 | 158,88 | 5 | 6,6 |
| 35456 | 18.07.2024 22:21 | 16211 | 158,97 | 5 | 6,6 |
| 35456 | 18.07.2024 23:21 | 16207 | 158,93 | 5 | 6,6 |
| 35456 | 19.07.2024 00:21 | 16209 | 158,95 | 5 | 6,6 |
| 35456 | 19.07.2024 01:21 | 16210 | 158,96 | 5 | 6,6 |
| 35456 | 19.07.2024 02:21 | 16215 | 159,01 | 5 | 6,6 |
| 35456 | 19.07.2024 03:21 | 16217 | 159,03 | 5 | 6,6 |
| 35456 | 19.07.2024 04:21 | 16222 | 159,08 | 5 | 6,6 |
| 35456 | 19.07.2024 05:21 | 16225 | 159,11 | 5 | 6,5 |
| 35456 | 19.07.2024 06:21 | 16230 | 159,16 | 5 | 6,6 |
| 35456 | 19.07.2024 07:21 | 16223 | 159,09 | 5 | 6,6 |
| 35456 | 19.07.2024 08:21 | 16224 | 159,1 | 5 | 6,5 |
| 35456 | 19.07.2024 09:21 | 16230 | 159,16 | 5 | 6,6 |
| 35456 | 19.07.2024 10:21 | 16217 | 159,03 | 5 | 6,6 |
| 35456 | 19.07.2024 11:21 | 16226 | 159,12 | 5 | 6,6 |
| 35456 | 19.07.2024 12:21 | 16213 | 158,99 | 5 | 6,6 |
| 35456 | 19.07.2024 13:21 | 16211 | 158,97 | 5 | 6,6 |
| 35456 | 19.07.2024 14:21 | 16203 | 158,89 | 5 | 6,6 |
| 35456 | 19.07.2024 15:21 | 16203 | 158,89 | 5 | 6,6 |
| 35456 | 19.07.2024 16:21 | 16194 | 158,8 | 5 | 6,6 |
| 35456 | 19.07.2024 17:21 | 16198 | 158,84 | 5 | 6,6 |
| 35456 | 19.07.2024 18:21 | 16192 | 158,78 | 5 | 6,5 |
| 35456 | 19.07.2024 19:21 | 16189 | 158,76 | 5 | 6,6 |
| 35456 | 19.07.2024 20:21 | 16192 | 158,78 | 5 | 6,5 |
| 35456 | 19.07.2024 21:21 | 16200 | 158,86 | 5 | 6,5 |
| 35456 | 19.07.2024 22:21 | 16192 | 158,78 | 5 | 6,5 |
| 35456 | 19.07.2024 23:21 | 16200 | 158,86 | 5 | 6,5 |
| 35456 | 20.07.2024 00:21 | 16199 | 158,85 | 5 | 6,6 |
| 35456 | 20.07.2024 01:21 | 16192 | 158,78 | 5 | 6,5 |
| 35456 | 20.07.2024 02:21 | 16197 | 158,83 | 5 | 6,6 |
| 35456 | 20.07.2024 03:21 | 16191 | 158,78 | 5 | 6,6 |
| 35456 | 20.07.2024 04:21 | 16185 | 158,72 | 5 | 6,6 |
| 35456 | 20.07.2024 05:21 | 16191 | 158,78 | 5 | 6,6 |
| 35456 | 20.07.2024 06:21 | 16191 | 158,78 | 5 | 6,6 |
| 35456 | 20.07.2024 07:21 | 16186 | 158,73 | 5 | 6,6 |
| 35456 | 20.07.2024 08:21 | 16185 | 158,72 | 5 | 6,6 |
| 35456 | 20.07.2024 09:21 | 16180 | 158,67 | 5 | 6,5 |
| 35456 | 20.07.2024 10:21 | 16178 | 158,65 | 5 | 6,6 |
| 35456 | 20.07.2024 11:21 | 16174 | 158,61 | 5 | 6,6 |
| 35456 | 20.07.2024 12:21 | 16167 | 158,54 | 5 | 6,6 |
| 35456 | 20.07.2024 13:21 | 16167 | 158,54 | 5 | 6,6 |
| 35456 | 20.07.2024 14:21 | 16168 | 158,55 | 5 | 6,5 |
| 35456 | 20.07.2024 15:21 | 16147 | 158,34 | 5 | 6,6 |

| | | | | | |
|---|---|---|---|---|---|
| 35456 | 20.07.2024 16:21 | 16155 | 158,42 | 5 | 6,6 |
| 35456 | 20.07.2024 17:21 | 16152 | 158,39 | 5 | 6,5 |
| 35456 | 20.07.2024 18:21 | 16143 | 158,3 | 5 | 6,6 |
| 35456 | 20.07.2024 19:21 | 16143 | 158,3 | 5 | 6,6 |
| 35456 | 20.07.2024 20:21 | 16148 | 158,35 | 5 | 6,5 |
| 35456 | 20.07.2024 21:21 | 16149 | 158,36 | 5 | 6,6 |
| 35456 | 20.07.2024 22:21 | 16146 | 158,33 | 5 | 6,6 |
| 35456 | 20.07.2024 23:21 | 16152 | 158,39 | 5 | 6,5 |
| 35456 | 21.07.2024 00:21 | 16155 | 158,42 | 5 | 6,6 |
| 35456 | 21.07.2024 01:21 | 16150 | 158,37 | 5 | 6,6 |
| 35456 | 21.07.2024 02:21 | 16154 | 158,41 | 5 | 6,6 |
| 35456 | 21.07.2024 03:21 | 16146 | 158,33 | 5 | 6,6 |
| 35456 | 21.07.2024 04:21 | 16154 | 158,41 | 5 | 6,6 |
| 35456 | 21.07.2024 05:21 | 16152 | 158,39 | 5 | 6,5 |
| 35456 | 21.07.2024 06:21 | 16148 | 158,35 | 5 | 6,5 |
| 35456 | 21.07.2024 07:21 | 16143 | 158,3 | 5 | 6,6 |
| 35456 | 21.07.2024 08:21 | 16146 | 158,33 | 5 | 6,6 |
| 35456 | 21.07.2024 09:21 | 16142 | 158,29 | 5 | 6,6 |
| 35456 | 21.07.2024 10:21 | 16138 | 158,26 | 5 | 6,6 |
| 35456 | 21.07.2024 11:21 | 16135 | 158,23 | 5 | 6,6 |
| 35456 | 21.07.2024 12:21 | 16127 | 158,15 | 5 | 6,6 |
| 35456 | 21.07.2024 13:21 | 16118 | 158,06 | 5 | 6,6 |
| 35456 | 21.07.2024 14:21 | 16115 | 158,03 | 5 | 6,6 |
| 35456 | 21.07.2024 15:21 | 16116 | 158,04 | 5 | 6,5 |
| 35456 | 21.07.2024 16:21 | 16116 | 158,04 | 5 | 6,5 |
| 35456 | 21.07.2024 17:21 | 16104 | 157,92 | 5 | 6,5 |
| 35456 | 21.07.2024 18:21 | 16108 | 157,96 | 5 | 6,5 |
| 35456 | 21.07.2024 19:21 | 16104 | 157,92 | 5 | 6,5 |
| 35456 | 21.07.2024 20:21 | 16113 | 158,01 | 5 | 6,6 |
| 35456 | 21.07.2024 21:21 | 16111 | 157,99 | 5 | 6,6 |
| 35456 | 21.07.2024 22:21 | 16123 | 158,11 | 5 | 6,6 |
| 35456 | 21.07.2024 23:21 | 16116 | 158,04 | 5 | 6,5 |
| 35456 | 22.07.2024 00:21 | 16119 | 158,07 | 5 | 6,6 |
| 35456 | 22.07.2024 01:21 | 16120 | 158,08 | 5 | 6,5 |
| 35456 | 22.07.2024 02:21 | 16111 | 157,99 | 5 | 6,6 |
| 35456 | 22.07.2024 03:21 | 16117 | 158,05 | 5 | 6,6 |
| 35456 | 22.07.2024 04:21 | 16113 | 158,01 | 5 | 6,5 |
| 35456 | 22.07.2024 05:21 | 16119 | 158,07 | 5 | 6,6 |
| 35456 | 22.07.2024 06:21 | 16117 | 158,05 | 5 | 6,6 |
| 35456 | 22.07.2024 07:21 | 16115 | 158,03 | 5 | 6,6 |
| 35456 | 22.07.2024 08:21 | 16117 | 158,05 | 5 | 6,5 |
| 35456 | 22.07.2024 09:21 | 16109 | 157,97 | 5 | 6,6 |
| 35456 | 22.07.2024 10:21 | 16110 | 157,98 | 5 | 6,6 |
| 35456 | 22.07.2024 11:21 | 16122 | 158,1 | 5 | 6,6 |
| 35456 | 22.07.2024 12:21 | 16124 | 158,12 | 5 | 6,5 |
| 35456 | 22.07.2024 13:21 | 16130 | 158,18 | 5 | 6,6 |
| 35456 | 22.07.2024 14:21 | 16136 | 158,24 | 5 | 6,5 |
| 35456 | 22.07.2024 15:21 | 16137 | 158,25 | 5 | 6,6 |

| | | | | | |
|---|---|---|---|---|---|
| 35456 | 22.07.2024 16:21 | 16134 | 158,22 | 5 | 6,6 |
| 35456 | 22.07.2024 17:21 | 16140 | 158,27 | 5 | 6,5 |
| 35456 | 22.07.2024 18:21 | 16135 | 158,23 | 5 | 6,6 |
| 35456 | 22.07.2024 19:21 | 16134 | 158,22 | 5 | 6,6 |
| 35456 | 22.07.2024 20:21 | 16136 | 158,24 | 5 | 6,5 |
| 35456 | 22.07.2024 21:21 | 16137 | 158,25 | 5 | 6,6 |
| 35456 | 22.07.2024 22:21 | 16138 | 158,26 | 5 | 6,6 |
| 35456 | 22.07.2024 23:21 | 16139 | 158,27 | 5 | 6,6 |
| 35456 | 23.07.2024 00:21 | 16135 | 158,23 | 5 | 6,6 |
| 35456 | 23.07.2024 01:21 | 16135 | 158,23 | 5 | 6,6 |
| 35456 | 23.07.2024 02:21 | 16131 | 158,19 | 5 | 6,6 |
| 35456 | 23.07.2024 03:21 | 16141 | 158,28 | 5 | 6,6 |
| 35456 | 23.07.2024 04:21 | 16137 | 158,25 | 5 | 6,6 |
| 35456 | 23.07.2024 05:21 | 16133 | 158,21 | 5 | 6,5 |
| 35456 | 23.07.2024 06:21 | 16132 | 158,2 | 5 | 6,5 |
| 35456 | 23.07.2024 07:21 | 16134 | 158,22 | 5 | 6,6 |
| 35456 | 23.07.2024 08:21 | 16145 | 158,32 | 5 | 6,6 |
| 35456 | 23.07.2024 09:21 | 16135 | 158,23 | 5 | 6,6 |
| 35456 | 23.07.2024 10:21 | 16144 | 158,31 | 5 | 6,5 |
| 35456 | 23.07.2024 11:21 | 16139 | 158,27 | 5 | 6,6 |
| 35456 | 23.07.2024 12:21 | 16131 | 158,19 | 5 | 6,6 |
| 35456 | 23.07.2024 13:21 | 16131 | 158,19 | 5 | 6,6 |
| 35456 | 23.07.2024 14:21 | 16127 | 158,15 | 5 | 6,6 |
| 35456 | 23.07.2024 15:21 | 16128 | 158,16 | 5 | 6,5 |
| 35456 | 23.07.2024 16:21 | 16131 | 158,19 | 5 | 6,6 |
| 35456 | 23.07.2024 17:21 | 16120 | 158,08 | 5 | 6,5 |
| 35456 | 23.07.2024 18:21 | 16116 | 158,04 | 5 | 6,5 |
| 35456 | 23.07.2024 19:21 | 16121 | 158,09 | 5 | 6,6 |
| 35456 | 23.07.2024 20:21 | 16123 | 158,11 | 5 | 6,6 |
| 35456 | 23.07.2024 21:21 | 16128 | 158,16 | 5 | 6,5 |
| 35456 | 23.07.2024 22:21 | 16126 | 158,14 | 5 | 6,6 |
| 35456 | 23.07.2024 23:21 | 16136 | 158,24 | 5 | 6,5 |
| 35456 | 24.07.2024 00:21 | 16143 | 158,3 | 5 | 6,6 |
| 35456 | 24.07.2024 01:21 | 16144 | 158,31 | 5 | 6,5 |
| 35456 | 24.07.2024 02:21 | 16141 | 158,28 | 5 | 6,5 |
| 35456 | 24.07.2024 03:21 | 16147 | 158,34 | 5 | 6,6 |
| 35456 | 24.07.2024 04:21 | 16138 | 158,26 | 5 | 6,6 |
| 35456 | 24.07.2024 05:21 | 16141 | 158,28 | 5 | 6,6 |
| 35456 | 24.07.2024 06:21 | 16147 | 158,34 | 5 | 6,6 |
| 35456 | 24.07.2024 07:21 | 16144 | 158,31 | 5 | 6,5 |
| 35456 | 24.07.2024 08:21 | 16147 | 158,34 | 5 | 6,6 |
| 35456 | 24.07.2024 09:21 | 16147 | 158,34 | 5 | 6,6 |
| 35456 | 24.07.2024 10:21 | 16153 | 158,4 | 5 | 6,6 |
| 35456 | 24.07.2024 11:21 | 16153 | 158,4 | 5 | 6,5 |
| 35456 | 24.07.2024 12:21 | 16156 | 158,43 | 5 | 6,5 |
| 35456 | 24.07.2024 13:21 | 16153 | 158,4 | 5 | 6,6 |
| 35456 | 24.07.2024 14:21 | 16152 | 158,39 | 5 | 6,5 |
| 35456 | 24.07.2024 15:21 | 16153 | 158,4 | 5 | 6,6 |

| | | | | | |
|---|---|---|---|---|---|
| 35456 | 24.07.2024 16:21 | 16158 | 158,45 | 5 | 6,6 |
| 35456 | 24.07.2024 17:21 | 16150 | 158,37 | 5 | 6,6 |
| 35456 | 24.07.2024 18:21 | 16143 | 158,3 | 5 | 6,6 |
| 35456 | 24.07.2024 19:21 | 16144 | 158,31 | 5 | 6,5 |
| 35456 | 24.07.2024 20:21 | 16140 | 158,27 | 5 | 6,5 |
| 35456 | 24.07.2024 21:21 | 16142 | 158,29 | 5 | 6,6 |
| 35456 | 24.07.2024 22:21 | 16146 | 158,33 | 5 | 6,6 |
| 35456 | 24.07.2024 23:21 | 16142 | 158,29 | 5 | 6,6 |
| 35456 | 25.07.2024 00:21 | 16145 | 158,32 | 5 | 6,6 |
| 35456 | 25.07.2024 01:21 | 16144 | 158,31 | 5 | 6,5 |
| 35456 | 25.07.2024 02:21 | 16138 | 158,26 | 5 | 6,6 |
| 35456 | 25.07.2024 03:21 | 16129 | 158,17 | 5 | 6,6 |
| 35456 | 25.07.2024 04:21 | 16138 | 158,26 | 5 | 6,6 |
| 35456 | 25.07.2024 05:21 | 16130 | 158,18 | 5 | 6,6 |
| 35456 | 25.07.2024 06:21 | 16125 | 158,13 | 5 | 6,6 |
| 35456 | 25.07.2024 07:21 | 16116 | 158,04 | 5 | 6,5 |
| 35456 | 25.07.2024 08:21 | 16119 | 158,07 | 5 | 6,6 |
| 35456 | 25.07.2024 09:21 | 16114 | 158,02 | 5 | 6,6 |
| 35456 | 25.07.2024 10:21 | 16109 | 157,97 | 5 | 6,6 |
| 35456 | 25.07.2024 11:21 | 16100 | 157,88 | 5 | 6,5 |
| 35456 | 25.07.2024 12:21 | 16098 | 157,86 | 5 | 6,6 |
| 35456 | 25.07.2024 13:21 | 16094 | 157,82 | 5 | 6,6 |
| 35456 | 25.07.2024 14:21 | 16094 | 157,82 | 5 | 6,6 |
| 35456 | 25.07.2024 15:21 | 16088 | 157,77 | 5 | 6,5 |
| 35456 | 25.07.2024 16:21 | 16085 | 157,74 | 5 | 6,6 |
| 35456 | 25.07.2024 17:21 | 16082 | 157,71 | 5 | 6,6 |
| 35456 | 25.07.2024 18:21 | 16081 | 157,7 | 5 | 6,6 |
| 35456 | 25.07.2024 19:21 | 16084 | 157,73 | 5 | 6,5 |
| 35456 | 25.07.2024 20:21 | 16083 | 157,72 | 5 | 6,6 |
| 35456 | 25.07.2024 21:21 | 16084 | 157,73 | 5 | 6,5 |
| 35456 | 25.07.2024 22:21 | 16089 | 157,77 | 5 | 6,6 |
| 35456 | 25.07.2024 23:21 | 16086 | 157,75 | 5 | 6,6 |
| 35456 | 26.07.2024 00:21 | 16088 | 157,77 | 5 | 6,5 |
| 35456 | 26.07.2024 01:21 | 16083 | 157,72 | 5 | 6,6 |
| 35456 | 26.07.2024 02:21 | 16089 | 157,77 | 5 | 6,6 |
| 35456 | 26.07.2024 03:21 | 16080 | 157,69 | 5 | 6,5 |
| 35456 | 26.07.2024 04:21 | 16079 | 157,68 | 5 | 6,6 |
| 35456 | 26.07.2024 05:21 | 16078 | 157,67 | 5 | 6,6 |
| 35456 | 26.07.2024 06:21 | 16078 | 157,67 | 5 | 6,6 |
| 35456 | 26.07.2024 07:21 | 16073 | 157,62 | 5 | 6,6 |
| 35456 | 26.07.2024 08:21 | 16077 | 157,66 | 5 | 6,6 |
| 35456 | 26.07.2024 09:21 | 16069 | 157,58 | 5 | 6,6 |
| 35456 | 26.07.2024 10:21 | 16083 | 157,72 | 5 | 6,6 |
| 35456 | 26.07.2024 11:21 | 16086 | 157,75 | 5 | 6,6 |
| 35456 | 26.07.2024 12:21 | 16092 | 157,8 | 5 | 6,5 |
| 35456 | 26.07.2024 13:21 | 16080 | 157,69 | 5 | 6,5 |
| 35456 | 26.07.2024 14:21 | 16091 | 157,79 | 5 | 6,6 |
| 35456 | 26.07.2024 15:21 | 16093 | 157,81 | 5 | 6,6 |

| | | | | | |
|---|---|---|---|---|---|
| 35456 | 26.07.2024 16:21 | 16087 | 157,76 | 5 | 6,6 |
| 35456 | 26.07.2024 17:21 | 16086 | 157,75 | 5 | 6,6 |
| 35456 | 26.07.2024 18:21 | 16093 | 157,81 | 5 | 6,6 |
| 35456 | 26.07.2024 19:21 | 16101 | 157,89 | 5 | 6,6 |
| 35456 | 26.07.2024 20:21 | 16103 | 157,91 | 5 | 6,6 |
| 35456 | 26.07.2024 21:21 | 16097 | 157,85 | 5 | 6,6 |
| 35456 | 26.07.2024 22:21 | 16105 | 157,93 | 5 | 6,6 |
| 35456 | 26.07.2024 23:21 | 16113 | 158,01 | 5 | 6,6 |
| 35456 | 27.07.2024 00:21 | 16109 | 157,97 | 5 | 6,6 |
| 35456 | 27.07.2024 01:21 | 16108 | 157,96 | 5 | 6,5 |
| 35456 | 27.07.2024 02:21 | 16111 | 157,99 | 5 | 6,6 |
| 35456 | 27.07.2024 03:21 | 16111 | 157,99 | 5 | 6,6 |
| 35456 | 27.07.2024 04:21 | 16111 | 157,99 | 5 | 6,6 |
| 35456 | 27.07.2024 05:21 | 16113 | 158,01 | 5 | 6,5 |
| 35456 | 27.07.2024 06:21 | 16107 | 157,95 | 5 | 6,6 |
| 35456 | 27.07.2024 07:21 | 16116 | 158,04 | 5 | 6,5 |
| 35456 | 27.07.2024 08:21 | 16113 | 158,01 | 5 | 6,6 |
| 35456 | 27.07.2024 09:21 | 16116 | 158,04 | 5 | 6,5 |
| 35456 | 27.07.2024 10:21 | 16117 | 158,05 | 5 | 6,6 |
| 35456 | 27.07.2024 11:21 | 16112 | 158 | 5 | 6,5 |
| 35456 | 27.07.2024 12:21 | 16122 | 158,1 | 5 | 6,6 |
| 35456 | 27.07.2024 13:21 | 16113 | 158,01 | 5 | 6,6 |
| 35456 | 27.07.2024 14:21 | 16111 | 157,99 | 5 | 6,6 |
| 35456 | 27.07.2024 15:21 | 16113 | 158,01 | 5 | 6,6 |
| 35456 | 27.07.2024 16:21 | 16108 | 157,96 | 5 | 6,5 |
| 35456 | 27.07.2024 17:21 | 16111 | 157,99 | 5 | 6,6 |
| 35456 | 27.07.2024 18:21 | 16126 | 158,14 | 5 | 6,6 |
| 35456 | 27.07.2024 19:21 | 16139 | 158,27 | 5 | 6,6 |
| 35456 | 27.07.2024 20:21 | 16150 | 158,37 | 5 | 6,6 |
| 35456 | 27.07.2024 21:21 | 16156 | 158,43 | 5 | 6,5 |
| 35456 | 27.07.2024 22:21 | 16157 | 158,44 | 5 | 6,6 |
| 35456 | 27.07.2024 23:21 | 16158 | 158,45 | 5 | 6,6 |
| 35456 | 28.07.2024 00:21 | 16157 | 158,44 | 5 | 6,6 |
| 35456 | 28.07.2024 01:21 | 16164 | 158,51 | 5 | 6,5 |
| 35456 | 28.07.2024 02:21 | 16160 | 158,47 | 5 | 6,5 |
| 35456 | 28.07.2024 03:21 | 16173 | 158,6 | 5 | 6,6 |
| 35456 | 28.07.2024 04:21 | 16174 | 158,61 | 5 | 6,6 |
| 35456 | 28.07.2024 05:21 | 16187 | 158,74 | 5 | 6,6 |
| 35456 | 28.07.2024 06:21 | 16192 | 158,78 | 5 | 6,5 |
| 35456 | 28.07.2024 07:21 | 16197 | 158,83 | 5 | 6,6 |
| 35456 | 28.07.2024 08:21 | 16197 | 158,83 | 5 | 6,6 |
| 35456 | 28.07.2024 09:21 | 16201 | 158,87 | 5 | 6,6 |
| 35456 | 28.07.2024 10:21 | 16201 | 158,87 | 5 | 6,6 |
| 35456 | 28.07.2024 11:21 | 16204 | 158,9 | 5 | 6,5 |
| 35456 | 28.07.2024 12:21 | 16203 | 158,89 | 5 | 6,6 |
| 35456 | 28.07.2024 13:21 | 16207 | 158,93 | 5 | 6,6 |
| 35456 | 28.07.2024 14:21 | 16204 | 158,9 | 5 | 6,5 |
| 35456 | 28.07.2024 15:21 | 16206 | 158,92 | 5 | 6,6 |

| | | | | | |
|---|---|---|---|---|---|
| 35456 | 28.07.2024 16:21 | 16201 | 158,87 | 5 | 6,6 |
| 35456 | 28.07.2024 17:21 | 16206 | 158,92 | 5 | 6,6 |
| 35456 | 28.07.2024 18:21 | 16200 | 158,86 | 5 | 6,5 |
| 35456 | 28.07.2024 19:21 | 16210 | 158,96 | 5 | 6,6 |
| 35456 | 28.07.2024 20:21 | 16215 | 159,01 | 5 | 6,6 |
| 35456 | 28.07.2024 21:21 | 16221 | 159,07 | 5 | 6,6 |
| 35456 | 28.07.2024 22:21 | 16226 | 159,12 | 5 | 6,6 |
| 35456 | 28.07.2024 23:21 | 16237 | 159,23 | 5 | 6,6 |
| 35456 | 29.07.2024 00:21 | 16241 | 159,27 | 5 | 6,6 |
| 35456 | 29.07.2024 01:21 | 16245 | 159,3 | 5 | 6,6 |
| 35456 | 29.07.2024 02:21 | 16246 | 159,31 | 5 | 6,6 |
| 35456 | 29.07.2024 03:21 | 16251 | 159,36 | 5 | 6,6 |
| 35456 | 29.07.2024 04:21 | 16256 | 159,41 | 5 | 6,5 |
| 35456 | 29.07.2024 05:21 | 16260 | 159,45 | 5 | 6,5 |
| 35456 | 29.07.2024 06:21 | 16261 | 159,46 | 5 | 6,6 |
| 35456 | 29.07.2024 07:21 | 16269 | 159,54 | 5 | 6,5 |
| 35456 | 29.07.2024 08:21 | 16265 | 159,5 | 5 | 6,6 |
| 35456 | 29.07.2024 09:21 | 16256 | 159,41 | 5 | 6,5 |
| 35456 | 29.07.2024 10:21 | 16255 | 159,4 | 5 | 6,6 |
| 35456 | 29.07.2024 11:21 | 16248 | 159,33 | 5 | 6,5 |
| 35456 | 29.07.2024 12:21 | 16241 | 159,27 | 5 | 6,5 |
| 35456 | 29.07.2024 13:21 | 16230 | 159,16 | 5 | 6,6 |
| 35456 | 29.07.2024 14:21 | 16236 | 159,22 | 5 | 6,5 |
| 35456 | 29.07.2024 15:21 | 16228 | 159,14 | 5 | 6,5 |
| 35456 | 29.07.2024 16:21 | 16226 | 159,12 | 5 | 6,6 |
| 35456 | 29.07.2024 17:21 | 16228 | 159,14 | 5 | 6,5 |
| 35456 | 29.07.2024 18:21 | 16225 | 159,11 | 5 | 6,6 |
| 35456 | 29.07.2024 19:21 | 16220 | 159,06 | 5 | 6,5 |
| 35456 | 29.07.2024 20:21 | 16221 | 159,07 | 5 | 6,6 |
| 35456 | 29.07.2024 21:21 | 16221 | 159,07 | 5 | 6,6 |
| 35456 | 29.07.2024 22:21 | 16229 | 159,15 | 5 | 6,5 |
| 35456 | 29.07.2024 23:21 | 16221 | 159,07 | 5 | 6,6 |
| 35456 | 30.07.2024 00:21 | 16222 | 159,08 | 5 | 6,6 |
| 35456 | 30.07.2024 01:21 | 16223 | 159,09 | 5 | 6,6 |
| 35456 | 30.07.2024 02:21 | 16219 | 159,05 | 5 | 6,6 |
| 35456 | 30.07.2024 03:21 | 16220 | 159,06 | 5 | 6,5 |
| 35456 | 30.07.2024 04:21 | 16218 | 159,04 | 5 | 6,6 |
| 35456 | 30.07.2024 05:21 | 16215 | 159,01 | 5 | 6,6 |
| 35456 | 30.07.2024 06:21 | 16218 | 159,04 | 5 | 6,6 |
| 35456 | 30.07.2024 07:21 | 16215 | 159,01 | 5 | 6,6 |
| 35456 | 30.07.2024 08:21 | 16209 | 158,95 | 5 | 6,5 |
| 35456 | 30.07.2024 09:21 | 16197 | 158,83 | 5 | 6,5 |
| 35456 | 30.07.2024 10:21 | 16195 | 158,81 | 5 | 6,6 |
| 35456 | 30.07.2024 11:21 | 16192 | 158,78 | 5 | 6,5 |
| 35456 | 30.07.2024 12:21 | 16178 | 158,65 | 5 | 6,6 |
| 35456 | 30.07.2024 13:21 | 16174 | 158,61 | 5 | 6,6 |
| 35456 | 30.07.2024 14:21 | 16168 | 158,55 | 5 | 6,5 |
| 35456 | 30.07.2024 15:21 | 16163 | 158,5 | 5 | 6,6 |

| | | | | | |
|---|---|---|---|---|---|
| 35456 | 30.07.2024 16:21 | 16160 | 158,47 | 5 | 6,5 |
| 35456 | 30.07.2024 17:21 | 16155 | 158,42 | 5 | 6,6 |
| 35456 | 30.07.2024 18:21 | 16148 | 158,35 | 5 | 6,5 |
| 35456 | 30.07.2024 19:21 | 16149 | 158,36 | 5 | 6,5 |
| 35456 | 30.07.2024 20:21 | 16140 | 158,27 | 5 | 6,5 |
| 35456 | 30.07.2024 21:21 | 16140 | 158,27 | 5 | 6,5 |
| 35456 | 30.07.2024 22:21 | 16139 | 158,27 | 5 | 6,6 |
| 35456 | 30.07.2024 23:21 | 16146 | 158,33 | 5 | 6,6 |
| 35456 | 31.07.2024 00:21 | 16135 | 158,23 | 5 | 6,6 |
| 35456 | 31.07.2024 01:21 | 16126 | 158,14 | 5 | 6,6 |
| 35456 | 31.07.2024 02:21 | 16129 | 158,17 | 5 | 6,6 |
| 35456 | 31.07.2024 03:21 | 16128 | 158,16 | 5 | 6,5 |
| 35456 | 31.07.2024 04:21 | 16132 | 158,2 | 5 | 6,5 |
| 35456 | 31.07.2024 05:21 | 16133 | 158,21 | 5 | 6,6 |
| 35456 | 31.07.2024 06:21 | 16135 | 158,23 | 5 | 6,6 |
| 35456 | 31.07.2024 07:21 | 16147 | 158,34 | 5 | 6,6 |
| 35456 | 31.07.2024 08:21 | 16141 | 158,28 | 5 | 6,6 |
| 35456 | 31.07.2024 09:21 | 16144 | 158,31 | 5 | 6,5 |
| 35456 | 31.07.2024 10:21 | 16149 | 158,36 | 5 | 6,6 |
| 35456 | 31.07.2024 11:21 | 16147 | 158,34 | 5 | 6,6 |
| 35456 | 31.07.2024 12:21 | 16139 | 158,27 | 5 | 6,6 |
| 35456 | 31.07.2024 13:21 | 16139 | 158,27 | 5 | 6,6 |
| 35456 | 31.07.2024 14:21 | 16137 | 158,25 | 5 | 6,6 |
| 35456 | 31.07.2024 15:21 | 16141 | 158,28 | 5 | 6,6 |
| 35456 | 31.07.2024 16:21 | 16136 | 158,24 | 5 | 6,5 |
| 35456 | 31.07.2024 17:21 | 16134 | 158,22 | 5 | 6,6 |
| 35456 | 31.07.2024 18:21 | 16140 | 158,27 | 5 | 6,5 |
| 35456 | 31.07.2024 19:21 | 16136 | 158,24 | 5 | 6,5 |
| 35456 | 31.07.2024 20:21 | 16144 | 158,31 | 5 | 6,5 |
| 35456 | 31.07.2024 21:21 | 16145 | 158,32 | 5 | 6,6 |
| 35456 | 31.07.2024 22:21 | 16146 | 158,33 | 5 | 6,6 |
| 35456 | 31.07.2024 23:21 | 16146 | 158,33 | 5 | 6,6 |
| 35456 | 01.08.2024 00:21 | 16150 | 158,37 | 5 | 6,6 |
| 35456 | 01.08.2024 01:21 | 16158 | 158,45 | 5 | 6,6 |
| 35456 | 01.08.2024 02:21 | 16161 | 158,48 | 5 | 6,6 |
| 35456 | 01.08.2024 03:21 | 16163 | 158,5 | 5 | 6,6 |
| 35456 | 01.08.2024 04:21 | 16165 | 158,52 | 5 | 6,6 |
| 35456 | 01.08.2024 05:21 | 16166 | 158,53 | 5 | 6,6 |
| 35456 | 01.08.2024 06:21 | 16161 | 158,48 | 5 | 6,6 |
| 35456 | 01.08.2024 07:21 | 16162 | 158,49 | 5 | 6,6 |
| 35456 | 01.08.2024 08:21 | 16158 | 158,45 | 5 | 6,6 |
| 35456 | 01.08.2024 09:21 | 16160 | 158,47 | 5 | 6,5 |
| 35456 | 01.08.2024 10:21 | 16157 | 158,44 | 5 | 6,6 |
| 35456 | 01.08.2024 11:21 | 16154 | 158,41 | 5 | 6,6 |
| 35456 | 01.08.2024 12:21 | 16152 | 158,39 | 5 | 6,5 |
| 35456 | 01.08.2024 13:21 | 16143 | 158,3 | 5 | 6,6 |
| 35456 | 01.08.2024 14:21 | 16135 | 158,23 | 5 | 6,6 |
| 35456 | 01.08.2024 15:21 | 16134 | 158,22 | 5 | 6,6 |

| | | | | | |
|---|---|---|---|---|---|
| 35456 | 01.08.2024 16:21 | 16130 | 158,18 | 5 | 6,6 |
| 35456 | 01.08.2024 17:21 | 16128 | 158,16 | 5 | 6,5 |
| 35456 | 01.08.2024 18:21 | 16126 | 158,14 | 5 | 6,6 |
| 35456 | 01.08.2024 19:21 | 16132 | 158,2 | 5 | 6,5 |
| 35456 | 01.08.2024 20:21 | 16136 | 158,24 | 5 | 6,5 |
| 35456 | 01.08.2024 21:21 | 16130 | 158,18 | 5 | 6,6 |
| 35456 | 01.08.2024 22:21 | 16140 | 158,27 | 5 | 6,5 |
| 35456 | 01.08.2024 23:21 | 16141 | 158,28 | 5 | 6,6 |
| 35456 | 02.08.2024 00:21 | 16148 | 158,35 | 5 | 6,5 |
| 35456 | 02.08.2024 01:21 | 16148 | 158,35 | 5 | 6,5 |
| 35456 | 02.08.2024 02:21 | 16155 | 158,42 | 5 | 6,6 |
| 35456 | 02.08.2024 03:21 | 16148 | 158,35 | 5 | 6,5 |
| 35456 | 02.08.2024 04:21 | 16148 | 158,35 | 5 | 6,5 |
| 35456 | 02.08.2024 05:21 | 16147 | 158,34 | 5 | 6,6 |
| 35456 | 02.08.2024 06:21 | 16154 | 158,41 | 5 | 6,6 |
| 35456 | 02.08.2024 07:21 | 16151 | 158,38 | 5 | 6,6 |
| 35456 | 02.08.2024 08:21 | 16148 | 158,35 | 5 | 6,5 |
| 35456 | 02.08.2024 09:21 | 16148 | 158,35 | 5 | 6,5 |
| 35456 | 02.08.2024 10:21 | 16136 | 158,24 | 5 | 6,5 |
| 35456 | 02.08.2024 11:21 | 16129 | 158,17 | 5 | 6,6 |
| 35456 | 02.08.2024 12:21 | 16125 | 158,13 | 5 | 6,6 |
| 35456 | 02.08.2024 13:21 | 16121 | 158,09 | 5 | 6,6 |
| 35456 | 02.08.2024 14:21 | 16106 | 157,94 | 5 | 6,6 |
| 35456 | 02.08.2024 15:21 | 16105 | 157,93 | 5 | 6,6 |
| 35456 | 02.08.2024 16:21 | 16098 | 157,86 | 5 | 6,6 |
| 35456 | 02.08.2024 17:21 | 16095 | 157,83 | 5 | 6,6 |
| 35456 | 02.08.2024 18:21 | 16091 | 157,79 | 5 | 6,6 |
| 35456 | 02.08.2024 19:21 | 16089 | 157,77 | 5 | 6,5 |
| 35456 | 02.08.2024 20:21 | 16090 | 157,78 | 5 | 6,6 |
| 35456 | 02.08.2024 21:21 | 16097 | 157,85 | 5 | 6,6 |
| 35456 | 02.08.2024 22:21 | 16099 | 157,87 | 5 | 6,6 |
| 35456 | 02.08.2024 23:21 | 16098 | 157,86 | 5 | 6,6 |
| 35456 | 03.08.2024 00:21 | 16098 | 157,86 | 5 | 6,6 |
| 35456 | 03.08.2024 01:21 | 16094 | 157,82 | 5 | 6,6 |
| 35456 | 03.08.2024 02:21 | 16089 | 157,77 | 5 | 6,6 |
| 35456 | 03.08.2024 03:21 | 16089 | 157,77 | 5 | 6,6 |
| 35456 | 03.08.2024 04:21 | 16083 | 157,72 | 5 | 6,6 |
| 35456 | 03.08.2024 05:21 | 16088 | 157,77 | 5 | 6,5 |
| 35456 | 03.08.2024 06:21 | 16092 | 157,8 | 5 | 6,5 |
| 35456 | 03.08.2024 07:21 | 16085 | 157,74 | 5 | 6,6 |
| 35456 | 03.08.2024 08:21 | 16083 | 157,72 | 5 | 6,6 |
| 35456 | 03.08.2024 09:21 | 16081 | 157,7 | 5 | 6,6 |
| 35456 | 03.08.2024 10:21 | 16075 | 157,64 | 5 | 6,6 |
| 35456 | 03.08.2024 11:21 | 16073 | 157,62 | 5 | 6,6 |
| 35456 | 03.08.2024 12:21 | 16069 | 157,58 | 5 | 6,6 |
| 35456 | 03.08.2024 13:21 | 16062 | 157,51 | 5 | 6,6 |
| 35456 | 03.08.2024 14:21 | 16060 | 157,49 | 5 | 6,5 |
| 35456 | 03.08.2024 15:21 | 16056 | 157,45 | 5 | 6,5 |

| | | | | | |
|---|---|---|---|---|---|
| 35456 | 03.08.2024 16:21 | 16046 | 157,35 | 5 | 6,6 |
| 35456 | 03.08.2024 17:21 | 16053 | 157,42 | 5 | 6,6 |
| 35456 | 03.08.2024 18:21 | 16057 | 157,46 | 5 | 6,6 |
| 35456 | 03.08.2024 19:21 | 16059 | 157,48 | 5 | 6,6 |
| 35456 | 03.08.2024 20:21 | 16058 | 157,47 | 5 | 6,6 |
| 35456 | 03.08.2024 21:21 | 16057 | 157,46 | 5 | 6,6 |
| 35456 | 03.08.2024 22:21 | 16060 | 157,49 | 5 | 6,5 |
| 35456 | 03.08.2024 23:21 | 16059 | 157,48 | 5 | 6,6 |
| 35456 | 04.08.2024 00:21 | 16054 | 157,43 | 5 | 6,6 |
| 35456 | 04.08.2024 01:21 | 16053 | 157,42 | 5 | 6,6 |
| 35456 | 04.08.2024 02:21 | 16057 | 157,46 | 5 | 6,6 |
| 35456 | 04.08.2024 03:21 | 16045 | 157,34 | 5 | 6,6 |
| 35456 | 04.08.2024 04:21 | 16055 | 157,44 | 5 | 6,6 |
| 35456 | 04.08.2024 05:21 | 16052 | 157,41 | 5 | 6,5 |
| 35456 | 04.08.2024 06:21 | 16047 | 157,36 | 5 | 6,6 |
| 35456 | 04.08.2024 07:21 | 16051 | 157,4 | 5 | 6,6 |
| 35456 | 04.08.2024 08:21 | 16053 | 157,42 | 5 | 6,6 |
| 35456 | 04.08.2024 09:21 | 16064 | 157,53 | 5 | 6,5 |
| 35456 | 04.08.2024 10:21 | 16056 | 157,45 | 5 | 6,5 |
| 35456 | 04.08.2024 11:21 | 16054 | 157,43 | 5 | 6,6 |
| 35456 | 04.08.2024 12:21 | 16059 | 157,48 | 5 | 6,6 |
| 35456 | 04.08.2024 13:21 | 16064 | 157,53 | 5 | 6,5 |
| 35456 | 04.08.2024 14:21 | 16055 | 157,44 | 5 | 6,6 |
| 35456 | 04.08.2024 15:21 | 16051 | 157,4 | 5 | 6,6 |
| 35456 | 04.08.2024 16:21 | 16045 | 157,34 | 5 | 6,6 |
| 35456 | 04.08.2024 17:21 | 16042 | 157,31 | 5 | 6,6 |
| 35456 | 04.08.2024 18:21 | 16044 | 157,33 | 5 | 6,5 |
| 35456 | 04.08.2024 19:21 | 16053 | 157,42 | 5 | 6,5 |
| 35456 | 04.08.2024 20:21 | 16045 | 157,34 | 5 | 6,6 |
| 35456 | 04.08.2024 21:21 | 16063 | 157,52 | 5 | 6,6 |
| 35456 | 04.08.2024 22:21 | 16062 | 157,51 | 5 | 6,6 |
| 35456 | 04.08.2024 23:21 | 16064 | 157,53 | 5 | 6,5 |
| 35456 | 05.08.2024 00:21 | 16064 | 157,53 | 5 | 6,5 |
| 35456 | 05.08.2024 01:21 | 16062 | 157,51 | 5 | 6,6 |
| 35456 | 05.08.2024 02:21 | 16069 | 157,58 | 5 | 6,6 |
| 35456 | 05.08.2024 03:21 | 16072 | 157,61 | 5 | 6,5 |
| 35456 | 05.08.2024 04:21 | 16072 | 157,61 | 5 | 6,5 |
| 35456 | 05.08.2024 05:21 | 16081 | 157,7 | 5 | 6,6 |
| 35456 | 05.08.2024 06:21 | 16086 | 157,75 | 5 | 6,6 |
| 35456 | 05.08.2024 07:21 | 16086 | 157,75 | 5 | 6,6 |
| 35456 | 05.08.2024 08:21 | 16082 | 157,71 | 5 | 6,5 |
| 35456 | 05.08.2024 09:21 | 16089 | 157,77 | 5 | 6,6 |
| 35456 | 05.08.2024 10:21 | 16081 | 157,7 | 5 | 6,5 |
| 35456 | 05.08.2024 11:21 | 16085 | 157,74 | 5 | 6,6 |
| 35456 | 05.08.2024 12:21 | 16076 | 157,65 | 5 | 6,5 |
| 35456 | 05.08.2024 13:21 | 16078 | 157,67 | 5 | 6,6 |
| 35456 | 05.08.2024 14:21 | 16071 | 157,6 | 5 | 6,6 |
| 35456 | 05.08.2024 15:21 | 16079 | 157,68 | 5 | 6,6 |

| | | | | | |
|---|---|---|---|---|---|
| 35456 | 05.08.2024 16:21 | 16072 | 157,61 | 5 | 6,5 |
| 35456 | 05.08.2024 17:21 | 16071 | 157,6 | 5 | 6,6 |
| 35456 | 05.08.2024 18:21 | 16074 | 157,63 | 5 | 6,6 |
| 35456 | 05.08.2024 19:21 | 16079 | 157,68 | 5 | 6,6 |
| 35456 | 05.08.2024 20:21 | 16082 | 157,71 | 5 | 6,5 |
| 35456 | 05.08.2024 21:21 | 16089 | 157,77 | 5 | 6,5 |
| 35456 | 05.08.2024 22:21 | 16086 | 157,75 | 5 | 6,5 |
| 35456 | 05.08.2024 23:21 | 16093 | 157,81 | 5 | 6,6 |
| 35456 | 06.08.2024 00:21 | 16092 | 157,8 | 5 | 6,5 |
| 35456 | 06.08.2024 01:21 | 16090 | 157,78 | 5 | 6,5 |
| 35456 | 06.08.2024 02:21 | 16095 | 157,83 | 5 | 6,6 |
| 35456 | 06.08.2024 03:21 | 16089 | 157,77 | 5 | 6,6 |
| 35456 | 06.08.2024 04:21 | 16084 | 157,73 | 5 | 6,5 |
| 35456 | 06.08.2024 05:21 | 16089 | 157,77 | 5 | 6,6 |
| 35456 | 06.08.2024 06:21 | 16089 | 157,77 | 5 | 6,5 |
| 35456 | 06.08.2024 07:21 | 16087 | 157,76 | 5 | 6,5 |
| 35456 | 06.08.2024 08:21 | 16093 | 157,81 | 5 | 6,5 |
| 35456 | 06.08.2024 09:21 | 16088 | 157,77 | 5 | 6,5 |
| 35456 | 06.08.2024 10:21 | 16085 | 157,74 | 5 | 6,5 |
| 35456 | 06.08.2024 11:21 | 16087 | 157,76 | 5 | 6,5 |
| 35456 | 06.08.2024 12:21 | 16083 | 157,72 | 5 | 6,5 |
| 35456 | 06.08.2024 13:21 | 16071 | 157,6 | 5 | 6,5 |
| 35456 | 06.08.2024 14:21 | 16067 | 157,56 | 5 | 6,5 |
| 35456 | 06.08.2024 15:21 | 16063 | 157,52 | 5 | 6,5 |
| 35456 | 06.08.2024 16:21 | 16065 | 157,54 | 5 | 6,5 |
| 35456 | 06.08.2024 17:21 | 16060 | 157,49 | 5 | 6,5 |
| 35456 | 06.08.2024 18:21 | 16056 | 157,45 | 5 | 6,5 |
| 35456 | 06.08.2024 19:21 | 16064 | 157,53 | 5 | 6,5 |
| 35456 | 06.08.2024 20:21 | 16057 | 157,46 | 5 | 6,5 |
| 35456 | 06.08.2024 21:21 | 16051 | 157,4 | 5 | 6,5 |
| 35456 | 06.08.2024 22:21 | 16065 | 157,54 | 5 | 6,5 |
| 35456 | 06.08.2024 23:21 | 16064 | 157,53 | 5 | 6,5 |
| 35456 | 07.08.2024 00:21 | 16065 | 157,54 | 5 | 6,5 |
| 35456 | 07.08.2024 01:21 | 16056 | 157,45 | 5 | 6,5 |
| 35456 | 07.08.2024 02:21 | 16049 | 157,38 | 5 | 6,5 |
| 35456 | 07.08.2024 03:21 | 16049 | 157,38 | 5 | 6,5 |
| 35456 | 07.08.2024 04:21 | 16051 | 157,4 | 5 | 6,5 |
| 35456 | 07.08.2024 05:21 | 16052 | 157,41 | 5 | 6,5 |
| 35456 | 07.08.2024 06:21 | 16058 | 157,47 | 5 | 6,5 |
| 35456 | 07.08.2024 07:21 | 16053 | 157,42 | 5 | 6,5 |
| 35456 | 07.08.2024 08:21 | 16051 | 157,4 | 5 | 6,5 |
| 35456 | 07.08.2024 09:21 | 16045 | 157,34 | 5 | 6,5 |
| 35456 | 07.08.2024 10:21 | 16040 | 157,29 | 5 | 6,5 |
| 35456 | 07.08.2024 11:21 | 16038 | 157,27 | 5 | 6,5 |
| 35456 | 07.08.2024 12:21 | 16033 | 157,23 | 5 | 6,5 |
| 35456 | 07.08.2024 13:21 | 16025 | 157,15 | 5 | 6,5 |
| 35456 | 07.08.2024 14:21 | 16033 | 157,23 | 5 | 6,5 |
| 35456 | 07.08.2024 15:21 | 16016 | 157,06 | 5 | 6,5 |

| | | | | | |
|---|---|---|---|---|---|
| 35456 | 07.08.2024 16:21 | 16016 | 157,06 | 5 | 6,5 |
| 35456 | 07.08.2024 17:21 | 16009 | 156,99 | 5 | 6,5 |
| 35456 | 07.08.2024 18:21 | 16003 | 156,93 | 5 | 6,5 |
| 35456 | 07.08.2024 19:21 | 16009 | 156,99 | 5 | 6,5 |
| 35456 | 07.08.2024 20:21 | 16012 | 157,02 | 5 | 6,5 |
| 35456 | 07.08.2024 21:21 | 16006 | 156,96 | 5 | 6,5 |
| 35456 | 07.08.2024 22:21 | 16003 | 156,93 | 5 | 6,5 |
| 35456 | 07.08.2024 23:21 | 16000 | 156,9 | 5 | 6,5 |
| 35456 | 08.08.2024 00:21 | 16004 | 156,94 | 5 | 6,5 |
| 35456 | 08.08.2024 01:21 | 16003 | 156,93 | 5 | 6,5 |
| 35456 | 08.08.2024 02:21 | 16003 | 156,93 | 5 | 6,5 |
| 35456 | 08.08.2024 03:21 | 16008 | 156,98 | 5 | 6,5 |
| 35456 | 08.08.2024 04:21 | 16008 | 156,98 | 5 | 6,5 |
| 35456 | 08.08.2024 05:21 | 16007 | 156,97 | 5 | 6,5 |
| 35456 | 08.08.2024 06:21 | 16004 | 156,94 | 5 | 6,5 |
| 35456 | 08.08.2024 07:21 | 16004 | 156,94 | 5 | 6,5 |
| 35456 | 08.08.2024 08:21 | 16006 | 156,96 | 5 | 6,5 |
| 35456 | 08.08.2024 09:21 | 16005 | 156,95 | 5 | 6,5 |
| 35456 | 08.08.2024 10:21 | 16000 | 156,9 | 5 | 6,5 |
| 35456 | 08.08.2024 11:21 | 16004 | 156,94 | 5 | 6,5 |
| 35456 | 08.08.2024 12:21 | 15989 | 156,79 | 5 | 6,5 |
| 35456 | 08.08.2024 13:21 | 15992 | 156,82 | 5 | 6,5 |
| 35456 | 08.08.2024 14:21 | 15988 | 156,78 | 5 | 6,5 |
| 35456 | 08.08.2024 15:21 | 15988 | 156,78 | 5 | 6,5 |
| 35456 | 08.08.2024 16:21 | 15986 | 156,76 | 5 | 6,5 |
| 35456 | 08.08.2024 17:21 | 15987 | 156,77 | 5 | 6,5 |
| 35456 | 08.08.2024 18:21 | 15989 | 156,79 | 5 | 6,5 |
| 35456 | 08.08.2024 19:21 | 15985 | 156,75 | 5 | 6,5 |
| 35456 | 08.08.2024 20:21 | 15989 | 156,79 | 5 | 6,5 |
| 35456 | 08.08.2024 21:21 | 15989 | 156,79 | 5 | 6,5 |
| 35456 | 08.08.2024 22:21 | 15990 | 156,8 | 5 | 6,5 |
| 35456 | 08.08.2024 23:21 | 15988 | 156,78 | 5 | 6,5 |
| 35456 | 09.08.2024 00:21 | 15990 | 156,8 | 5 | 6,5 |
| 35456 | 09.08.2024 01:21 | 15992 | 156,82 | 5 | 6,5 |
| 35456 | 09.08.2024 02:21 | 15988 | 156,78 | 5 | 6,5 |
| 35456 | 09.08.2024 03:21 | 15992 | 156,82 | 5 | 6,5 |
| 35456 | 09.08.2024 04:21 | 15978 | 156,69 | 5 | 6,5 |
| 35456 | 09.08.2024 05:21 | 15979 | 156,7 | 5 | 6,5 |
| 35456 | 09.08.2024 06:21 | 15970 | 156,61 | 5 | 6,5 |
| 35456 | 09.08.2024 07:21 | 15957 | 156,48 | 5 | 6,5 |
| 35456 | 09.08.2024 08:21 | 15952 | 156,43 | 5 | 6,5 |
| 35456 | 09.08.2024 09:21 | 15941 | 156,32 | 5 | 6,5 |
| 35456 | 09.08.2024 10:21 | 15936 | 156,27 | 5 | 6,5 |
| 35456 | 09.08.2024 11:21 | 15917 | 156,09 | 5 | 6,5 |
| 35456 | 09.08.2024 12:21 | 15911 | 156,03 | 5 | 6,5 |
| 35456 | 09.08.2024 13:21 | 15913 | 156,05 | 5 | 6,5 |
| 35456 | 09.08.2024 14:21 | 15896 | 155,88 | 5 | 6,5 |
| 35456 | 09.08.2024 15:21 | 15882 | 155,74 | 5 | 6,5 |

| | | | | | |
|---|---|---|---|---|---|
| 35456 | 09.08.2024 16:21 | 15883 | 155,75 | 5 | 6,5 |
| 35456 | 09.08.2024 17:21 | 15885 | 155,77 | 5 | 6,5 |
| 35456 | 09.08.2024 18:21 | 15880 | 155,73 | 5 | 6,5 |
| 35456 | 09.08.2024 19:21 | 15883 | 155,75 | 5 | 6,5 |
| 35456 | 09.08.2024 20:21 | 15887 | 155,79 | 5 | 6,5 |
| 35456 | 09.08.2024 21:21 | 15886 | 155,78 | 5 | 6,5 |
| 35456 | 09.08.2024 22:21 | 15893 | 155,85 | 5 | 6,5 |
| 35456 | 09.08.2024 23:21 | 15893 | 155,85 | 5 | 6,5 |
| 35456 | 10.08.2024 00:21 | 15893 | 155,85 | 5 | 6,5 |
| 35456 | 10.08.2024 01:21 | 15903 | 155,95 | 5 | 6,5 |
| 35456 | 10.08.2024 02:21 | 15906 | 155,98 | 5 | 6,5 |
| 35456 | 10.08.2024 03:21 | 15911 | 156,03 | 5 | 6,5 |
| 35456 | 10.08.2024 04:21 | 15917 | 156,09 | 5 | 6,5 |
| 35456 | 10.08.2024 05:21 | 15919 | 156,11 | 5 | 6,5 |
| 35456 | 10.08.2024 06:21 | 15926 | 156,18 | 5 | 6,5 |
| 35456 | 10.08.2024 07:21 | 15921 | 156,13 | 5 | 6,5 |
| 35456 | 10.08.2024 08:21 | 15922 | 156,14 | 5 | 6,5 |
| 35456 | 10.08.2024 09:21 | 15927 | 156,19 | 5 | 6,5 |
| 35456 | 10.08.2024 10:21 | 15928 | 156,2 | 5 | 6,5 |
| 35456 | 10.08.2024 11:21 | 15929 | 156,21 | 5 | 6,5 |
| 35456 | 10.08.2024 12:21 | 15931 | 156,23 | 5 | 6,5 |
| 35456 | 10.08.2024 13:21 | 15934 | 156,25 | 5 | 6,5 |
| 35456 | 10.08.2024 14:21 | 15930 | 156,22 | 5 | 6,5 |
| 35456 | 10.08.2024 15:21 | 15927 | 156,19 | 5 | 6,5 |
| 35456 | 10.08.2024 16:21 | 15928 | 156,2 | 5 | 6,5 |
| 35456 | 10.08.2024 17:21 | 15933 | 156,25 | 5 | 6,5 |
| 35456 | 10.08.2024 18:21 | 15933 | 156,25 | 5 | 6,5 |
| 35456 | 10.08.2024 19:21 | 15935 | 156,26 | 5 | 6,5 |
| 35456 | 10.08.2024 20:21 | 15937 | 156,28 | 5 | 6,5 |
| 35456 | 10.08.2024 21:21 | 15942 | 156,33 | 5 | 6,5 |
| 35456 | 10.08.2024 22:21 | 15947 | 156,38 | 5 | 6,5 |
| 35456 | 10.08.2024 23:21 | 15941 | 156,32 | 5 | 6,5 |
| 35456 | 11.08.2024 00:21 | 15944 | 156,35 | 5 | 6,5 |
| 35456 | 11.08.2024 01:21 | 15946 | 156,37 | 5 | 6,5 |
| 35456 | 11.08.2024 02:21 | 15951 | 156,42 | 5 | 6,5 |
| 35456 | 11.08.2024 03:21 | 15962 | 156,53 | 5 | 6,5 |
| 35456 | 11.08.2024 04:21 | 15965 | 156,56 | 5 | 6,5 |
| 35456 | 11.08.2024 05:21 | 15968 | 156,59 | 5 | 6,5 |
| 35456 | 11.08.2024 06:21 | 15974 | 156,65 | 5 | 6,5 |
| 35456 | 11.08.2024 07:21 | 15987 | 156,77 | 5 | 6,5 |
| 35456 | 11.08.2024 08:21 | 15995 | 156,85 | 5 | 6,5 |
| 35456 | 11.08.2024 09:21 | 16001 | 156,91 | 5 | 6,5 |
| 35456 | 11.08.2024 10:21 | 16010 | 157 | 5 | 6,5 |
| 35456 | 11.08.2024 11:21 | 16011 | 157,01 | 5 | 6,5 |
| 35456 | 11.08.2024 12:21 | 16008 | 156,98 | 5 | 6,5 |
| 35456 | 11.08.2024 13:21 | 16009 | 156,99 | 5 | 6,5 |
| 35456 | 11.08.2024 14:21 | 16009 | 156,99 | 5 | 6,5 |
| 35456 | 11.08.2024 15:21 | 16021 | 157,11 | 5 | 6,5 |

| | | | | | |
|---|---|---|---|---|---|
| 35456 | 11.08.2024 16:21 | 16025 | 157,15 | 5 | 6,5 |
| 35456 | 11.08.2024 17:21 | 16016 | 157,06 | 5 | 6,5 |
| 35456 | 11.08.2024 18:21 | 16024 | 157,14 | 5 | 6,5 |
| 35456 | 11.08.2024 19:21 | 16026 | 157,16 | 5 | 6,5 |
| 35456 | 11.08.2024 20:21 | 16024 | 157,14 | 5 | 6,5 |
| 35456 | 11.08.2024 21:21 | 16034 | 157,24 | 5 | 6,5 |
| 35456 | 11.08.2024 22:21 | 16047 | 157,36 | 5 | 6,5 |
| 35456 | 11.08.2024 23:21 | 16046 | 157,35 | 5 | 6,5 |
| 35456 | 12.08.2024 00:21 | 16058 | 157,47 | 5 | 6,5 |
| 35456 | 12.08.2024 01:21 | 16058 | 157,47 | 5 | 6,5 |
| 35456 | 12.08.2024 02:21 | 16059 | 157,48 | 5 | 6,5 |
| 35456 | 12.08.2024 03:21 | 16064 | 157,53 | 5 | 6,5 |
| 35456 | 12.08.2024 04:21 | 16070 | 157,59 | 5 | 6,5 |
| 35456 | 12.08.2024 05:21 | 16069 | 157,58 | 5 | 6,5 |
| 35456 | 12.08.2024 06:21 | 16066 | 157,55 | 5 | 6,5 |
| 35456 | 12.08.2024 07:21 | 16056 | 157,45 | 5 | 6,5 |
| 35456 | 12.08.2024 08:21 | 16056 | 157,45 | 5 | 6,5 |
| 35456 | 12.08.2024 09:21 | 16052 | 157,41 | 5 | 6,5 |
| 35456 | 12.08.2024 10:21 | 16053 | 157,42 | 5 | 6,5 |
| 35456 | 12.08.2024 11:21 | 16057 | 157,46 | 5 | 6,5 |
| 35456 | 12.08.2024 12:21 | 16054 | 157,43 | 5 | 6,5 |
| 35456 | 12.08.2024 13:21 | 16043 | 157,32 | 5 | 6,5 |
| 35456 | 12.08.2024 14:21 | 16041 | 157,3 | 5 | 6,5 |
| 35456 | 12.08.2024 15:21 | 16041 | 157,3 | 5 | 6,5 |
| 35456 | 12.08.2024 16:21 | 16039 | 157,28 | 5 | 6,5 |
| 35456 | 12.08.2024 17:21 | 16029 | 157,19 | 5 | 6,5 |
| 35456 | 12.08.2024 18:21 | 16037 | 157,26 | 5 | 6,5 |
| 35456 | 12.08.2024 19:21 | 16039 | 157,28 | 5 | 6,5 |
| 35456 | 12.08.2024 20:21 | 16036 | 157,26 | 5 | 6,5 |
| 35456 | 12.08.2024 21:21 | 16049 | 157,38 | 5 | 6,5 |
| 35456 | 12.08.2024 22:21 | 16047 | 157,36 | 5 | 6,5 |
| 35456 | 12.08.2024 23:21 | 16049 | 157,38 | 5 | 6,5 |
| 35456 | 13.08.2024 00:21 | 16057 | 157,46 | 5 | 6,5 |
| 35456 | 13.08.2024 01:21 | 16053 | 157,42 | 5 | 6,5 |
| 35456 | 13.08.2024 02:21 | 16051 | 157,4 | 5 | 6,5 |
| 35456 | 13.08.2024 03:21 | 16048 | 157,37 | 5 | 6,5 |
| 35456 | 13.08.2024 04:21 | 16053 | 157,42 | 5 | 6,5 |
| 35456 | 13.08.2024 05:21 | 16056 | 157,45 | 5 | 6,5 |
| 35456 | 13.08.2024 06:21 | 16066 | 157,55 | 5 | 6,5 |
| 35456 | 13.08.2024 07:21 | 16064 | 157,53 | 5 | 6,5 |
| 35456 | 13.08.2024 08:21 | 16069 | 157,58 | 5 | 6,5 |
| 35456 | 13.08.2024 09:21 | 16061 | 157,5 | 5 | 6,5 |
| 35456 | 13.08.2024 10:21 | 16060 | 157,49 | 5 | 6,5 |
| 35456 | 13.08.2024 11:21 | 16056 | 157,45 | 5 | 6,5 |
| 35456 | 13.08.2024 12:21 | 16063 | 157,52 | 5 | 6,5 |
| 35456 | 13.08.2024 13:21 | 16055 | 157,44 | 5 | 6,5 |
| 35456 | 13.08.2024 14:21 | 16056 | 157,45 | 5 | 6,5 |
| 35456 | 13.08.2024 15:21 | 16059 | 157,48 | 5 | 6,5 |

| | | | | | |
|---|---|---|---|---|---|
| 35456 | 13.08.2024 16:21 | 16049 | 157,38 | 5 | 6,5 |
| 35456 | 13.08.2024 17:21 | 16053 | 157,42 | 5 | 6,5 |
| 35456 | 13.08.2024 18:21 | 16050 | 157,39 | 5 | 6,5 |
| 35456 | 13.08.2024 19:21 | 16044 | 157,33 | 5 | 6,5 |
| 35456 | 13.08.2024 20:21 | 16044 | 157,33 | 5 | 6,5 |
| 35456 | 13.08.2024 21:21 | 16044 | 157,33 | 5 | 6,5 |
| 35456 | 13.08.2024 22:21 | 16041 | 157,3 | 5 | 6,5 |
| 35456 | 13.08.2024 23:21 | 16045 | 157,34 | 5 | 6,5 |
| 35456 | 14.08.2024 00:21 | 16043 | 157,32 | 5 | 6,5 |
| 35456 | 14.08.2024 01:21 | 16050 | 157,39 | 5 | 6,5 |
| 35456 | 14.08.2024 02:21 | 16040 | 157,29 | 5 | 6,5 |
| 35456 | 14.08.2024 03:21 | 16044 | 157,33 | 5 | 6,5 |
| 35456 | 14.08.2024 04:21 | 16037 | 157,26 | 5 | 6,5 |
| 35456 | 14.08.2024 05:21 | 16045 | 157,34 | 5 | 6,5 |
| 35456 | 14.08.2024 06:21 | 16037 | 157,26 | 5 | 6,5 |
| 35456 | 14.08.2024 07:21 | 16044 | 157,33 | 5 | 6,5 |
| 35456 | 14.08.2024 08:21 | 16041 | 157,3 | 5 | 6,5 |
| 35456 | 14.08.2024 09:21 | 16039 | 157,28 | 5 | 6,5 |
| 35456 | 14.08.2024 10:21 | 16034 | 157,24 | 5 | 6,5 |
| 35456 | 14.08.2024 11:21 | 16033 | 157,23 | 5 | 6,5 |
| 35456 | 14.08.2024 12:21 | 16044 | 157,33 | 5 | 6,5 |
| 35456 | 15.08.2024 13:21 | 15963 | 156,54 | 5 | 6,5 |
| 35456 | 16.08.2024 00:21 | 15915 | 156,07 | 5 | 6,5 |
| 35456 | 17.08.2024 00:21 | 15936 | 156,27 | 5 | 6,5 |
| 35456 | 18.08.2024 00:21 | 15942 | 156,33 | 5 | 6,5 |
| 35456 | 19.08.2024 00:21 | 15920 | 156,12 | 5 | 6,5 |
| 35456 | 20.08.2024 00:21 | 15983 | 156,74 | 5 | 6,5 |
| 35456 | 21.08.2024 00:21 | 15902 | 155,94 | 5 | 6,5 |
| 35456 | 22.08.2024 00:21 | 15886 | 155,78 | 5 | 6,5 |
| 35456 | 23.08.2024 00:21 | 15809 | 155,03 | 5 | 6,5 |
| 35456 | 24.08.2024 00:21 | 15813 | 155,07 | 5 | 6,4 |
| 35456 | 25.08.2024 00:21 | 15881 | 155,74 | 5 | 6,4 |
| 35456 | 26.08.2024 00:21 | 16000 | 156,9 | 5 | 6,4 |
| 35456 | 27.08.2024 00:21 | 16062 | 157,51 | 5 | 6,5 |
| 35456 | 28.08.2024 00:21 | 16101 | 157,89 | 5 | 6,4 |
| 35456 | 29.08.2024 00:21 | 16129 | 158,17 | 5 | 6,4 |
| 35456 | 30.08.2024 00:21 | 16035 | 157,25 | 5 | 6,5 |
| 35456 | 31.08.2024 00:21 | 16097 | 157,85 | 5 | 6,4 |
| 35456 | 01.09.2024 00:21 | 16210 | 158,96 | 5,5 | 6,5 |
| 35456 | 02.09.2024 00:21 | 16127 | 158,15 | 5,5 | 6,5 |
| 35456 | 03.09.2024 00:21 | 16116 | 158,04 | 5,5 | 6,4 |
| 35456 | 04.09.2024 00:21 | 16101 | 157,89 | 5,5 | 6,4 |
| 35456 | 05.09.2024 00:21 | 16184 | 158,71 | 5,5 | 6,4 |
| 35456 | 06.09.2024 00:21 | 16232 | 159,18 | 5,5 | 6,4 |
| 35456 | 07.09.2024 00:21 | 16171 | 158,58 | 5,5 | 6,5 |
| 35456 | 08.09.2024 00:21 | 16129 | 158,17 | 5,5 | 6,4 |
| 35456 | 09.09.2024 00:21 | 16011 | 157,01 | 5,5 | 6,5 |
| 35456 | 10.09.2024 00:21 | 15909 | 156,01 | 5,5 | 6,4 |

| | | | | | |
|---|---|---|---|---|---|
| 35456 | 11.09.2024 00:21 | 15901 | 155,93 | 5,5 | 6,4 |
| 35456 | 12.09.2024 00:21 | 15950 | 156,41 | 5,5 | 6,5 |
| 35456 | 13.09.2024 00:21 | 16124 | 158,12 | 5,5 | 6,4 |
| 35456 | 14.09.2024 00:21 | 16234 | 159,2 | 5,5 | 6,4 |
| 35456 | 15.09.2024 00:21 | 16257 | 159,42 | 5,5 | 6,4 |
| 35456 | 16.09.2024 00:21 | 16240 | 159,26 | 5,5 | 6,4 |
| 35456 | 17.09.2024 00:21 | 16290 | 159,75 | 5,5 | 6,4 |
| 35456 | 18.09.2024 00:21 | 16336 | 160,2 | 5,5 | 6,4 |
| 35456 | 19.09.2024 00:21 | 16353 | 160,36 | 5,5 | 6,4 |
| 35456 | 20.09.2024 00:21 | 16324 | 160,08 | 5,5 | 6,4 |
| 35456 | 21.09.2024 00:21 | 16291 | 159,76 | 5,5 | 6,5 |
| 35456 | 22.09.2024 00:21 | 16270 | 159,55 | 5,5 | 6,5 |
| 35456 | 23.09.2024 00:21 | 16157 | 158,44 | 5,5 | 6,4 |
| 35456 | 24.09.2024 00:21 | 16059 | 157,48 | 5,5 | 6,5 |
| 35456 | 25.09.2024 00:21 | 15987 | 156,77 | 5,5 | 6,5 |
| 35456 | 26.09.2024 00:21 | 16007 | 156,97 | 5,5 | 6,5 |
| 35456 | 27.09.2024 00:21 | 15980 | 156,71 | 5,5 | 6,4 |
| 35456 | 28.09.2024 00:21 | 16022 | 157,12 | 5,5 | 6,4 |
| 35456 | 29.09.2024 00:21 | 16191 | 158,78 | 5,5 | 6,5 |
| 35456 | 30.09.2024 00:21 | 16301 | 159,85 | 5,5 | 6,4 |
| 35456 | 01.10.2024 00:21 | 16318 | 160,02 | 5,5 | 6,4 |
| 35456 | 02.10.2024 00:21 | 16271 | 159,56 | 5,5 | 6,5 |
| 35456 | 03.10.2024 00:21 | 16254 | 159,39 | 5,5 | 6,4 |
| 35456 | 04.10.2024 00:21 | 16240 | 159,26 | 5,5 | 6,4 |
| 35456 | 05.10.2024 00:21 | 16204 | 158,9 | 5,5 | 6,4 |
| 35456 | 06.10.2024 00:21 | 16132 | 158,2 | 5,5 | 6,5 |
| 35456 | 07.10.2024 00:21 | 16089 | 157,77 | 6 | 6,5 |
| 35456 | 08.10.2024 00:21 | 16068 | 157,57 | 6 | 6,5 |
| 35456 | 09.10.2024 00:21 | 16016 | 157,06 | 6 | 6,5 |
| 35456 | 10.10.2024 00:21 | 15912 | 156,04 | 6 | 6,5 |
| 35456 | 11.10.2024 00:21 | 15989 | 156,79 | 6 | 6,5 |
| 35456 | 12.10.2024 00:21 | 16141 | 158,28 | 6 | 6,5 |
| 35456 | 13.10.2024 00:21 | 16191 | 158,78 | 6 | 6,5 |
| 35456 | 14.10.2024 00:21 | 16208 | 158,94 | 6 | 6,5 |
| 35456 | 15.10.2024 00:21 | 16294 | 159,79 | 6 | 6,5 |
| 35456 | 16.10.2024 00:21 | 16369 | 160,52 | 6 | 6,5 |
| 35456 | 17.10.2024 00:21 | 16332 | 160,16 | 6 | 6,5 |
| 35456 | 18.10.2024 00:21 | 16258 | 159,43 | 6 | 6,5 |
| 35456 | 19.10.2024 00:21 | 16280 | 159,65 | 6 | 6,5 |
| 35456 | 20.10.2024 00:21 | 16289 | 159,74 | 6 | 6,5 |
| 35456 | 21.10.2024 00:21 | 16203 | 158,89 | 6 | 6,5 |
| 35456 | 22.10.2024 00:21 | 16303 | 159,87 | 6 | 6,5 |
| 35456 | 23.10.2024 00:21 | 16304 | 159,88 | 6 | 6,5 |
| 35456 | 24.10.2024 00:21 | 16376 | 160,59 | 6 | 6,5 |
| 35456 | 25.10.2024 00:21 | 16368 | 160,51 | 6 | 6,5 |
| 35456 | 26.10.2024 00:21 | 16311 | 159,95 | 6 | 6,5 |
| 35456 | 27.10.2024 00:21 | 16261 | 159,46 | 6 | 6,5 |
| 35456 | 28.10.2024 00:21 | 16249 | 159,34 | 6 | 6,5 |

| | | | | | |
|---|---|---|---|---|---|
| 35456 | 29.10.2024 00:21 | 16336 | 160,2 | 6 | 6,5 |
| 35456 | 30.10.2024 00:21 | 16239 | 159,25 | 6 | 6,5 |
| 35456 | 31.10.2024 00:21 | 16304 | 159,88 | 6 | 6,5 |
| 35456 | 01.11.2024 00:21 | 16085 | 157,74 | 6 | 6,5 |
| 35456 | 02.11.2024 00:21 | 16317 | 160,01 | 6 | 6,5 |
| 35456 | 03.11.2024 00:21 | 16338 | 160,22 | 6 | 6,5 |
| 35456 | 04.11.2024 00:21 | 16380 | 160,63 | 6 | 6,5 |
| 35456 | 05.11.2024 00:21 | 16369 | 160,52 | 6 | 6,5 |
| 35456 | 06.11.2024 00:21 | 16360 | 160,43 | 6 | 6,5 |
| 35456 | 07.11.2024 00:21 | 16393 | 160,76 | 6 | 6,5 |
| 35456 | 08.11.2024 00:21 | 16434 | 161,16 | 6 | 6,5 |
| 35456 | 09.11.2024 00:21 | 16399 | 160,81 | 6 | 6,5 |
| 35456 | 10.11.2024 00:21 | 16382 | 160,65 | 6 | 6,5 |
| 35456 | 11.11.2024 00:21 | 16309 | 159,93 | 6 | 6,5 |
| 35456 | 12.11.2024 00:21 | 16382 | 160,65 | 6 | 6,5 |
| 35456 | 13.11.2024 00:21 | 16367 | 160,5 | 6 | 6,5 |
| 35456 | 14.11.2024 00:21 | 16237 | 159,23 | 6 | 6,5 |
| 35456 | 15.11.2024 00:21 | 16216 | 159,02 | 6 | 6,5 |
| 35456 | 16.11.2024 00:21 | 16037 | 157,26 | 6 | 6,5 |
| 35456 | 17.11.2024 00:21 | 15912 | 156,04 | 6 | 6,5 |
| 35456 | 18.11.2024 00:21 | 15976 | 156,67 | 6 | 6,5 |
| 35456 | 19.11.2024 00:21 | 16012 | 157,02 | 6 | 6,5 |
| 35456 | 20.11.2024 00:21 | 16000 | 156,9 | 6 | 6,5 |
| 35456 | 21.11.2024 00:21 | 15984 | 156,75 | 6 | 6,5 |
| 35456 | 22.11.2024 00:21 | 15924 | 156,16 | 6 | 6,5 |

Pizeometer Scheme
524-7
Name
Nannestad NVE
Serial Number
35457
Installation Depth m
15
Installation Date
06.05.2024
Atmospheric Pressure
No
Longitude
11.022883
Latitude
60.197302
Altitude
155.8

| Serial | Date Time | mmH2O | kPa | °C | Volt |
|---|---|---|---|---|---|
| 35457 | 26.05.2024 19:23 | 26884 | 263,63 | 5,5 | 6,5 |
| 35457 | 26.05.2024 20:23 | 26898 | 263,77 | 5,5 | 6,5 |
| 35457 | 26.05.2024 21:23 | 26899 | 263,78 | 5,5 | 6,5 |
| 35457 | 26.05.2024 22:23 | 26908 | 263,87 | 5,5 | 6,5 |
| 35457 | 26.05.2024 23:23 | 26906 | 263,85 | 5,5 | 6,5 |
| 35457 | 27.05.2024 00:23 | 26911 | 263,9 | 5,5 | 6,5 |
| 35457 | 27.05.2024 01:23 | 26897 | 263,76 | 5,5 | 6,5 |
| 35457 | 27.05.2024 02:23 | 26899 | 263,78 | 5,5 | 6,5 |
| 35457 | 27.05.2024 03:23 | 26897 | 263,76 | 5,5 | 6,5 |
| 35457 | 27.05.2024 04:23 | 26895 | 263,74 | 5,5 | 6,5 |
| 35457 | 27.05.2024 05:23 | 26892 | 263,71 | 5,5 | 6,5 |
| 35457 | 27.05.2024 06:23 | 26887 | 263,66 | 5,5 | 6,5 |
| 35457 | 27.05.2024 07:23 | 26883 | 263,62 | 5,5 | 6,5 |
| 35457 | 27.05.2024 08:23 | 26879 | 263,59 | 5,5 | 6,5 |
| 35457 | 27.05.2024 09:23 | 26877 | 263,57 | 5,5 | 6,5 |
| 35457 | 27.05.2024 10:23 | 26874 | 263,54 | 5,5 | 6,5 |
| 35457 | 27.05.2024 11:23 | 26864 | 263,44 | 5,5 | 6,5 |
| 35457 | 27.05.2024 12:23 | 26859 | 263,39 | 5,5 | 6,5 |
| 35457 | 27.05.2024 13:23 | 26864 | 263,44 | 5,5 | 6,5 |
| 35457 | 27.05.2024 14:23 | 26856 | 263,36 | 5,5 | 6,5 |
| 35457 | 27.05.2024 15:23 | 26863 | 263,43 | 5,5 | 6,5 |
| 35457 | 27.05.2024 16:23 | 26855 | 263,35 | 5,5 | 6,5 |

| | | | | | |
|---|---|---|---|---|---|
| 35457 | 27.05.2024 17:23 | 26851 | 263,31 | 5,5 | 6,5 |
| 35457 | 27.05.2024 18:23 | 26851 | 263,31 | 5,5 | 6,5 |
| 35457 | 27.05.2024 19:23 | 26847 | 263,27 | 5,5 | 6,5 |
| 35457 | 27.05.2024 20:23 | 26856 | 263,36 | 5,5 | 6,5 |
| 35457 | 27.05.2024 21:23 | 26867 | 263,47 | 5,5 | 6,5 |
| 35457 | 27.05.2024 22:23 | 26859 | 263,39 | 5,5 | 6,5 |
| 35457 | 27.05.2024 23:23 | 26862 | 263,42 | 5,5 | 6,5 |
| 35457 | 28.05.2024 00:23 | 26864 | 263,44 | 5,5 | 6,5 |
| 35457 | 28.05.2024 01:23 | 26865 | 263,45 | 5,5 | 6,5 |
| 35457 | 28.05.2024 02:23 | 26868 | 263,48 | 5,5 | 6,5 |
| 35457 | 28.05.2024 03:23 | 26866 | 263,46 | 5,5 | 6,5 |
| 35457 | 28.05.2024 04:23 | 26866 | 263,46 | 5,5 | 6,5 |
| 35457 | 28.05.2024 05:23 | 26868 | 263,48 | 5,5 | 6,5 |
| 35457 | 28.05.2024 06:23 | 26875 | 263,55 | 5,5 | 6,5 |
| 35457 | 28.05.2024 07:23 | 26870 | 263,5 | 5,5 | 6,5 |
| 35457 | 28.05.2024 08:23 | 26873 | 263,53 | 5,5 | 6,5 |
| 35457 | 28.05.2024 09:23 | 26864 | 263,44 | 5,5 | 6,5 |
| 35457 | 28.05.2024 10:23 | 26866 | 263,46 | 5,5 | 6,5 |
| 35457 | 28.05.2024 11:23 | 26854 | 263,34 | 5,5 | 6,5 |
| 35457 | 28.05.2024 12:23 | 26848 | 263,28 | 5,5 | 6,5 |
| 35457 | 28.05.2024 13:23 | 26843 | 263,23 | 5,5 | 6,5 |
| 35457 | 28.05.2024 14:23 | 26834 | 263,14 | 5,5 | 6,5 |
| 35457 | 28.05.2024 15:23 | 26822 | 263,03 | 5,5 | 6,5 |
| 35457 | 28.05.2024 16:23 | 26819 | 263 | 5,5 | 6,5 |
| 35457 | 28.05.2024 17:23 | 26796 | 262,77 | 5,5 | 6,5 |
| 35457 | 28.05.2024 18:23 | 26799 | 262,8 | 5,5 | 6,5 |
| 35457 | 28.05.2024 19:23 | 26793 | 262,74 | 5,5 | 6,5 |
| 35457 | 28.05.2024 20:23 | 26818 | 262,99 | 5,5 | 6,5 |
| 35457 | 28.05.2024 21:23 | 26808 | 262,89 | 5,5 | 6,5 |
| 35457 | 28.05.2024 22:23 | 26821 | 263,02 | 5,5 | 6,5 |
| 35457 | 28.05.2024 23:23 | 26813 | 262,94 | 5,5 | 6,5 |
| 35457 | 29.05.2024 00:23 | 26813 | 262,94 | 5,5 | 6,5 |
| 35457 | 29.05.2024 01:23 | 26818 | 262,99 | 5,5 | 6,5 |
| 35457 | 29.05.2024 02:23 | 26819 | 263 | 5,5 | 6,5 |
| 35457 | 29.05.2024 03:23 | 26820 | 263,01 | 5,5 | 6,5 |
| 35457 | 29.05.2024 04:23 | 26825 | 263,06 | 5,5 | 6,5 |
| 35457 | 29.05.2024 05:23 | 26822 | 263,03 | 5,5 | 6,5 |
| 35457 | 29.05.2024 06:23 | 26822 | 263,03 | 5,5 | 6,5 |
| 35457 | 29.05.2024 07:23 | 26830 | 263,11 | 5,5 | 6,5 |
| 35457 | 29.05.2024 08:23 | 26833 | 263,13 | 5,5 | 6,5 |
| 35457 | 29.05.2024 09:23 | 26833 | 263,13 | 5,5 | 6,5 |
| 35457 | 29.05.2024 10:23 | 26836 | 263,16 | 5,5 | 6,5 |
| 35457 | 29.05.2024 11:23 | 26834 | 263,14 | 5,5 | 6,5 |
| 35457 | 29.05.2024 12:23 | 26827 | 263,08 | 5,5 | 6,5 |
| 35457 | 29.05.2024 13:23 | 26818 | 262,99 | 5,5 | 6,5 |
| 35457 | 29.05.2024 14:23 | 26818 | 262,99 | 5,5 | 6,5 |
| 35457 | 29.05.2024 15:23 | 26804 | 262,85 | 5,5 | 6,5 |
| 35457 | 29.05.2024 16:23 | 26797 | 262,78 | 5,5 | 6,5 |

| | | | | | |
|---|---|---|---|---|---|
| 35457 | 29.05.2024 17:23 | 26807 | 262,88 | 5,5 | 6,5 |
| 35457 | 29.05.2024 18:23 | 26802 | 262,83 | 5,5 | 6,5 |
| 35457 | 29.05.2024 19:23 | 26803 | 262,84 | 5,5 | 6,5 |
| 35457 | 29.05.2024 20:23 | 26801 | 262,82 | 5,5 | 6,5 |
| 35457 | 29.05.2024 21:23 | 26811 | 262,92 | 5,5 | 6,5 |
| 35457 | 29.05.2024 22:23 | 26813 | 262,94 | 5,5 | 6,5 |
| 35457 | 29.05.2024 23:23 | 26810 | 262,91 | 5,5 | 6,5 |
| 35457 | 30.05.2024 00:23 | 26811 | 262,92 | 5,5 | 6,5 |
| 35457 | 30.05.2024 01:23 | 26798 | 262,79 | 5,5 | 6,5 |
| 35457 | 30.05.2024 02:23 | 26799 | 262,8 | 5,5 | 6,5 |
| 35457 | 30.05.2024 03:23 | 26806 | 262,87 | 5,5 | 6,5 |
| 35457 | 30.05.2024 04:23 | 26808 | 262,89 | 5,5 | 6,5 |
| 35457 | 30.05.2024 05:23 | 26802 | 262,83 | 5,5 | 6,5 |
| 35457 | 30.05.2024 06:23 | 26807 | 262,88 | 5,5 | 6,5 |
| 35457 | 30.05.2024 07:23 | 26801 | 262,82 | 5,5 | 6,5 |
| 35457 | 30.05.2024 08:23 | 26808 | 262,89 | 5,5 | 6,5 |
| 35457 | 30.05.2024 09:23 | 26808 | 262,89 | 5,5 | 6,5 |
| 35457 | 30.05.2024 10:23 | 26805 | 262,86 | 5,5 | 6,5 |
| 35457 | 30.05.2024 11:23 | 26811 | 262,92 | 5,5 | 6,5 |
| 35457 | 30.05.2024 12:23 | 26821 | 263,02 | 5,5 | 6,5 |
| 35457 | 30.05.2024 13:23 | 26808 | 262,89 | 5,5 | 6,5 |
| 35457 | 30.05.2024 14:23 | 26813 | 262,94 | 5,5 | 6,5 |
| 35457 | 30.05.2024 15:23 | 26811 | 262,92 | 5,5 | 6,5 |
| 35457 | 30.05.2024 16:23 | 26810 | 262,91 | 5,5 | 6,5 |
| 35457 | 30.05.2024 17:23 | 26813 | 262,94 | 5,5 | 6,5 |
| 35457 | 30.05.2024 18:23 | 26809 | 262,9 | 5,5 | 6,5 |
| 35457 | 30.05.2024 19:23 | 26813 | 262,94 | 5,5 | 6,5 |
| 35457 | 30.05.2024 20:23 | 26820 | 263,01 | 5,5 | 6,5 |
| 35457 | 30.05.2024 21:23 | 26830 | 263,11 | 5,5 | 6,5 |
| 35457 | 30.05.2024 22:23 | 26828 | 263,09 | 5,5 | 6,5 |
| 35457 | 30.05.2024 23:23 | 26832 | 263,12 | 5,5 | 6,5 |
| 35457 | 31.05.2024 00:23 | 26834 | 263,14 | 5,5 | 6,5 |
| 35457 | 31.05.2024 01:23 | 26832 | 263,12 | 5,5 | 6,5 |
| 35457 | 31.05.2024 02:23 | 26833 | 263,13 | 5,5 | 6,5 |
| 35457 | 31.05.2024 03:23 | 26834 | 263,14 | 5,5 | 6,5 |
| 35457 | 31.05.2024 04:23 | 26842 | 263,22 | 5,5 | 6,5 |
| 35457 | 31.05.2024 05:23 | 26838 | 263,18 | 5,5 | 6,5 |
| 35457 | 31.05.2024 06:23 | 26849 | 263,29 | 5,5 | 6,5 |
| 35457 | 31.05.2024 07:23 | 26852 | 263,32 | 5,5 | 6,5 |
| 35457 | 31.05.2024 08:23 | 26855 | 263,35 | 5,5 | 6,5 |
| 35457 | 31.05.2024 09:23 | 26847 | 263,27 | 5,5 | 6,5 |
| 35457 | 31.05.2024 10:23 | 26847 | 263,27 | 5,5 | 6,5 |
| 35457 | 31.05.2024 11:23 | 26856 | 263,36 | 5,5 | 6,5 |
| 35457 | 31.05.2024 12:23 | 26852 | 263,32 | 5,5 | 6,5 |
| 35457 | 31.05.2024 13:23 | 26836 | 263,16 | 5,5 | 6,5 |
| 35457 | 31.05.2024 14:23 | 26847 | 263,27 | 5,5 | 6,5 |
| 35457 | 31.05.2024 15:23 | 26846 | 263,26 | 5,5 | 6,5 |
| 35457 | 31.05.2024 16:23 | 26840 | 263,2 | 5,5 | 6,5 |

| | | | | | |
|---|---|---|---|---|---|
| 35457 | 31.05.2024 17:23 | 26839 | 263,19 | 5,5 | 6,5 |
| 35457 | 31.05.2024 18:23 | 26838 | 263,18 | 5,5 | 6,5 |
| 35457 | 31.05.2024 19:23 | 26855 | 263,35 | 5,5 | 6,5 |
| 35457 | 31.05.2024 20:23 | 26865 | 263,45 | 5,5 | 6,5 |
| 35457 | 31.05.2024 21:23 | 26863 | 263,43 | 5,5 | 6,5 |
| 35457 | 31.05.2024 22:23 | 26864 | 263,44 | 5,5 | 6,5 |
| 35457 | 31.05.2024 23:23 | 26857 | 263,37 | 5,5 | 6,5 |
| 35457 | 01.06.2024 00:23 | 26868 | 263,48 | 5,5 | 6,5 |
| 35457 | 01.06.2024 01:23 | 26867 | 263,47 | 5,5 | 6,5 |
| 35457 | 01.06.2024 02:23 | 26879 | 263,59 | 5,5 | 6,5 |
| 35457 | 01.06.2024 03:23 | 26871 | 263,51 | 5,5 | 6,5 |
| 35457 | 01.06.2024 04:23 | 26870 | 263,5 | 5,5 | 6,5 |
| 35457 | 01.06.2024 05:23 | 26879 | 263,59 | 5,5 | 6,5 |
| 35457 | 01.06.2024 06:23 | 26882 | 263,62 | 5,5 | 6,5 |
| 35457 | 01.06.2024 07:23 | 26877 | 263,57 | 5,5 | 6,5 |
| 35457 | 01.06.2024 08:23 | 26881 | 263,61 | 5,5 | 6,5 |
| 35457 | 01.06.2024 09:23 | 26877 | 263,57 | 5,5 | 6,5 |
| 35457 | 01.06.2024 10:23 | 26870 | 263,5 | 5,5 | 6,5 |
| 35457 | 01.06.2024 11:23 | 26860 | 263,4 | 5,5 | 6,5 |
| 35457 | 01.06.2024 12:23 | 26856 | 263,36 | 5,5 | 6,5 |
| 35457 | 01.06.2024 13:23 | 26860 | 263,4 | 5,5 | 6,5 |
| 35457 | 01.06.2024 14:23 | 26851 | 263,31 | 5,5 | 6,5 |
| 35457 | 01.06.2024 15:23 | 26849 | 263,29 | 5,5 | 6,5 |
| 35457 | 01.06.2024 16:23 | 26847 | 263,27 | 5,5 | 6,5 |
| 35457 | 01.06.2024 17:23 | 26850 | 263,3 | 5,5 | 6,5 |
| 35457 | 01.06.2024 18:23 | 26844 | 263,24 | 5,5 | 6,5 |
| 35457 | 01.06.2024 19:23 | 26842 | 263,22 | 5,5 | 6,5 |
| 35457 | 01.06.2024 20:23 | 26842 | 263,22 | 5,5 | 6,5 |
| 35457 | 01.06.2024 21:23 | 26851 | 263,31 | 5,5 | 6,5 |
| 35457 | 01.06.2024 22:23 | 26843 | 263,23 | 5,5 | 6,5 |
| 35457 | 01.06.2024 23:23 | 26852 | 263,32 | 5,5 | 6,5 |
| 35457 | 02.06.2024 00:23 | 26846 | 263,26 | 5,5 | 6,5 |
| 35457 | 02.06.2024 01:23 | 26856 | 263,36 | 5,5 | 6,5 |
| 35457 | 02.06.2024 02:23 | 26852 | 263,32 | 5,5 | 6,5 |
| 35457 | 02.06.2024 03:23 | 26853 | 263,33 | 5,5 | 6,5 |
| 35457 | 02.06.2024 04:23 | 26854 | 263,34 | 5,5 | 6,5 |
| 35457 | 02.06.2024 05:23 | 26859 | 263,39 | 5,5 | 6,5 |
| 35457 | 02.06.2024 06:23 | 26854 | 263,34 | 5,5 | 6,5 |
| 35457 | 02.06.2024 07:23 | 26856 | 263,36 | 5,5 | 6,5 |
| 35457 | 02.06.2024 08:23 | 26862 | 263,42 | 5,5 | 6,5 |
| 35457 | 02.06.2024 09:23 | 26854 | 263,34 | 5,5 | 6,5 |
| 35457 | 02.06.2024 10:23 | 26851 | 263,31 | 5,5 | 6,5 |
| 35457 | 02.06.2024 11:23 | 26840 | 263,2 | 5,5 | 6,5 |
| 35457 | 02.06.2024 12:23 | 26835 | 263,15 | 5,5 | 6,5 |
| 35457 | 02.06.2024 13:23 | 26830 | 263,11 | 5,5 | 6,5 |
| 35457 | 02.06.2024 14:23 | 26826 | 263,07 | 5,5 | 6,5 |
| 35457 | 02.06.2024 15:23 | 26810 | 262,91 | 5,5 | 6,5 |
| 35457 | 02.06.2024 16:23 | 26807 | 262,88 | 5,5 | 6,5 |

| | | | | | |
|---|---|---|---|---|---|
| 35457 | 02.06.2024 17:23 | 26799 | 262,8 | 5,5 | 6,5 |
| 35457 | 02.06.2024 18:23 | 26789 | 262,7 | 5,5 | 6,5 |
| 35457 | 02.06.2024 19:23 | 26786 | 262,67 | 5,5 | 6,5 |
| 35457 | 02.06.2024 20:23 | 26786 | 262,67 | 5,5 | 6,5 |
| 35457 | 02.06.2024 21:23 | 26786 | 262,67 | 5,5 | 6,5 |
| 35457 | 02.06.2024 22:23 | 26776 | 262,58 | 5,5 | 6,5 |
| 35457 | 02.06.2024 23:23 | 26787 | 262,68 | 5,5 | 6,5 |
| 35457 | 03.06.2024 00:23 | 26776 | 262,58 | 5,5 | 6,5 |
| 35457 | 03.06.2024 01:23 | 26765 | 262,47 | 5,5 | 6,5 |
| 35457 | 03.06.2024 02:23 | 26762 | 262,44 | 5,5 | 6,5 |
| 35457 | 03.06.2024 03:23 | 26766 | 262,48 | 5,5 | 6,5 |
| 35457 | 03.06.2024 04:23 | 26765 | 262,47 | 5,5 | 6,5 |
| 35457 | 03.06.2024 05:23 | 26757 | 262,39 | 5,5 | 6,5 |
| 35457 | 03.06.2024 06:23 | 26764 | 262,46 | 5,5 | 6,5 |
| 35457 | 03.06.2024 07:23 | 26753 | 262,35 | 5,5 | 6,5 |
| 35457 | 03.06.2024 08:23 | 26747 | 262,29 | 5,5 | 6,5 |
| 35457 | 03.06.2024 09:23 | 26746 | 262,28 | 5,5 | 6,5 |
| 35457 | 03.06.2024 10:23 | 26742 | 262,24 | 5,5 | 6,5 |
| 35457 | 03.06.2024 11:23 | 26735 | 262,17 | 5,5 | 6,5 |
| 35457 | 03.06.2024 12:23 | 26730 | 262,12 | 5,5 | 6,5 |
| 35457 | 03.06.2024 13:23 | 26722 | 262,05 | 5,5 | 6,5 |
| 35457 | 03.06.2024 14:23 | 26716 | 261,99 | 5,5 | 6,5 |
| 35457 | 03.06.2024 15:23 | 26705 | 261,88 | 5,5 | 6,5 |
| 35457 | 03.06.2024 16:23 | 26706 | 261,89 | 5,5 | 6,5 |
| 35457 | 03.06.2024 17:23 | 26720 | 262,03 | 5,5 | 6,5 |
| 35457 | 03.06.2024 18:23 | 26720 | 262,03 | 5,5 | 6,5 |
| 35457 | 03.06.2024 19:23 | 26720 | 262,03 | 5,5 | 6,5 |
| 35457 | 03.06.2024 20:23 | 26720 | 262,03 | 5,5 | 6,5 |
| 35457 | 03.06.2024 21:23 | 26728 | 262,1 | 5,5 | 6,5 |
| 35457 | 03.06.2024 22:23 | 26726 | 262,09 | 5,5 | 6,5 |
| 35457 | 03.06.2024 23:23 | 26734 | 262,16 | 5,5 | 6,5 |
| 35457 | 04.06.2024 00:23 | 26736 | 262,18 | 5,5 | 6,5 |
| 35457 | 04.06.2024 01:23 | 26740 | 262,22 | 5,5 | 6,5 |
| 35457 | 04.06.2024 02:23 | 26745 | 262,27 | 5,5 | 6,5 |
| 35457 | 04.06.2024 03:23 | 26749 | 262,31 | 5,5 | 6,5 |
| 35457 | 04.06.2024 04:23 | 26741 | 262,23 | 5,5 | 6,5 |
| 35457 | 04.06.2024 05:23 | 26749 | 262,31 | 5,5 | 6,5 |
| 35457 | 04.06.2024 06:23 | 26754 | 262,36 | 5,5 | 6,5 |
| 35457 | 04.06.2024 07:23 | 26753 | 262,35 | 5,5 | 6,5 |
| 35457 | 04.06.2024 08:23 | 26747 | 262,29 | 5,5 | 6,5 |
| 35457 | 04.06.2024 09:23 | 26744 | 262,26 | 5,5 | 6,5 |
| 35457 | 04.06.2024 10:23 | 26742 | 262,24 | 5,5 | 6,5 |
| 35457 | 04.06.2024 11:23 | 26745 | 262,27 | 5,5 | 6,5 |
| 35457 | 04.06.2024 12:23 | 26734 | 262,16 | 5,5 | 6,5 |
| 35457 | 04.06.2024 13:23 | 26737 | 262,19 | 5,5 | 6,5 |
| 35457 | 04.06.2024 14:23 | 26735 | 262,17 | 5,5 | 6,5 |
| 35457 | 04.06.2024 15:23 | 26725 | 262,08 | 5,5 | 6,5 |
| 35457 | 04.06.2024 16:23 | 26724 | 262,07 | 5,5 | 6,5 |

| | | | | | |
|---|---|---|---|---|---|
| 35457 | 04.06.2024 17:23 | 26718 | 262,01 | 5,5 | 6,5 |
| 35457 | 04.06.2024 18:23 | 26704 | 261,87 | 5,5 | 6,5 |
| 35457 | 04.06.2024 19:23 | 26706 | 261,89 | 5,5 | 6,5 |
| 35457 | 04.06.2024 20:23 | 26703 | 261,86 | 5,5 | 6,5 |
| 35457 | 04.06.2024 21:23 | 26700 | 261,83 | 5,5 | 6,5 |
| 35457 | 04.06.2024 22:23 | 26690 | 261,73 | 5,5 | 6,5 |
| 35457 | 04.06.2024 23:23 | 26688 | 261,71 | 5,5 | 6,5 |
| 35457 | 05.06.2024 00:23 | 26670 | 261,54 | 5,5 | 6,5 |
| 35457 | 05.06.2024 01:23 | 26665 | 261,49 | 5,5 | 6,5 |
| 35457 | 05.06.2024 02:23 | 26656 | 261,4 | 5,5 | 6,5 |
| 35457 | 05.06.2024 03:23 | 26647 | 261,31 | 5,5 | 6,5 |
| 35457 | 05.06.2024 04:23 | 26649 | 261,33 | 5,5 | 6,5 |
| 35457 | 05.06.2024 05:23 | 26655 | 261,39 | 5,5 | 6,5 |
| 35457 | 05.06.2024 06:23 | 26648 | 261,32 | 5,5 | 6,5 |
| 35457 | 05.06.2024 07:23 | 26647 | 261,31 | 5,5 | 6,5 |
| 35457 | 05.06.2024 08:23 | 26637 | 261,21 | 5,5 | 6,5 |
| 35457 | 05.06.2024 09:23 | 26634 | 261,18 | 5,5 | 6,5 |
| 35457 | 05.06.2024 10:23 | 26644 | 261,28 | 5,5 | 6,5 |
| 35457 | 05.06.2024 11:23 | 26640 | 261,24 | 5,5 | 6,5 |
| 35457 | 05.06.2024 12:23 | 26651 | 261,35 | 5,5 | 6,5 |
| 35457 | 05.06.2024 13:23 | 26665 | 261,49 | 5,5 | 6,5 |
| 35457 | 05.06.2024 14:23 | 26698 | 261,81 | 5,5 | 6,5 |
| 35457 | 05.06.2024 15:23 | 26699 | 261,82 | 5,5 | 6,5 |
| 35457 | 05.06.2024 16:23 | 26697 | 261,8 | 5,5 | 6,5 |
| 35457 | 05.06.2024 17:23 | 26704 | 261,87 | 5,5 | 6,5 |
| 35457 | 05.06.2024 18:23 | 26713 | 261,96 | 5,5 | 6,5 |
| 35457 | 05.06.2024 19:23 | 26717 | 262 | 5,5 | 6,5 |
| 35457 | 05.06.2024 20:23 | 26728 | 262,1 | 5,5 | 6,5 |
| 35457 | 05.06.2024 21:23 | 26726 | 262,09 | 5,5 | 6,5 |
| 35457 | 05.06.2024 22:23 | 26735 | 262,17 | 5,5 | 6,5 |
| 35457 | 05.06.2024 23:23 | 26743 | 262,25 | 5,5 | 6,5 |
| 35457 | 06.06.2024 00:23 | 26736 | 262,18 | 5,5 | 6,5 |
| 35457 | 06.06.2024 01:23 | 26747 | 262,29 | 5,5 | 6,5 |
| 35457 | 06.06.2024 02:23 | 26751 | 262,33 | 5,5 | 6,5 |
| 35457 | 06.06.2024 03:23 | 26754 | 262,36 | 5,5 | 6,5 |
| 35457 | 06.06.2024 04:23 | 26754 | 262,36 | 5,5 | 6,5 |
| 35457 | 06.06.2024 05:23 | 26757 | 262,39 | 5,5 | 6,5 |
| 35457 | 06.06.2024 06:23 | 26759 | 262,41 | 5,5 | 6,5 |
| 35457 | 06.06.2024 07:23 | 26764 | 262,46 | 5,5 | 6,5 |
| 35457 | 06.06.2024 08:23 | 26772 | 262,54 | 5,5 | 6,5 |
| 35457 | 06.06.2024 09:23 | 26767 | 262,49 | 5,5 | 6,5 |
| 35457 | 06.06.2024 10:23 | 26770 | 262,52 | 5,5 | 6,5 |
| 35457 | 06.06.2024 11:23 | 26772 | 262,54 | 5,5 | 6,5 |
| 35457 | 06.06.2024 12:23 | 26772 | 262,54 | 5,5 | 6,5 |
| 35457 | 06.06.2024 13:23 | 26775 | 262,57 | 5,5 | 6,5 |
| 35457 | 06.06.2024 14:23 | 26772 | 262,54 | 5,5 | 6,5 |
| 35457 | 06.06.2024 15:23 | 26773 | 262,55 | 5,5 | 6,5 |
| 35457 | 06.06.2024 16:23 | 26773 | 262,55 | 5,5 | 6,5 |

| | | | | | |
|---|---|---|---|---|---|
| 35457 | 06.06.2024 17:23 | 26780 | 262,61 | 5,5 | 6,5 |
| 35457 | 06.06.2024 18:23 | 26783 | 262,64 | 5,5 | 6,5 |
| 35457 | 06.06.2024 19:23 | 26780 | 262,61 | 5,5 | 6,5 |
| 35457 | 06.06.2024 20:23 | 26794 | 262,75 | 5,5 | 6,5 |
| 35457 | 06.06.2024 21:23 | 26787 | 262,68 | 5,5 | 6,5 |
| 35457 | 06.06.2024 22:23 | 26785 | 262,66 | 5,5 | 6,5 |
| 35457 | 06.06.2024 23:23 | 26785 | 262,66 | 5,5 | 6,5 |
| 35457 | 07.06.2024 00:23 | 26793 | 262,74 | 5,5 | 6,5 |
| 35457 | 07.06.2024 01:23 | 26787 | 262,68 | 5,5 | 6,5 |
| 35457 | 07.06.2024 02:23 | 26792 | 262,73 | 5,5 | 6,5 |
| 35457 | 07.06.2024 03:23 | 26796 | 262,77 | 5,5 | 6,5 |
| 35457 | 07.06.2024 04:23 | 26799 | 262,8 | 5,5 | 6,5 |
| 35457 | 07.06.2024 05:23 | 26797 | 262,78 | 5,5 | 6,5 |
| 35457 | 07.06.2024 06:23 | 26794 | 262,75 | 5,5 | 6,5 |
| 35457 | 07.06.2024 07:23 | 26797 | 262,78 | 5,5 | 6,5 |
| 35457 | 07.06.2024 08:23 | 26794 | 262,75 | 5,5 | 6,5 |
| 35457 | 07.06.2024 09:23 | 26794 | 262,75 | 5,5 | 6,5 |
| 35457 | 07.06.2024 10:23 | 26796 | 262,77 | 5,5 | 6,5 |
| 35457 | 07.06.2024 11:23 | 26784 | 262,65 | 5,5 | 6,5 |
| 35457 | 07.06.2024 12:23 | 26786 | 262,67 | 5,5 | 6,5 |
| 35457 | 07.06.2024 13:23 | 26783 | 262,64 | 5,5 | 6,5 |
| 35457 | 07.06.2024 14:23 | 26779 | 262,61 | 5,5 | 6,5 |
| 35457 | 07.06.2024 15:23 | 26782 | 262,63 | 5,5 | 6,5 |
| 35457 | 07.06.2024 16:23 | 26780 | 262,61 | 5,5 | 6,5 |
| 35457 | 07.06.2024 17:23 | 26785 | 262,66 | 5,5 | 6,5 |
| 35457 | 07.06.2024 18:23 | 26790 | 262,71 | 5,5 | 6,5 |
| 35457 | 07.06.2024 19:23 | 26786 | 262,67 | 5,5 | 6,5 |
| 35457 | 07.06.2024 20:23 | 26783 | 262,64 | 5,5 | 6,5 |
| 35457 | 07.06.2024 21:23 | 26767 | 262,49 | 5,5 | 6,5 |
| 35457 | 07.06.2024 22:23 | 26769 | 262,51 | 5,5 | 6,5 |
| 35457 | 07.06.2024 23:23 | 26767 | 262,49 | 5,5 | 6,5 |
| 35457 | 08.06.2024 00:23 | 26771 | 262,53 | 5,5 | 6,5 |
| 35457 | 08.06.2024 01:23 | 26768 | 262,5 | 5,5 | 6,5 |
| 35457 | 08.06.2024 02:23 | 26766 | 262,48 | 5,5 | 6,5 |
| 35457 | 08.06.2024 03:23 | 26759 | 262,41 | 5,5 | 6,5 |
| 35457 | 08.06.2024 04:23 | 26750 | 262,32 | 5,5 | 6,5 |
| 35457 | 08.06.2024 05:23 | 26757 | 262,39 | 5,5 | 6,5 |
| 35457 | 08.06.2024 06:23 | 26750 | 262,32 | 5,5 | 6,5 |
| 35457 | 08.06.2024 07:23 | 26746 | 262,28 | 5,5 | 6,5 |
| 35457 | 08.06.2024 08:23 | 26747 | 262,29 | 5,5 | 6,5 |
| 35457 | 08.06.2024 09:23 | 26733 | 262,15 | 5,5 | 6,5 |
| 35457 | 08.06.2024 10:23 | 26730 | 262,12 | 5,5 | 6,5 |
| 35457 | 08.06.2024 11:23 | 26719 | 262,02 | 5,5 | 6,5 |
| 35457 | 08.06.2024 12:23 | 26726 | 262,09 | 5,5 | 6,5 |
| 35457 | 08.06.2024 13:23 | 26718 | 262,01 | 5,5 | 6,5 |
| 35457 | 08.06.2024 14:23 | 26709 | 261,92 | 5,5 | 6,5 |
| 35457 | 08.06.2024 15:23 | 26710 | 261,93 | 5,5 | 6,5 |
| 35457 | 08.06.2024 16:23 | 26706 | 261,89 | 5,5 | 6,5 |

| | | | | | |
|---|---|---|---|---|---|
| 35457 | 08.06.2024 17:23 | 26698 | 261,81 | 5,5 | 6,5 |
| 35457 | 08.06.2024 18:23 | 26689 | 261,72 | 5,5 | 6,5 |
| 35457 | 08.06.2024 19:23 | 26689 | 261,72 | 5,5 | 6,5 |
| 35457 | 08.06.2024 20:23 | 26675 | 261,59 | 5,5 | 6,5 |
| 35457 | 08.06.2024 21:23 | 26673 | 261,57 | 5,5 | 6,5 |
| 35457 | 08.06.2024 22:23 | 26677 | 261,6 | 5,5 | 6,5 |
| 35457 | 08.06.2024 23:23 | 26665 | 261,49 | 5,5 | 6,5 |
| 35457 | 09.06.2024 00:23 | 26670 | 261,54 | 5,5 | 6,5 |
| 35457 | 09.06.2024 01:23 | 26652 | 261,36 | 5,5 | 6,5 |
| 35457 | 09.06.2024 02:23 | 26645 | 261,29 | 5,5 | 6,5 |
| 35457 | 09.06.2024 03:23 | 26638 | 261,22 | 5,5 | 6,5 |
| 35457 | 09.06.2024 04:23 | 26634 | 261,18 | 5,5 | 6,5 |
| 35457 | 09.06.2024 05:23 | 26630 | 261,14 | 5,5 | 6,5 |
| 35457 | 09.06.2024 06:23 | 26619 | 261,04 | 5,5 | 6,5 |
| 35457 | 09.06.2024 07:23 | 26624 | 261,09 | 5,5 | 6,5 |
| 35457 | 09.06.2024 08:23 | 26624 | 261,09 | 5,5 | 6,5 |
| 35457 | 09.06.2024 09:23 | 26608 | 260,93 | 5,5 | 6,5 |
| 35457 | 09.06.2024 10:23 | 26611 | 260,96 | 5,5 | 6,5 |
| 35457 | 09.06.2024 11:23 | 26613 | 260,98 | 5,5 | 6,5 |
| 35457 | 09.06.2024 12:23 | 26614 | 260,99 | 5,5 | 6,5 |
| 35457 | 09.06.2024 13:23 | 26607 | 260,92 | 5,5 | 6,5 |
| 35457 | 09.06.2024 14:23 | 26617 | 261,02 | 5,5 | 6,5 |
| 35457 | 09.06.2024 15:23 | 26615 | 261 | 5,5 | 6,5 |
| 35457 | 09.06.2024 16:23 | 26607 | 260,92 | 5,5 | 6,5 |
| 35457 | 09.06.2024 17:23 | 26605 | 260,9 | 5,5 | 6,5 |
| 35457 | 09.06.2024 18:23 | 26612 | 260,97 | 5,5 | 6,5 |
| 35457 | 09.06.2024 19:23 | 26609 | 260,94 | 5,5 | 6,5 |
| 35457 | 09.06.2024 20:23 | 26620 | 261,05 | 5,5 | 6,5 |
| 35457 | 09.06.2024 21:23 | 26617 | 261,02 | 5,5 | 6,5 |
| 35457 | 09.06.2024 22:23 | 26604 | 260,89 | 5,5 | 6,5 |
| 35457 | 09.06.2024 23:23 | 26609 | 260,94 | 5,5 | 6,5 |
| 35457 | 10.06.2024 00:23 | 26618 | 261,03 | 5,5 | 6,5 |
| 35457 | 10.06.2024 01:23 | 26619 | 261,04 | 5,5 | 6,5 |
| 35457 | 10.06.2024 02:23 | 26617 | 261,02 | 5,5 | 6,5 |
| 35457 | 10.06.2024 03:23 | 26618 | 261,03 | 5,5 | 6,5 |
| 35457 | 10.06.2024 04:23 | 26611 | 260,96 | 5,5 | 6,5 |
| 35457 | 10.06.2024 05:23 | 26622 | 261,07 | 5,5 | 6,5 |
| 35457 | 10.06.2024 06:23 | 26621 | 261,06 | 5,5 | 6,5 |
| 35457 | 10.06.2024 07:23 | 26615 | 261 | 5,5 | 6,5 |
| 35457 | 10.06.2024 08:23 | 26622 | 261,07 | 5,5 | 6,5 |
| 35457 | 10.06.2024 09:23 | 26630 | 261,14 | 5,5 | 6,5 |
| 35457 | 10.06.2024 10:23 | 26642 | 261,26 | 5,5 | 6,5 |
| 35457 | 10.06.2024 11:23 | 26653 | 261,37 | 5,5 | 6,5 |
| 35457 | 10.06.2024 12:23 | 26654 | 261,38 | 5,5 | 6,5 |
| 35457 | 10.06.2024 13:23 | 26660 | 261,44 | 5,5 | 6,5 |
| 35457 | 10.06.2024 14:23 | 26663 | 261,47 | 5,5 | 6,5 |
| 35457 | 10.06.2024 15:23 | 26668 | 261,52 | 5,5 | 6,5 |
| 35457 | 10.06.2024 16:23 | 26669 | 261,53 | 5,5 | 6,5 |

| | | | | | |
|---|---|---|---|---|---|
| 35457 | 10.06.2024 17:23 | 26680 | 261,63 | 5,5 | 6,5 |
| 35457 | 10.06.2024 18:23 | 26688 | 261,71 | 5,5 | 6,5 |
| 35457 | 10.06.2024 19:23 | 26690 | 261,73 | 5,5 | 6,5 |
| 35457 | 10.06.2024 20:23 | 26702 | 261,85 | 5,5 | 6,5 |
| 35457 | 10.06.2024 21:23 | 26706 | 261,89 | 5,5 | 6,5 |
| 35457 | 10.06.2024 22:23 | 26706 | 261,89 | 5,5 | 6,5 |
| 35457 | 10.06.2024 23:23 | 26718 | 262,01 | 5,5 | 6,5 |
| 35457 | 11.06.2024 00:23 | 26718 | 262,01 | 5,5 | 6,5 |
| 35457 | 11.06.2024 01:23 | 26727 | 262,1 | 5,5 | 6,5 |
| 35457 | 11.06.2024 02:23 | 26724 | 262,07 | 5,5 | 6,5 |
| 35457 | 11.06.2024 03:23 | 26727 | 262,1 | 5,5 | 6,5 |
| 35457 | 11.06.2024 04:23 | 26729 | 262,11 | 5,5 | 6,5 |
| 35457 | 11.06.2024 05:23 | 26732 | 262,14 | 5,5 | 6,5 |
| 35457 | 11.06.2024 06:23 | 26734 | 262,16 | 5,5 | 6,5 |
| 35457 | 11.06.2024 07:23 | 26740 | 262,22 | 5,5 | 6,5 |
| 35457 | 11.06.2024 08:23 | 26739 | 262,21 | 5,5 | 6,5 |
| 35457 | 11.06.2024 09:23 | 26744 | 262,26 | 5,5 | 6,5 |
| 35457 | 11.06.2024 10:23 | 26743 | 262,25 | 5,5 | 6,5 |
| 35457 | 11.06.2024 11:23 | 26746 | 262,28 | 5,5 | 6,5 |
| 35457 | 11.06.2024 12:23 | 26741 | 262,23 | 5,5 | 6,5 |
| 35457 | 11.06.2024 13:23 | 26740 | 262,22 | 5,5 | 6,5 |
| 35457 | 11.06.2024 14:23 | 26741 | 262,23 | 5,5 | 6,5 |
| 35457 | 11.06.2024 15:23 | 26741 | 262,23 | 5,5 | 6,5 |
| 35457 | 11.06.2024 16:23 | 26742 | 262,24 | 5,5 | 6,5 |
| 35457 | 11.06.2024 17:23 | 26744 | 262,26 | 5,5 | 6,5 |
| 35457 | 11.06.2024 18:23 | 26758 | 262,4 | 5,5 | 6,5 |
| 35457 | 11.06.2024 19:23 | 26747 | 262,29 | 5,5 | 6,5 |
| 35457 | 11.06.2024 20:23 | 26756 | 262,38 | 5,5 | 6,5 |
| 35457 | 11.06.2024 21:23 | 26763 | 262,45 | 5,5 | 6,5 |
| 35457 | 11.06.2024 22:23 | 26761 | 262,43 | 5,5 | 6,5 |
| 35457 | 11.06.2024 23:23 | 26772 | 262,54 | 5,5 | 6,5 |
| 35457 | 12.06.2024 00:23 | 26769 | 262,51 | 5,5 | 6,5 |
| 35457 | 12.06.2024 01:23 | 26761 | 262,43 | 5,5 | 6,5 |
| 35457 | 12.06.2024 02:23 | 26770 | 262,52 | 5,5 | 6,5 |
| 35457 | 12.06.2024 03:23 | 26778 | 262,6 | 5,5 | 6,5 |
| 35457 | 12.06.2024 04:23 | 26776 | 262,58 | 5,5 | 6,5 |
| 35457 | 12.06.2024 05:23 | 26780 | 262,61 | 5,5 | 6,5 |
| 35457 | 12.06.2024 06:23 | 26789 | 262,7 | 5,5 | 6,5 |
| 35457 | 12.06.2024 07:23 | 26784 | 262,65 | 5,5 | 6,5 |
| 35457 | 12.06.2024 08:23 | 26782 | 262,63 | 5,5 | 6,5 |
| 35457 | 12.06.2024 09:23 | 26782 | 262,63 | 5,5 | 6,5 |
| 35457 | 12.06.2024 10:23 | 26789 | 262,7 | 5,5 | 6,5 |
| 35457 | 12.06.2024 11:23 | 26788 | 262,69 | 5,5 | 6,5 |
| 35457 | 12.06.2024 12:23 | 26786 | 262,67 | 5,5 | 6,5 |
| 35457 | 12.06.2024 13:23 | 26783 | 262,64 | 5,5 | 6,5 |
| 35457 | 12.06.2024 14:23 | 26789 | 262,7 | 5,5 | 6,5 |
| 35457 | 12.06.2024 15:23 | 26783 | 262,64 | 5,5 | 6,5 |
| 35457 | 12.06.2024 16:23 | 26771 | 262,53 | 5,5 | 6,5 |

| | | | | | |
|---|---|---|---|---|---|
| 35457 | 12.06.2024 17:23 | 26773 | 262,55 | 5,5 | 6,5 |
| 35457 | 12.06.2024 18:23 | 26780 | 262,61 | 5,5 | 6,5 |
| 35457 | 12.06.2024 19:23 | 26787 | 262,68 | 5,5 | 6,5 |
| 35457 | 12.06.2024 20:23 | 26791 | 262,72 | 5,5 | 6,5 |
| 35457 | 12.06.2024 21:23 | 26783 | 262,64 | 5,5 | 6,5 |
| 35457 | 12.06.2024 22:23 | 26795 | 262,76 | 5,5 | 6,5 |
| 35457 | 12.06.2024 23:23 | 26787 | 262,68 | 5,5 | 6,5 |
| 35457 | 13.06.2024 00:23 | 26790 | 262,71 | 5,5 | 6,5 |
| 35457 | 13.06.2024 01:23 | 26786 | 262,67 | 5,5 | 6,5 |
| 35457 | 13.06.2024 02:23 | 26785 | 262,66 | 5,5 | 6,5 |
| 35457 | 13.06.2024 03:23 | 26790 | 262,71 | 5,5 | 6,5 |
| 35457 | 13.06.2024 04:23 | 26791 | 262,72 | 5,5 | 6,5 |
| 35457 | 13.06.2024 05:23 | 26788 | 262,69 | 5,5 | 6,5 |
| 35457 | 13.06.2024 06:23 | 26781 | 262,62 | 5,5 | 6,5 |
| 35457 | 13.06.2024 07:23 | 26783 | 262,64 | 5,5 | 6,5 |
| 35457 | 13.06.2024 08:23 | 26788 | 262,69 | 5,5 | 6,5 |
| 35457 | 13.06.2024 09:23 | 26784 | 262,65 | 5,5 | 6,5 |
| 35457 | 13.06.2024 10:23 | 26789 | 262,7 | 5,5 | 6,5 |
| 35457 | 13.06.2024 11:23 | 26788 | 262,69 | 5,5 | 6,5 |
| 35457 | 13.06.2024 12:23 | 26786 | 262,67 | 5,5 | 6,5 |
| 35457 | 13.06.2024 13:23 | 26787 | 262,68 | 5,5 | 6,5 |
| 35457 | 13.06.2024 14:23 | 26788 | 262,69 | 5,5 | 6,5 |
| 35457 | 13.06.2024 15:23 | 26787 | 262,68 | 5,5 | 6,5 |
| 35457 | 13.06.2024 16:23 | 26795 | 262,76 | 5,5 | 6,5 |
| 35457 | 13.06.2024 17:23 | 26784 | 262,65 | 5,5 | 6,5 |
| 35457 | 13.06.2024 18:23 | 26783 | 262,64 | 5,5 | 6,5 |
| 35457 | 13.06.2024 19:23 | 26791 | 262,72 | 5,5 | 6,5 |
| 35457 | 13.06.2024 20:23 | 26789 | 262,7 | 5,5 | 6,5 |
| 35457 | 13.06.2024 21:23 | 26791 | 262,72 | 5,5 | 6,5 |
| 35457 | 13.06.2024 22:23 | 26802 | 262,83 | 5,5 | 6,5 |
| 35457 | 13.06.2024 23:23 | 26793 | 262,74 | 5,5 | 6,5 |
| 35457 | 14.06.2024 00:23 | 26801 | 262,82 | 5,5 | 6,5 |
| 35457 | 14.06.2024 01:23 | 26801 | 262,82 | 5,5 | 6,5 |
| 35457 | 14.06.2024 02:23 | 26800 | 262,81 | 5,5 | 6,5 |
| 35457 | 14.06.2024 03:23 | 26801 | 262,82 | 5,5 | 6,5 |
| 35457 | 14.06.2024 04:23 | 26805 | 262,86 | 5,5 | 6,5 |
| 35457 | 14.06.2024 05:23 | 26808 | 262,89 | 5,5 | 6,5 |
| 35457 | 14.06.2024 06:23 | 26813 | 262,94 | 5,5 | 6,5 |
| 35457 | 14.06.2024 07:23 | 26811 | 262,92 | 5,5 | 6,5 |
| 35457 | 14.06.2024 08:23 | 26800 | 262,81 | 5,5 | 6,5 |
| 35457 | 14.06.2024 09:23 | 26804 | 262,85 | 5,5 | 6,5 |
| 35457 | 14.06.2024 10:23 | 26810 | 262,91 | 5,5 | 6,5 |
| 35457 | 14.06.2024 11:23 | 26810 | 262,91 | 5,5 | 6,5 |
| 35457 | 14.06.2024 12:23 | 26809 | 262,9 | 5,5 | 6,5 |
| 35457 | 14.06.2024 13:23 | 26805 | 262,86 | 5,5 | 6,5 |
| 35457 | 14.06.2024 14:23 | 26802 | 262,83 | 5,5 | 6,5 |
| 35457 | 14.06.2024 15:23 | 26797 | 262,78 | 5,5 | 6,5 |
| 35457 | 14.06.2024 16:23 | 26803 | 262,84 | 5,5 | 6,5 |

| | | | | | |
|---|---|---|---|---|---|
| 35457 | 14.06.2024 17:23 | 26805 | 262,86 | 5,5 | 6,5 |
| 35457 | 14.06.2024 18:23 | 26804 | 262,85 | 5,5 | 6,5 |
| 35457 | 14.06.2024 19:23 | 26807 | 262,88 | 5,5 | 6,5 |
| 35457 | 14.06.2024 20:23 | 26809 | 262,9 | 5,5 | 6,5 |
| 35457 | 14.06.2024 21:23 | 26814 | 262,95 | 5,5 | 6,5 |
| 35457 | 14.06.2024 22:23 | 26809 | 262,9 | 5,5 | 6,5 |
| 35457 | 14.06.2024 23:23 | 26809 | 262,9 | 5,5 | 6,5 |
| 35457 | 15.06.2024 00:23 | 26812 | 262,93 | 5,5 | 6,5 |
| 35457 | 15.06.2024 01:23 | 26814 | 262,95 | 5,5 | 6,5 |
| 35457 | 15.06.2024 02:23 | 26808 | 262,89 | 5,5 | 6,5 |
| 35457 | 15.06.2024 03:23 | 26806 | 262,87 | 5,5 | 6,5 |
| 35457 | 15.06.2024 04:23 | 26804 | 262,85 | 5,5 | 6,5 |
| 35457 | 15.06.2024 05:23 | 26800 | 262,81 | 5,5 | 6,5 |
| 35457 | 15.06.2024 06:23 | 26792 | 262,73 | 5,5 | 6,5 |
| 35457 | 15.06.2024 07:23 | 26798 | 262,79 | 5,5 | 6,5 |
| 35457 | 15.06.2024 08:23 | 26796 | 262,77 | 5,5 | 6,5 |
| 35457 | 15.06.2024 09:23 | 26802 | 262,83 | 5,5 | 6,5 |
| 35457 | 15.06.2024 10:23 | 26791 | 262,72 | 5,5 | 6,5 |
| 35457 | 15.06.2024 11:23 | 26791 | 262,72 | 5,5 | 6,5 |
| 35457 | 15.06.2024 12:23 | 26777 | 262,59 | 5,5 | 6,5 |
| 35457 | 15.06.2024 13:23 | 26770 | 262,52 | 5,5 | 6,5 |
| 35457 | 15.06.2024 14:23 | 26768 | 262,5 | 5,5 | 6,5 |
| 35457 | 15.06.2024 15:23 | 26757 | 262,39 | 5,5 | 6,5 |
| 35457 | 15.06.2024 16:23 | 26751 | 262,33 | 5,5 | 6,5 |
| 35457 | 15.06.2024 17:23 | 26755 | 262,37 | 5,5 | 6,5 |
| 35457 | 15.06.2024 18:23 | 26752 | 262,34 | 5,5 | 6,5 |
| 35457 | 15.06.2024 19:23 | 26751 | 262,33 | 5,5 | 6,5 |
| 35457 | 15.06.2024 20:23 | 26744 | 262,26 | 5,5 | 6,5 |
| 35457 | 15.06.2024 21:23 | 26742 | 262,24 | 5,5 | 6,5 |
| 35457 | 15.06.2024 22:23 | 26752 | 262,34 | 5,5 | 6,5 |
| 35457 | 15.06.2024 23:23 | 26744 | 262,26 | 5,5 | 6,5 |
| 35457 | 16.06.2024 00:23 | 26739 | 262,21 | 5,5 | 6,5 |
| 35457 | 16.06.2024 01:23 | 26734 | 262,16 | 5,5 | 6,5 |
| 35457 | 16.06.2024 02:23 | 26726 | 262,09 | 5,5 | 6,5 |
| 35457 | 16.06.2024 03:23 | 26731 | 262,13 | 5,5 | 6,5 |
| 35457 | 16.06.2024 04:23 | 26742 | 262,24 | 5,5 | 6,5 |
| 35457 | 16.06.2024 05:23 | 26747 | 262,29 | 5,5 | 6,5 |
| 35457 | 16.06.2024 06:23 | 26757 | 262,39 | 5,5 | 6,5 |
| 35457 | 16.06.2024 07:23 | 26758 | 262,4 | 5,5 | 6,5 |
| 35457 | 16.06.2024 08:23 | 26761 | 262,43 | 5,5 | 6,5 |
| 35457 | 16.06.2024 09:23 | 26773 | 262,55 | 5,5 | 6,5 |
| 35457 | 16.06.2024 10:23 | 26776 | 262,58 | 5,5 | 6,5 |
| 35457 | 16.06.2024 11:23 | 26765 | 262,47 | 5,5 | 6,5 |
| 35457 | 16.06.2024 12:23 | 26781 | 262,62 | 5,5 | 6,5 |
| 35457 | 16.06.2024 13:23 | 26782 | 262,63 | 5,5 | 6,5 |
| 35457 | 16.06.2024 14:23 | 26780 | 262,61 | 5,5 | 6,5 |
| 35457 | 16.06.2024 15:23 | 26780 | 262,61 | 5,5 | 6,5 |
| 35457 | 16.06.2024 16:23 | 26789 | 262,7 | 5,5 | 6,5 |

| | | | | | |
|---|---|---|---|---|---|
| 35457 | 16.06.2024 17:23 | 26784 | 262,65 | 5,5 | 6,5 |
| 35457 | 16.06.2024 18:23 | 26794 | 262,75 | 5,5 | 6,5 |
| 35457 | 16.06.2024 19:23 | 26795 | 262,76 | 5,5 | 6,5 |
| 35457 | 16.06.2024 20:23 | 26797 | 262,78 | 5,5 | 6,5 |
| 35457 | 16.06.2024 21:23 | 26806 | 262,87 | 5,5 | 6,5 |
| 35457 | 16.06.2024 22:23 | 26805 | 262,86 | 5,5 | 6,5 |
| 35457 | 16.06.2024 23:23 | 26802 | 262,83 | 5,5 | 6,5 |
| 35457 | 17.06.2024 00:23 | 26810 | 262,91 | 5,5 | 6,5 |
| 35457 | 17.06.2024 01:23 | 26800 | 262,81 | 5,5 | 6,5 |
| 35457 | 17.06.2024 02:23 | 26804 | 262,85 | 5,5 | 6,5 |
| 35457 | 17.06.2024 03:23 | 26797 | 262,78 | 5,5 | 6,5 |
| 35457 | 17.06.2024 04:23 | 26792 | 262,73 | 5,5 | 6,5 |
| 35457 | 17.06.2024 05:23 | 26798 | 262,79 | 5,5 | 6,5 |
| 35457 | 17.06.2024 06:23 | 26811 | 262,92 | 5,5 | 6,5 |
| 35457 | 17.06.2024 07:23 | 26806 | 262,87 | 5,5 | 6,5 |
| 35457 | 17.06.2024 08:23 | 26806 | 262,87 | 5,5 | 6,5 |
| 35457 | 17.06.2024 09:23 | 26810 | 262,91 | 5,5 | 6,5 |
| 35457 | 17.06.2024 10:23 | 26819 | 263 | 5,5 | 6,5 |
| 35457 | 17.06.2024 11:23 | 26807 | 262,88 | 5,5 | 6,5 |
| 35457 | 17.06.2024 12:23 | 26812 | 262,93 | 5,5 | 6,5 |
| 35457 | 17.06.2024 13:23 | 26809 | 262,9 | 5,5 | 6,5 |
| 35457 | 17.06.2024 14:23 | 26803 | 262,84 | 5,5 | 6,5 |
| 35457 | 17.06.2024 15:23 | 26815 | 262,96 | 5,5 | 6,5 |
| 35457 | 17.06.2024 16:23 | 26806 | 262,87 | 5,5 | 6,5 |
| 35457 | 17.06.2024 17:23 | 26801 | 262,82 | 5,5 | 6,5 |
| 35457 | 17.06.2024 18:23 | 26798 | 262,79 | 5,5 | 6,5 |
| 35457 | 17.06.2024 19:23 | 26807 | 262,88 | 5,5 | 6,5 |
| 35457 | 17.06.2024 20:23 | 26808 | 262,89 | 5,5 | 6,5 |
| 35457 | 17.06.2024 21:23 | 26802 | 262,83 | 5,5 | 6,5 |
| 35457 | 17.06.2024 22:23 | 26804 | 262,85 | 5,5 | 6,5 |
| 35457 | 17.06.2024 23:23 | 26814 | 262,95 | 5,5 | 6,5 |
| 35457 | 18.06.2024 00:23 | 26815 | 262,96 | 5,5 | 6,5 |
| 35457 | 18.06.2024 01:23 | 26806 | 262,87 | 5,5 | 6,5 |
| 35457 | 18.06.2024 02:23 | 26798 | 262,79 | 5,5 | 6,5 |
| 35457 | 18.06.2024 03:23 | 26804 | 262,85 | 5,5 | 6,5 |
| 35457 | 18.06.2024 04:23 | 26805 | 262,86 | 5,5 | 6,5 |
| 35457 | 18.06.2024 05:23 | 26796 | 262,77 | 5,5 | 6,5 |
| 35457 | 18.06.2024 06:23 | 26799 | 262,8 | 5,5 | 6,5 |
| 35457 | 18.06.2024 07:23 | 26799 | 262,8 | 5,5 | 6,5 |
| 35457 | 18.06.2024 08:23 | 26798 | 262,79 | 5,5 | 6,5 |
| 35457 | 18.06.2024 09:23 | 26802 | 262,83 | 5,5 | 6,5 |
| 35457 | 18.06.2024 10:23 | 26794 | 262,75 | 5,5 | 6,5 |
| 35457 | 18.06.2024 11:23 | 26785 | 262,66 | 5,5 | 6,5 |
| 35457 | 18.06.2024 12:23 | 26787 | 262,68 | 5,5 | 6,5 |
| 35457 | 18.06.2024 13:23 | 26792 | 262,73 | 5,5 | 6,5 |
| 35457 | 18.06.2024 14:23 | 26793 | 262,74 | 5,5 | 6,5 |
| 35457 | 18.06.2024 15:23 | 26789 | 262,7 | 5,5 | 6,5 |
| 35457 | 18.06.2024 16:23 | 26789 | 262,7 | 5,5 | 6,5 |

| | | | | | |
|---|---|---|---|---|---|
| 35457 | 18.06.2024 17:23 | 26787 | 262,68 | 5,5 | 6,5 |
| 35457 | 18.06.2024 18:23 | 26786 | 262,67 | 5,5 | 6,5 |
| 35457 | 18.06.2024 19:23 | 26790 | 262,71 | 5,5 | 6,5 |
| 35457 | 18.06.2024 20:23 | 26786 | 262,67 | 5,5 | 6,5 |
| 35457 | 18.06.2024 21:23 | 26789 | 262,7 | 5,5 | 6,5 |
| 35457 | 18.06.2024 22:23 | 26788 | 262,69 | 5,5 | 6,5 |
| 35457 | 18.06.2024 23:23 | 26792 | 262,73 | 5,5 | 6,5 |
| 35457 | 19.06.2024 00:23 | 26798 | 262,79 | 5,5 | 6,5 |
| 35457 | 19.06.2024 01:23 | 26788 | 262,69 | 5,5 | 6,5 |
| 35457 | 19.06.2024 02:23 | 26793 | 262,74 | 5,5 | 6,5 |
| 35457 | 19.06.2024 03:23 | 26788 | 262,69 | 5,5 | 6,5 |
| 35457 | 19.06.2024 04:23 | 26790 | 262,71 | 5,5 | 6,5 |
| 35457 | 19.06.2024 05:23 | 26801 | 262,82 | 5,5 | 6,5 |
| 35457 | 19.06.2024 06:23 | 26809 | 262,9 | 5,5 | 6,5 |
| 35457 | 19.06.2024 07:23 | 26809 | 262,9 | 5,5 | 6,5 |
| 35457 | 19.06.2024 08:23 | 26806 | 262,87 | 5,5 | 6,5 |
| 35457 | 19.06.2024 09:23 | 26806 | 262,87 | 5,5 | 6,5 |
| 35457 | 19.06.2024 10:23 | 26804 | 262,85 | 5,5 | 6,5 |
| 35457 | 19.06.2024 11:23 | 26799 | 262,8 | 5,5 | 6,5 |
| 35457 | 19.06.2024 12:23 | 26803 | 262,84 | 5,5 | 6,5 |
| 35457 | 19.06.2024 13:23 | 26808 | 262,89 | 5,5 | 6,5 |
| 35457 | 19.06.2024 14:23 | 26805 | 262,86 | 5,5 | 6,5 |
| 35457 | 19.06.2024 15:23 | 26812 | 262,93 | 5,5 | 6,5 |
| 35457 | 19.06.2024 16:23 | 26810 | 262,91 | 5,5 | 6,5 |
| 35457 | 19.06.2024 17:23 | 26819 | 263 | 5,5 | 6,5 |
| 35457 | 19.06.2024 18:23 | 26822 | 263,03 | 5,5 | 6,5 |
| 35457 | 19.06.2024 19:23 | 26823 | 263,04 | 5,5 | 6,5 |
| 35457 | 19.06.2024 20:23 | 26829 | 263,1 | 5,5 | 6,5 |
| 35457 | 19.06.2024 21:23 | 26822 | 263,03 | 5,5 | 6,5 |
| 35457 | 19.06.2024 22:23 | 26830 | 263,11 | 5,5 | 6,5 |
| 35457 | 19.06.2024 23:23 | 26841 | 263,21 | 5,5 | 6,5 |
| 35457 | 20.06.2024 00:23 | 26833 | 263,13 | 5,5 | 6,5 |
| 35457 | 20.06.2024 01:23 | 26827 | 263,08 | 5,5 | 6,5 |
| 35457 | 20.06.2024 02:23 | 26824 | 263,05 | 5,5 | 6,5 |
| 35457 | 20.06.2024 03:23 | 26830 | 263,11 | 5,5 | 6,5 |
| 35457 | 20.06.2024 04:23 | 26834 | 263,14 | 5,5 | 6,5 |
| 35457 | 20.06.2024 05:23 | 26830 | 263,11 | 5,5 | 6,5 |
| 35457 | 20.06.2024 06:23 | 26835 | 263,15 | 5,5 | 6,5 |
| 35457 | 20.06.2024 07:23 | 26837 | 263,17 | 5,5 | 6,5 |
| 35457 | 20.06.2024 08:23 | 26833 | 263,13 | 5,5 | 6,5 |
| 35457 | 20.06.2024 09:23 | 26831 | 263,11 | 5,5 | 6,5 |
| 35457 | 20.06.2024 10:23 | 26834 | 263,14 | 5,5 | 6,5 |
| 35457 | 20.06.2024 11:23 | 26823 | 263,04 | 5,5 | 6,5 |
| 35457 | 20.06.2024 12:23 | 26818 | 262,99 | 5,5 | 6,5 |
| 35457 | 20.06.2024 13:23 | 26821 | 263,02 | 5,5 | 6,5 |
| 35457 | 20.06.2024 14:23 | 26822 | 263,03 | 5,5 | 6,5 |
| 35457 | 20.06.2024 15:23 | 26822 | 263,03 | 5,5 | 6,5 |
| 35457 | 20.06.2024 16:23 | 26812 | 262,93 | 5,5 | 6,5 |

| | | | | | |
|---|---|---|---|---|---|
| 35457 | 20.06.2024 17:23 | 26820 | 263,01 | 5,5 | 6,5 |
| 35457 | 20.06.2024 18:23 | 26830 | 263,11 | 5,5 | 6,5 |
| 35457 | 20.06.2024 19:23 | 26831 | 263,11 | 5,5 | 6,5 |
| 35457 | 20.06.2024 20:23 | 26825 | 263,06 | 5,5 | 6,5 |
| 35457 | 20.06.2024 21:23 | 26825 | 263,06 | 5,5 | 6,5 |
| 35457 | 20.06.2024 22:23 | 26836 | 263,16 | 5,5 | 6,5 |
| 35457 | 20.06.2024 23:23 | 26838 | 263,18 | 5,5 | 6,5 |
| 35457 | 21.06.2024 00:23 | 26841 | 263,21 | 5,5 | 6,5 |
| 35457 | 21.06.2024 01:23 | 26844 | 263,24 | 5,5 | 6,5 |
| 35457 | 21.06.2024 02:23 | 26846 | 263,26 | 5,5 | 6,5 |
| 35457 | 21.06.2024 03:23 | 26847 | 263,27 | 5,5 | 6,5 |
| 35457 | 21.06.2024 04:23 | 26849 | 263,29 | 5,5 | 6,5 |
| 35457 | 21.06.2024 05:23 | 26843 | 263,23 | 5,5 | 6,5 |
| 35457 | 21.06.2024 06:23 | 26850 | 263,3 | 5,5 | 6,5 |
| 35457 | 21.06.2024 07:23 | 26848 | 263,28 | 5,5 | 6,5 |
| 35457 | 21.06.2024 08:23 | 26854 | 263,34 | 5,5 | 6,5 |
| 35457 | 21.06.2024 09:23 | 26847 | 263,27 | 5,5 | 6,5 |
| 35457 | 21.06.2024 10:23 | 26848 | 263,28 | 5,5 | 6,5 |
| 35457 | 21.06.2024 11:23 | 26845 | 263,25 | 5,5 | 6,5 |
| 35457 | 21.06.2024 12:23 | 26845 | 263,25 | 5,5 | 6,5 |
| 35457 | 21.06.2024 13:23 | 26845 | 263,25 | 5,5 | 6,5 |
| 35457 | 21.06.2024 14:23 | 26835 | 263,15 | 5,5 | 6,5 |
| 35457 | 21.06.2024 15:23 | 26820 | 263,01 | 5,5 | 6,5 |
| 35457 | 21.06.2024 16:23 | 26830 | 263,11 | 5,5 | 6,5 |
| 35457 | 21.06.2024 17:23 | 26816 | 262,97 | 5,5 | 6,5 |
| 35457 | 21.06.2024 18:23 | 26821 | 263,02 | 5,5 | 6,5 |
| 35457 | 21.06.2024 19:23 | 26817 | 262,98 | 5,5 | 6,5 |
| 35457 | 21.06.2024 20:23 | 26825 | 263,06 | 5,5 | 6,5 |
| 35457 | 21.06.2024 21:23 | 26825 | 263,06 | 5,5 | 6,5 |
| 35457 | 21.06.2024 22:23 | 26822 | 263,03 | 5,5 | 6,5 |
| 35457 | 21.06.2024 23:23 | 26823 | 263,04 | 5,5 | 6,5 |
| 35457 | 22.06.2024 00:23 | 26825 | 263,06 | 5,5 | 6,5 |
| 35457 | 22.06.2024 01:23 | 26830 | 263,11 | 5,5 | 6,5 |
| 35457 | 22.06.2024 02:23 | 26823 | 263,04 | 5,5 | 6,5 |
| 35457 | 22.06.2024 03:23 | 26817 | 262,98 | 5,5 | 6,5 |
| 35457 | 22.06.2024 04:23 | 26824 | 263,05 | 5,5 | 6,5 |
| 35457 | 22.06.2024 05:23 | 26820 | 263,01 | 5,5 | 6,5 |
| 35457 | 22.06.2024 06:23 | 26814 | 262,95 | 5,5 | 6,5 |
| 35457 | 22.06.2024 07:23 | 26801 | 262,82 | 5,5 | 6,5 |
| 35457 | 22.06.2024 08:23 | 26802 | 262,83 | 5,5 | 6,5 |
| 35457 | 22.06.2024 09:23 | 26801 | 262,82 | 5,5 | 6,5 |
| 35457 | 22.06.2024 10:23 | 26805 | 262,86 | 5,5 | 6,5 |
| 35457 | 22.06.2024 11:23 | 26806 | 262,87 | 5,5 | 6,5 |
| 35457 | 22.06.2024 12:23 | 26811 | 262,92 | 5,5 | 6,5 |
| 35457 | 22.06.2024 13:23 | 26815 | 262,96 | 5,5 | 6,5 |
| 35457 | 22.06.2024 14:23 | 26814 | 262,95 | 5,5 | 6,5 |
| 35457 | 22.06.2024 15:23 | 26811 | 262,92 | 5,5 | 6,5 |
| 35457 | 22.06.2024 16:23 | 26810 | 262,91 | 5,5 | 6,5 |

| | | | | | |
|---|---|---|---|---|---|
| 35457 | 22.06.2024 17:23 | 26806 | 262,87 | 5,5 | 6,5 |
| 35457 | 22.06.2024 18:23 | 26808 | 262,89 | 5,5 | 6,5 |
| 35457 | 22.06.2024 19:23 | 26804 | 262,85 | 5,5 | 6,5 |
| 35457 | 22.06.2024 20:23 | 26815 | 262,96 | 5,5 | 6,5 |
| 35457 | 22.06.2024 21:23 | 26811 | 262,92 | 5,5 | 6,5 |
| 35457 | 22.06.2024 22:23 | 26824 | 263,05 | 5,5 | 6,5 |
| 35457 | 22.06.2024 23:23 | 26823 | 263,04 | 5,5 | 6,5 |
| 35457 | 23.06.2024 00:23 | 26815 | 262,96 | 5,5 | 6,5 |
| 35457 | 23.06.2024 01:23 | 26819 | 263 | 5,5 | 6,5 |
| 35457 | 23.06.2024 02:23 | 26811 | 262,92 | 5,5 | 6,5 |
| 35457 | 23.06.2024 03:23 | 26820 | 263,01 | 5,5 | 6,5 |
| 35457 | 23.06.2024 04:23 | 26823 | 263,04 | 5,5 | 6,5 |
| 35457 | 23.06.2024 05:23 | 26823 | 263,04 | 5,5 | 6,5 |
| 35457 | 23.06.2024 06:23 | 26821 | 263,02 | 5,5 | 6,5 |
| 35457 | 23.06.2024 07:23 | 26820 | 263,01 | 5,5 | 6,5 |
| 35457 | 23.06.2024 08:23 | 26832 | 263,12 | 5,5 | 6,5 |
| 35457 | 23.06.2024 09:23 | 26822 | 263,03 | 5,5 | 6,5 |
| 35457 | 23.06.2024 10:23 | 26825 | 263,06 | 5,5 | 6,5 |
| 35457 | 23.06.2024 11:23 | 26824 | 263,05 | 5,5 | 6,5 |
| 35457 | 23.06.2024 12:23 | 26821 | 263,02 | 5,5 | 6,5 |
| 35457 | 23.06.2024 13:23 | 26823 | 263,04 | 5,5 | 6,5 |
| 35457 | 23.06.2024 14:23 | 26813 | 262,94 | 5,5 | 6,5 |
| 35457 | 23.06.2024 15:23 | 26818 | 262,99 | 5,5 | 6,5 |
| 35457 | 23.06.2024 16:23 | 26817 | 262,98 | 5,5 | 6,5 |
| 35457 | 23.06.2024 17:23 | 26821 | 263,02 | 5,5 | 6,5 |
| 35457 | 23.06.2024 18:23 | 26821 | 263,02 | 5,5 | 6,5 |
| 35457 | 23.06.2024 19:23 | 26817 | 262,98 | 5,5 | 6,5 |
| 35457 | 23.06.2024 20:23 | 26822 | 263,03 | 5,5 | 6,5 |
| 35457 | 23.06.2024 21:23 | 26832 | 263,12 | 5,5 | 6,5 |
| 35457 | 23.06.2024 22:23 | 26835 | 263,15 | 5,5 | 6,5 |
| 35457 | 23.06.2024 23:23 | 26843 | 263,23 | 5,5 | 6,5 |
| 35457 | 24.06.2024 00:23 | 26844 | 263,24 | 5,5 | 6,5 |
| 35457 | 24.06.2024 01:23 | 26851 | 263,31 | 5,5 | 6,5 |
| 35457 | 24.06.2024 02:23 | 26860 | 263,4 | 5,5 | 6,5 |
| 35457 | 24.06.2024 03:23 | 26863 | 263,43 | 5,5 | 6,5 |
| 35457 | 24.06.2024 04:23 | 26860 | 263,4 | 5,5 | 6,5 |
| 35457 | 24.06.2024 05:23 | 26867 | 263,47 | 5,5 | 6,5 |
| 35457 | 24.06.2024 06:23 | 26861 | 263,41 | 5,5 | 6,5 |
| 35457 | 24.06.2024 07:23 | 26878 | 263,58 | 5,5 | 6,5 |
| 35457 | 24.06.2024 08:23 | 26879 | 263,59 | 5,5 | 6,5 |
| 35457 | 24.06.2024 09:23 | 26877 | 263,57 | 5,5 | 6,5 |
| 35457 | 24.06.2024 10:23 | 26874 | 263,54 | 5,5 | 6,5 |
| 35457 | 24.06.2024 11:23 | 26877 | 263,57 | 5,5 | 6,5 |
| 35457 | 24.06.2024 12:23 | 26869 | 263,49 | 5,5 | 6,5 |
| 35457 | 24.06.2024 13:23 | 26867 | 263,47 | 5,5 | 6,5 |
| 35457 | 24.06.2024 14:23 | 26864 | 263,44 | 5,5 | 6,5 |
| 35457 | 24.06.2024 15:23 | 26865 | 263,45 | 5,5 | 6,5 |
| 35457 | 24.06.2024 16:23 | 26865 | 263,45 | 5,5 | 6,5 |

| | | | | | |
|---|---|---|---|---|---|
| 35457 | 24.06.2024 17:23 | 26859 | 263,39 | 5,5 | 6,5 |
| 35457 | 24.06.2024 18:23 | 26862 | 263,42 | 5,5 | 6,5 |
| 35457 | 24.06.2024 19:23 | 26870 | 263,5 | 5,5 | 6,5 |
| 35457 | 24.06.2024 20:23 | 26870 | 263,5 | 5,5 | 6,5 |
| 35457 | 24.06.2024 21:23 | 26878 | 263,58 | 5,5 | 6,5 |
| 35457 | 24.06.2024 22:23 | 26876 | 263,56 | 5,5 | 6,5 |
| 35457 | 24.06.2024 23:23 | 26890 | 263,69 | 5,5 | 6,5 |
| 35457 | 25.06.2024 00:23 | 26877 | 263,57 | 5,5 | 6,5 |
| 35457 | 25.06.2024 01:23 | 26880 | 263,6 | 5,5 | 6,5 |
| 35457 | 25.06.2024 02:23 | 26878 | 263,58 | 5,5 | 6,5 |
| 35457 | 25.06.2024 03:23 | 26881 | 263,61 | 5,5 | 6,5 |
| 35457 | 25.06.2024 04:23 | 26880 | 263,6 | 5,5 | 6,5 |
| 35457 | 25.06.2024 05:23 | 26881 | 263,61 | 5,5 | 6,5 |
| 35457 | 25.06.2024 06:23 | 26887 | 263,66 | 5,5 | 6,5 |
| 35457 | 25.06.2024 07:23 | 26883 | 263,62 | 5,5 | 6,5 |
| 35457 | 25.06.2024 08:23 | 26886 | 263,65 | 5,5 | 6,5 |
| 35457 | 25.06.2024 09:23 | 26881 | 263,61 | 5,5 | 6,5 |
| 35457 | 25.06.2024 10:23 | 26885 | 263,64 | 5,5 | 6,5 |
| 35457 | 25.06.2024 11:23 | 26879 | 263,59 | 5,5 | 6,5 |
| 35457 | 25.06.2024 12:23 | 26872 | 263,52 | 5,5 | 6,5 |
| 35457 | 25.06.2024 13:23 | 26874 | 263,54 | 5,5 | 6,5 |
| 35457 | 25.06.2024 14:23 | 26868 | 263,48 | 5,5 | 6,5 |
| 35457 | 25.06.2024 15:23 | 26862 | 263,42 | 5,5 | 6,5 |
| 35457 | 25.06.2024 16:23 | 26860 | 263,4 | 5,5 | 6,5 |
| 35457 | 25.06.2024 17:23 | 26852 | 263,32 | 5,5 | 6,5 |
| 35457 | 25.06.2024 18:23 | 26848 | 263,28 | 5,5 | 6,5 |
| 35457 | 25.06.2024 19:23 | 26856 | 263,36 | 5,5 | 6,5 |
| 35457 | 25.06.2024 20:23 | 26852 | 263,32 | 5,5 | 6,5 |
| 35457 | 25.06.2024 21:23 | 26865 | 263,45 | 5,5 | 6,5 |
| 35457 | 25.06.2024 22:23 | 26853 | 263,33 | 5,5 | 6,5 |
| 35457 | 25.06.2024 23:23 | 26856 | 263,36 | 5,5 | 6,5 |
| 35457 | 26.06.2024 00:23 | 26852 | 263,32 | 5,5 | 6,5 |
| 35457 | 26.06.2024 01:23 | 26850 | 263,3 | 5,5 | 6,5 |
| 35457 | 26.06.2024 02:23 | 26851 | 263,31 | 5,5 | 6,5 |
| 35457 | 26.06.2024 03:23 | 26847 | 263,27 | 5,5 | 6,5 |
| 35457 | 26.06.2024 04:23 | 26854 | 263,34 | 5,5 | 6,5 |
| 35457 | 26.06.2024 05:23 | 26846 | 263,26 | 5,5 | 6,5 |
| 35457 | 26.06.2024 06:23 | 26841 | 263,21 | 5,5 | 6,5 |
| 35457 | 26.06.2024 07:23 | 26846 | 263,26 | 5,5 | 6,5 |
| 35457 | 26.06.2024 08:23 | 26848 | 263,28 | 5,5 | 6,5 |
| 35457 | 26.06.2024 09:23 | 26850 | 263,3 | 5,5 | 6,5 |
| 35457 | 26.06.2024 10:23 | 26856 | 263,36 | 5,5 | 6,5 |
| 35457 | 26.06.2024 11:23 | 26857 | 263,37 | 5,5 | 6,5 |
| 35457 | 26.06.2024 12:23 | 26846 | 263,26 | 5,5 | 6,5 |
| 35457 | 26.06.2024 13:23 | 26837 | 263,17 | 5,5 | 6,5 |
| 35457 | 26.06.2024 14:23 | 26835 | 263,15 | 5,5 | 6,5 |
| 35457 | 26.06.2024 15:23 | 26831 | 263,11 | 5,5 | 6,5 |
| 35457 | 26.06.2024 16:23 | 26826 | 263,07 | 5,5 | 6,5 |

| | | | | | |
|---|---|---|---|---|---|
| 35457 | 26.06.2024 17:23 | 26822 | 263,03 | 5,5 | 6,5 |
| 35457 | 26.06.2024 18:23 | 26818 | 262,99 | 5,5 | 6,5 |
| 35457 | 26.06.2024 19:23 | 26825 | 263,06 | 5,5 | 6,5 |
| 35457 | 26.06.2024 20:23 | 26820 | 263,01 | 5,5 | 6,5 |
| 35457 | 26.06.2024 21:23 | 26830 | 263,11 | 5,5 | 6,5 |
| 35457 | 26.06.2024 22:23 | 26826 | 263,07 | 5,5 | 6,5 |
| 35457 | 26.06.2024 23:23 | 26827 | 263,08 | 5,5 | 6,5 |
| 35457 | 27.06.2024 00:23 | 26824 | 263,05 | 5,5 | 6,5 |
| 35457 | 27.06.2024 01:23 | 26834 | 263,14 | 5,5 | 6,5 |
| 35457 | 27.06.2024 02:23 | 26831 | 263,11 | 5,5 | 6,5 |
| 35457 | 27.06.2024 03:23 | 26823 | 263,04 | 5,5 | 6,5 |
| 35457 | 27.06.2024 04:23 | 26832 | 263,12 | 5,5 | 6,5 |
| 35457 | 27.06.2024 05:23 | 26825 | 263,06 | 5,5 | 6,5 |
| 35457 | 27.06.2024 06:23 | 26822 | 263,03 | 5,5 | 6,5 |
| 35457 | 27.06.2024 07:23 | 26818 | 262,99 | 5,5 | 6,5 |
| 35457 | 27.06.2024 08:23 | 26822 | 263,03 | 5,5 | 6,5 |
| 35457 | 27.06.2024 09:23 | 26811 | 262,92 | 5,5 | 6,5 |
| 35457 | 27.06.2024 10:23 | 26806 | 262,87 | 5,5 | 6,5 |
| 35457 | 27.06.2024 11:23 | 26798 | 262,79 | 5,5 | 6,5 |
| 35457 | 27.06.2024 12:23 | 26791 | 262,72 | 5,5 | 6,5 |
| 35457 | 27.06.2024 13:23 | 26780 | 262,61 | 5,5 | 6,5 |
| 35457 | 27.06.2024 14:23 | 26772 | 262,54 | 5,5 | 6,5 |
| 35457 | 27.06.2024 15:23 | 26765 | 262,47 | 5,5 | 6,5 |
| 35457 | 27.06.2024 16:23 | 26759 | 262,41 | 5,5 | 6,5 |
| 35457 | 27.06.2024 17:23 | 26758 | 262,4 | 5,5 | 6,5 |
| 35457 | 27.06.2024 18:23 | 26754 | 262,36 | 5,5 | 6,5 |
| 35457 | 27.06.2024 19:23 | 26750 | 262,32 | 5,5 | 6,5 |
| 35457 | 27.06.2024 20:23 | 26758 | 262,4 | 5,5 | 6,5 |
| 35457 | 27.06.2024 21:23 | 26746 | 262,28 | 5,5 | 6,5 |
| 35457 | 27.06.2024 22:23 | 26743 | 262,25 | 5,5 | 6,5 |
| 35457 | 27.06.2024 23:23 | 26745 | 262,27 | 5,5 | 6,5 |
| 35457 | 28.06.2024 00:23 | 26743 | 262,25 | 5,5 | 6,5 |
| 35457 | 28.06.2024 01:23 | 26750 | 262,32 | 5,5 | 6,5 |
| 35457 | 28.06.2024 02:23 | 26752 | 262,34 | 5,5 | 6,5 |
| 35457 | 28.06.2024 03:23 | 26747 | 262,29 | 5,5 | 6,5 |
| 35457 | 28.06.2024 04:23 | 26763 | 262,45 | 5,5 | 6,5 |
| 35457 | 28.06.2024 05:23 | 26762 | 262,44 | 5,5 | 6,5 |
| 35457 | 28.06.2024 06:23 | 26767 | 262,49 | 5,5 | 6,5 |
| 35457 | 28.06.2024 07:23 | 26753 | 262,35 | 5,5 | 6,5 |
| 35457 | 28.06.2024 08:23 | 26744 | 262,26 | 5,5 | 6,5 |
| 35457 | 28.06.2024 09:23 | 26759 | 262,41 | 5,5 | 6,5 |
| 35457 | 28.06.2024 10:23 | 26767 | 262,49 | 5,5 | 6,5 |
| 35457 | 28.06.2024 11:23 | 26763 | 262,45 | 5,5 | 6,5 |
| 35457 | 28.06.2024 12:23 | 26763 | 262,45 | 5,5 | 6,5 |
| 35457 | 28.06.2024 13:23 | 26760 | 262,42 | 5,5 | 6,5 |
| 35457 | 28.06.2024 14:23 | 26761 | 262,43 | 5,5 | 6,5 |
| 35457 | 28.06.2024 15:23 | 26754 | 262,36 | 5,5 | 6,5 |
| 35457 | 28.06.2024 16:23 | 26750 | 262,32 | 5,5 | 6,5 |

| | | | | | |
|---|---|---|---|---|---|
| 35457 | 28.06.2024 17:23 | 26750 | 262,32 | 5,5 | 6,5 |
| 35457 | 28.06.2024 18:23 | 26754 | 262,36 | 5,5 | 6,5 |
| 35457 | 28.06.2024 19:23 | 26757 | 262,39 | 5,5 | 6,5 |
| 35457 | 28.06.2024 20:23 | 26760 | 262,42 | 5,5 | 6,5 |
| 35457 | 28.06.2024 21:23 | 26753 | 262,35 | 5,5 | 6,5 |
| 35457 | 28.06.2024 22:23 | 26755 | 262,37 | 5,5 | 6,5 |
| 35457 | 28.06.2024 23:23 | 26755 | 262,37 | 5,5 | 6,5 |
| 35457 | 29.06.2024 00:23 | 26762 | 262,44 | 5,5 | 6,5 |
| 35457 | 29.06.2024 01:23 | 26753 | 262,35 | 5,5 | 6,5 |
| 35457 | 29.06.2024 02:23 | 26760 | 262,42 | 5,5 | 6,5 |
| 35457 | 29.06.2024 03:23 | 26769 | 262,51 | 5,5 | 6,5 |
| 35457 | 29.06.2024 04:23 | 26773 | 262,55 | 5,5 | 6,5 |
| 35457 | 29.06.2024 05:23 | 26779 | 262,61 | 5,5 | 6,5 |
| 35457 | 29.06.2024 06:23 | 26778 | 262,6 | 5,5 | 6,5 |
| 35457 | 29.06.2024 07:23 | 26788 | 262,69 | 5,5 | 6,5 |
| 35457 | 29.06.2024 08:23 | 26799 | 262,8 | 5,5 | 6,5 |
| 35457 | 29.06.2024 09:23 | 26801 | 262,82 | 5,5 | 6,5 |
| 35457 | 29.06.2024 10:23 | 26804 | 262,85 | 5,5 | 6,5 |
| 35457 | 29.06.2024 11:23 | 26806 | 262,87 | 5,5 | 6,5 |
| 35457 | 29.06.2024 12:23 | 26806 | 262,87 | 5,5 | 6,5 |
| 35457 | 29.06.2024 13:23 | 26801 | 262,82 | 5,5 | 6,5 |
| 35457 | 29.06.2024 14:23 | 26793 | 262,74 | 5,5 | 6,5 |
| 35457 | 29.06.2024 15:23 | 26797 | 262,78 | 5,5 | 6,5 |
| 35457 | 29.06.2024 16:23 | 26800 | 262,81 | 5,5 | 6,5 |
| 35457 | 29.06.2024 17:23 | 26805 | 262,86 | 5,5 | 6,5 |
| 35457 | 29.06.2024 18:23 | 26799 | 262,8 | 5,5 | 6,5 |
| 35457 | 29.06.2024 19:23 | 26797 | 262,78 | 5,5 | 6,5 |
| 35457 | 29.06.2024 20:23 | 26803 | 262,84 | 5,5 | 6,5 |
| 35457 | 29.06.2024 21:23 | 26802 | 262,83 | 5,5 | 6,5 |
| 35457 | 29.06.2024 22:23 | 26799 | 262,8 | 5,5 | 6,5 |
| 35457 | 29.06.2024 23:23 | 26803 | 262,84 | 5,5 | 6,5 |
| 35457 | 30.06.2024 00:23 | 26799 | 262,8 | 5,5 | 6,5 |
| 35457 | 30.06.2024 01:23 | 26800 | 262,81 | 5,5 | 6,5 |
| 35457 | 30.06.2024 02:23 | 26794 | 262,75 | 5,5 | 6,5 |
| 35457 | 30.06.2024 03:23 | 26790 | 262,71 | 5,5 | 6,5 |
| 35457 | 30.06.2024 04:23 | 26796 | 262,77 | 5,5 | 6,5 |
| 35457 | 30.06.2024 05:23 | 26792 | 262,73 | 5,5 | 6,5 |
| 35457 | 30.06.2024 06:23 | 26794 | 262,75 | 5,5 | 6,5 |
| 35457 | 30.06.2024 07:23 | 26796 | 262,77 | 5,5 | 6,5 |
| 35457 | 30.06.2024 08:23 | 26788 | 262,69 | 5,5 | 6,5 |
| 35457 | 30.06.2024 09:23 | 26790 | 262,71 | 5,5 | 6,5 |
| 35457 | 30.06.2024 10:23 | 26782 | 262,63 | 5,5 | 6,5 |
| 35457 | 30.06.2024 11:23 | 26778 | 262,6 | 5,5 | 6,5 |
| 35457 | 30.06.2024 12:23 | 26775 | 262,57 | 5,5 | 6,5 |
| 35457 | 30.06.2024 13:23 | 26766 | 262,48 | 5,5 | 6,5 |
| 35457 | 30.06.2024 14:23 | 26758 | 262,4 | 5,5 | 6,5 |
| 35457 | 30.06.2024 15:23 | 26762 | 262,44 | 5,5 | 6,5 |
| 35457 | 30.06.2024 16:23 | 26761 | 262,43 | 5,5 | 6,5 |

| | | | | | |
|---|---|---|---|---|---|
| 35457 | 30.06.2024 17:23 | 26755 | 262,37 | 5,5 | 6,5 |
| 35457 | 30.06.2024 18:23 | 26757 | 262,39 | 5,5 | 6,5 |
| 35457 | 30.06.2024 19:23 | 26748 | 262,3 | 5,5 | 6,5 |
| 35457 | 30.06.2024 20:23 | 26745 | 262,27 | 5,5 | 6,5 |
| 35457 | 30.06.2024 21:23 | 26748 | 262,3 | 5,5 | 6,5 |
| 35457 | 30.06.2024 22:23 | 26753 | 262,35 | 5,5 | 6,5 |
| 35457 | 30.06.2024 23:23 | 26746 | 262,28 | 5,5 | 6,5 |
| 35457 | 01.07.2024 00:23 | 26740 | 262,22 | 5,5 | 6,5 |
| 35457 | 01.07.2024 01:23 | 26743 | 262,25 | 5,5 | 6,5 |
| 35457 | 01.07.2024 02:23 | 26734 | 262,16 | 5,5 | 6,5 |
| 35457 | 01.07.2024 03:23 | 26731 | 262,13 | 5,5 | 6,5 |
| 35457 | 01.07.2024 04:23 | 26733 | 262,15 | 5,5 | 6,5 |
| 35457 | 01.07.2024 05:23 | 26728 | 262,1 | 5,5 | 6,5 |
| 35457 | 01.07.2024 06:23 | 26734 | 262,16 | 5,5 | 6,5 |
| 35457 | 01.07.2024 07:23 | 26725 | 262,08 | 5,5 | 6,5 |
| 35457 | 01.07.2024 08:23 | 26725 | 262,08 | 5,5 | 6,5 |
| 35457 | 01.07.2024 09:23 | 26729 | 262,11 | 5,5 | 6,5 |
| 35457 | 01.07.2024 10:23 | 26721 | 262,04 | 5,5 | 6,5 |
| 35457 | 01.07.2024 11:23 | 26731 | 262,13 | 5,5 | 6,5 |
| 35457 | 01.07.2024 12:23 | 26720 | 262,03 | 5,5 | 6,5 |
| 35457 | 01.07.2024 13:23 | 26728 | 262,1 | 5,5 | 6,5 |
| 35457 | 01.07.2024 14:23 | 26721 | 262,04 | 5,5 | 6,5 |
| 35457 | 01.07.2024 15:23 | 26717 | 262 | 5,5 | 6,5 |
| 35457 | 01.07.2024 16:23 | 26709 | 261,92 | 5,5 | 6,5 |
| 35457 | 01.07.2024 17:23 | 26706 | 261,89 | 5,5 | 6,5 |
| 35457 | 01.07.2024 18:23 | 26707 | 261,9 | 5,5 | 6,5 |
| 35457 | 01.07.2024 19:23 | 26696 | 261,79 | 5,5 | 6,5 |
| 35457 | 01.07.2024 20:23 | 26698 | 261,81 | 5,5 | 6,5 |
| 35457 | 01.07.2024 21:23 | 26707 | 261,9 | 5,5 | 6,5 |
| 35457 | 01.07.2024 22:23 | 26716 | 261,99 | 5,5 | 6,5 |
| 35457 | 01.07.2024 23:23 | 26715 | 261,98 | 5,5 | 6,5 |
| 35457 | 02.07.2024 00:23 | 26714 | 261,97 | 5,5 | 6,5 |
| 35457 | 02.07.2024 01:23 | 26719 | 262,02 | 5,5 | 6,5 |
| 35457 | 02.07.2024 02:23 | 26714 | 261,97 | 5,5 | 6,5 |
| 35457 | 02.07.2024 03:23 | 26713 | 261,96 | 5,5 | 6,5 |
| 35457 | 02.07.2024 04:23 | 26715 | 261,98 | 5,5 | 6,5 |
| 35457 | 02.07.2024 05:23 | 26719 | 262,02 | 5,5 | 6,5 |
| 35457 | 02.07.2024 06:23 | 26727 | 262,1 | 5,5 | 6,5 |
| 35457 | 02.07.2024 07:23 | 26726 | 262,09 | 5,5 | 6,5 |
| 35457 | 02.07.2024 08:23 | 26717 | 262 | 5,5 | 6,5 |
| 35457 | 02.07.2024 09:23 | 26717 | 262 | 5,5 | 6,5 |
| 35457 | 02.07.2024 10:23 | 26716 | 261,99 | 5,5 | 6,5 |
| 35457 | 02.07.2024 11:23 | 26710 | 261,93 | 5,5 | 6,5 |
| 35457 | 02.07.2024 12:23 | 26703 | 261,86 | 5,5 | 6,5 |
| 35457 | 02.07.2024 13:23 | 26701 | 261,84 | 5,5 | 6,5 |
| 35457 | 02.07.2024 14:23 | 26704 | 261,87 | 5,5 | 6,5 |
| 35457 | 02.07.2024 15:23 | 26696 | 261,79 | 5,5 | 6,5 |
| 35457 | 02.07.2024 16:23 | 26697 | 261,8 | 5,5 | 6,5 |

| | | | | | |
|---|---|---|---|---|---|
| 35457 | 02.07.2024 17:23 | 26691 | 261,74 | 5,5 | 6,5 |
| 35457 | 02.07.2024 18:23 | 26691 | 261,74 | 5,5 | 6,5 |
| 35457 | 02.07.2024 19:23 | 26690 | 261,73 | 5,5 | 6,5 |
| 35457 | 02.07.2024 20:23 | 26691 | 261,74 | 5,5 | 6,5 |
| 35457 | 02.07.2024 21:23 | 26689 | 261,72 | 5,5 | 6,5 |
| 35457 | 02.07.2024 22:23 | 26689 | 261,72 | 5,5 | 6,5 |
| 35457 | 02.07.2024 23:23 | 26690 | 261,73 | 5,5 | 6,5 |
| 35457 | 03.07.2024 00:23 | 26687 | 261,7 | 5,5 | 6,5 |
| 35457 | 03.07.2024 01:23 | 26684 | 261,67 | 5,5 | 6,5 |
| 35457 | 03.07.2024 02:23 | 26681 | 261,64 | 5,5 | 6,5 |
| 35457 | 03.07.2024 03:23 | 26680 | 261,63 | 5,5 | 6,5 |
| 35457 | 03.07.2024 04:23 | 26684 | 261,67 | 5,5 | 6,5 |
| 35457 | 03.07.2024 05:23 | 26685 | 261,68 | 5,5 | 6,5 |
| 35457 | 03.07.2024 06:23 | 26689 | 261,72 | 5,5 | 6,5 |
| 35457 | 03.07.2024 07:23 | 26688 | 261,71 | 5,5 | 6,5 |
| 35457 | 03.07.2024 08:23 | 26684 | 261,67 | 5,5 | 6,5 |
| 35457 | 03.07.2024 09:23 | 26683 | 261,66 | 5,5 | 6,5 |
| 35457 | 03.07.2024 10:23 | 26677 | 261,6 | 5,5 | 6,5 |
| 35457 | 03.07.2024 11:23 | 26677 | 261,6 | 5,5 | 6,5 |
| 35457 | 03.07.2024 12:23 | 26666 | 261,5 | 5,5 | 6,5 |
| 35457 | 03.07.2024 13:23 | 26664 | 261,48 | 5,5 | 6,5 |
| 35457 | 03.07.2024 14:23 | 26665 | 261,49 | 5,5 | 6,5 |
| 35457 | 03.07.2024 15:23 | 26658 | 261,42 | 5,5 | 6,5 |
| 35457 | 03.07.2024 16:23 | 26656 | 261,4 | 5,5 | 6,5 |
| 35457 | 03.07.2024 17:23 | 26662 | 261,46 | 5,5 | 6,5 |
| 35457 | 03.07.2024 18:23 | 26663 | 261,47 | 5,5 | 6,5 |
| 35457 | 03.07.2024 19:23 | 26658 | 261,42 | 5,5 | 6,5 |
| 35457 | 03.07.2024 20:23 | 26661 | 261,45 | 5,5 | 6,5 |
| 35457 | 03.07.2024 21:23 | 26664 | 261,48 | 5,5 | 6,5 |
| 35457 | 03.07.2024 22:23 | 26664 | 261,48 | 5,5 | 6,5 |
| 35457 | 03.07.2024 23:23 | 26659 | 261,43 | 5,5 | 6,5 |
| 35457 | 04.07.2024 00:23 | 26656 | 261,4 | 5,5 | 6,5 |
| 35457 | 04.07.2024 01:23 | 26646 | 261,3 | 5,5 | 6,5 |
| 35457 | 04.07.2024 02:23 | 26656 | 261,4 | 5,5 | 6,5 |
| 35457 | 04.07.2024 03:23 | 26651 | 261,35 | 5,5 | 6,5 |
| 35457 | 04.07.2024 04:23 | 26640 | 261,24 | 5,5 | 6,5 |
| 35457 | 04.07.2024 05:23 | 26641 | 261,25 | 5,5 | 6,5 |
| 35457 | 04.07.2024 06:23 | 26655 | 261,39 | 5,5 | 6,5 |
| 35457 | 04.07.2024 07:23 | 26642 | 261,26 | 5,5 | 6,5 |
| 35457 | 04.07.2024 08:23 | 26648 | 261,32 | 5,5 | 6,5 |
| 35457 | 04.07.2024 09:23 | 26649 | 261,33 | 5,5 | 6,5 |
| 35457 | 04.07.2024 10:23 | 26649 | 261,33 | 5,5 | 6,5 |
| 35457 | 04.07.2024 11:23 | 26642 | 261,26 | 5,5 | 6,5 |
| 35457 | 04.07.2024 12:23 | 26638 | 261,22 | 5,5 | 6,5 |
| 35457 | 04.07.2024 13:23 | 26629 | 261,13 | 5,5 | 6,5 |
| 35457 | 04.07.2024 14:23 | 26637 | 261,21 | 5,5 | 6,5 |
| 35457 | 04.07.2024 15:23 | 26629 | 261,13 | 5,5 | 6,5 |
| 35457 | 04.07.2024 16:23 | 26626 | 261,1 | 5,5 | 6,5 |

| | | | | | |
|---|---|---|---|---|---|
| 35457 | 04.07.2024 17:23 | 26634 | 261,18 | 5,5 | 6,5 |
| 35457 | 04.07.2024 18:23 | 26628 | 261,12 | 5,5 | 6,5 |
| 35457 | 04.07.2024 19:23 | 26627 | 261,11 | 5,5 | 6,5 |
| 35457 | 04.07.2024 20:23 | 26630 | 261,14 | 5,5 | 6,5 |
| 35457 | 04.07.2024 21:23 | 26625 | 261,09 | 5,5 | 6,5 |
| 35457 | 04.07.2024 22:23 | 26624 | 261,09 | 5,5 | 6,5 |
| 35457 | 04.07.2024 23:23 | 26629 | 261,13 | 5,5 | 6,5 |
| 35457 | 05.07.2024 00:23 | 26617 | 261,02 | 5,5 | 6,5 |
| 35457 | 05.07.2024 01:23 | 26633 | 261,17 | 5,5 | 6,5 |
| 35457 | 05.07.2024 02:23 | 26631 | 261,15 | 5,5 | 6,5 |
| 35457 | 05.07.2024 03:23 | 26630 | 261,14 | 5,5 | 6,5 |
| 35457 | 05.07.2024 04:23 | 26630 | 261,14 | 5,5 | 6,5 |
| 35457 | 05.07.2024 05:23 | 26635 | 261,19 | 5,5 | 6,5 |
| 35457 | 05.07.2024 06:23 | 26633 | 261,17 | 5,5 | 6,5 |
| 35457 | 05.07.2024 07:23 | 26635 | 261,19 | 5,5 | 6,5 |
| 35457 | 05.07.2024 08:23 | 26633 | 261,17 | 5,5 | 6,5 |
| 35457 | 05.07.2024 09:23 | 26633 | 261,17 | 5,5 | 6,5 |
| 35457 | 05.07.2024 10:23 | 26627 | 261,11 | 5,5 | 6,5 |
| 35457 | 05.07.2024 11:23 | 26631 | 261,15 | 5,5 | 6,5 |
| 35457 | 05.07.2024 12:23 | 26627 | 261,11 | 5,5 | 6,5 |
| 35457 | 05.07.2024 13:23 | 26627 | 261,11 | 5,5 | 6,5 |
| 35457 | 05.07.2024 14:23 | 26628 | 261,12 | 5,5 | 6,5 |
| 35457 | 05.07.2024 15:23 | 26616 | 261,01 | 5,5 | 6,5 |
| 35457 | 05.07.2024 16:23 | 26620 | 261,05 | 5,5 | 6,5 |
| 35457 | 05.07.2024 17:23 | 26616 | 261,01 | 5,5 | 6,5 |
| 35457 | 05.07.2024 18:23 | 26621 | 261,06 | 5,5 | 6,5 |
| 35457 | 05.07.2024 19:23 | 26625 | 261,09 | 5,5 | 6,5 |
| 35457 | 05.07.2024 20:23 | 26624 | 261,09 | 5,5 | 6,5 |
| 35457 | 05.07.2024 21:23 | 26637 | 261,21 | 5,5 | 6,5 |
| 35457 | 05.07.2024 22:23 | 26639 | 261,23 | 5,5 | 6,5 |
| 35457 | 05.07.2024 23:23 | 26632 | 261,16 | 5,5 | 6,5 |
| 35457 | 06.07.2024 00:23 | 26633 | 261,17 | 5,5 | 6,5 |
| 35457 | 06.07.2024 01:23 | 26634 | 261,18 | 5,5 | 6,5 |
| 35457 | 06.07.2024 02:23 | 26641 | 261,25 | 5,5 | 6,5 |
| 35457 | 06.07.2024 03:23 | 26642 | 261,26 | 5,5 | 6,5 |
| 35457 | 06.07.2024 04:23 | 26643 | 261,27 | 5,5 | 6,5 |
| 35457 | 06.07.2024 05:23 | 26650 | 261,34 | 5,5 | 6,5 |
| 35457 | 06.07.2024 06:23 | 26662 | 261,46 | 5,5 | 6,5 |
| 35457 | 06.07.2024 07:23 | 26657 | 261,41 | 5,5 | 6,5 |
| 35457 | 06.07.2024 08:23 | 26654 | 261,38 | 5,5 | 6,5 |
| 35457 | 06.07.2024 09:23 | 26653 | 261,37 | 5,5 | 6,5 |
| 35457 | 06.07.2024 10:23 | 26661 | 261,45 | 5,5 | 6,5 |
| 35457 | 06.07.2024 11:23 | 26661 | 261,45 | 5,5 | 6,5 |
| 35457 | 06.07.2024 12:23 | 26656 | 261,4 | 5,5 | 6,5 |
| 35457 | 06.07.2024 13:23 | 26670 | 261,54 | 5,5 | 6,5 |
| 35457 | 06.07.2024 14:23 | 26662 | 261,46 | 5,5 | 6,5 |
| 35457 | 06.07.2024 15:23 | 26649 | 261,33 | 5,5 | 6,5 |
| 35457 | 06.07.2024 16:23 | 26654 | 261,38 | 5,5 | 6,5 |

| | | | | | |
|---|---|---|---|---|---|
| 35457 | 06.07.2024 17:23 | 26656 | 261,4 | 5,5 | 6,5 |
| 35457 | 06.07.2024 18:23 | 26647 | 261,31 | 5,5 | 6,5 |
| 35457 | 06.07.2024 19:23 | 26649 | 261,33 | 5,5 | 6,5 |
| 35457 | 06.07.2024 20:23 | 26653 | 261,37 | 5,5 | 6,5 |
| 35457 | 06.07.2024 21:23 | 26638 | 261,22 | 5,5 | 6,5 |
| 35457 | 06.07.2024 22:23 | 26630 | 261,14 | 5,5 | 6,5 |
| 35457 | 06.07.2024 23:23 | 26620 | 261,05 | 5,5 | 6,5 |
| 35457 | 07.07.2024 00:23 | 26616 | 261,01 | 5,5 | 6,5 |
| 35457 | 07.07.2024 01:23 | 26627 | 261,11 | 5,5 | 6,5 |
| 35457 | 07.07.2024 02:23 | 26618 | 261,03 | 5,5 | 6,5 |
| 35457 | 07.07.2024 03:23 | 26609 | 260,94 | 5,5 | 6,5 |
| 35457 | 07.07.2024 04:23 | 26605 | 260,9 | 5,5 | 6,5 |
| 35457 | 07.07.2024 05:23 | 26610 | 260,95 | 5,5 | 6,5 |
| 35457 | 07.07.2024 06:23 | 26605 | 260,9 | 5,5 | 6,5 |
| 35457 | 07.07.2024 07:23 | 26606 | 260,91 | 5,5 | 6,5 |
| 35457 | 07.07.2024 08:23 | 26604 | 260,89 | 5,5 | 6,5 |
| 35457 | 07.07.2024 09:23 | 26620 | 261,05 | 5,5 | 6,5 |
| 35457 | 07.07.2024 10:23 | 26626 | 261,1 | 5,5 | 6,5 |
| 35457 | 07.07.2024 11:23 | 26635 | 261,19 | 5,5 | 6,5 |
| 35457 | 07.07.2024 12:23 | 26648 | 261,32 | 5,5 | 6,5 |
| 35457 | 07.07.2024 13:23 | 26674 | 261,58 | 5,5 | 6,5 |
| 35457 | 07.07.2024 14:23 | 26681 | 261,64 | 5,5 | 6,5 |
| 35457 | 07.07.2024 15:23 | 26699 | 261,82 | 5,5 | 6,5 |
| 35457 | 07.07.2024 16:23 | 26717 | 262 | 5,5 | 6,5 |
| 35457 | 07.07.2024 17:23 | 26726 | 262,09 | 5,5 | 6,5 |
| 35457 | 07.07.2024 18:23 | 26744 | 262,26 | 5,5 | 6,5 |
| 35457 | 07.07.2024 19:23 | 26753 | 262,35 | 5,5 | 6,5 |
| 35457 | 07.07.2024 20:23 | 26764 | 262,46 | 5,5 | 6,5 |
| 35457 | 07.07.2024 21:23 | 26766 | 262,48 | 5,5 | 6,5 |
| 35457 | 07.07.2024 22:23 | 26782 | 262,63 | 5,5 | 6,5 |
| 35457 | 07.07.2024 23:23 | 26785 | 262,66 | 5,5 | 6,5 |
| 35457 | 08.07.2024 00:23 | 26791 | 262,72 | 5,5 | 6,5 |
| 35457 | 08.07.2024 01:23 | 26803 | 262,84 | 5,5 | 6,5 |
| 35457 | 08.07.2024 02:23 | 26807 | 262,88 | 5,5 | 6,5 |
| 35457 | 08.07.2024 03:23 | 26812 | 262,93 | 5,5 | 6,5 |
| 35457 | 08.07.2024 04:23 | 26825 | 263,06 | 5,5 | 6,5 |
| 35457 | 08.07.2024 05:23 | 26830 | 263,11 | 5,5 | 6,5 |
| 35457 | 08.07.2024 06:23 | 26831 | 263,11 | 5,5 | 6,5 |
| 35457 | 08.07.2024 07:23 | 26836 | 263,16 | 5,5 | 6,5 |
| 35457 | 08.07.2024 08:23 | 26833 | 263,13 | 5,5 | 6,5 |
| 35457 | 08.07.2024 09:23 | 26837 | 263,17 | 5,5 | 6,5 |
| 35457 | 08.07.2024 10:23 | 26833 | 263,13 | 5,5 | 6,5 |
| 35457 | 08.07.2024 11:23 | 26839 | 263,19 | 5,5 | 6,5 |
| 35457 | 08.07.2024 12:23 | 26838 | 263,18 | 5,5 | 6,5 |
| 35457 | 08.07.2024 13:23 | 26844 | 263,24 | 5,5 | 6,5 |
| 35457 | 08.07.2024 14:23 | 26836 | 263,16 | 5,5 | 6,5 |
| 35457 | 08.07.2024 15:23 | 26835 | 263,15 | 5,5 | 6,5 |
| 35457 | 08.07.2024 16:23 | 26836 | 263,16 | 5,5 | 6,5 |

| | | | | | |
|---|---|---|---|---|---|
| 35457 | 08.07.2024 17:23 | 26844 | 263,24 | 5,5 | 6,5 |
| 35457 | 08.07.2024 18:23 | 26847 | 263,27 | 5,5 | 6,5 |
| 35457 | 08.07.2024 19:23 | 26849 | 263,29 | 5,5 | 6,5 |
| 35457 | 08.07.2024 20:23 | 26857 | 263,37 | 5,5 | 6,5 |
| 35457 | 08.07.2024 21:23 | 26864 | 263,44 | 5,5 | 6,5 |
| 35457 | 08.07.2024 22:23 | 26870 | 263,5 | 5,5 | 6,5 |
| 35457 | 08.07.2024 23:23 | 26867 | 263,47 | 5,5 | 6,5 |
| 35457 | 09.07.2024 00:23 | 26878 | 263,58 | 5,5 | 6,5 |
| 35457 | 09.07.2024 01:23 | 26885 | 263,64 | 5,5 | 6,5 |
| 35457 | 09.07.2024 02:23 | 26883 | 263,62 | 5,5 | 6,5 |
| 35457 | 09.07.2024 03:23 | 26890 | 263,69 | 5,5 | 6,5 |
| 35457 | 09.07.2024 04:23 | 26892 | 263,71 | 5,5 | 6,5 |
| 35457 | 09.07.2024 05:23 | 26898 | 263,77 | 5,5 | 6,5 |
| 35457 | 09.07.2024 06:23 | 26905 | 263,84 | 5,5 | 6,5 |
| 35457 | 09.07.2024 07:23 | 26899 | 263,78 | 5,5 | 6,5 |
| 35457 | 09.07.2024 08:23 | 26913 | 263,92 | 5,5 | 6,5 |
| 35457 | 09.07.2024 09:23 | 26914 | 263,93 | 5,5 | 6,5 |
| 35457 | 09.07.2024 10:23 | 26918 | 263,97 | 5,5 | 6,5 |
| 35457 | 09.07.2024 11:23 | 26912 | 263,91 | 5,5 | 6,5 |
| 35457 | 09.07.2024 12:23 | 26907 | 263,86 | 5,5 | 6,5 |
| 35457 | 09.07.2024 13:23 | 26905 | 263,84 | 5,5 | 6,5 |
| 35457 | 09.07.2024 14:23 | 26900 | 263,79 | 5,5 | 6,5 |
| 35457 | 09.07.2024 15:23 | 26895 | 263,74 | 5,5 | 6,5 |
| 35457 | 09.07.2024 16:23 | 26901 | 263,8 | 5,5 | 6,5 |
| 35457 | 09.07.2024 17:23 | 26897 | 263,76 | 5,5 | 6,5 |
| 35457 | 09.07.2024 18:23 | 26905 | 263,84 | 5,5 | 6,5 |
| 35457 | 09.07.2024 19:23 | 26897 | 263,76 | 5,5 | 6,5 |
| 35457 | 09.07.2024 20:23 | 26904 | 263,83 | 5,5 | 6,5 |
| 35457 | 09.07.2024 21:23 | 26910 | 263,89 | 5,5 | 6,5 |
| 35457 | 09.07.2024 22:23 | 26913 | 263,92 | 5,5 | 6,5 |
| 35457 | 09.07.2024 23:23 | 26917 | 263,96 | 5,5 | 6,5 |
| 35457 | 10.07.2024 00:23 | 26921 | 264 | 5,5 | 6,5 |
| 35457 | 10.07.2024 01:23 | 26925 | 264,04 | 5,5 | 6,5 |
| 35457 | 10.07.2024 02:23 | 26924 | 264,03 | 5,5 | 6,5 |
| 35457 | 10.07.2024 03:23 | 26920 | 263,99 | 5,5 | 6,5 |
| 35457 | 10.07.2024 04:23 | 26914 | 263,93 | 5,5 | 6,5 |
| 35457 | 10.07.2024 05:23 | 26911 | 263,9 | 5,5 | 6,5 |
| 35457 | 10.07.2024 06:23 | 26902 | 263,81 | 5,5 | 6,5 |
| 35457 | 10.07.2024 07:23 | 26908 | 263,87 | 5,5 | 6,5 |
| 35457 | 10.07.2024 08:23 | 26905 | 263,84 | 5,5 | 6,5 |
| 35457 | 10.07.2024 09:23 | 26899 | 263,78 | 5,5 | 6,5 |
| 35457 | 10.07.2024 10:23 | 26890 | 263,69 | 5,5 | 6,5 |
| 35457 | 10.07.2024 11:23 | 26886 | 263,65 | 5,5 | 6,5 |
| 35457 | 10.07.2024 12:23 | 26873 | 263,53 | 5,5 | 6,5 |
| 35457 | 10.07.2024 13:23 | 26868 | 263,48 | 5,5 | 6,5 |
| 35457 | 10.07.2024 14:23 | 26863 | 263,43 | 5,5 | 6,5 |
| 35457 | 10.07.2024 15:23 | 26865 | 263,45 | 5,5 | 6,5 |
| 35457 | 10.07.2024 16:23 | 26859 | 263,39 | 5,5 | 6,5 |

| | | | | | |
|---|---|---|---|---|---|
| 35457 | 10.07.2024 17:23 | 26855 | 263,35 | 5,5 | 6,5 |
| 35457 | 10.07.2024 18:23 | 26856 | 263,36 | 5,5 | 6,5 |
| 35457 | 10.07.2024 19:23 | 26855 | 263,35 | 5,5 | 6,5 |
| 35457 | 10.07.2024 20:23 | 26865 | 263,45 | 5,5 | 6,5 |
| 35457 | 10.07.2024 21:23 | 26862 | 263,42 | 5,5 | 6,5 |
| 35457 | 10.07.2024 22:23 | 26854 | 263,34 | 5,5 | 6,5 |
| 35457 | 10.07.2024 23:23 | 26854 | 263,34 | 5,5 | 6,5 |
| 35457 | 11.07.2024 00:23 | 26855 | 263,35 | 5,5 | 6,5 |
| 35457 | 11.07.2024 01:23 | 26851 | 263,31 | 5,5 | 6,5 |
| 35457 | 11.07.2024 02:23 | 26853 | 263,33 | 5,5 | 6,5 |
| 35457 | 11.07.2024 03:23 | 26859 | 263,39 | 5,5 | 6,5 |
| 35457 | 11.07.2024 04:23 | 26860 | 263,4 | 5,5 | 6,5 |
| 35457 | 11.07.2024 05:23 | 26863 | 263,43 | 5,5 | 6,5 |
| 35457 | 11.07.2024 06:23 | 26859 | 263,39 | 5,5 | 6,5 |
| 35457 | 11.07.2024 07:23 | 26862 | 263,42 | 5,5 | 6,5 |
| 35457 | 11.07.2024 08:23 | 26856 | 263,36 | 5,5 | 6,5 |
| 35457 | 11.07.2024 09:23 | 26862 | 263,42 | 5,5 | 6,5 |
| 35457 | 11.07.2024 10:23 | 26858 | 263,38 | 5,5 | 6,5 |
| 35457 | 11.07.2024 11:23 | 26860 | 263,4 | 5,5 | 6,5 |
| 35457 | 11.07.2024 12:23 | 26859 | 263,39 | 5,5 | 6,5 |
| 35457 | 11.07.2024 13:23 | 26859 | 263,39 | 5,5 | 6,5 |
| 35457 | 11.07.2024 14:23 | 26856 | 263,36 | 5,5 | 6,5 |
| 35457 | 11.07.2024 15:23 | 26846 | 263,26 | 5,5 | 6,5 |
| 35457 | 11.07.2024 16:23 | 26848 | 263,28 | 5,5 | 6,5 |
| 35457 | 11.07.2024 17:23 | 26856 | 263,36 | 5,5 | 6,5 |
| 35457 | 11.07.2024 18:23 | 26850 | 263,3 | 5,5 | 6,5 |
| 35457 | 11.07.2024 19:23 | 26853 | 263,33 | 5,5 | 6,5 |
| 35457 | 11.07.2024 20:23 | 26851 | 263,31 | 5,5 | 6,5 |
| 35457 | 11.07.2024 21:23 | 26850 | 263,3 | 5,5 | 6,5 |
| 35457 | 11.07.2024 22:23 | 26847 | 263,27 | 5,5 | 6,5 |
| 35457 | 11.07.2024 23:23 | 26847 | 263,27 | 5,5 | 6,5 |
| 35457 | 12.07.2024 00:23 | 26852 | 263,32 | 5,5 | 6,5 |
| 35457 | 12.07.2024 01:23 | 26850 | 263,3 | 5,5 | 6,5 |
| 35457 | 12.07.2024 02:23 | 26847 | 263,27 | 5,5 | 6,5 |
| 35457 | 12.07.2024 03:23 | 26852 | 263,32 | 5,5 | 6,5 |
| 35457 | 12.07.2024 04:23 | 26857 | 263,37 | 5,5 | 6,5 |
| 35457 | 12.07.2024 05:23 | 26856 | 263,36 | 5,5 | 6,5 |
| 35457 | 12.07.2024 06:23 | 26854 | 263,34 | 5,5 | 6,5 |
| 35457 | 12.07.2024 07:23 | 26867 | 263,47 | 5,5 | 6,5 |
| 35457 | 12.07.2024 08:23 | 26865 | 263,45 | 5,5 | 6,5 |
| 35457 | 12.07.2024 09:23 | 26874 | 263,54 | 5,5 | 6,5 |
| 35457 | 12.07.2024 10:23 | 26869 | 263,49 | 5,5 | 6,5 |
| 35457 | 12.07.2024 11:23 | 26854 | 263,34 | 5,5 | 6,5 |
| 35457 | 12.07.2024 12:23 | 26866 | 263,46 | 5,5 | 6,5 |
| 35457 | 12.07.2024 13:23 | 26858 | 263,38 | 5,5 | 6,5 |
| 35457 | 12.07.2024 14:23 | 26854 | 263,34 | 5,5 | 6,5 |
| 35457 | 12.07.2024 15:23 | 26850 | 263,3 | 5,5 | 6,5 |
| 35457 | 12.07.2024 16:23 | 26855 | 263,35 | 5,5 | 6,5 |

| | | | | | |
|---|---|---|---|---|---|
| 35457 | 12.07.2024 17:23 | 26864 | 263,44 | 5,5 | 6,5 |
| 35457 | 12.07.2024 18:23 | 26848 | 263,28 | 5,5 | 6,5 |
| 35457 | 12.07.2024 19:23 | 26857 | 263,37 | 5,5 | 6,5 |
| 35457 | 12.07.2024 20:23 | 26861 | 263,41 | 5,5 | 6,5 |
| 35457 | 12.07.2024 21:23 | 26858 | 263,38 | 5,5 | 6,5 |
| 35457 | 12.07.2024 22:23 | 26870 | 263,5 | 5,5 | 6,5 |
| 35457 | 12.07.2024 23:23 | 26868 | 263,48 | 5,5 | 6,5 |
| 35457 | 13.07.2024 00:23 | 26864 | 263,44 | 5,5 | 6,5 |
| 35457 | 13.07.2024 01:23 | 26874 | 263,54 | 5,5 | 6,5 |
| 35457 | 13.07.2024 02:23 | 26862 | 263,42 | 5,5 | 6,5 |
| 35457 | 13.07.2024 03:23 | 26861 | 263,41 | 5,5 | 6,5 |
| 35457 | 13.07.2024 04:23 | 26866 | 263,46 | 5,5 | 6,5 |
| 35457 | 13.07.2024 05:23 | 26863 | 263,43 | 5,5 | 6,5 |
| 35457 | 13.07.2024 06:23 | 26864 | 263,44 | 5,5 | 6,5 |
| 35457 | 13.07.2024 07:23 | 26861 | 263,41 | 5,5 | 6,5 |
| 35457 | 13.07.2024 08:23 | 26856 | 263,36 | 5,5 | 6,5 |
| 35457 | 13.07.2024 09:23 | 26851 | 263,31 | 5,5 | 6,5 |
| 35457 | 13.07.2024 10:23 | 26838 | 263,18 | 5,5 | 6,5 |
| 35457 | 13.07.2024 11:23 | 26847 | 263,27 | 5,5 | 6,5 |
| 35457 | 13.07.2024 12:23 | 26834 | 263,14 | 5,5 | 6,5 |
| 35457 | 13.07.2024 13:23 | 26825 | 263,06 | 5,5 | 6,5 |
| 35457 | 13.07.2024 14:23 | 26818 | 262,99 | 5,5 | 6,5 |
| 35457 | 13.07.2024 15:23 | 26822 | 263,03 | 5,5 | 6,5 |
| 35457 | 13.07.2024 16:23 | 26824 | 263,05 | 5,5 | 6,5 |
| 35457 | 13.07.2024 17:23 | 26820 | 263,01 | 5,5 | 6,5 |
| 35457 | 13.07.2024 18:23 | 26813 | 262,94 | 5,5 | 6,5 |
| 35457 | 13.07.2024 19:23 | 26809 | 262,9 | 5,5 | 6,5 |
| 35457 | 13.07.2024 20:23 | 26807 | 262,88 | 5,5 | 6,5 |
| 35457 | 13.07.2024 21:23 | 26805 | 262,86 | 5,5 | 6,5 |
| 35457 | 13.07.2024 22:23 | 26814 | 262,95 | 5,5 | 6,5 |
| 35457 | 13.07.2024 23:23 | 26806 | 262,87 | 5,5 | 6,5 |
| 35457 | 14.07.2024 00:23 | 26809 | 262,9 | 5,5 | 6,5 |
| 35457 | 14.07.2024 01:23 | 26804 | 262,85 | 5,5 | 6,5 |
| 35457 | 14.07.2024 02:23 | 26803 | 262,84 | 5,5 | 6,5 |
| 35457 | 14.07.2024 03:23 | 26791 | 262,72 | 5,5 | 6,5 |
| 35457 | 14.07.2024 04:23 | 26787 | 262,68 | 5,5 | 6,5 |
| 35457 | 14.07.2024 05:23 | 26803 | 262,84 | 5,5 | 6,5 |
| 35457 | 14.07.2024 06:23 | 26794 | 262,75 | 5,5 | 6,5 |
| 35457 | 14.07.2024 07:23 | 26788 | 262,69 | 5,5 | 6,5 |
| 35457 | 14.07.2024 08:23 | 26793 | 262,74 | 5,5 | 6,5 |
| 35457 | 14.07.2024 09:23 | 26790 | 262,71 | 5,5 | 6,5 |
| 35457 | 14.07.2024 10:23 | 26783 | 262,64 | 5,5 | 6,5 |
| 35457 | 14.07.2024 11:23 | 26780 | 262,61 | 5,5 | 6,5 |
| 35457 | 14.07.2024 12:23 | 26771 | 262,53 | 5,5 | 6,5 |
| 35457 | 14.07.2024 13:23 | 26778 | 262,6 | 5,5 | 6,5 |
| 35457 | 14.07.2024 14:23 | 26769 | 262,51 | 5,5 | 6,5 |
| 35457 | 14.07.2024 15:23 | 26775 | 262,57 | 5,5 | 6,5 |
| 35457 | 14.07.2024 16:23 | 26767 | 262,49 | 5,5 | 6,5 |

| | | | | | |
|---|---|---|---|---|---|
| 35457 | 14.07.2024 17:23 | 26773 | 262,55 | 5,5 | 6,5 |
| 35457 | 14.07.2024 18:23 | 26783 | 262,64 | 5,5 | 6,5 |
| 35457 | 14.07.2024 19:23 | 26784 | 262,65 | 5,5 | 6,5 |
| 35457 | 14.07.2024 20:23 | 26787 | 262,68 | 5,5 | 6,5 |
| 35457 | 14.07.2024 21:23 | 26796 | 262,77 | 5,5 | 6,5 |
| 35457 | 14.07.2024 22:23 | 26797 | 262,78 | 5,5 | 6,5 |
| 35457 | 14.07.2024 23:23 | 26800 | 262,81 | 5,5 | 6,5 |
| 35457 | 15.07.2024 00:23 | 26814 | 262,95 | 5,5 | 6,5 |
| 35457 | 15.07.2024 01:23 | 26814 | 262,95 | 5,5 | 6,5 |
| 35457 | 15.07.2024 02:23 | 26813 | 262,94 | 5,5 | 6,5 |
| 35457 | 15.07.2024 03:23 | 26811 | 262,92 | 5,5 | 6,5 |
| 35457 | 15.07.2024 04:23 | 26821 | 263,02 | 5,5 | 6,5 |
| 35457 | 15.07.2024 05:23 | 26809 | 262,9 | 5,5 | 6,5 |
| 35457 | 15.07.2024 06:23 | 26823 | 263,04 | 5,5 | 6,5 |
| 35457 | 15.07.2024 07:23 | 26825 | 263,06 | 5,5 | 6,5 |
| 35457 | 15.07.2024 08:23 | 26814 | 262,95 | 5,5 | 6,5 |
| 35457 | 15.07.2024 09:23 | 26821 | 263,02 | 5,5 | 6,5 |
| 35457 | 15.07.2024 10:23 | 26817 | 262,98 | 5,5 | 6,5 |
| 35457 | 15.07.2024 11:23 | 26823 | 263,04 | 5,5 | 6,5 |
| 35457 | 15.07.2024 12:23 | 26811 | 262,92 | 5,5 | 6,5 |
| 35457 | 15.07.2024 13:23 | 26822 | 263,03 | 5,5 | 6,5 |
| 35457 | 15.07.2024 14:23 | 26816 | 262,97 | 5,5 | 6,5 |
| 35457 | 15.07.2024 15:23 | 26815 | 262,96 | 5,5 | 6,5 |
| 35457 | 15.07.2024 16:23 | 26808 | 262,89 | 5,5 | 6,5 |
| 35457 | 15.07.2024 17:23 | 26821 | 263,02 | 5,5 | 6,5 |
| 35457 | 15.07.2024 18:23 | 26827 | 263,08 | 5,5 | 6,5 |
| 35457 | 15.07.2024 19:23 | 26839 | 263,19 | 5,5 | 6,5 |
| 35457 | 15.07.2024 20:23 | 26845 | 263,25 | 5,5 | 6,5 |
| 35457 | 15.07.2024 21:23 | 26839 | 263,19 | 5,5 | 6,5 |
| 35457 | 15.07.2024 22:23 | 26848 | 263,28 | 5,5 | 6,5 |
| 35457 | 15.07.2024 23:23 | 26849 | 263,29 | 5,5 | 6,5 |
| 35457 | 16.07.2024 00:23 | 26863 | 263,43 | 5,5 | 6,5 |
| 35457 | 16.07.2024 01:23 | 26854 | 263,34 | 5,5 | 6,5 |
| 35457 | 16.07.2024 02:23 | 26861 | 263,41 | 5,5 | 6,5 |
| 35457 | 16.07.2024 03:23 | 26857 | 263,37 | 5,5 | 6,5 |
| 35457 | 16.07.2024 04:23 | 26864 | 263,44 | 5,5 | 6,5 |
| 35457 | 16.07.2024 05:23 | 26863 | 263,43 | 5,5 | 6,5 |
| 35457 | 16.07.2024 06:23 | 26858 | 263,38 | 5,5 | 6,5 |
| 35457 | 16.07.2024 07:23 | 26858 | 263,38 | 5,5 | 6,5 |
| 35457 | 16.07.2024 08:23 | 26867 | 263,47 | 5,5 | 6,5 |
| 35457 | 16.07.2024 09:23 | 26865 | 263,45 | 5,5 | 6,5 |
| 35457 | 16.07.2024 10:23 | 26866 | 263,46 | 5,5 | 6,5 |
| 35457 | 16.07.2024 11:23 | 26871 | 263,51 | 5,5 | 6,5 |
| 35457 | 16.07.2024 12:23 | 26864 | 263,44 | 5,5 | 6,5 |
| 35457 | 16.07.2024 13:23 | 26873 | 263,53 | 5,5 | 6,5 |
| 35457 | 16.07.2024 14:23 | 26868 | 263,48 | 5,5 | 6,5 |
| 35457 | 16.07.2024 15:23 | 26860 | 263,4 | 5,5 | 6,5 |
| 35457 | 16.07.2024 16:23 | 26867 | 263,47 | 5,5 | 6,5 |

| | | | | | |
|---|---|---|---|---|---|
| 35457 | 16.07.2024 17:23 | 26864 | 263,44 | 5,5 | 6,5 |
| 35457 | 16.07.2024 18:23 | 26863 | 263,43 | 5,5 | 6,5 |
| 35457 | 16.07.2024 19:23 | 26857 | 263,37 | 5,5 | 6,5 |
| 35457 | 16.07.2024 20:23 | 26858 | 263,38 | 5,5 | 6,5 |
| 35457 | 16.07.2024 21:23 | 26857 | 263,37 | 5,5 | 6,5 |
| 35457 | 16.07.2024 22:23 | 26858 | 263,38 | 5,5 | 6,5 |
| 35457 | 16.07.2024 23:23 | 26862 | 263,42 | 5,5 | 6,5 |
| 35457 | 17.07.2024 00:23 | 26860 | 263,4 | 5,5 | 6,5 |
| 35457 | 17.07.2024 01:23 | 26850 | 263,3 | 5,5 | 6,5 |
| 35457 | 17.07.2024 02:23 | 26843 | 263,23 | 5,5 | 6,5 |
| 35457 | 17.07.2024 03:23 | 26847 | 263,27 | 5,5 | 6,5 |
| 35457 | 17.07.2024 04:23 | 26839 | 263,19 | 5,5 | 6,5 |
| 35457 | 17.07.2024 05:23 | 26845 | 263,25 | 5,5 | 6,5 |
| 35457 | 17.07.2024 06:23 | 26829 | 263,1 | 5,5 | 6,5 |
| 35457 | 17.07.2024 07:23 | 26830 | 263,11 | 5,5 | 6,5 |
| 35457 | 17.07.2024 08:23 | 26832 | 263,12 | 5,5 | 6,5 |
| 35457 | 17.07.2024 09:23 | 26840 | 263,2 | 5,5 | 6,5 |
| 35457 | 17.07.2024 10:23 | 26829 | 263,1 | 5,5 | 6,5 |
| 35457 | 17.07.2024 11:23 | 26823 | 263,04 | 5,5 | 6,5 |
| 35457 | 17.07.2024 12:23 | 26831 | 263,11 | 5,5 | 6,5 |
| 35457 | 17.07.2024 13:23 | 26830 | 263,11 | 5,5 | 6,5 |
| 35457 | 17.07.2024 14:23 | 26837 | 263,17 | 5,5 | 6,5 |
| 35457 | 17.07.2024 15:23 | 26835 | 263,15 | 5,5 | 6,5 |
| 35457 | 17.07.2024 16:23 | 26841 | 263,21 | 5,5 | 6,5 |
| 35457 | 17.07.2024 17:23 | 26839 | 263,19 | 5,5 | 6,5 |
| 35457 | 17.07.2024 18:23 | 26845 | 263,25 | 5,5 | 6,5 |
| 35457 | 17.07.2024 19:23 | 26852 | 263,32 | 5,5 | 6,5 |
| 35457 | 17.07.2024 20:23 | 26850 | 263,3 | 5,5 | 6,5 |
| 35457 | 17.07.2024 21:23 | 26860 | 263,4 | 5,5 | 6,5 |
| 35457 | 17.07.2024 22:23 | 26856 | 263,36 | 5,5 | 6,5 |
| 35457 | 17.07.2024 23:23 | 26859 | 263,39 | 5,5 | 6,5 |
| 35457 | 18.07.2024 00:23 | 26858 | 263,38 | 5,5 | 6,5 |
| 35457 | 18.07.2024 01:23 | 26859 | 263,39 | 5,5 | 6,5 |
| 35457 | 18.07.2024 02:23 | 26863 | 263,43 | 5,5 | 6,5 |
| 35457 | 18.07.2024 03:23 | 26861 | 263,41 | 5,5 | 6,5 |
| 35457 | 18.07.2024 04:23 | 26873 | 263,53 | 5,5 | 6,5 |
| 35457 | 18.07.2024 05:23 | 26871 | 263,51 | 5,5 | 6,5 |
| 35457 | 18.07.2024 06:23 | 26874 | 263,54 | 5,5 | 6,5 |
| 35457 | 18.07.2024 07:23 | 26881 | 263,61 | 5,5 | 6,5 |
| 35457 | 18.07.2024 08:23 | 26884 | 263,63 | 5,5 | 6,5 |
| 35457 | 18.07.2024 09:23 | 26882 | 263,62 | 5,5 | 6,5 |
| 35457 | 18.07.2024 10:23 | 26893 | 263,72 | 5,5 | 6,5 |
| 35457 | 18.07.2024 11:23 | 26892 | 263,71 | 5,5 | 6,5 |
| 35457 | 18.07.2024 12:23 | 26901 | 263,8 | 5,5 | 6,5 |
| 35457 | 18.07.2024 13:23 | 26894 | 263,73 | 5,5 | 6,5 |
| 35457 | 18.07.2024 14:23 | 26895 | 263,74 | 5,5 | 6,5 |
| 35457 | 18.07.2024 15:23 | 26900 | 263,79 | 5,5 | 6,5 |
| 35457 | 18.07.2024 16:23 | 26899 | 263,78 | 5,5 | 6,5 |

| | | | | | |
|---|---|---|---|---|---|
| 35457 | 18.07.2024 17:23 | 26897 | 263,76 | 5,5 | 6,5 |
| 35457 | 18.07.2024 18:23 | 26888 | 263,67 | 5,5 | 6,5 |
| 35457 | 18.07.2024 19:23 | 26904 | 263,83 | 5,5 | 6,5 |
| 35457 | 18.07.2024 20:23 | 26904 | 263,83 | 5,5 | 6,5 |
| 35457 | 18.07.2024 21:23 | 26903 | 263,82 | 5,5 | 6,5 |
| 35457 | 18.07.2024 22:23 | 26907 | 263,86 | 5,5 | 6,5 |
| 35457 | 18.07.2024 23:23 | 26918 | 263,97 | 5,5 | 6,5 |
| 35457 | 19.07.2024 00:23 | 26920 | 263,99 | 5,5 | 6,5 |
| 35457 | 19.07.2024 01:23 | 26921 | 264 | 5,5 | 6,5 |
| 35457 | 19.07.2024 02:23 | 26913 | 263,92 | 5,5 | 6,5 |
| 35457 | 19.07.2024 03:23 | 26919 | 263,98 | 5,5 | 6,5 |
| 35457 | 19.07.2024 04:23 | 26931 | 264,1 | 5,5 | 6,5 |
| 35457 | 19.07.2024 05:23 | 26931 | 264,1 | 5,5 | 6,5 |
| 35457 | 19.07.2024 06:23 | 26926 | 264,05 | 5,5 | 6,5 |
| 35457 | 19.07.2024 07:23 | 26930 | 264,09 | 5,5 | 6,5 |
| 35457 | 19.07.2024 08:23 | 26929 | 264,08 | 5,5 | 6,5 |
| 35457 | 19.07.2024 09:23 | 26926 | 264,05 | 5,5 | 6,5 |
| 35457 | 19.07.2024 10:23 | 26922 | 264,01 | 5,5 | 6,5 |
| 35457 | 19.07.2024 11:23 | 26912 | 263,91 | 5,5 | 6,5 |
| 35457 | 19.07.2024 12:23 | 26915 | 263,94 | 5,5 | 6,5 |
| 35457 | 19.07.2024 13:23 | 26909 | 263,88 | 5,5 | 6,5 |
| 35457 | 19.07.2024 14:23 | 26911 | 263,9 | 5,5 | 6,5 |
| 35457 | 19.07.2024 15:23 | 26901 | 263,8 | 5,5 | 6,5 |
| 35457 | 19.07.2024 16:23 | 26891 | 263,7 | 5,5 | 6,5 |
| 35457 | 19.07.2024 17:23 | 26894 | 263,73 | 5,5 | 6,5 |
| 35457 | 19.07.2024 18:23 | 26899 | 263,78 | 5,5 | 6,5 |
| 35457 | 19.07.2024 19:23 | 26884 | 263,63 | 5,5 | 6,5 |
| 35457 | 19.07.2024 20:23 | 26891 | 263,7 | 5,5 | 6,5 |
| 35457 | 19.07.2024 21:23 | 26897 | 263,76 | 5,5 | 6,5 |
| 35457 | 19.07.2024 22:23 | 26892 | 263,71 | 5,5 | 6,5 |
| 35457 | 19.07.2024 23:23 | 26884 | 263,63 | 5,5 | 6,5 |
| 35457 | 20.07.2024 00:23 | 26887 | 263,66 | 5,5 | 6,5 |
| 35457 | 20.07.2024 01:23 | 26889 | 263,68 | 5,5 | 6,5 |
| 35457 | 20.07.2024 02:23 | 26892 | 263,71 | 5,5 | 6,5 |
| 35457 | 20.07.2024 03:23 | 26877 | 263,57 | 5,5 | 6,5 |
| 35457 | 20.07.2024 04:23 | 26882 | 263,62 | 5,5 | 6,5 |
| 35457 | 20.07.2024 05:23 | 26887 | 263,66 | 5,5 | 6,5 |
| 35457 | 20.07.2024 06:23 | 26880 | 263,6 | 5,5 | 6,5 |
| 35457 | 20.07.2024 07:23 | 26878 | 263,58 | 5,5 | 6,5 |
| 35457 | 20.07.2024 08:23 | 26875 | 263,55 | 5,5 | 6,5 |
| 35457 | 20.07.2024 09:23 | 26881 | 263,61 | 5,5 | 6,5 |
| 35457 | 20.07.2024 10:23 | 26875 | 263,55 | 5,5 | 6,5 |
| 35457 | 20.07.2024 11:23 | 26872 | 263,52 | 5,5 | 6,5 |
| 35457 | 20.07.2024 12:23 | 26860 | 263,4 | 5,5 | 6,5 |
| 35457 | 20.07.2024 13:23 | 26860 | 263,4 | 5,5 | 6,5 |
| 35457 | 20.07.2024 14:23 | 26852 | 263,32 | 5,5 | 6,5 |
| 35457 | 20.07.2024 15:23 | 26848 | 263,28 | 5,5 | 6,5 |
| 35457 | 20.07.2024 16:23 | 26849 | 263,29 | 5,5 | 6,5 |

| | | | | | |
|---|---|---|---|---|---|
| 35457 | 20.07.2024 17:23 | 26842 | 263,22 | 5,5 | 6,5 |
| 35457 | 20.07.2024 18:23 | 26852 | 263,32 | 5,5 | 6,5 |
| 35457 | 20.07.2024 19:23 | 26847 | 263,27 | 5,5 | 6,5 |
| 35457 | 20.07.2024 20:23 | 26842 | 263,22 | 5,5 | 6,5 |
| 35457 | 20.07.2024 21:23 | 26850 | 263,3 | 5,5 | 6,5 |
| 35457 | 20.07.2024 22:23 | 26849 | 263,29 | 5,5 | 6,5 |
| 35457 | 20.07.2024 23:23 | 26849 | 263,29 | 5,5 | 6,5 |
| 35457 | 21.07.2024 00:23 | 26841 | 263,21 | 5,5 | 6,5 |
| 35457 | 21.07.2024 01:23 | 26853 | 263,33 | 5,5 | 6,5 |
| 35457 | 21.07.2024 02:23 | 26848 | 263,28 | 5,5 | 6,5 |
| 35457 | 21.07.2024 03:23 | 26839 | 263,19 | 5,5 | 6,5 |
| 35457 | 21.07.2024 04:23 | 26840 | 263,2 | 5,5 | 6,5 |
| 35457 | 21.07.2024 05:23 | 26842 | 263,22 | 5,5 | 6,5 |
| 35457 | 21.07.2024 06:23 | 26835 | 263,15 | 5,5 | 6,5 |
| 35457 | 21.07.2024 07:23 | 26827 | 263,08 | 5,5 | 6,5 |
| 35457 | 21.07.2024 08:23 | 26832 | 263,12 | 5,5 | 6,5 |
| 35457 | 21.07.2024 09:23 | 26831 | 263,11 | 5,5 | 6,5 |
| 35457 | 21.07.2024 10:23 | 26829 | 263,1 | 5,5 | 6,5 |
| 35457 | 21.07.2024 11:23 | 26825 | 263,06 | 5,5 | 6,5 |
| 35457 | 21.07.2024 12:23 | 26823 | 263,04 | 5,5 | 6,5 |
| 35457 | 21.07.2024 13:23 | 26804 | 262,85 | 5,5 | 6,5 |
| 35457 | 21.07.2024 14:23 | 26812 | 262,93 | 5,5 | 6,5 |
| 35457 | 21.07.2024 15:23 | 26816 | 262,97 | 5,5 | 6,5 |
| 35457 | 21.07.2024 16:23 | 26806 | 262,87 | 5,5 | 6,5 |
| 35457 | 21.07.2024 17:23 | 26800 | 262,81 | 5,5 | 6,5 |
| 35457 | 21.07.2024 18:23 | 26806 | 262,87 | 5,5 | 6,5 |
| 35457 | 21.07.2024 19:23 | 26804 | 262,85 | 5,5 | 6,5 |
| 35457 | 21.07.2024 20:23 | 26803 | 262,84 | 5,5 | 6,5 |
| 35457 | 21.07.2024 21:23 | 26796 | 262,77 | 5,5 | 6,5 |
| 35457 | 21.07.2024 22:23 | 26808 | 262,89 | 5,5 | 6,5 |
| 35457 | 21.07.2024 23:23 | 26807 | 262,88 | 5,5 | 6,5 |
| 35457 | 22.07.2024 00:23 | 26802 | 262,83 | 5,5 | 6,5 |
| 35457 | 22.07.2024 01:23 | 26801 | 262,82 | 5,5 | 6,5 |
| 35457 | 22.07.2024 02:23 | 26803 | 262,84 | 5,5 | 6,5 |
| 35457 | 22.07.2024 03:23 | 26801 | 262,82 | 5,5 | 6,5 |
| 35457 | 22.07.2024 04:23 | 26802 | 262,83 | 5,5 | 6,5 |
| 35457 | 22.07.2024 05:23 | 26803 | 262,84 | 5,5 | 6,5 |
| 35457 | 22.07.2024 06:23 | 26809 | 262,9 | 5,5 | 6,5 |
| 35457 | 22.07.2024 07:23 | 26809 | 262,9 | 5,5 | 6,5 |
| 35457 | 22.07.2024 08:23 | 26813 | 262,94 | 5,5 | 6,5 |
| 35457 | 22.07.2024 09:23 | 26809 | 262,9 | 5,5 | 6,5 |
| 35457 | 22.07.2024 10:23 | 26806 | 262,87 | 5,5 | 6,5 |
| 35457 | 22.07.2024 11:23 | 26804 | 262,85 | 5,5 | 6,5 |
| 35457 | 22.07.2024 12:23 | 26810 | 262,91 | 5,5 | 6,5 |
| 35457 | 22.07.2024 13:23 | 26815 | 262,96 | 5,5 | 6,5 |
| 35457 | 22.07.2024 14:23 | 26820 | 263,01 | 5,5 | 6,5 |
| 35457 | 22.07.2024 15:23 | 26820 | 263,01 | 5,5 | 6,5 |
| 35457 | 22.07.2024 16:23 | 26827 | 263,08 | 5,5 | 6,5 |

| | | | | | |
|---|---|---|---|---|---|
| 35457 | 22.07.2024 17:23 | 26824 | 263,05 | 5,5 | 6,5 |
| 35457 | 22.07.2024 18:23 | 26832 | 263,12 | 5,5 | 6,5 |
| 35457 | 22.07.2024 19:23 | 26835 | 263,15 | 5,5 | 6,5 |
| 35457 | 22.07.2024 20:23 | 26828 | 263,09 | 5,5 | 6,5 |
| 35457 | 22.07.2024 21:23 | 26826 | 263,07 | 5,5 | 6,5 |
| 35457 | 22.07.2024 22:23 | 26833 | 263,13 | 5,5 | 6,5 |
| 35457 | 22.07.2024 23:23 | 26826 | 263,07 | 5,5 | 6,5 |
| 35457 | 23.07.2024 00:23 | 26827 | 263,08 | 5,5 | 6,5 |
| 35457 | 23.07.2024 01:23 | 26828 | 263,09 | 5,5 | 6,5 |
| 35457 | 23.07.2024 02:23 | 26829 | 263,1 | 5,5 | 6,5 |
| 35457 | 23.07.2024 03:23 | 26833 | 263,13 | 5,5 | 6,5 |
| 35457 | 23.07.2024 04:23 | 26838 | 263,18 | 5,5 | 6,5 |
| 35457 | 23.07.2024 05:23 | 26828 | 263,09 | 5,5 | 6,5 |
| 35457 | 23.07.2024 06:23 | 26832 | 263,12 | 5,5 | 6,5 |
| 35457 | 23.07.2024 07:23 | 26836 | 263,16 | 5,5 | 6,5 |
| 35457 | 23.07.2024 08:23 | 26837 | 263,17 | 5,5 | 6,5 |
| 35457 | 23.07.2024 09:23 | 26835 | 263,15 | 5,5 | 6,5 |
| 35457 | 23.07.2024 10:23 | 26832 | 263,12 | 5,5 | 6,5 |
| 35457 | 23.07.2024 11:23 | 26823 | 263,04 | 5,5 | 6,5 |
| 35457 | 23.07.2024 12:23 | 26833 | 263,13 | 5,5 | 6,5 |
| 35457 | 23.07.2024 13:23 | 26833 | 263,13 | 5,5 | 6,5 |
| 35457 | 23.07.2024 14:23 | 26830 | 263,11 | 5,5 | 6,5 |
| 35457 | 23.07.2024 15:23 | 26834 | 263,14 | 5,5 | 6,5 |
| 35457 | 23.07.2024 16:23 | 26833 | 263,13 | 5,5 | 6,5 |
| 35457 | 23.07.2024 17:23 | 26824 | 263,05 | 5,5 | 6,5 |
| 35457 | 23.07.2024 18:23 | 26826 | 263,07 | 5,5 | 6,5 |
| 35457 | 23.07.2024 19:23 | 26834 | 263,14 | 5,5 | 6,5 |
| 35457 | 23.07.2024 20:23 | 26832 | 263,12 | 5,5 | 6,5 |
| 35457 | 23.07.2024 21:23 | 26836 | 263,16 | 5,5 | 6,5 |
| 35457 | 23.07.2024 22:23 | 26837 | 263,17 | 5,5 | 6,5 |
| 35457 | 23.07.2024 23:23 | 26842 | 263,22 | 5,5 | 6,5 |
| 35457 | 24.07.2024 00:23 | 26840 | 263,2 | 5,5 | 6,5 |
| 35457 | 24.07.2024 01:23 | 26847 | 263,27 | 5,5 | 6,5 |
| 35457 | 24.07.2024 02:23 | 26844 | 263,24 | 5,5 | 6,5 |
| 35457 | 24.07.2024 03:23 | 26852 | 263,32 | 5,5 | 6,5 |
| 35457 | 24.07.2024 04:23 | 26850 | 263,3 | 5,5 | 6,5 |
| 35457 | 24.07.2024 05:23 | 26850 | 263,3 | 5,5 | 6,5 |
| 35457 | 24.07.2024 06:23 | 26847 | 263,27 | 5,5 | 6,5 |
| 35457 | 24.07.2024 07:23 | 26849 | 263,29 | 5,5 | 6,5 |
| 35457 | 24.07.2024 08:23 | 26849 | 263,29 | 5,5 | 6,5 |
| 35457 | 24.07.2024 09:23 | 26854 | 263,34 | 5,5 | 6,5 |
| 35457 | 24.07.2024 10:23 | 26855 | 263,35 | 5,5 | 6,5 |
| 35457 | 24.07.2024 11:23 | 26851 | 263,31 | 5,5 | 6,5 |
| 35457 | 24.07.2024 12:23 | 26853 | 263,33 | 5,5 | 6,5 |
| 35457 | 24.07.2024 13:23 | 26850 | 263,3 | 5,5 | 6,5 |
| 35457 | 24.07.2024 14:23 | 26850 | 263,3 | 5,5 | 6,5 |
| 35457 | 24.07.2024 15:23 | 26846 | 263,26 | 5,5 | 6,5 |
| 35457 | 24.07.2024 16:23 | 26846 | 263,26 | 5,5 | 6,5 |

| | | | | | |
|---|---|---|---|---|---|
| 35457 | 24.07.2024 17:23 | 26843 | 263,23 | 5,5 | 6,5 |
| 35457 | 24.07.2024 18:23 | 26854 | 263,34 | 5,5 | 6,5 |
| 35457 | 24.07.2024 19:23 | 26847 | 263,27 | 5,5 | 6,5 |
| 35457 | 24.07.2024 20:23 | 26843 | 263,23 | 5,5 | 6,5 |
| 35457 | 24.07.2024 21:23 | 26842 | 263,22 | 5,5 | 6,5 |
| 35457 | 24.07.2024 22:23 | 26842 | 263,22 | 5,5 | 6,5 |
| 35457 | 24.07.2024 23:23 | 26838 | 263,18 | 5,5 | 6,5 |
| 35457 | 25.07.2024 00:23 | 26846 | 263,26 | 5,5 | 6,5 |
| 35457 | 25.07.2024 01:23 | 26846 | 263,26 | 5,5 | 6,5 |
| 35457 | 25.07.2024 02:23 | 26843 | 263,23 | 5,5 | 6,5 |
| 35457 | 25.07.2024 03:23 | 26834 | 263,14 | 5,5 | 6,5 |
| 35457 | 25.07.2024 04:23 | 26829 | 263,1 | 5,5 | 6,5 |
| 35457 | 25.07.2024 05:23 | 26828 | 263,09 | 5,5 | 6,5 |
| 35457 | 25.07.2024 06:23 | 26819 | 263 | 5,5 | 6,5 |
| 35457 | 25.07.2024 07:23 | 26820 | 263,01 | 5,5 | 6,5 |
| 35457 | 25.07.2024 08:23 | 26814 | 262,95 | 5,5 | 6,5 |
| 35457 | 25.07.2024 09:23 | 26820 | 263,01 | 5,5 | 6,5 |
| 35457 | 25.07.2024 10:23 | 26811 | 262,92 | 5,5 | 6,5 |
| 35457 | 25.07.2024 11:23 | 26800 | 262,81 | 5,5 | 6,5 |
| 35457 | 25.07.2024 12:23 | 26797 | 262,78 | 5,5 | 6,5 |
| 35457 | 25.07.2024 13:23 | 26803 | 262,84 | 5,5 | 6,5 |
| 35457 | 25.07.2024 14:23 | 26793 | 262,74 | 5,5 | 6,5 |
| 35457 | 25.07.2024 15:23 | 26792 | 262,73 | 5,5 | 6,5 |
| 35457 | 25.07.2024 16:23 | 26785 | 262,66 | 5,5 | 6,5 |
| 35457 | 25.07.2024 17:23 | 26784 | 262,65 | 5,5 | 6,5 |
| 35457 | 25.07.2024 18:23 | 26783 | 262,64 | 5,5 | 6,5 |
| 35457 | 25.07.2024 19:23 | 26789 | 262,7 | 5,5 | 6,5 |
| 35457 | 25.07.2024 20:23 | 26795 | 262,76 | 5,5 | 6,5 |
| 35457 | 25.07.2024 21:23 | 26801 | 262,82 | 5,5 | 6,5 |
| 35457 | 25.07.2024 22:23 | 26799 | 262,8 | 5,5 | 6,5 |
| 35457 | 25.07.2024 23:23 | 26802 | 262,83 | 5,5 | 6,5 |
| 35457 | 26.07.2024 00:23 | 26795 | 262,76 | 5,5 | 6,5 |
| 35457 | 26.07.2024 01:23 | 26795 | 262,76 | 5,5 | 6,5 |
| 35457 | 26.07.2024 02:23 | 26797 | 262,78 | 5,5 | 6,5 |
| 35457 | 26.07.2024 03:23 | 26789 | 262,7 | 5,5 | 6,5 |
| 35457 | 26.07.2024 04:23 | 26792 | 262,73 | 5,5 | 6,5 |
| 35457 | 26.07.2024 05:23 | 26790 | 262,71 | 5,5 | 6,5 |
| 35457 | 26.07.2024 06:23 | 26796 | 262,77 | 5,5 | 6,5 |
| 35457 | 26.07.2024 07:23 | 26791 | 262,72 | 5,5 | 6,5 |
| 35457 | 26.07.2024 08:23 | 26782 | 262,63 | 5,5 | 6,5 |
| 35457 | 26.07.2024 09:23 | 26786 | 262,67 | 5,5 | 6,5 |
| 35457 | 26.07.2024 10:23 | 26790 | 262,71 | 5,5 | 6,5 |
| 35457 | 26.07.2024 11:23 | 26792 | 262,73 | 5,5 | 6,5 |
| 35457 | 26.07.2024 12:23 | 26801 | 262,82 | 5,5 | 6,5 |
| 35457 | 26.07.2024 13:23 | 26797 | 262,78 | 5,5 | 6,5 |
| 35457 | 26.07.2024 14:23 | 26797 | 262,78 | 5,5 | 6,5 |
| 35457 | 26.07.2024 15:23 | 26790 | 262,71 | 5,5 | 6,5 |
| 35457 | 26.07.2024 16:23 | 26788 | 262,69 | 5,5 | 6,5 |

| | | | | | |
|---|---|---|---|---|---|
| 35457 | 26.07.2024 17:23 | 26799 | 262,8 | 5,5 | 6,5 |
| 35457 | 26.07.2024 18:23 | 26809 | 262,9 | 5,5 | 6,5 |
| 35457 | 26.07.2024 19:23 | 26819 | 263 | 5,5 | 6,5 |
| 35457 | 26.07.2024 20:23 | 26811 | 262,92 | 5,5 | 6,5 |
| 35457 | 26.07.2024 21:23 | 26817 | 262,98 | 5,5 | 6,5 |
| 35457 | 26.07.2024 22:23 | 26821 | 263,02 | 5,5 | 6,5 |
| 35457 | 26.07.2024 23:23 | 26819 | 263 | 5,5 | 6,5 |
| 35457 | 27.07.2024 00:23 | 26819 | 263 | 5,5 | 6,5 |
| 35457 | 27.07.2024 01:23 | 26820 | 263,01 | 5,5 | 6,5 |
| 35457 | 27.07.2024 02:23 | 26818 | 262,99 | 5,5 | 6,5 |
| 35457 | 27.07.2024 03:23 | 26812 | 262,93 | 5,5 | 6,5 |
| 35457 | 27.07.2024 04:23 | 26815 | 262,96 | 5,5 | 6,5 |
| 35457 | 27.07.2024 05:23 | 26820 | 263,01 | 5,5 | 6,5 |
| 35457 | 27.07.2024 06:23 | 26828 | 263,09 | 5,5 | 6,5 |
| 35457 | 27.07.2024 07:23 | 26825 | 263,06 | 5,5 | 6,5 |
| 35457 | 27.07.2024 08:23 | 26823 | 263,04 | 5,5 | 6,5 |
| 35457 | 27.07.2024 09:23 | 26815 | 262,96 | 5,5 | 6,5 |
| 35457 | 27.07.2024 10:23 | 26826 | 263,07 | 5,5 | 6,5 |
| 35457 | 27.07.2024 11:23 | 26832 | 263,12 | 5,5 | 6,5 |
| 35457 | 27.07.2024 12:23 | 26831 | 263,11 | 5,5 | 6,5 |
| 35457 | 27.07.2024 13:23 | 26829 | 263,1 | 5,5 | 6,5 |
| 35457 | 27.07.2024 14:23 | 26832 | 263,12 | 5,5 | 6,5 |
| 35457 | 27.07.2024 15:23 | 26835 | 263,15 | 5,5 | 6,5 |
| 35457 | 27.07.2024 16:23 | 26827 | 263,08 | 5,5 | 6,5 |
| 35457 | 27.07.2024 17:23 | 26824 | 263,05 | 5,5 | 6,5 |
| 35457 | 27.07.2024 18:23 | 26841 | 263,21 | 5,5 | 6,5 |
| 35457 | 27.07.2024 19:23 | 26861 | 263,41 | 5,5 | 6,5 |
| 35457 | 27.07.2024 20:23 | 26865 | 263,45 | 5,5 | 6,5 |
| 35457 | 27.07.2024 21:23 | 26865 | 263,45 | 5,5 | 6,5 |
| 35457 | 27.07.2024 22:23 | 26870 | 263,5 | 5,5 | 6,5 |
| 35457 | 27.07.2024 23:23 | 26870 | 263,5 | 5,5 | 6,5 |
| 35457 | 28.07.2024 00:23 | 26874 | 263,54 | 5,5 | 6,5 |
| 35457 | 28.07.2024 01:23 | 26880 | 263,6 | 5,5 | 6,5 |
| 35457 | 28.07.2024 02:23 | 26882 | 263,62 | 5,5 | 6,5 |
| 35457 | 28.07.2024 03:23 | 26879 | 263,59 | 5,5 | 6,5 |
| 35457 | 28.07.2024 04:23 | 26895 | 263,74 | 5,5 | 6,5 |
| 35457 | 28.07.2024 05:23 | 26892 | 263,71 | 5,5 | 6,5 |
| 35457 | 28.07.2024 06:23 | 26890 | 263,69 | 5,5 | 6,5 |
| 35457 | 28.07.2024 07:23 | 26899 | 263,78 | 5,5 | 6,5 |
| 35457 | 28.07.2024 08:23 | 26908 | 263,87 | 5,5 | 6,5 |
| 35457 | 28.07.2024 09:23 | 26908 | 263,87 | 5,5 | 6,5 |
| 35457 | 28.07.2024 10:23 | 26907 | 263,86 | 5,5 | 6,5 |
| 35457 | 28.07.2024 11:23 | 26916 | 263,95 | 5,5 | 6,5 |
| 35457 | 28.07.2024 12:23 | 26916 | 263,95 | 5,5 | 6,5 |
| 35457 | 28.07.2024 13:23 | 26913 | 263,92 | 5,5 | 6,5 |
| 35457 | 28.07.2024 14:23 | 26925 | 264,04 | 5,5 | 6,5 |
| 35457 | 28.07.2024 15:23 | 26921 | 264 | 5,5 | 6,5 |
| 35457 | 28.07.2024 16:23 | 26909 | 263,88 | 5,5 | 6,5 |

| | | | | | |
|---|---|---|---|---|---|
| 35457 | 28.07.2024 17:23 | 26919 | 263,98 | 5,5 | 6,5 |
| 35457 | 28.07.2024 18:23 | 26914 | 263,93 | 5,5 | 6,5 |
| 35457 | 28.07.2024 19:23 | 26914 | 263,93 | 5,5 | 6,5 |
| 35457 | 28.07.2024 20:23 | 26917 | 263,96 | 5,5 | 6,5 |
| 35457 | 28.07.2024 21:23 | 26929 | 264,08 | 5,5 | 6,5 |
| 35457 | 28.07.2024 22:23 | 26934 | 264,13 | 5,5 | 6,5 |
| 35457 | 28.07.2024 23:23 | 26943 | 264,21 | 5,5 | 6,5 |
| 35457 | 29.07.2024 00:23 | 26944 | 264,22 | 5,5 | 6,5 |
| 35457 | 29.07.2024 01:23 | 26949 | 264,27 | 5,5 | 6,5 |
| 35457 | 29.07.2024 02:23 | 26955 | 264,33 | 5,5 | 6,5 |
| 35457 | 29.07.2024 03:23 | 26952 | 264,3 | 5,5 | 6,5 |
| 35457 | 29.07.2024 04:23 | 26956 | 264,34 | 5,5 | 6,4 |
| 35457 | 29.07.2024 05:23 | 26957 | 264,35 | 5,5 | 6,4 |
| 35457 | 29.07.2024 06:23 | 26967 | 264,45 | 5,5 | 6,5 |
| 35457 | 29.07.2024 07:23 | 26959 | 264,37 | 5,5 | 6,5 |
| 35457 | 29.07.2024 08:23 | 26964 | 264,42 | 5,5 | 6,5 |
| 35457 | 29.07.2024 09:23 | 26957 | 264,35 | 5,5 | 6,5 |
| 35457 | 29.07.2024 10:23 | 26957 | 264,35 | 5,5 | 6,5 |
| 35457 | 29.07.2024 11:23 | 26941 | 264,19 | 5,5 | 6,4 |
| 35457 | 29.07.2024 12:23 | 26942 | 264,2 | 5,5 | 6,5 |
| 35457 | 29.07.2024 13:23 | 26939 | 264,17 | 5,5 | 6,5 |
| 35457 | 29.07.2024 14:23 | 26941 | 264,19 | 5,5 | 6,4 |
| 35457 | 29.07.2024 15:23 | 26939 | 264,17 | 5,5 | 6,5 |
| 35457 | 29.07.2024 16:23 | 26932 | 264,11 | 5,5 | 6,5 |
| 35457 | 29.07.2024 17:23 | 26926 | 264,05 | 5,5 | 6,5 |
| 35457 | 29.07.2024 18:23 | 26930 | 264,09 | 5,5 | 6,5 |
| 35457 | 29.07.2024 19:23 | 26927 | 264,06 | 5,5 | 6,5 |
| 35457 | 29.07.2024 20:23 | 26915 | 263,94 | 5,5 | 6,5 |
| 35457 | 29.07.2024 21:23 | 26919 | 263,98 | 5,5 | 6,5 |
| 35457 | 29.07.2024 22:23 | 26923 | 264,02 | 5,5 | 6,5 |
| 35457 | 29.07.2024 23:23 | 26916 | 263,95 | 5,5 | 6,4 |
| 35457 | 30.07.2024 00:23 | 26912 | 263,91 | 5,5 | 6,4 |
| 35457 | 30.07.2024 01:23 | 26919 | 263,98 | 5,5 | 6,5 |
| 35457 | 30.07.2024 02:23 | 26915 | 263,94 | 5,5 | 6,5 |
| 35457 | 30.07.2024 03:23 | 26909 | 263,88 | 5,5 | 6,4 |
| 35457 | 30.07.2024 04:23 | 26909 | 263,88 | 5,5 | 6,4 |
| 35457 | 30.07.2024 05:23 | 26898 | 263,77 | 5,5 | 6,4 |
| 35457 | 30.07.2024 06:23 | 26906 | 263,85 | 5,5 | 6,5 |
| 35457 | 30.07.2024 07:23 | 26901 | 263,8 | 5,5 | 6,4 |
| 35457 | 30.07.2024 08:23 | 26895 | 263,74 | 5,5 | 6,5 |
| 35457 | 30.07.2024 09:23 | 26891 | 263,7 | 5,5 | 6,5 |
| 35457 | 30.07.2024 10:23 | 26886 | 263,65 | 5,5 | 6,5 |
| 35457 | 30.07.2024 11:23 | 26879 | 263,59 | 5,5 | 6,5 |
| 35457 | 30.07.2024 12:23 | 26877 | 263,57 | 5,5 | 6,4 |
| 35457 | 30.07.2024 13:23 | 26870 | 263,5 | 5,5 | 6,4 |
| 35457 | 30.07.2024 14:23 | 26857 | 263,37 | 5,5 | 6,4 |
| 35457 | 30.07.2024 15:23 | 26859 | 263,39 | 5,5 | 6,5 |
| 35457 | 30.07.2024 16:23 | 26855 | 263,35 | 5,5 | 6,5 |

| | | | | | |
|---|---|---|---|---|---|
| 35457 | 30.07.2024 17:23 | 26845 | 263,25 | 5,5 | 6,4 |
| 35457 | 30.07.2024 18:23 | 26847 | 263,27 | 5,5 | 6,5 |
| 35457 | 30.07.2024 19:23 | 26831 | 263,11 | 5,5 | 6,5 |
| 35457 | 30.07.2024 20:23 | 26837 | 263,17 | 5,5 | 6,4 |
| 35457 | 30.07.2024 21:23 | 26842 | 263,22 | 5,5 | 6,4 |
| 35457 | 30.07.2024 22:23 | 26835 | 263,15 | 5,5 | 6,5 |
| 35457 | 30.07.2024 23:23 | 26830 | 263,11 | 5,5 | 6,4 |
| 35457 | 31.07.2024 00:23 | 26833 | 263,13 | 5,5 | 6,4 |
| 35457 | 31.07.2024 01:23 | 26825 | 263,06 | 5,5 | 6,4 |
| 35457 | 31.07.2024 02:23 | 26823 | 263,04 | 5,5 | 6,5 |
| 35457 | 31.07.2024 03:23 | 26821 | 263,02 | 5,5 | 6,4 |
| 35457 | 31.07.2024 04:23 | 26825 | 263,06 | 5,5 | 6,4 |
| 35457 | 31.07.2024 05:23 | 26831 | 263,11 | 5,5 | 6,5 |
| 35457 | 31.07.2024 06:23 | 26828 | 263,09 | 5,5 | 6,4 |
| 35457 | 31.07.2024 07:23 | 26829 | 263,1 | 5,5 | 6,4 |
| 35457 | 31.07.2024 08:23 | 26824 | 263,05 | 5,5 | 6,4 |
| 35457 | 31.07.2024 09:23 | 26837 | 263,17 | 5,5 | 6,4 |
| 35457 | 31.07.2024 10:23 | 26840 | 263,2 | 5,5 | 6,4 |
| 35457 | 31.07.2024 11:23 | 26836 | 263,16 | 5,5 | 6,4 |
| 35457 | 31.07.2024 12:23 | 26829 | 263,1 | 5,5 | 6,4 |
| 35457 | 31.07.2024 13:23 | 26828 | 263,09 | 5,5 | 6,4 |
| 35457 | 31.07.2024 14:23 | 26829 | 263,1 | 5,5 | 6,4 |
| 35457 | 31.07.2024 15:23 | 26823 | 263,04 | 5,5 | 6,5 |
| 35457 | 31.07.2024 16:23 | 26821 | 263,02 | 5,5 | 6,4 |
| 35457 | 31.07.2024 17:23 | 26826 | 263,07 | 5,5 | 6,4 |
| 35457 | 31.07.2024 18:23 | 26830 | 263,11 | 5,5 | 6,4 |
| 35457 | 31.07.2024 19:23 | 26832 | 263,12 | 5,5 | 6,4 |
| 35457 | 31.07.2024 20:23 | 26835 | 263,15 | 5,5 | 6,5 |
| 35457 | 31.07.2024 21:23 | 26836 | 263,16 | 5,5 | 6,4 |
| 35457 | 31.07.2024 22:23 | 26831 | 263,11 | 5,5 | 6,5 |
| 35457 | 31.07.2024 23:23 | 26841 | 263,21 | 5,5 | 6,4 |
| 35457 | 01.08.2024 00:23 | 26846 | 263,26 | 5,5 | 6,4 |
| 35457 | 01.08.2024 01:23 | 26855 | 263,35 | 5,5 | 6,5 |
| 35457 | 01.08.2024 02:23 | 26850 | 263,3 | 5,5 | 6,4 |
| 35457 | 01.08.2024 03:23 | 26858 | 263,38 | 5,5 | 6,5 |
| 35457 | 01.08.2024 04:23 | 26854 | 263,34 | 5,5 | 6,4 |
| 35457 | 01.08.2024 05:23 | 26851 | 263,31 | 5,5 | 6,5 |
| 35457 | 01.08.2024 06:23 | 26851 | 263,31 | 5,5 | 6,5 |
| 35457 | 01.08.2024 07:23 | 26858 | 263,38 | 5,5 | 6,4 |
| 35457 | 01.08.2024 08:23 | 26856 | 263,36 | 5,5 | 6,4 |
| 35457 | 01.08.2024 09:23 | 26860 | 263,4 | 5,5 | 6,4 |
| 35457 | 01.08.2024 10:23 | 26854 | 263,34 | 5,5 | 6,4 |
| 35457 | 01.08.2024 11:23 | 26849 | 263,29 | 5,5 | 6,4 |
| 35457 | 01.08.2024 12:23 | 26840 | 263,2 | 5,5 | 6,4 |
| 35457 | 01.08.2024 13:23 | 26834 | 263,14 | 5,5 | 6,4 |
| 35457 | 01.08.2024 14:23 | 26840 | 263,2 | 5,5 | 6,4 |
| 35457 | 01.08.2024 15:23 | 26832 | 263,12 | 5,5 | 6,4 |
| 35457 | 01.08.2024 16:23 | 26833 | 263,13 | 5,5 | 6,4 |

| | | | | | |
|---|---|---|---|---|---|
| 35457 | 01.08.2024 17:23 | 26824 | 263,05 | 5,5 | 6,4 |
| 35457 | 01.08.2024 18:23 | 26823 | 263,04 | 5,5 | 6,5 |
| 35457 | 01.08.2024 19:23 | 26825 | 263,06 | 5,5 | 6,4 |
| 35457 | 01.08.2024 20:23 | 26831 | 263,11 | 5,5 | 6,5 |
| 35457 | 01.08.2024 21:23 | 26822 | 263,03 | 5,5 | 6,5 |
| 35457 | 01.08.2024 22:23 | 26832 | 263,12 | 5,5 | 6,4 |
| 35457 | 01.08.2024 23:23 | 26833 | 263,13 | 5,5 | 6,4 |
| 35457 | 02.08.2024 00:23 | 26833 | 263,13 | 5,5 | 6,4 |
| 35457 | 02.08.2024 01:23 | 26849 | 263,29 | 5,5 | 6,4 |
| 35457 | 02.08.2024 02:23 | 26848 | 263,28 | 5,5 | 6,4 |
| 35457 | 02.08.2024 03:23 | 26844 | 263,24 | 5,5 | 6,4 |
| 35457 | 02.08.2024 04:23 | 26852 | 263,32 | 5,5 | 6,4 |
| 35457 | 02.08.2024 05:23 | 26846 | 263,26 | 5,5 | 6,4 |
| 35457 | 02.08.2024 06:23 | 26845 | 263,25 | 5,5 | 6,4 |
| 35457 | 02.08.2024 07:23 | 26841 | 263,21 | 5,5 | 6,4 |
| 35457 | 02.08.2024 08:23 | 26840 | 263,2 | 5,5 | 6,4 |
| 35457 | 02.08.2024 09:23 | 26836 | 263,16 | 5,5 | 6,4 |
| 35457 | 02.08.2024 10:23 | 26833 | 263,13 | 5,5 | 6,4 |
| 35457 | 02.08.2024 11:23 | 26826 | 263,07 | 5,5 | 6,5 |
| 35457 | 02.08.2024 12:23 | 26819 | 263 | 5,5 | 6,5 |
| 35457 | 02.08.2024 13:23 | 26810 | 262,91 | 5,5 | 6,4 |
| 35457 | 02.08.2024 14:23 | 26801 | 262,82 | 5,5 | 6,4 |
| 35457 | 02.08.2024 15:23 | 26798 | 262,79 | 5,5 | 6,5 |
| 35457 | 02.08.2024 16:23 | 26790 | 262,71 | 5,5 | 6,5 |
| 35457 | 02.08.2024 17:23 | 26796 | 262,77 | 5,5 | 6,4 |
| 35457 | 02.08.2024 18:23 | 26788 | 262,69 | 5,5 | 6,4 |
| 35457 | 02.08.2024 19:23 | 26786 | 262,67 | 5,5 | 6,5 |
| 35457 | 02.08.2024 20:23 | 26797 | 262,78 | 5,5 | 6,4 |
| 35457 | 02.08.2024 21:23 | 26781 | 262,62 | 5,5 | 6,4 |
| 35457 | 02.08.2024 22:23 | 26787 | 262,68 | 5,5 | 6,5 |
| 35457 | 02.08.2024 23:23 | 26787 | 262,68 | 5,5 | 6,5 |
| 35457 | 03.08.2024 00:23 | 26786 | 262,67 | 5,5 | 6,4 |
| 35457 | 03.08.2024 01:23 | 26787 | 262,68 | 5,5 | 6,5 |
| 35457 | 03.08.2024 02:23 | 26779 | 262,61 | 5,5 | 6,5 |
| 35457 | 03.08.2024 03:23 | 26783 | 262,64 | 5,5 | 6,5 |
| 35457 | 03.08.2024 04:23 | 26788 | 262,69 | 5,5 | 6,4 |
| 35457 | 03.08.2024 05:23 | 26786 | 262,67 | 5,5 | 6,5 |
| 35457 | 03.08.2024 06:23 | 26785 | 262,66 | 5,5 | 6,4 |
| 35457 | 03.08.2024 07:23 | 26791 | 262,72 | 5,5 | 6,5 |
| 35457 | 03.08.2024 08:23 | 26790 | 262,71 | 5,5 | 6,5 |
| 35457 | 03.08.2024 09:23 | 26787 | 262,68 | 5,5 | 6,5 |
| 35457 | 03.08.2024 10:23 | 26786 | 262,67 | 5,5 | 6,5 |
| 35457 | 03.08.2024 11:23 | 26775 | 262,57 | 5,5 | 6,5 |
| 35457 | 03.08.2024 12:23 | 26778 | 262,6 | 5,5 | 6,4 |
| 35457 | 03.08.2024 13:23 | 26776 | 262,58 | 5,5 | 6,4 |
| 35457 | 03.08.2024 14:23 | 26777 | 262,59 | 5,5 | 6,4 |
| 35457 | 03.08.2024 15:23 | 26762 | 262,44 | 5,5 | 6,5 |
| 35457 | 03.08.2024 16:23 | 26760 | 262,42 | 5,5 | 6,4 |

| | | | | | |
|---|---|---|---|---|---|
| 35457 | 03.08.2024 17:23 | 26767 | 262,49 | 5,5 | 6,5 |
| 35457 | 03.08.2024 18:23 | 26760 | 262,42 | 5,5 | 6,4 |
| 35457 | 03.08.2024 19:23 | 26777 | 262,59 | 5,5 | 6,4 |
| 35457 | 03.08.2024 20:23 | 26772 | 262,54 | 5,5 | 6,4 |
| 35457 | 03.08.2024 21:23 | 26778 | 262,6 | 5,5 | 6,4 |
| 35457 | 03.08.2024 22:23 | 26769 | 262,51 | 5,5 | 6,4 |
| 35457 | 03.08.2024 23:23 | 26769 | 262,51 | 5,5 | 6,4 |
| 35457 | 04.08.2024 00:23 | 26770 | 262,52 | 5,5 | 6,4 |
| 35457 | 04.08.2024 01:23 | 26771 | 262,53 | 5,5 | 6,5 |
| 35457 | 04.08.2024 02:23 | 26769 | 262,51 | 5,5 | 6,4 |
| 35457 | 04.08.2024 03:23 | 26772 | 262,54 | 5,5 | 6,4 |
| 35457 | 04.08.2024 04:23 | 26771 | 262,53 | 5,5 | 6,5 |
| 35457 | 04.08.2024 05:23 | 26768 | 262,5 | 5,5 | 6,4 |
| 35457 | 04.08.2024 06:23 | 26770 | 262,52 | 5,5 | 6,5 |
| 35457 | 04.08.2024 07:23 | 26773 | 262,55 | 5,5 | 6,4 |
| 35457 | 04.08.2024 08:23 | 26767 | 262,49 | 5,5 | 6,5 |
| 35457 | 04.08.2024 09:23 | 26769 | 262,51 | 5,5 | 6,4 |
| 35457 | 04.08.2024 10:23 | 26772 | 262,54 | 5,5 | 6,4 |
| 35457 | 04.08.2024 11:23 | 26780 | 262,61 | 5,5 | 6,4 |
| 35457 | 04.08.2024 12:23 | 26777 | 262,59 | 5,5 | 6,4 |
| 35457 | 04.08.2024 13:23 | 26771 | 262,53 | 5,5 | 6,5 |
| 35457 | 04.08.2024 14:23 | 26771 | 262,53 | 5,5 | 6,5 |
| 35457 | 04.08.2024 15:23 | 26769 | 262,51 | 5,5 | 6,4 |
| 35457 | 04.08.2024 16:23 | 26771 | 262,53 | 5,5 | 6,5 |
| 35457 | 04.08.2024 17:23 | 26768 | 262,5 | 5,5 | 6,4 |
| 35457 | 04.08.2024 18:23 | 26770 | 262,52 | 5,5 | 6,5 |
| 35457 | 04.08.2024 19:23 | 26775 | 262,57 | 5,5 | 6,5 |
| 35457 | 04.08.2024 20:23 | 26772 | 262,54 | 5,5 | 6,4 |
| 35457 | 04.08.2024 21:23 | 26774 | 262,56 | 5,5 | 6,4 |
| 35457 | 04.08.2024 22:23 | 26783 | 262,64 | 5,5 | 6,5 |
| 35457 | 04.08.2024 23:23 | 26791 | 262,72 | 5,5 | 6,5 |
| 35457 | 05.08.2024 00:23 | 26795 | 262,76 | 5,5 | 6,5 |
| 35457 | 05.08.2024 01:23 | 26795 | 262,76 | 5,5 | 6,5 |
| 35457 | 05.08.2024 02:23 | 26797 | 262,78 | 5,5 | 6,4 |
| 35457 | 05.08.2024 03:23 | 26802 | 262,83 | 5,5 | 6,5 |
| 35457 | 05.08.2024 04:23 | 26812 | 262,93 | 5,5 | 6,4 |
| 35457 | 05.08.2024 05:23 | 26808 | 262,89 | 5,5 | 6,4 |
| 35457 | 05.08.2024 06:23 | 26806 | 262,87 | 5,5 | 6,5 |
| 35457 | 05.08.2024 07:23 | 26812 | 262,93 | 5,5 | 6,4 |
| 35457 | 05.08.2024 08:23 | 26813 | 262,94 | 5,5 | 6,4 |
| 35457 | 05.08.2024 09:23 | 26813 | 262,94 | 5,5 | 6,4 |
| 35457 | 05.08.2024 10:23 | 26814 | 262,95 | 5,5 | 6,4 |
| 35457 | 05.08.2024 11:23 | 26811 | 262,92 | 5,5 | 6,5 |
| 35457 | 05.08.2024 12:23 | 26812 | 262,93 | 5,5 | 6,4 |
| 35457 | 05.08.2024 13:23 | 26808 | 262,89 | 5,5 | 6,4 |
| 35457 | 05.08.2024 14:23 | 26809 | 262,9 | 5,5 | 6,4 |
| 35457 | 05.08.2024 15:23 | 26797 | 262,78 | 5,5 | 6,4 |
| 35457 | 05.08.2024 16:23 | 26796 | 262,77 | 5,5 | 6,4 |

| | | | | | |
|---|---|---|---|---|---|
| 35457 | 05.08.2024 17:23 | 26810 | 262,91 | 5,5 | 6,4 |
| 35457 | 05.08.2024 18:23 | 26814 | 262,95 | 5,5 | 6,4 |
| 35457 | 05.08.2024 19:23 | 26805 | 262,86 | 5,5 | 6,4 |
| 35457 | 05.08.2024 20:23 | 26815 | 262,96 | 5,5 | 6,5 |
| 35457 | 05.08.2024 21:23 | 26812 | 262,93 | 5,5 | 6,4 |
| 35457 | 05.08.2024 22:23 | 26821 | 263,02 | 5,5 | 6,4 |
| 35457 | 05.08.2024 23:23 | 26821 | 263,02 | 5,5 | 6,4 |
| 35457 | 06.08.2024 00:23 | 26823 | 263,04 | 5,5 | 6,5 |
| 35457 | 06.08.2024 01:23 | 26822 | 263,03 | 5,5 | 6,5 |
| 35457 | 06.08.2024 02:23 | 26827 | 263,08 | 5,5 | 6,5 |
| 35457 | 06.08.2024 03:23 | 26823 | 263,04 | 5,5 | 6,5 |
| 35457 | 06.08.2024 04:23 | 26821 | 263,02 | 5,5 | 6,4 |
| 35457 | 06.08.2024 05:23 | 26823 | 263,04 | 5,5 | 6,5 |
| 35457 | 06.08.2024 06:23 | 26819 | 263 | 5,5 | 6,5 |
| 35457 | 06.08.2024 07:23 | 26827 | 263,08 | 5,5 | 6,5 |
| 35457 | 06.08.2024 08:23 | 26823 | 263,04 | 5,5 | 6,5 |
| 35457 | 06.08.2024 09:23 | 26822 | 263,03 | 5,5 | 6,5 |
| 35457 | 06.08.2024 10:23 | 26821 | 263,02 | 5,5 | 6,4 |
| 35457 | 06.08.2024 11:23 | 26816 | 262,97 | 5,5 | 6,4 |
| 35457 | 06.08.2024 12:23 | 26818 | 262,99 | 5,5 | 6,4 |
| 35457 | 06.08.2024 13:23 | 26814 | 262,95 | 5,5 | 6,4 |
| 35457 | 06.08.2024 14:23 | 26813 | 262,94 | 5,5 | 6,4 |
| 35457 | 06.08.2024 15:23 | 26807 | 262,88 | 5,5 | 6,5 |
| 35457 | 06.08.2024 16:23 | 26810 | 262,91 | 5,5 | 6,5 |
| 35457 | 06.08.2024 17:23 | 26798 | 262,79 | 5,5 | 6,5 |
| 35457 | 06.08.2024 18:23 | 26795 | 262,76 | 5,5 | 6,5 |
| 35457 | 06.08.2024 19:23 | 26802 | 262,83 | 5,5 | 6,5 |
| 35457 | 06.08.2024 20:23 | 26800 | 262,81 | 5,5 | 6,4 |
| 35457 | 06.08.2024 21:23 | 26808 | 262,89 | 5,5 | 6,4 |
| 35457 | 06.08.2024 22:23 | 26805 | 262,86 | 5,5 | 6,4 |
| 35457 | 06.08.2024 23:23 | 26810 | 262,91 | 5,5 | 6,5 |
| 35457 | 07.08.2024 00:23 | 26804 | 262,85 | 5,5 | 6,4 |
| 35457 | 07.08.2024 01:23 | 26803 | 262,84 | 5,5 | 6,5 |
| 35457 | 07.08.2024 02:23 | 26801 | 262,82 | 5,5 | 6,4 |
| 35457 | 07.08.2024 03:23 | 26799 | 262,8 | 5,5 | 6,5 |
| 35457 | 07.08.2024 04:23 | 26805 | 262,86 | 5,5 | 6,4 |
| 35457 | 07.08.2024 05:23 | 26806 | 262,87 | 5,5 | 6,5 |
| 35457 | 07.08.2024 06:23 | 26811 | 262,92 | 5,5 | 6,5 |
| 35457 | 07.08.2024 07:23 | 26805 | 262,86 | 5,5 | 6,4 |
| 35457 | 07.08.2024 08:23 | 26798 | 262,79 | 5,5 | 6,5 |
| 35457 | 07.08.2024 09:23 | 26791 | 262,72 | 5,5 | 6,5 |
| 35457 | 07.08.2024 10:23 | 26788 | 262,69 | 5,5 | 6,4 |
| 35457 | 07.08.2024 11:23 | 26787 | 262,68 | 5,5 | 6,5 |
| 35457 | 07.08.2024 12:23 | 26781 | 262,62 | 5,5 | 6,4 |
| 35457 | 07.08.2024 13:23 | 26780 | 262,61 | 5,5 | 6,4 |
| 35457 | 07.08.2024 14:23 | 26777 | 262,59 | 5,5 | 6,4 |
| 35457 | 07.08.2024 15:23 | 26766 | 262,48 | 5,5 | 6,4 |
| 35457 | 07.08.2024 16:23 | 26769 | 262,51 | 5,5 | 6,4 |

| | | | | | |
|---|---|---|---|---|---|
| 35457 | 07.08.2024 17:23 | 26757 | 262,39 | 5,5 | 6,4 |
| 35457 | 07.08.2024 18:23 | 26754 | 262,36 | 5,5 | 6,4 |
| 35457 | 07.08.2024 19:23 | 26754 | 262,36 | 5,5 | 6,4 |
| 35457 | 07.08.2024 20:23 | 26768 | 262,5 | 5,5 | 6,4 |
| 35457 | 07.08.2024 21:23 | 26760 | 262,42 | 5,5 | 6,4 |
| 35457 | 07.08.2024 22:23 | 26763 | 262,45 | 5,5 | 6,5 |
| 35457 | 07.08.2024 23:23 | 26756 | 262,38 | 5,5 | 6,4 |
| 35457 | 08.08.2024 00:23 | 26759 | 262,41 | 5,5 | 6,5 |
| 35457 | 08.08.2024 01:23 | 26769 | 262,51 | 5,5 | 6,4 |
| 35457 | 08.08.2024 02:23 | 26751 | 262,33 | 5,5 | 6,5 |
| 35457 | 08.08.2024 03:23 | 26766 | 262,48 | 5,5 | 6,4 |
| 35457 | 08.08.2024 04:23 | 26766 | 262,48 | 5,5 | 6,5 |
| 35457 | 08.08.2024 05:23 | 26770 | 262,52 | 5,5 | 6,5 |
| 35457 | 08.08.2024 06:23 | 26769 | 262,51 | 5,5 | 6,4 |
| 35457 | 08.08.2024 07:23 | 26764 | 262,46 | 5,5 | 6,4 |
| 35457 | 08.08.2024 08:23 | 26765 | 262,47 | 5,5 | 6,4 |
| 35457 | 08.08.2024 09:23 | 26775 | 262,57 | 5,5 | 6,5 |
| 35457 | 08.08.2024 10:23 | 26763 | 262,45 | 5,5 | 6,5 |
| 35457 | 08.08.2024 11:23 | 26762 | 262,44 | 5,5 | 6,4 |
| 35457 | 08.08.2024 12:23 | 26766 | 262,48 | 5,5 | 6,4 |
| 35457 | 08.08.2024 13:23 | 26753 | 262,35 | 5,5 | 6,4 |
| 35457 | 08.08.2024 14:23 | 26761 | 262,43 | 5,5 | 6,4 |
| 35457 | 08.08.2024 15:23 | 26755 | 262,37 | 5,5 | 6,5 |
| 35457 | 08.08.2024 16:23 | 26751 | 262,33 | 5,5 | 6,5 |
| 35457 | 08.08.2024 17:23 | 26764 | 262,46 | 5,5 | 6,4 |
| 35457 | 08.08.2024 18:23 | 26761 | 262,43 | 5,5 | 6,4 |
| 35457 | 08.08.2024 19:23 | 26767 | 262,49 | 5,5 | 6,5 |
| 35457 | 08.08.2024 20:23 | 26767 | 262,49 | 5,5 | 6,5 |
| 35457 | 08.08.2024 21:23 | 26772 | 262,54 | 5,5 | 6,4 |
| 35457 | 08.08.2024 22:23 | 26764 | 262,46 | 5,5 | 6,4 |
| 35457 | 08.08.2024 23:23 | 26766 | 262,48 | 5,5 | 6,5 |
| 35457 | 09.08.2024 00:23 | 26765 | 262,47 | 5,5 | 6,4 |
| 35457 | 09.08.2024 01:23 | 26760 | 262,42 | 5,5 | 6,4 |
| 35457 | 09.08.2024 02:23 | 26762 | 262,44 | 5,5 | 6,5 |
| 35457 | 09.08.2024 03:23 | 26759 | 262,41 | 5,5 | 6,5 |
| 35457 | 09.08.2024 04:23 | 26747 | 262,29 | 5,5 | 6,5 |
| 35457 | 09.08.2024 05:23 | 26749 | 262,31 | 5,5 | 6,4 |
| 35457 | 09.08.2024 06:23 | 26743 | 262,25 | 5,5 | 6,5 |
| 35457 | 09.08.2024 07:23 | 26742 | 262,24 | 5,5 | 6,4 |
| 35457 | 09.08.2024 08:23 | 26736 | 262,18 | 5,5 | 6,4 |
| 35457 | 09.08.2024 09:23 | 26710 | 261,93 | 5,5 | 6,4 |
| 35457 | 09.08.2024 10:23 | 26709 | 261,92 | 5,5 | 6,4 |
| 35457 | 09.08.2024 11:23 | 26700 | 261,83 | 5,5 | 6,4 |
| 35457 | 09.08.2024 12:23 | 26695 | 261,78 | 5,5 | 6,5 |
| 35457 | 09.08.2024 13:23 | 26687 | 261,7 | 5,5 | 6,5 |
| 35457 | 09.08.2024 14:23 | 26671 | 261,55 | 5,5 | 6,5 |
| 35457 | 09.08.2024 15:23 | 26663 | 261,47 | 5,5 | 6,5 |
| 35457 | 09.08.2024 16:23 | 26657 | 261,41 | 5,5 | 6,4 |

| | | | | | |
|---|---|---|---|---|---|
| 35457 | 09.08.2024 17:23 | 26661 | 261,45 | 5,5 | 6,4 |
| 35457 | 09.08.2024 18:23 | 26663 | 261,47 | 5,5 | 6,5 |
| 35457 | 09.08.2024 19:23 | 26670 | 261,54 | 5,5 | 6,4 |
| 35457 | 09.08.2024 20:23 | 26670 | 261,54 | 5,5 | 6,4 |
| 35457 | 09.08.2024 21:23 | 26672 | 261,56 | 5,5 | 6,4 |
| 35457 | 09.08.2024 22:23 | 26688 | 261,71 | 5,5 | 6,4 |
| 35457 | 09.08.2024 23:23 | 26692 | 261,75 | 5,5 | 6,4 |
| 35457 | 10.08.2024 00:23 | 26697 | 261,8 | 5,5 | 6,4 |
| 35457 | 10.08.2024 01:23 | 26699 | 261,82 | 5,5 | 6,5 |
| 35457 | 10.08.2024 02:23 | 26700 | 261,83 | 5,5 | 6,4 |
| 35457 | 10.08.2024 03:23 | 26703 | 261,86 | 5,5 | 6,5 |
| 35457 | 10.08.2024 04:23 | 26711 | 261,94 | 5,5 | 6,5 |
| 35457 | 10.08.2024 05:23 | 26712 | 261,95 | 5,5 | 6,4 |
| 35457 | 10.08.2024 06:23 | 26718 | 262,01 | 5,5 | 6,5 |
| 35457 | 10.08.2024 07:23 | 26718 | 262,01 | 5,5 | 6,4 |
| 35457 | 10.08.2024 08:23 | 26720 | 262,03 | 5,5 | 6,4 |
| 35457 | 10.08.2024 09:23 | 26726 | 262,09 | 5,5 | 6,4 |
| 35457 | 10.08.2024 10:23 | 26725 | 262,08 | 5,5 | 6,4 |
| 35457 | 10.08.2024 11:23 | 26733 | 262,15 | 5,5 | 6,4 |
| 35457 | 10.08.2024 12:23 | 26732 | 262,14 | 5,5 | 6,4 |
| 35457 | 10.08.2024 13:23 | 26731 | 262,13 | 5,5 | 6,5 |
| 35457 | 10.08.2024 14:23 | 26723 | 262,06 | 5,5 | 6,5 |
| 35457 | 10.08.2024 15:23 | 26729 | 262,11 | 5,5 | 6,4 |
| 35457 | 10.08.2024 16:23 | 26728 | 262,1 | 5,5 | 6,4 |
| 35457 | 10.08.2024 17:23 | 26722 | 262,05 | 5,5 | 6,5 |
| 35457 | 10.08.2024 18:23 | 26726 | 262,09 | 5,5 | 6,4 |
| 35457 | 10.08.2024 19:23 | 26734 | 262,16 | 5,5 | 6,5 |
| 35457 | 10.08.2024 20:23 | 26739 | 262,21 | 5,5 | 6,5 |
| 35457 | 10.08.2024 21:23 | 26742 | 262,24 | 5,5 | 6,5 |
| 35457 | 10.08.2024 22:23 | 26746 | 262,28 | 5,5 | 6,5 |
| 35457 | 10.08.2024 23:23 | 26749 | 262,31 | 5,5 | 6,4 |
| 35457 | 11.08.2024 00:23 | 26747 | 262,29 | 5,5 | 6,5 |
| 35457 | 11.08.2024 01:23 | 26743 | 262,25 | 5,5 | 6,5 |
| 35457 | 11.08.2024 02:23 | 26750 | 262,32 | 5,5 | 6,4 |
| 35457 | 11.08.2024 03:23 | 26766 | 262,48 | 5,5 | 6,4 |
| 35457 | 11.08.2024 04:23 | 26759 | 262,41 | 5,5 | 6,5 |
| 35457 | 11.08.2024 05:23 | 26772 | 262,54 | 5,5 | 6,4 |
| 35457 | 11.08.2024 06:23 | 26777 | 262,59 | 5,5 | 6,4 |
| 35457 | 11.08.2024 07:23 | 26783 | 262,64 | 5,5 | 6,5 |
| 35457 | 11.08.2024 08:23 | 26789 | 262,7 | 5,5 | 6,4 |
| 35457 | 11.08.2024 09:23 | 26787 | 262,68 | 5,5 | 6,5 |
| 35457 | 11.08.2024 10:23 | 26804 | 262,85 | 5,5 | 6,4 |
| 35457 | 11.08.2024 11:23 | 26801 | 262,82 | 5,5 | 6,4 |
| 35457 | 11.08.2024 12:23 | 26800 | 262,81 | 5,5 | 6,4 |
| 35457 | 11.08.2024 13:23 | 26806 | 262,87 | 5,5 | 6,4 |
| 35457 | 11.08.2024 14:23 | 26809 | 262,9 | 5,5 | 6,4 |
| 35457 | 11.08.2024 15:23 | 26806 | 262,87 | 5,5 | 6,5 |
| 35457 | 11.08.2024 16:23 | 26810 | 262,91 | 5,5 | 6,4 |

| | | | | | |
|---|---|---|---|---|---|
| 35457 | 11.08.2024 17:23 | 26811 | 262,92 | 5,5 | 6,5 |
| 35457 | 11.08.2024 18:23 | 26814 | 262,95 | 5,5 | 6,4 |
| 35457 | 11.08.2024 19:23 | 26820 | 263,01 | 5,5 | 6,4 |
| 35457 | 11.08.2024 20:23 | 26819 | 263 | 5,5 | 6,5 |
| 35457 | 11.08.2024 21:23 | 26818 | 262,99 | 5,5 | 6,4 |
| 35457 | 11.08.2024 22:23 | 26833 | 263,13 | 5,5 | 6,4 |
| 35457 | 11.08.2024 23:23 | 26835 | 263,15 | 5,5 | 6,5 |
| 35457 | 12.08.2024 00:23 | 26838 | 263,18 | 5,5 | 6,4 |
| 35457 | 12.08.2024 01:23 | 26838 | 263,18 | 5,5 | 6,4 |
| 35457 | 12.08.2024 02:23 | 26832 | 263,12 | 5,5 | 6,4 |
| 35457 | 12.08.2024 03:23 | 26838 | 263,18 | 5,5 | 6,4 |
| 35457 | 12.08.2024 04:23 | 26844 | 263,24 | 5,5 | 6,4 |
| 35457 | 12.08.2024 05:23 | 26850 | 263,3 | 5,5 | 6,4 |
| 35457 | 12.08.2024 06:23 | 26851 | 263,31 | 5,5 | 6,5 |
| 35457 | 12.08.2024 07:23 | 26849 | 263,29 | 5,5 | 6,4 |
| 35457 | 12.08.2024 08:23 | 26838 | 263,18 | 5,5 | 6,4 |
| 35457 | 12.08.2024 09:23 | 26839 | 263,19 | 5,5 | 6,5 |
| 35457 | 12.08.2024 10:23 | 26837 | 263,17 | 5,5 | 6,4 |
| 35457 | 12.08.2024 11:23 | 26839 | 263,19 | 5,5 | 6,5 |
| 35457 | 12.08.2024 12:23 | 26836 | 263,16 | 5,5 | 6,4 |
| 35457 | 12.08.2024 13:23 | 26827 | 263,08 | 5,5 | 6,5 |
| 35457 | 12.08.2024 14:23 | 26835 | 263,15 | 5,5 | 6,5 |
| 35457 | 12.08.2024 15:23 | 26824 | 263,05 | 5,5 | 6,4 |
| 35457 | 12.08.2024 16:23 | 26837 | 263,17 | 5,5 | 6,4 |
| 35457 | 12.08.2024 17:23 | 26831 | 263,11 | 5,5 | 6,5 |
| 35457 | 12.08.2024 18:23 | 26825 | 263,06 | 5,5 | 6,4 |
| 35457 | 12.08.2024 19:23 | 26829 | 263,1 | 5,5 | 6,4 |
| 35457 | 12.08.2024 20:23 | 26831 | 263,11 | 5,5 | 6,5 |
| 35457 | 12.08.2024 21:23 | 26837 | 263,17 | 5,5 | 6,4 |
| 35457 | 12.08.2024 22:23 | 26832 | 263,12 | 5,5 | 6,4 |
| 35457 | 12.08.2024 23:23 | 26844 | 263,24 | 5,5 | 6,4 |
| 35457 | 13.08.2024 00:23 | 26845 | 263,25 | 5,5 | 6,4 |
| 35457 | 13.08.2024 01:23 | 26841 | 263,21 | 5,5 | 6,4 |
| 35457 | 13.08.2024 02:23 | 26842 | 263,22 | 5,5 | 6,5 |
| 35457 | 13.08.2024 03:23 | 26842 | 263,22 | 5,5 | 6,4 |
| 35457 | 13.08.2024 04:23 | 26843 | 263,23 | 5,5 | 6,5 |
| 35457 | 13.08.2024 05:23 | 26844 | 263,24 | 5,5 | 6,4 |
| 35457 | 13.08.2024 06:23 | 26840 | 263,2 | 5,5 | 6,4 |
| 35457 | 13.08.2024 07:23 | 26851 | 263,31 | 5,5 | 6,5 |
| 35457 | 13.08.2024 08:23 | 26847 | 263,27 | 5,5 | 6,5 |
| 35457 | 13.08.2024 09:23 | 26847 | 263,27 | 5,5 | 6,5 |
| 35457 | 13.08.2024 10:23 | 26848 | 263,28 | 5,5 | 6,4 |
| 35457 | 13.08.2024 11:23 | 26850 | 263,3 | 5,5 | 6,4 |
| 35457 | 13.08.2024 12:23 | 26853 | 263,33 | 5,5 | 6,4 |
| 35457 | 13.08.2024 13:23 | 26849 | 263,29 | 5,5 | 6,4 |
| 35457 | 13.08.2024 14:23 | 26852 | 263,32 | 5,5 | 6,4 |
| 35457 | 13.08.2024 15:23 | 26856 | 263,36 | 5,5 | 6,4 |
| 35457 | 13.08.2024 16:23 | 26833 | 263,13 | 5,5 | 6,4 |

| | | | | | |
|---|---|---|---|---|---|
| 35457 | 13.08.2024 17:23 | 26832 | 263,12 | 5,5 | 6,4 |
| 35457 | 13.08.2024 18:23 | 26828 | 263,09 | 5,5 | 6,4 |
| 35457 | 13.08.2024 19:23 | 26829 | 263,1 | 5,5 | 6,4 |
| 35457 | 13.08.2024 20:23 | 26833 | 263,13 | 5,5 | 6,4 |
| 35457 | 13.08.2024 21:23 | 26829 | 263,1 | 5,5 | 6,4 |
| 35457 | 13.08.2024 22:23 | 26830 | 263,11 | 5,5 | 6,4 |
| 35457 | 13.08.2024 23:23 | 26829 | 263,1 | 5,5 | 6,4 |
| 35457 | 14.08.2024 00:23 | 26829 | 263,1 | 5,5 | 6,4 |
| 35457 | 14.08.2024 01:23 | 26831 | 263,11 | 5,5 | 6,5 |
| 35457 | 14.08.2024 02:23 | 26825 | 263,06 | 5,5 | 6,4 |
| 35457 | 14.08.2024 03:23 | 26830 | 263,11 | 5,5 | 6,4 |
| 35457 | 14.08.2024 04:23 | 26823 | 263,04 | 5,5 | 6,5 |
| 35457 | 14.08.2024 05:23 | 26823 | 263,04 | 5,5 | 6,5 |
| 35457 | 14.08.2024 06:23 | 26819 | 263 | 5,5 | 6,5 |
| 35457 | 14.08.2024 07:23 | 26821 | 263,02 | 5,5 | 6,4 |
| 35457 | 14.08.2024 08:23 | 26822 | 263,03 | 5,5 | 6,5 |
| 35457 | 14.08.2024 09:23 | 26813 | 262,94 | 5,5 | 6,4 |
| 35457 | 14.08.2024 10:23 | 26815 | 262,96 | 5,5 | 6,5 |
| 35457 | 14.08.2024 11:23 | 26819 | 263 | 5,5 | 6,5 |
| 35457 | 14.08.2024 12:23 | 26819 | 263 | 5,5 | 6,5 |
| 35457 | 14.08.2024 13:23 | 26817 | 262,98 | 5,5 | 6,4 |
| 35457 | 15.08.2024 00:23 | 26796 | 262,77 | 5,5 | 6,4 |
| 35457 | 16.08.2024 00:23 | 26721 | 262,04 | 5,5 | 6,4 |
| 35457 | 17.08.2024 00:23 | 26756 | 262,38 | 5,5 | 6,4 |
| 35457 | 18.08.2024 00:23 | 26752 | 262,34 | 5,5 | 6,4 |
| 35457 | 19.08.2024 00:23 | 26740 | 262,22 | 5,5 | 6,4 |
| 35457 | 20.08.2024 00:23 | 26796 | 262,77 | 5,5 | 6,4 |
| 35457 | 21.08.2024 00:23 | 26718 | 262,01 | 5,5 | 6,4 |
| 35457 | 22.08.2024 00:23 | 26730 | 262,12 | 5,5 | 6,4 |
| 35457 | 23.08.2024 00:23 | 26665 | 261,49 | 5,5 | 6,4 |
| 35457 | 24.08.2024 00:23 | 26693 | 261,76 | 5,5 | 6,4 |
| 35457 | 25.08.2024 00:23 | 26716 | 261,99 | 5,5 | 6,4 |
| 35457 | 26.08.2024 00:23 | 26817 | 262,98 | 5,5 | 6,4 |
| 35457 | 27.08.2024 00:23 | 26860 | 263,4 | 5,5 | 6,4 |
| 35457 | 28.08.2024 00:23 | 26882 | 263,62 | 5,5 | 6,4 |
| 35457 | 29.08.2024 00:23 | 26889 | 263,68 | 5,5 | 6,4 |
| 35457 | 30.08.2024 00:23 | 26805 | 262,86 | 5,5 | 6,4 |
| 35457 | 31.08.2024 00:23 | 26865 | 263,45 | 5,5 | 6,4 |
| 35457 | 01.09.2024 00:23 | 26954 | 264,32 | 5,5 | 6,4 |
| 35457 | 02.09.2024 00:23 | 26894 | 263,73 | 5,5 | 6,4 |
| 35457 | 03.09.2024 00:23 | 26876 | 263,56 | 5,5 | 6,4 |
| 35457 | 04.09.2024 00:23 | 26900 | 263,79 | 5,5 | 6,4 |
| 35457 | 05.09.2024 00:23 | 26969 | 264,47 | 5,5 | 6,4 |
| 35457 | 06.09.2024 00:23 | 26992 | 264,69 | 5,5 | 6,4 |
| 35457 | 07.09.2024 00:23 | 26924 | 264,03 | 5,5 | 6,4 |
| 35457 | 08.09.2024 00:23 | 26871 | 263,51 | 5,5 | 6,4 |
| 35457 | 09.09.2024 00:23 | 26766 | 262,48 | 5,5 | 6,4 |
| 35457 | 10.09.2024 00:23 | 26652 | 261,36 | 5,5 | 6,4 |

| | | | | | |
|---|---|---|---|---|---|
| 35457 | 11.09.2024 00:23 | 26649 | 261,33 | 5,5 | 6,4 |
| 35457 | 12.09.2024 00:23 | 26689 | 261,72 | 5,5 | 6,4 |
| 35457 | 13.09.2024 00:23 | 26841 | 263,21 | 5,5 | 6,4 |
| 35457 | 14.09.2024 00:23 | 26941 | 264,19 | 5,5 | 6,4 |
| 35457 | 15.09.2024 00:23 | 26953 | 264,31 | 5,5 | 6,4 |
| 35457 | 16.09.2024 00:23 | 26928 | 264,07 | 5,5 | 6,4 |
| 35457 | 17.09.2024 00:23 | 26997 | 264,74 | 5,5 | 6,4 |
| 35457 | 18.09.2024 00:23 | 27042 | 265,18 | 5,5 | 6,4 |
| 35457 | 19.09.2024 00:23 | 27056 | 265,32 | 5,5 | 6,4 |
| 35457 | 20.09.2024 00:23 | 27011 | 264,88 | 5,5 | 6,4 |
| 35457 | 21.09.2024 00:23 | 26979 | 264,57 | 5,5 | 6,4 |
| 35457 | 22.09.2024 00:23 | 26951 | 264,29 | 5,5 | 6,4 |
| 35457 | 23.09.2024 00:23 | 26842 | 263,22 | 5,5 | 6,4 |
| 35457 | 24.09.2024 00:23 | 26756 | 262,38 | 5,5 | 6,4 |
| 35457 | 25.09.2024 00:23 | 26671 | 261,55 | 5,5 | 6,4 |
| 35457 | 26.09.2024 00:23 | 26701 | 261,84 | 5,5 | 6,4 |
| 35457 | 27.09.2024 00:23 | 26657 | 261,41 | 5,5 | 6,4 |
| 35457 | 28.09.2024 00:23 | 26705 | 261,88 | 5,5 | 6,4 |
| 35457 | 29.09.2024 00:23 | 26852 | 263,32 | 5,5 | 6,4 |
| 35457 | 30.09.2024 00:23 | 26948 | 264,26 | 5,5 | 6,4 |
| 35457 | 01.10.2024 00:23 | 26970 | 264,48 | 5,5 | 6,4 |
| 35457 | 02.10.2024 00:23 | 26944 | 264,22 | 5,5 | 6,4 |
| 35457 | 03.10.2024 00:23 | 26932 | 264,11 | 5,5 | 6,4 |
| 35457 | 04.10.2024 00:23 | 26924 | 264,03 | 5,5 | 6,4 |
| 35457 | 05.10.2024 00:23 | 26905 | 263,84 | 5,5 | 6,4 |
| 35457 | 06.10.2024 00:23 | 26832 | 263,12 | 5,5 | 6,4 |
| 35457 | 07.10.2024 00:23 | 26804 | 262,85 | 5,5 | 6,4 |
| 35457 | 08.10.2024 00:23 | 26777 | 262,59 | 5,5 | 6,4 |
| 35457 | 09.10.2024 00:23 | 26733 | 262,15 | 5,5 | 6,4 |
| 35457 | 10.10.2024 00:23 | 26622 | 261,07 | 5,5 | 6,4 |
| 35457 | 11.10.2024 00:23 | 26685 | 261,68 | 5,5 | 6,4 |
| 35457 | 12.10.2024 00:23 | 26818 | 262,99 | 5,5 | 6,4 |
| 35457 | 13.10.2024 00:23 | 26844 | 263,24 | 5,5 | 6,4 |
| 35457 | 14.10.2024 00:23 | 26867 | 263,47 | 5,5 | 6,4 |
| 35457 | 15.10.2024 00:23 | 26950 | 264,28 | 5,5 | 6,4 |
| 35457 | 16.10.2024 00:23 | 27009 | 264,86 | 5,5 | 6,4 |
| 35457 | 17.10.2024 00:23 | 26980 | 264,58 | 5,5 | 6,4 |
| 35457 | 18.10.2024 00:23 | 26922 | 264,01 | 5,5 | 6,4 |
| 35457 | 19.10.2024 00:23 | 26946 | 264,24 | 5,5 | 6,4 |
| 35457 | 20.10.2024 00:23 | 26937 | 264,15 | 5,5 | 6,4 |
| 35457 | 21.10.2024 00:23 | 26858 | 263,38 | 5,5 | 6,4 |
| 35457 | 22.10.2024 00:23 | 26940 | 264,18 | 5,5 | 6,4 |
| 35457 | 23.10.2024 00:23 | 26948 | 264,26 | 5,5 | 6,4 |
| 35457 | 24.10.2024 00:23 | 27020 | 264,97 | 5,5 | 6,4 |
| 35457 | 25.10.2024 00:23 | 27013 | 264,9 | 5,5 | 6,4 |
| 35457 | 26.10.2024 00:23 | 26980 | 264,58 | 5,5 | 6,4 |
| 35457 | 27.10.2024 00:23 | 26916 | 263,95 | 5,5 | 6,4 |
| 35457 | 28.10.2024 00:23 | 26917 | 263,96 | 5,5 | 6,4 |

| | | | | | |
|---|---|---|---|---|---|
| 35457 | 29.10.2024 00:23 | 27008 | 264,85 | 5,5 | 6,4 |
| 35457 | 30.10.2024 00:23 | 26922 | 264,01 | 5,5 | 6,4 |
| 35457 | 31.10.2024 00:23 | 26967 | 264,45 | 5,5 | 6,4 |
| 35457 | 01.11.2024 00:23 | 26752 | 262,34 | 5,5 | 6,4 |
| 35457 | 02.11.2024 00:23 | 27005 | 264,82 | 5,5 | 6,4 |
| 35457 | 03.11.2024 00:23 | 26993 | 264,7 | 5,5 | 6,4 |
| 35457 | 04.11.2024 00:23 | 27062 | 265,38 | 5,5 | 6,4 |
| 35457 | 05.11.2024 00:23 | 27046 | 265,22 | 5,5 | 6,4 |
| 35457 | 06.11.2024 00:23 | 27054 | 265,3 | 5,5 | 6,4 |
| 35457 | 07.11.2024 00:23 | 27086 | 265,62 | 5,5 | 6,4 |
| 35457 | 08.11.2024 00:23 | 27130 | 266,05 | 5,5 | 6,4 |
| 35457 | 09.11.2024 00:23 | 27115 | 265,9 | 5,5 | 6,4 |
| 35457 | 10.11.2024 00:23 | 27109 | 265,84 | 5,5 | 6,4 |
| 35457 | 11.11.2024 00:23 | 27038 | 265,14 | 5,5 | 6,4 |
| 35457 | 12.11.2024 00:23 | 27103 | 265,78 | 5,5 | 6,4 |
| 35457 | 13.11.2024 00:23 | 27079 | 265,55 | 5,5 | 6,4 |
| 35457 | 14.11.2024 00:23 | 26962 | 264,4 | 5,5 | 6,4 |
| 35457 | 15.11.2024 00:23 | 26942 | 264,2 | 5,5 | 6,4 |
| 35457 | 16.11.2024 00:23 | 26762 | 262,44 | 5,5 | 6,4 |
| 35457 | 17.11.2024 00:23 | 26654 | 261,38 | 5,5 | 6,4 |
| 35457 | 18.11.2024 00:23 | 26713 | 261,96 | 5,5 | 6,4 |
| 35457 | 19.11.2024 00:23 | 26745 | 262,27 | 5,5 | 6,4 |
| 35457 | 20.11.2024 00:23 | 26743 | 262,25 | 5,5 | 6,4 |
| 35457 | 21.11.2024 00:23 | 26725 | 262,08 | 5,5 | 6,4 |
| 35457 | 22.11.2024 00:23 | 26678 | 261,61 | 5,5 | 6,4 |

Pizeometer Scheme
524-13b2
Name
Nannestad NVE
Serial Number
35017
Installation Depth m
20
Installation Date
07.05.2024
Atmospheric Pressure
No
Longitude
11.021069
Latitude
60.197237
Altitude
161.8

| Serial | Date Time | mmH2O | kPa | °C | Volt |
|---|---|---|---|---|---|
| 35017 | 26.05.2024 18:08 | 26186 | 256,79 | 5 | 6,2 |
| 35017 | 26.05.2024 19:08 | 26176 | 256,69 | 5 | 6,2 |
| 35017 | 26.05.2024 20:08 | 26180 | 256,73 | 5 | 6,2 |
| 35017 | 26.05.2024 21:08 | 26190 | 256,83 | 5 | 6,2 |
| 35017 | 26.05.2024 22:08 | 26188 | 256,81 | 5 | 6,2 |
| 35017 | 26.05.2024 23:08 | 26202 | 256,95 | 5 | 6,2 |
| 35017 | 27.05.2024 00:08 | 26196 | 256,89 | 5 | 6,2 |
| 35017 | 27.05.2024 01:08 | 26192 | 256,85 | 5 | 6,2 |
| 35017 | 27.05.2024 02:08 | 26195 | 256,88 | 5 | 6,2 |
| 35017 | 27.05.2024 03:08 | 26190 | 256,83 | 5 | 6,2 |
| 35017 | 27.05.2024 04:08 | 26184 | 256,77 | 5 | 6,2 |
| 35017 | 27.05.2024 05:08 | 26184 | 256,77 | 5 | 6,2 |
| 35017 | 27.05.2024 06:08 | 26176 | 256,69 | 5 | 6,2 |
| 35017 | 27.05.2024 07:08 | 26179 | 256,72 | 5 | 6,2 |
| 35017 | 27.05.2024 08:08 | 26178 | 256,71 | 5 | 6,2 |
| 35017 | 27.05.2024 09:08 | 26172 | 256,65 | 5 | 6,2 |
| 35017 | 27.05.2024 10:08 | 26172 | 256,65 | 5 | 6,2 |
| 35017 | 27.05.2024 11:08 | 26173 | 256,66 | 5 | 6,2 |
| 35017 | 27.05.2024 12:08 | 26159 | 256,53 | 5 | 6,2 |
| 35017 | 27.05.2024 13:08 | 26156 | 256,5 | 5 | 6,2 |
| 35017 | 27.05.2024 14:08 | 26162 | 256,55 | 5 | 6,2 |
| 35017 | 27.05.2024 15:08 | 26167 | 256,6 | 5 | 6,2 |

| | | | | | |
|---|---|---|---|---|---|
| 35017 | 27.05.2024 16:08 | 26154 | 256,48 | 5 | 6,2 |
| 35017 | 27.05.2024 17:08 | 26149 | 256,43 | 5 | 6,3 |
| 35017 | 27.05.2024 18:08 | 26148 | 256,42 | 5 | 6,2 |
| 35017 | 27.05.2024 19:08 | 26144 | 256,38 | 5 | 6,2 |
| 35017 | 27.05.2024 20:08 | 26151 | 256,45 | 5 | 6,3 |
| 35017 | 27.05.2024 21:08 | 26152 | 256,46 | 5 | 6,2 |
| 35017 | 27.05.2024 22:08 | 26156 | 256,5 | 5 | 6,2 |
| 35017 | 27.05.2024 23:08 | 26159 | 256,53 | 5 | 6,3 |
| 35017 | 28.05.2024 00:08 | 26161 | 256,54 | 5 | 6,2 |
| 35017 | 28.05.2024 01:08 | 26163 | 256,56 | 5 | 6,3 |
| 35017 | 28.05.2024 02:08 | 26167 | 256,6 | 5 | 6,3 |
| 35017 | 28.05.2024 03:08 | 26160 | 256,53 | 5 | 6,2 |
| 35017 | 28.05.2024 04:08 | 26162 | 256,55 | 5 | 6,3 |
| 35017 | 28.05.2024 05:08 | 26151 | 256,45 | 5 | 6,3 |
| 35017 | 28.05.2024 06:08 | 26167 | 256,6 | 5 | 6,3 |
| 35017 | 28.05.2024 07:08 | 26170 | 256,63 | 5 | 6,3 |
| 35017 | 28.05.2024 08:08 | 26167 | 256,6 | 5 | 6,3 |
| 35017 | 28.05.2024 09:08 | 26161 | 256,54 | 5 | 6,3 |
| 35017 | 28.05.2024 10:08 | 26161 | 256,54 | 5 | 6,2 |
| 35017 | 28.05.2024 11:08 | 26163 | 256,56 | 5 | 6,3 |
| 35017 | 28.05.2024 12:08 | 26155 | 256,49 | 5 | 6,3 |
| 35017 | 28.05.2024 13:08 | 26144 | 256,38 | 5 | 6,2 |
| 35017 | 28.05.2024 14:08 | 26134 | 256,28 | 5 | 6,3 |
| 35017 | 28.05.2024 15:08 | 26122 | 256,16 | 5 | 6,3 |
| 35017 | 28.05.2024 16:08 | 26113 | 256,07 | 5 | 6,3 |
| 35017 | 28.05.2024 17:08 | 26114 | 256,08 | 5 | 6,3 |
| 35017 | 28.05.2024 18:08 | 26103 | 255,98 | 5 | 6,3 |
| 35017 | 28.05.2024 19:08 | 26083 | 255,78 | 5 | 6,3 |
| 35017 | 28.05.2024 20:08 | 26117 | 256,11 | 5 | 6,3 |
| 35017 | 28.05.2024 21:08 | 26106 | 256,01 | 5 | 6,3 |
| 35017 | 28.05.2024 22:08 | 26116 | 256,1 | 5 | 6,2 |
| 35017 | 28.05.2024 23:08 | 26116 | 256,1 | 5 | 6,2 |
| 35017 | 29.05.2024 00:08 | 26112 | 256,06 | 5 | 6,2 |
| 35017 | 29.05.2024 01:08 | 26114 | 256,08 | 5 | 6,3 |
| 35017 | 29.05.2024 02:08 | 26123 | 256,17 | 5 | 6,3 |
| 35017 | 29.05.2024 03:08 | 26121 | 256,15 | 5 | 6,2 |
| 35017 | 29.05.2024 04:08 | 26118 | 256,12 | 5 | 6,3 |
| 35017 | 29.05.2024 05:08 | 26124 | 256,18 | 5 | 6,2 |
| 35017 | 29.05.2024 06:08 | 26122 | 256,16 | 5 | 6,3 |
| 35017 | 29.05.2024 07:08 | 26125 | 256,19 | 5 | 6,2 |
| 35017 | 29.05.2024 08:08 | 26125 | 256,19 | 5 | 6,2 |
| 35017 | 29.05.2024 09:08 | 26132 | 256,26 | 5 | 6,2 |
| 35017 | 29.05.2024 10:08 | 26130 | 256,24 | 5 | 6,3 |
| 35017 | 29.05.2024 11:08 | 26122 | 256,16 | 5 | 6,3 |
| 35017 | 29.05.2024 12:08 | 26120 | 256,14 | 5 | 6,2 |
| 35017 | 29.05.2024 13:08 | 26116 | 256,1 | 5 | 6,2 |
| 35017 | 29.05.2024 14:08 | 26107 | 256,02 | 5 | 6,3 |
| 35017 | 29.05.2024 15:08 | 26108 | 256,02 | 5 | 6,2 |

| | | | | | |
|---|---|---|---|---|---|
| 35017 | 29.05.2024 16:08 | 26098 | 255,93 | 5 | 6,3 |
| 35017 | 29.05.2024 17:08 | 26095 | 255,9 | 5 | 6,3 |
| 35017 | 29.05.2024 18:08 | 26094 | 255,89 | 5 | 6,3 |
| 35017 | 29.05.2024 19:08 | 26100 | 255,95 | 5 | 6,2 |
| 35017 | 29.05.2024 20:08 | 26102 | 255,97 | 5 | 6,3 |
| 35017 | 29.05.2024 21:08 | 26105 | 256 | 5 | 6,3 |
| 35017 | 29.05.2024 22:08 | 26111 | 256,05 | 5 | 6,3 |
| 35017 | 29.05.2024 23:08 | 26111 | 256,05 | 5 | 6,3 |
| 35017 | 30.05.2024 00:08 | 26110 | 256,04 | 5 | 6,3 |
| 35017 | 30.05.2024 01:08 | 26113 | 256,07 | 5 | 6,2 |
| 35017 | 30.05.2024 02:08 | 26107 | 256,02 | 5 | 6,3 |
| 35017 | 30.05.2024 03:08 | 26104 | 255,99 | 5 | 6,2 |
| 35017 | 30.05.2024 04:08 | 26100 | 255,95 | 5 | 6,2 |
| 35017 | 30.05.2024 05:08 | 26099 | 255,94 | 5 | 6,3 |
| 35017 | 30.05.2024 06:08 | 26108 | 256,02 | 5 | 6,2 |
| 35017 | 30.05.2024 07:08 | 26110 | 256,04 | 5 | 6,3 |
| 35017 | 30.05.2024 08:08 | 26105 | 256 | 5 | 6,2 |
| 35017 | 30.05.2024 09:08 | 26104 | 255,99 | 5 | 6,2 |
| 35017 | 30.05.2024 10:08 | 26110 | 256,04 | 5 | 6,3 |
| 35017 | 30.05.2024 11:08 | 26113 | 256,07 | 5 | 6,2 |
| 35017 | 30.05.2024 12:08 | 26119 | 256,13 | 5 | 6,3 |
| 35017 | 30.05.2024 13:08 | 26121 | 256,15 | 5 | 6,3 |
| 35017 | 30.05.2024 14:08 | 26125 | 256,19 | 5 | 6,3 |
| 35017 | 30.05.2024 15:08 | 26120 | 256,14 | 5 | 6,2 |
| 35017 | 30.05.2024 16:08 | 26123 | 256,17 | 5 | 6,3 |
| 35017 | 30.05.2024 17:08 | 26125 | 256,19 | 5 | 6,2 |
| 35017 | 30.05.2024 18:08 | 26114 | 256,08 | 5 | 6,3 |
| 35017 | 30.05.2024 19:08 | 26119 | 256,13 | 5 | 6,3 |
| 35017 | 30.05.2024 20:08 | 26125 | 256,19 | 5 | 6,2 |
| 35017 | 30.05.2024 21:08 | 26119 | 256,13 | 5 | 6,3 |
| 35017 | 30.05.2024 22:08 | 26124 | 256,18 | 5 | 6,2 |
| 35017 | 30.05.2024 23:08 | 26123 | 256,17 | 5 | 6,3 |
| 35017 | 31.05.2024 00:08 | 26136 | 256,3 | 5 | 6,2 |
| 35017 | 31.05.2024 01:08 | 26142 | 256,36 | 5 | 6,3 |
| 35017 | 31.05.2024 02:08 | 26143 | 256,37 | 5 | 6,3 |
| 35017 | 31.05.2024 03:08 | 26144 | 256,38 | 5 | 6,2 |
| 35017 | 31.05.2024 04:08 | 26143 | 256,37 | 5 | 6,3 |
| 35017 | 31.05.2024 05:08 | 26144 | 256,38 | 5 | 6,2 |
| 35017 | 31.05.2024 06:08 | 26150 | 256,44 | 5 | 6,3 |
| 35017 | 31.05.2024 07:08 | 26147 | 256,41 | 5 | 6,3 |
| 35017 | 31.05.2024 08:08 | 26152 | 256,46 | 5 | 6,2 |
| 35017 | 31.05.2024 09:08 | 26152 | 256,46 | 5 | 6,2 |
| 35017 | 31.05.2024 10:08 | 26158 | 256,52 | 5 | 6,3 |
| 35017 | 31.05.2024 11:08 | 26152 | 256,46 | 5 | 6,2 |
| 35017 | 31.05.2024 12:08 | 26155 | 256,49 | 5 | 6,3 |
| 35017 | 31.05.2024 13:08 | 26154 | 256,48 | 5 | 6,3 |
| 35017 | 31.05.2024 14:08 | 26151 | 256,45 | 5 | 6,3 |
| 35017 | 31.05.2024 15:08 | 26146 | 256,4 | 5 | 6,3 |

| | | | | | |
|---|---|---|---|---|---|
| 35017 | 31.05.2024 16:08 | 26142 | 256,36 | 5 | 6,3 |
| 35017 | 31.05.2024 17:08 | 26148 | 256,42 | 5 | 6,2 |
| 35017 | 31.05.2024 18:08 | 26155 | 256,49 | 5 | 6,3 |
| 35017 | 31.05.2024 19:08 | 26152 | 256,46 | 5 | 6,2 |
| 35017 | 31.05.2024 20:08 | 26165 | 256,58 | 5 | 6,3 |
| 35017 | 31.05.2024 21:08 | 26166 | 256,59 | 5 | 6,3 |
| 35017 | 31.05.2024 22:08 | 26175 | 256,68 | 5 | 6,3 |
| 35017 | 31.05.2024 23:08 | 26172 | 256,65 | 5 | 6,2 |
| 35017 | 01.06.2024 00:08 | 26173 | 256,66 | 5 | 6,2 |
| 35017 | 01.06.2024 01:08 | 26175 | 256,68 | 5 | 6,3 |
| 35017 | 01.06.2024 02:08 | 26182 | 256,75 | 5 | 6,3 |
| 35017 | 01.06.2024 03:08 | 26178 | 256,71 | 5 | 6,3 |
| 35017 | 01.06.2024 04:08 | 26177 | 256,7 | 5 | 6,3 |
| 35017 | 01.06.2024 05:08 | 26179 | 256,72 | 5 | 6,3 |
| 35017 | 01.06.2024 06:08 | 26176 | 256,69 | 5 | 6,3 |
| 35017 | 01.06.2024 07:08 | 26179 | 256,72 | 5 | 6,3 |
| 35017 | 01.06.2024 08:08 | 26184 | 256,77 | 5 | 6,2 |
| 35017 | 01.06.2024 09:08 | 26180 | 256,73 | 5 | 6,3 |
| 35017 | 01.06.2024 10:08 | 26183 | 256,76 | 5 | 6,3 |
| 35017 | 01.06.2024 11:08 | 26185 | 256,78 | 5 | 6,3 |
| 35017 | 01.06.2024 12:08 | 26181 | 256,74 | 5 | 6,3 |
| 35017 | 01.06.2024 13:08 | 26171 | 256,64 | 5 | 6,3 |
| 35017 | 01.06.2024 14:08 | 26173 | 256,66 | 5 | 6,3 |
| 35017 | 01.06.2024 15:08 | 26161 | 256,54 | 5 | 6,3 |
| 35017 | 01.06.2024 16:08 | 26158 | 256,52 | 5 | 6,3 |
| 35017 | 01.06.2024 17:08 | 26163 | 256,56 | 5 | 6,3 |
| 35017 | 01.06.2024 18:08 | 26154 | 256,48 | 5 | 6,3 |
| 35017 | 01.06.2024 19:08 | 26150 | 256,44 | 5 | 6,3 |
| 35017 | 01.06.2024 20:08 | 26152 | 256,46 | 5 | 6,3 |
| 35017 | 01.06.2024 21:08 | 26160 | 256,53 | 5 | 6,3 |
| 35017 | 01.06.2024 22:08 | 26159 | 256,53 | 5 | 6,3 |
| 35017 | 01.06.2024 23:08 | 26154 | 256,48 | 5 | 6,3 |
| 35017 | 02.06.2024 00:08 | 26156 | 256,5 | 5 | 6,3 |
| 35017 | 02.06.2024 01:08 | 26164 | 256,57 | 5 | 6,3 |
| 35017 | 02.06.2024 02:08 | 26163 | 256,56 | 5 | 6,3 |
| 35017 | 02.06.2024 03:08 | 26164 | 256,57 | 5 | 6,3 |
| 35017 | 02.06.2024 04:08 | 26161 | 256,54 | 5 | 6,3 |
| 35017 | 02.06.2024 05:08 | 26162 | 256,55 | 5 | 6,3 |
| 35017 | 02.06.2024 06:08 | 26163 | 256,56 | 5 | 6,3 |
| 35017 | 02.06.2024 07:08 | 26160 | 256,53 | 5 | 6,3 |
| 35017 | 02.06.2024 08:08 | 26156 | 256,5 | 5 | 6,3 |
| 35017 | 02.06.2024 09:08 | 26164 | 256,57 | 5 | 6,3 |
| 35017 | 02.06.2024 10:08 | 26155 | 256,49 | 5 | 6,3 |
| 35017 | 02.06.2024 11:08 | 26150 | 256,44 | 5 | 6,3 |
| 35017 | 02.06.2024 12:08 | 26133 | 256,27 | 5 | 6,3 |
| 35017 | 02.06.2024 13:08 | 26134 | 256,28 | 5 | 6,3 |
| 35017 | 02.06.2024 14:08 | 26128 | 256,22 | 5 | 6,3 |
| 35017 | 02.06.2024 15:08 | 26111 | 256,05 | 5 | 6,3 |

| | | | | | |
|---|---|---|---|---|---|
| 35017 | 02.06.2024 16:08 | 26108 | 256,02 | 5 | 6,3 |
| 35017 | 02.06.2024 17:08 | 26109 | 256,03 | 5 | 6,3 |
| 35017 | 02.06.2024 18:08 | 26108 | 256,02 | 5 | 6,3 |
| 35017 | 02.06.2024 19:08 | 26103 | 255,98 | 5 | 6,3 |
| 35017 | 02.06.2024 20:08 | 26095 | 255,9 | 5 | 6,3 |
| 35017 | 02.06.2024 21:08 | 26090 | 255,85 | 5 | 6,3 |
| 35017 | 02.06.2024 22:08 | 26086 | 255,81 | 5 | 6,3 |
| 35017 | 02.06.2024 23:08 | 26090 | 255,85 | 5 | 6,3 |
| 35017 | 03.06.2024 00:08 | 26085 | 255,8 | 5 | 6,3 |
| 35017 | 03.06.2024 01:08 | 26080 | 255,75 | 5 | 6,3 |
| 35017 | 03.06.2024 02:08 | 26071 | 255,66 | 5 | 6,3 |
| 35017 | 03.06.2024 03:08 | 26073 | 255,68 | 5 | 6,3 |
| 35017 | 03.06.2024 04:08 | 26070 | 255,65 | 5 | 6,3 |
| 35017 | 03.06.2024 05:08 | 26066 | 255,61 | 5 | 6,3 |
| 35017 | 03.06.2024 06:08 | 26065 | 255,6 | 5 | 6,3 |
| 35017 | 03.06.2024 07:08 | 26068 | 255,63 | 5 | 6,3 |
| 35017 | 03.06.2024 08:08 | 26058 | 255,53 | 5 | 6,3 |
| 35017 | 03.06.2024 09:08 | 26057 | 255,52 | 5 | 6,3 |
| 35017 | 03.06.2024 10:08 | 26053 | 255,49 | 5 | 6,3 |
| 35017 | 03.06.2024 11:08 | 26047 | 255,43 | 5 | 6,3 |
| 35017 | 03.06.2024 12:08 | 26045 | 255,41 | 5 | 6,3 |
| 35017 | 03.06.2024 13:08 | 26036 | 255,32 | 5 | 6,3 |
| 35017 | 03.06.2024 14:08 | 26024 | 255,2 | 5 | 6,3 |
| 35017 | 03.06.2024 15:08 | 26025 | 255,21 | 5 | 6,3 |
| 35017 | 03.06.2024 16:08 | 26021 | 255,17 | 5 | 6,3 |
| 35017 | 03.06.2024 17:08 | 26024 | 255,2 | 5 | 6,3 |
| 35017 | 03.06.2024 18:08 | 26026 | 255,22 | 5 | 6,3 |
| 35017 | 03.06.2024 19:08 | 26033 | 255,29 | 5 | 6,3 |
| 35017 | 03.06.2024 20:08 | 26036 | 255,32 | 5 | 6,3 |
| 35017 | 03.06.2024 21:08 | 26042 | 255,38 | 5 | 6,3 |
| 35017 | 03.06.2024 22:08 | 26046 | 255,42 | 5 | 6,3 |
| 35017 | 03.06.2024 23:08 | 26051 | 255,47 | 5 | 6,3 |
| 35017 | 04.06.2024 00:08 | 26058 | 255,53 | 5 | 6,3 |
| 35017 | 04.06.2024 01:08 | 26058 | 255,53 | 5 | 6,3 |
| 35017 | 04.06.2024 02:08 | 26060 | 255,55 | 5 | 6,3 |
| 35017 | 04.06.2024 03:08 | 26061 | 255,56 | 5 | 6,3 |
| 35017 | 04.06.2024 04:08 | 26068 | 255,63 | 5 | 6,3 |
| 35017 | 04.06.2024 05:08 | 26067 | 255,62 | 5 | 6,3 |
| 35017 | 04.06.2024 06:08 | 26069 | 255,64 | 5 | 6,3 |
| 35017 | 04.06.2024 07:08 | 26077 | 255,72 | 5 | 6,3 |
| 35017 | 04.06.2024 08:08 | 26077 | 255,72 | 5 | 6,3 |
| 35017 | 04.06.2024 09:08 | 26063 | 255,58 | 5 | 6,3 |
| 35017 | 04.06.2024 10:08 | 26068 | 255,63 | 5 | 6,3 |
| 35017 | 04.06.2024 11:08 | 26067 | 255,62 | 5 | 6,3 |
| 35017 | 04.06.2024 12:08 | 26054 | 255,5 | 5 | 6,3 |
| 35017 | 04.06.2024 13:08 | 26063 | 255,58 | 5 | 6,3 |
| 35017 | 04.06.2024 14:08 | 26055 | 255,51 | 5 | 6,3 |
| 35017 | 04.06.2024 15:08 | 26047 | 255,43 | 5 | 6,3 |

| | | | | | |
|---|---|---|---|---|---|
| 35017 | 04.06.2024 16:08 | 26047 | 255,43 | 5 | 6,3 |
| 35017 | 04.06.2024 17:08 | 26046 | 255,42 | 5 | 6,3 |
| 35017 | 04.06.2024 18:08 | 26036 | 255,32 | 5 | 6,3 |
| 35017 | 04.06.2024 19:08 | 26035 | 255,31 | 5 | 6,3 |
| 35017 | 04.06.2024 20:08 | 26024 | 255,2 | 5 | 6,3 |
| 35017 | 04.06.2024 21:08 | 26023 | 255,19 | 5 | 6,3 |
| 35017 | 04.06.2024 22:08 | 26013 | 255,09 | 5 | 6,3 |
| 35017 | 04.06.2024 23:08 | 26012 | 255,08 | 5 | 6,3 |
| 35017 | 05.06.2024 00:08 | 26000 | 254,97 | 5 | 6,3 |
| 35017 | 05.06.2024 01:08 | 25997 | 254,94 | 5 | 6,3 |
| 35017 | 05.06.2024 02:08 | 25981 | 254,78 | 5 | 6,3 |
| 35017 | 05.06.2024 03:08 | 25978 | 254,75 | 5 | 6,3 |
| 35017 | 05.06.2024 04:08 | 25967 | 254,64 | 5 | 6,3 |
| 35017 | 05.06.2024 05:08 | 25969 | 254,66 | 5 | 6,3 |
| 35017 | 05.06.2024 06:08 | 25963 | 254,6 | 5 | 6,3 |
| 35017 | 05.06.2024 07:08 | 25953 | 254,5 | 5 | 6,3 |
| 35017 | 05.06.2024 08:08 | 25950 | 254,48 | 5 | 6,3 |
| 35017 | 05.06.2024 09:08 | 25944 | 254,42 | 5 | 6,3 |
| 35017 | 05.06.2024 10:08 | 25939 | 254,37 | 5 | 6,3 |
| 35017 | 05.06.2024 11:08 | 25944 | 254,42 | 5 | 6,3 |
| 35017 | 05.06.2024 12:08 | 25943 | 254,41 | 5 | 6,3 |
| 35017 | 05.06.2024 13:08 | 25960 | 254,57 | 5 | 6,3 |
| 35017 | 05.06.2024 14:08 | 25985 | 254,82 | 5 | 6,3 |
| 35017 | 05.06.2024 15:08 | 25984 | 254,81 | 5 | 6,3 |
| 35017 | 05.06.2024 16:08 | 26001 | 254,98 | 5 | 6,3 |
| 35017 | 05.06.2024 17:08 | 26013 | 255,09 | 5 | 6,3 |
| 35017 | 05.06.2024 18:08 | 26006 | 255,02 | 5 | 6,3 |
| 35017 | 05.06.2024 19:08 | 26014 | 255,1 | 5 | 6,3 |
| 35017 | 05.06.2024 20:08 | 26023 | 255,19 | 5 | 6,3 |
| 35017 | 05.06.2024 21:08 | 26027 | 255,23 | 5 | 6,3 |
| 35017 | 05.06.2024 22:08 | 26032 | 255,28 | 5 | 6,3 |
| 35017 | 05.06.2024 23:08 | 26040 | 255,36 | 5 | 6,3 |
| 35017 | 06.06.2024 00:08 | 26040 | 255,36 | 5 | 6,3 |
| 35017 | 06.06.2024 01:08 | 26035 | 255,31 | 5 | 6,3 |
| 35017 | 06.06.2024 02:08 | 26046 | 255,42 | 5 | 6,3 |
| 35017 | 06.06.2024 03:08 | 26045 | 255,41 | 5 | 6,3 |
| 35017 | 06.06.2024 04:08 | 26041 | 255,37 | 5 | 6,3 |
| 35017 | 06.06.2024 05:08 | 26045 | 255,41 | 5 | 6,3 |
| 35017 | 06.06.2024 06:08 | 26048 | 255,44 | 5 | 6,3 |
| 35017 | 06.06.2024 07:08 | 26055 | 255,51 | 5 | 6,3 |
| 35017 | 06.06.2024 08:08 | 26063 | 255,58 | 5 | 6,3 |
| 35017 | 06.06.2024 09:08 | 26063 | 255,58 | 5 | 6,3 |
| 35017 | 06.06.2024 10:08 | 26068 | 255,63 | 5 | 6,3 |
| 35017 | 06.06.2024 11:08 | 26076 | 255,71 | 5 | 6,3 |
| 35017 | 06.06.2024 12:08 | 26071 | 255,66 | 5 | 6,3 |
| 35017 | 06.06.2024 13:08 | 26066 | 255,61 | 5 | 6,3 |
| 35017 | 06.06.2024 14:08 | 26065 | 255,6 | 5 | 6,3 |
| 35017 | 06.06.2024 15:08 | 26069 | 255,64 | 5 | 6,3 |

| | | | | | |
|---|---|---|---|---|---|
| 35017 | 06.06.2024 16:08 | 26072 | 255,67 | 5 | 6,3 |
| 35017 | 06.06.2024 17:08 | 26074 | 255,69 | 5 | 6,3 |
| 35017 | 06.06.2024 18:08 | 26082 | 255,77 | 5 | 6,3 |
| 35017 | 06.06.2024 19:08 | 26074 | 255,69 | 5 | 6,3 |
| 35017 | 06.06.2024 20:08 | 26079 | 255,74 | 5 | 6,3 |
| 35017 | 06.06.2024 21:08 | 26085 | 255,8 | 5 | 6,3 |
| 35017 | 06.06.2024 22:08 | 26084 | 255,79 | 5 | 6,3 |
| 35017 | 06.06.2024 23:08 | 26084 | 255,79 | 5 | 6,3 |
| 35017 | 07.06.2024 00:08 | 26083 | 255,78 | 5 | 6,3 |
| 35017 | 07.06.2024 01:08 | 26088 | 255,83 | 5 | 6,3 |
| 35017 | 07.06.2024 02:08 | 26093 | 255,88 | 5 | 6,3 |
| 35017 | 07.06.2024 03:08 | 26087 | 255,82 | 5 | 6,3 |
| 35017 | 07.06.2024 04:08 | 26097 | 255,92 | 5 | 6,3 |
| 35017 | 07.06.2024 05:08 | 26094 | 255,89 | 5 | 6,3 |
| 35017 | 07.06.2024 06:08 | 26091 | 255,86 | 5 | 6,3 |
| 35017 | 07.06.2024 07:08 | 26098 | 255,93 | 5 | 6,3 |
| 35017 | 07.06.2024 08:08 | 26095 | 255,9 | 5 | 6,3 |
| 35017 | 07.06.2024 09:08 | 26096 | 255,91 | 5 | 6,3 |
| 35017 | 07.06.2024 10:08 | 26092 | 255,87 | 5 | 6,3 |
| 35017 | 07.06.2024 11:08 | 26099 | 255,94 | 5 | 6,3 |
| 35017 | 07.06.2024 12:08 | 26096 | 255,91 | 5 | 6,3 |
| 35017 | 07.06.2024 13:08 | 26091 | 255,86 | 5 | 6,3 |
| 35017 | 07.06.2024 14:08 | 26082 | 255,77 | 5 | 6,3 |
| 35017 | 07.06.2024 15:08 | 26084 | 255,79 | 5 | 6,3 |
| 35017 | 07.06.2024 16:08 | 26088 | 255,83 | 5 | 6,3 |
| 35017 | 07.06.2024 17:08 | 26085 | 255,8 | 5 | 6,3 |
| 35017 | 07.06.2024 18:08 | 26090 | 255,85 | 5 | 6,3 |
| 35017 | 07.06.2024 19:08 | 26085 | 255,8 | 5 | 6,3 |
| 35017 | 07.06.2024 20:08 | 26082 | 255,77 | 5 | 6,3 |
| 35017 | 07.06.2024 21:08 | 26087 | 255,82 | 5 | 6,3 |
| 35017 | 07.06.2024 22:08 | 26077 | 255,72 | 5 | 6,3 |
| 35017 | 07.06.2024 23:08 | 26070 | 255,65 | 5 | 6,3 |
| 35017 | 08.06.2024 00:08 | 26066 | 255,61 | 5 | 6,3 |
| 35017 | 08.06.2024 01:08 | 26071 | 255,66 | 5 | 6,3 |
| 35017 | 08.06.2024 02:08 | 26068 | 255,63 | 5 | 6,3 |
| 35017 | 08.06.2024 03:08 | 26062 | 255,57 | 5 | 6,3 |
| 35017 | 08.06.2024 04:08 | 26051 | 255,47 | 5 | 6,3 |
| 35017 | 08.06.2024 05:08 | 26045 | 255,41 | 5 | 6,3 |
| 35017 | 08.06.2024 06:08 | 26050 | 255,46 | 5 | 6,3 |
| 35017 | 08.06.2024 07:08 | 26045 | 255,41 | 5 | 6,3 |
| 35017 | 08.06.2024 08:08 | 26031 | 255,27 | 5 | 6,3 |
| 35017 | 08.06.2024 09:08 | 26031 | 255,27 | 5 | 6,3 |
| 35017 | 08.06.2024 10:08 | 26030 | 255,26 | 5 | 6,3 |
| 35017 | 08.06.2024 11:08 | 26023 | 255,19 | 5 | 6,3 |
| 35017 | 08.06.2024 12:08 | 26014 | 255,1 | 5 | 6,3 |
| 35017 | 08.06.2024 13:08 | 26011 | 255,07 | 5 | 6,3 |
| 35017 | 08.06.2024 14:08 | 25995 | 254,92 | 5 | 6,3 |
| 35017 | 08.06.2024 15:08 | 25989 | 254,86 | 5 | 6,3 |

| | | | | | |
|---|---|---|---|---|---|
| 35017 | 08.06.2024 16:08 | 25987 | 254,84 | 5 | 6,3 |
| 35017 | 08.06.2024 17:08 | 25982 | 254,79 | 5 | 6,3 |
| 35017 | 08.06.2024 18:08 | 25977 | 254,74 | 5 | 6,3 |
| 35017 | 08.06.2024 19:08 | 25966 | 254,63 | 5 | 6,3 |
| 35017 | 08.06.2024 20:08 | 25955 | 254,52 | 5 | 6,3 |
| 35017 | 08.06.2024 21:08 | 25960 | 254,57 | 5 | 6,3 |
| 35017 | 08.06.2024 22:08 | 25949 | 254,47 | 5 | 6,3 |
| 35017 | 08.06.2024 23:08 | 25941 | 254,39 | 5 | 6,3 |
| 35017 | 09.06.2024 00:08 | 25935 | 254,33 | 5 | 6,3 |
| 35017 | 09.06.2024 01:08 | 25929 | 254,27 | 5 | 6,3 |
| 35017 | 09.06.2024 02:08 | 25933 | 254,31 | 5 | 6,3 |
| 35017 | 09.06.2024 03:08 | 25920 | 254,18 | 5 | 6,3 |
| 35017 | 09.06.2024 04:08 | 25914 | 254,12 | 5 | 6,3 |
| 35017 | 09.06.2024 05:08 | 25902 | 254 | 5 | 6,3 |
| 35017 | 09.06.2024 06:08 | 25901 | 254 | 5 | 6,3 |
| 35017 | 09.06.2024 07:08 | 25897 | 253,96 | 5 | 6,3 |
| 35017 | 09.06.2024 08:08 | 25893 | 253,92 | 5 | 6,3 |
| 35017 | 09.06.2024 09:08 | 25886 | 253,85 | 5 | 6,3 |
| 35017 | 09.06.2024 10:08 | 25886 | 253,85 | 5 | 6,3 |
| 35017 | 09.06.2024 11:08 | 25882 | 253,81 | 5 | 6,3 |
| 35017 | 09.06.2024 12:08 | 25883 | 253,82 | 5 | 6,3 |
| 35017 | 09.06.2024 13:08 | 25883 | 253,82 | 5 | 6,3 |
| 35017 | 09.06.2024 14:08 | 25879 | 253,78 | 5 | 6,3 |
| 35017 | 09.06.2024 15:08 | 25883 | 253,82 | 5 | 6,3 |
| 35017 | 09.06.2024 16:08 | 25876 | 253,75 | 5 | 6,3 |
| 35017 | 09.06.2024 17:08 | 25878 | 253,77 | 5 | 6,3 |
| 35017 | 09.06.2024 18:08 | 25884 | 253,83 | 5 | 6,3 |
| 35017 | 09.06.2024 19:08 | 25880 | 253,79 | 5 | 6,3 |
| 35017 | 09.06.2024 20:08 | 25873 | 253,72 | 5 | 6,3 |
| 35017 | 09.06.2024 21:08 | 25883 | 253,82 | 5 | 6,3 |
| 35017 | 09.06.2024 22:08 | 25884 | 253,83 | 5 | 6,3 |
| 35017 | 09.06.2024 23:08 | 25887 | 253,86 | 5 | 6,3 |
| 35017 | 10.06.2024 00:08 | 25879 | 253,78 | 5 | 6,3 |
| 35017 | 10.06.2024 01:08 | 25891 | 253,9 | 5 | 6,3 |
| 35017 | 10.06.2024 02:08 | 25889 | 253,88 | 5 | 6,3 |
| 35017 | 10.06.2024 03:08 | 25892 | 253,91 | 5 | 6,3 |
| 35017 | 10.06.2024 04:08 | 25895 | 253,94 | 5 | 6,3 |
| 35017 | 10.06.2024 05:08 | 25890 | 253,89 | 5 | 6,3 |
| 35017 | 10.06.2024 06:08 | 25891 | 253,9 | 5 | 6,3 |
| 35017 | 10.06.2024 07:08 | 25891 | 253,9 | 5 | 6,3 |
| 35017 | 10.06.2024 08:08 | 25892 | 253,91 | 5 | 6,3 |
| 35017 | 10.06.2024 09:08 | 25899 | 253,98 | 5 | 6,3 |
| 35017 | 10.06.2024 10:08 | 25906 | 254,04 | 5 | 6,3 |
| 35017 | 10.06.2024 11:08 | 25926 | 254,24 | 5 | 6,3 |
| 35017 | 10.06.2024 12:08 | 25928 | 254,26 | 5 | 6,3 |
| 35017 | 10.06.2024 13:08 | 25937 | 254,35 | 5 | 6,3 |
| 35017 | 10.06.2024 14:08 | 25947 | 254,45 | 5 | 6,3 |
| 35017 | 10.06.2024 15:08 | 25942 | 254,4 | 5 | 6,3 |

| | | | | | |
|---|---|---|---|---|---|
| 35017 | 10.06.2024 16:08 | 25958 | 254,55 | 5 | 6,3 |
| 35017 | 10.06.2024 17:08 | 25961 | 254,58 | 5 | 6,3 |
| 35017 | 10.06.2024 18:08 | 25965 | 254,62 | 5 | 6,3 |
| 35017 | 10.06.2024 19:08 | 25968 | 254,65 | 5 | 6,3 |
| 35017 | 10.06.2024 20:08 | 25967 | 254,64 | 5 | 6,3 |
| 35017 | 10.06.2024 21:08 | 25985 | 254,82 | 5 | 6,3 |
| 35017 | 10.06.2024 22:08 | 25979 | 254,76 | 5 | 6,3 |
| 35017 | 10.06.2024 23:08 | 25990 | 254,87 | 5 | 6,3 |
| 35017 | 11.06.2024 00:08 | 25986 | 254,83 | 5 | 6,3 |
| 35017 | 11.06.2024 01:08 | 25995 | 254,92 | 5 | 6,3 |
| 35017 | 11.06.2024 02:08 | 25995 | 254,92 | 5 | 6,3 |
| 35017 | 11.06.2024 03:08 | 25995 | 254,92 | 5 | 6,3 |
| 35017 | 11.06.2024 04:08 | 26002 | 254,99 | 5 | 6,3 |
| 35017 | 11.06.2024 05:08 | 26008 | 255,04 | 5 | 6,3 |
| 35017 | 11.06.2024 06:08 | 26013 | 255,09 | 5 | 6,3 |
| 35017 | 11.06.2024 07:08 | 26024 | 255,2 | 5 | 6,3 |
| 35017 | 11.06.2024 08:08 | 26019 | 255,15 | 5 | 6,3 |
| 35017 | 11.06.2024 09:08 | 26026 | 255,22 | 5 | 6,3 |
| 35017 | 11.06.2024 10:08 | 26019 | 255,15 | 5 | 6,3 |
| 35017 | 11.06.2024 11:08 | 26019 | 255,15 | 5 | 6,3 |
| 35017 | 11.06.2024 12:08 | 26017 | 255,13 | 5 | 6,3 |
| 35017 | 11.06.2024 13:08 | 26023 | 255,19 | 5 | 6,3 |
| 35017 | 11.06.2024 14:08 | 26029 | 255,25 | 5 | 6,3 |
| 35017 | 11.06.2024 15:08 | 26027 | 255,23 | 5 | 6,3 |
| 35017 | 11.06.2024 16:08 | 26026 | 255,22 | 5 | 6,3 |
| 35017 | 11.06.2024 17:08 | 26021 | 255,17 | 5 | 6,3 |
| 35017 | 11.06.2024 18:08 | 26021 | 255,17 | 5 | 6,3 |
| 35017 | 11.06.2024 19:08 | 26025 | 255,21 | 5 | 6,3 |
| 35017 | 11.06.2024 20:08 | 26030 | 255,26 | 5 | 6,3 |
| 35017 | 11.06.2024 21:08 | 26028 | 255,24 | 5 | 6,3 |
| 35017 | 11.06.2024 22:08 | 26041 | 255,37 | 5 | 6,3 |
| 35017 | 11.06.2024 23:08 | 26046 | 255,42 | 5 | 6,3 |
| 35017 | 12.06.2024 00:08 | 26046 | 255,42 | 5 | 6,3 |
| 35017 | 12.06.2024 01:08 | 26046 | 255,42 | 5 | 6,3 |
| 35017 | 12.06.2024 02:08 | 26046 | 255,42 | 5 | 6,3 |
| 35017 | 12.06.2024 03:08 | 26047 | 255,43 | 5 | 6,3 |
| 35017 | 12.06.2024 04:08 | 26054 | 255,5 | 5 | 6,3 |
| 35017 | 12.06.2024 05:08 | 26055 | 255,51 | 5 | 6,3 |
| 35017 | 12.06.2024 06:08 | 26055 | 255,51 | 5 | 6,3 |
| 35017 | 12.06.2024 07:08 | 26057 | 255,52 | 5 | 6,3 |
| 35017 | 12.06.2024 08:08 | 26053 | 255,49 | 5 | 6,3 |
| 35017 | 12.06.2024 09:08 | 26059 | 255,54 | 5 | 6,3 |
| 35017 | 12.06.2024 10:08 | 26059 | 255,54 | 5 | 6,3 |
| 35017 | 12.06.2024 11:08 | 26061 | 255,56 | 5 | 6,3 |
| 35017 | 12.06.2024 12:08 | 26062 | 255,57 | 5 | 6,3 |
| 35017 | 12.06.2024 13:08 | 26058 | 255,53 | 5 | 6,3 |
| 35017 | 12.06.2024 14:08 | 26052 | 255,48 | 5 | 6,3 |
| 35017 | 12.06.2024 15:08 | 26057 | 255,52 | 5 | 6,3 |

| | | | | | |
|---|---|---|---|---|---|
| 35017 | 12.06.2024 16:08 | 26049 | 255,45 | 5 | 6,3 |
| 35017 | 12.06.2024 17:08 | 26058 | 255,53 | 5 | 6,3 |
| 35017 | 12.06.2024 18:08 | 26053 | 255,49 | 5 | 6,3 |
| 35017 | 12.06.2024 19:08 | 26069 | 255,64 | 5 | 6,3 |
| 35017 | 12.06.2024 20:08 | 26065 | 255,6 | 5 | 6,3 |
| 35017 | 12.06.2024 21:08 | 26062 | 255,57 | 5 | 6,3 |
| 35017 | 12.06.2024 22:08 | 26066 | 255,61 | 5 | 6,3 |
| 35017 | 12.06.2024 23:08 | 26067 | 255,62 | 5 | 6,3 |
| 35017 | 13.06.2024 00:08 | 26070 | 255,65 | 5 | 6,3 |
| 35017 | 13.06.2024 01:08 | 26064 | 255,59 | 5 | 6,3 |
| 35017 | 13.06.2024 02:08 | 26063 | 255,58 | 5 | 6,3 |
| 35017 | 13.06.2024 03:08 | 26062 | 255,57 | 5 | 6,3 |
| 35017 | 13.06.2024 04:08 | 26062 | 255,57 | 5 | 6,3 |
| 35017 | 13.06.2024 05:08 | 26056 | 255,52 | 5 | 6,3 |
| 35017 | 13.06.2024 06:08 | 26066 | 255,61 | 5 | 6,3 |
| 35017 | 13.06.2024 07:08 | 26068 | 255,63 | 5 | 6,3 |
| 35017 | 13.06.2024 08:08 | 26065 | 255,6 | 5 | 6,3 |
| 35017 | 13.06.2024 09:08 | 26073 | 255,68 | 5 | 6,3 |
| 35017 | 13.06.2024 10:08 | 26062 | 255,57 | 5 | 6,3 |
| 35017 | 13.06.2024 11:08 | 26072 | 255,67 | 5 | 6,3 |
| 35017 | 13.06.2024 12:08 | 26073 | 255,68 | 5 | 6,3 |
| 35017 | 13.06.2024 13:08 | 26066 | 255,61 | 5 | 6,3 |
| 35017 | 13.06.2024 14:08 | 26061 | 255,56 | 5 | 6,3 |
| 35017 | 13.06.2024 15:08 | 26065 | 255,6 | 5 | 6,3 |
| 35017 | 13.06.2024 16:08 | 26058 | 255,53 | 5 | 6,3 |
| 35017 | 13.06.2024 17:08 | 26069 | 255,64 | 5 | 6,3 |
| 35017 | 13.06.2024 18:08 | 26067 | 255,62 | 5 | 6,3 |
| 35017 | 13.06.2024 19:08 | 26061 | 255,56 | 5 | 6,3 |
| 35017 | 13.06.2024 20:08 | 26066 | 255,61 | 5 | 6,3 |
| 35017 | 13.06.2024 21:08 | 26069 | 255,64 | 5 | 6,3 |
| 35017 | 13.06.2024 22:08 | 26073 | 255,68 | 5 | 6,3 |
| 35017 | 13.06.2024 23:08 | 26076 | 255,71 | 5 | 6,3 |
| 35017 | 14.06.2024 00:08 | 26075 | 255,7 | 5 | 6,3 |
| 35017 | 14.06.2024 01:08 | 26084 | 255,79 | 5 | 6,3 |
| 35017 | 14.06.2024 02:08 | 26076 | 255,71 | 5 | 6,3 |
| 35017 | 14.06.2024 03:08 | 26087 | 255,82 | 5 | 6,3 |
| 35017 | 14.06.2024 04:08 | 26085 | 255,8 | 5 | 6,3 |
| 35017 | 14.06.2024 05:08 | 26080 | 255,75 | 5 | 6,3 |
| 35017 | 14.06.2024 06:08 | 26091 | 255,86 | 5 | 6,3 |
| 35017 | 14.06.2024 07:08 | 26087 | 255,82 | 5 | 6,3 |
| 35017 | 14.06.2024 08:08 | 26087 | 255,82 | 5 | 6,3 |
| 35017 | 14.06.2024 09:08 | 26090 | 255,85 | 5 | 6,3 |
| 35017 | 14.06.2024 10:08 | 26093 | 255,88 | 5 | 6,3 |
| 35017 | 14.06.2024 11:08 | 26086 | 255,81 | 5 | 6,3 |
| 35017 | 14.06.2024 12:08 | 26088 | 255,83 | 5 | 6,3 |
| 35017 | 14.06.2024 13:08 | 26090 | 255,85 | 5 | 6,3 |
| 35017 | 14.06.2024 14:08 | 26082 | 255,77 | 5 | 6,3 |
| 35017 | 14.06.2024 15:08 | 26078 | 255,73 | 5 | 6,3 |

| | | | | | |
|---|---|---|---|---|---|
| 35017 | 14.06.2024 16:08 | 26081 | 255,76 | 5 | 6,3 |
| 35017 | 14.06.2024 17:08 | 26082 | 255,77 | 5 | 6,3 |
| 35017 | 14.06.2024 18:08 | 26084 | 255,79 | 5 | 6,3 |
| 35017 | 14.06.2024 19:08 | 26080 | 255,75 | 5 | 6,3 |
| 35017 | 14.06.2024 20:08 | 26089 | 255,84 | 5 | 6,3 |
| 35017 | 14.06.2024 21:08 | 26091 | 255,86 | 5 | 6,3 |
| 35017 | 14.06.2024 22:08 | 26087 | 255,82 | 5 | 6,3 |
| 35017 | 14.06.2024 23:08 | 26085 | 255,8 | 5 | 6,3 |
| 35017 | 15.06.2024 00:08 | 26092 | 255,87 | 5 | 6,3 |
| 35017 | 15.06.2024 01:08 | 26082 | 255,77 | 5 | 6,3 |
| 35017 | 15.06.2024 02:08 | 26091 | 255,86 | 5 | 6,3 |
| 35017 | 15.06.2024 03:08 | 26094 | 255,89 | 5 | 6,3 |
| 35017 | 15.06.2024 04:08 | 26082 | 255,77 | 5 | 6,3 |
| 35017 | 15.06.2024 05:08 | 26091 | 255,86 | 5 | 6,3 |
| 35017 | 15.06.2024 06:08 | 26083 | 255,78 | 5 | 6,3 |
| 35017 | 15.06.2024 07:08 | 26076 | 255,71 | 5 | 6,3 |
| 35017 | 15.06.2024 08:08 | 26073 | 255,68 | 5 | 6,3 |
| 35017 | 15.06.2024 09:08 | 26077 | 255,72 | 5 | 6,3 |
| 35017 | 15.06.2024 10:08 | 26068 | 255,63 | 5 | 6,3 |
| 35017 | 15.06.2024 11:08 | 26068 | 255,63 | 5 | 6,3 |
| 35017 | 15.06.2024 12:08 | 26066 | 255,61 | 5 | 6,3 |
| 35017 | 15.06.2024 13:08 | 26059 | 255,54 | 5 | 6,3 |
| 35017 | 15.06.2024 14:08 | 26043 | 255,39 | 5 | 6,3 |
| 35017 | 15.06.2024 15:08 | 26038 | 255,34 | 5 | 6,3 |
| 35017 | 15.06.2024 16:08 | 26036 | 255,32 | 5 | 6,3 |
| 35017 | 15.06.2024 17:08 | 26032 | 255,28 | 5 | 6,3 |
| 35017 | 15.06.2024 18:08 | 26024 | 255,2 | 5 | 6,3 |
| 35017 | 15.06.2024 19:08 | 26031 | 255,27 | 5 | 6,3 |
| 35017 | 15.06.2024 20:08 | 26023 | 255,19 | 5 | 6,3 |
| 35017 | 15.06.2024 21:08 | 26023 | 255,19 | 5 | 6,3 |
| 35017 | 15.06.2024 22:08 | 26028 | 255,24 | 5 | 6,3 |
| 35017 | 15.06.2024 23:08 | 26016 | 255,12 | 5 | 6,3 |
| 35017 | 16.06.2024 00:08 | 26010 | 255,06 | 5 | 6,3 |
| 35017 | 16.06.2024 01:08 | 26000 | 254,97 | 5 | 6,3 |
| 35017 | 16.06.2024 02:08 | 26008 | 255,04 | 5 | 6,3 |
| 35017 | 16.06.2024 03:08 | 26008 | 255,04 | 5 | 6,3 |
| 35017 | 16.06.2024 04:08 | 26007 | 255,03 | 5 | 6,3 |
| 35017 | 16.06.2024 05:08 | 26013 | 255,09 | 5 | 6,3 |
| 35017 | 16.06.2024 06:08 | 26023 | 255,19 | 5 | 6,3 |
| 35017 | 16.06.2024 07:08 | 26023 | 255,19 | 5 | 6,3 |
| 35017 | 16.06.2024 08:08 | 26035 | 255,31 | 5 | 6,3 |
| 35017 | 16.06.2024 09:08 | 26035 | 255,31 | 5 | 6,3 |
| 35017 | 16.06.2024 10:08 | 26045 | 255,41 | 5 | 6,3 |
| 35017 | 16.06.2024 11:08 | 26035 | 255,31 | 5 | 6,3 |
| 35017 | 16.06.2024 12:08 | 26055 | 255,51 | 5 | 6,3 |
| 35017 | 16.06.2024 13:08 | 26056 | 255,52 | 5 | 6,3 |
| 35017 | 16.06.2024 14:08 | 26057 | 255,52 | 5 | 6,3 |
| 35017 | 16.06.2024 15:08 | 26058 | 255,53 | 5 | 6,3 |

| | | | | | |
|---|---|---|---|---|---|
| 35017 | 16.06.2024 16:08 | 26053 | 255,49 | 5 | 6,3 |
| 35017 | 16.06.2024 17:08 | 26057 | 255,52 | 5 | 6,3 |
| 35017 | 16.06.2024 18:08 | 26057 | 255,52 | 5 | 6,3 |
| 35017 | 16.06.2024 19:08 | 26065 | 255,6 | 5 | 6,3 |
| 35017 | 16.06.2024 20:08 | 26064 | 255,59 | 5 | 6,3 |
| 35017 | 16.06.2024 21:08 | 26074 | 255,69 | 5 | 6,3 |
| 35017 | 16.06.2024 22:08 | 26070 | 255,65 | 5 | 6,3 |
| 35017 | 16.06.2024 23:08 | 26075 | 255,7 | 5 | 6,3 |
| 35017 | 17.06.2024 00:08 | 26074 | 255,69 | 5 | 6,3 |
| 35017 | 17.06.2024 01:08 | 26069 | 255,64 | 5 | 6,3 |
| 35017 | 17.06.2024 02:08 | 26065 | 255,6 | 5 | 6,3 |
| 35017 | 17.06.2024 03:08 | 26068 | 255,63 | 5 | 6,3 |
| 35017 | 17.06.2024 04:08 | 26072 | 255,67 | 5 | 6,3 |
| 35017 | 17.06.2024 05:08 | 26062 | 255,57 | 5 | 6,3 |
| 35017 | 17.06.2024 06:08 | 26068 | 255,63 | 5 | 6,3 |
| 35017 | 17.06.2024 07:08 | 26071 | 255,66 | 5 | 6,3 |
| 35017 | 17.06.2024 08:08 | 26074 | 255,69 | 5 | 6,3 |
| 35017 | 17.06.2024 09:08 | 26076 | 255,71 | 5 | 6,3 |
| 35017 | 17.06.2024 10:08 | 26076 | 255,71 | 5 | 6,3 |
| 35017 | 17.06.2024 11:08 | 26071 | 255,66 | 5 | 6,3 |
| 35017 | 17.06.2024 12:08 | 26075 | 255,7 | 5 | 6,3 |
| 35017 | 17.06.2024 13:08 | 26072 | 255,67 | 5 | 6,3 |
| 35017 | 17.06.2024 14:08 | 26072 | 255,67 | 5 | 6,3 |
| 35017 | 17.06.2024 15:08 | 26074 | 255,69 | 5 | 6,3 |
| 35017 | 17.06.2024 16:08 | 26067 | 255,62 | 5 | 6,3 |
| 35017 | 17.06.2024 17:08 | 26066 | 255,61 | 5 | 6,3 |
| 35017 | 17.06.2024 18:08 | 26069 | 255,64 | 5 | 6,3 |
| 35017 | 17.06.2024 19:08 | 26062 | 255,57 | 5 | 6,3 |
| 35017 | 17.06.2024 20:08 | 26066 | 255,61 | 5 | 6,3 |
| 35017 | 17.06.2024 21:08 | 26062 | 255,57 | 5 | 6,3 |
| 35017 | 17.06.2024 22:08 | 26060 | 255,55 | 5 | 6,3 |
| 35017 | 17.06.2024 23:08 | 26065 | 255,6 | 5 | 6,3 |
| 35017 | 18.06.2024 00:08 | 26065 | 255,6 | 5 | 6,3 |
| 35017 | 18.06.2024 01:08 | 26060 | 255,55 | 5 | 6,3 |
| 35017 | 18.06.2024 02:08 | 26058 | 255,53 | 5 | 6,3 |
| 35017 | 18.06.2024 03:08 | 26053 | 255,49 | 5 | 6,3 |
| 35017 | 18.06.2024 04:08 | 26058 | 255,53 | 5 | 6,3 |
| 35017 | 18.06.2024 05:08 | 26063 | 255,58 | 5 | 6,3 |
| 35017 | 18.06.2024 06:08 | 26054 | 255,5 | 5 | 6,3 |
| 35017 | 18.06.2024 07:08 | 26053 | 255,49 | 5 | 6,3 |
| 35017 | 18.06.2024 08:08 | 26059 | 255,54 | 5 | 6,3 |
| 35017 | 18.06.2024 09:08 | 26047 | 255,43 | 5 | 6,3 |
| 35017 | 18.06.2024 10:08 | 26050 | 255,46 | 5 | 6,3 |
| 35017 | 18.06.2024 11:08 | 26045 | 255,41 | 5 | 6,3 |
| 35017 | 18.06.2024 12:08 | 26033 | 255,29 | 5 | 6,3 |
| 35017 | 18.06.2024 13:08 | 26041 | 255,37 | 5 | 6,3 |
| 35017 | 18.06.2024 14:08 | 26043 | 255,39 | 5 | 6,3 |
| 35017 | 18.06.2024 15:08 | 26040 | 255,36 | 5 | 6,3 |

| | | | | | |
|---|---|---|---|---|---|
| 35017 | 18.06.2024 16:08 | 26033 | 255,29 | 5 | 6,3 |
| 35017 | 18.06.2024 17:08 | 26035 | 255,31 | 5 | 6,3 |
| 35017 | 18.06.2024 18:08 | 26031 | 255,27 | 5 | 6,3 |
| 35017 | 18.06.2024 19:08 | 26029 | 255,25 | 5 | 6,3 |
| 35017 | 18.06.2024 20:08 | 26028 | 255,24 | 5 | 6,3 |
| 35017 | 18.06.2024 21:08 | 26029 | 255,25 | 5 | 6,3 |
| 35017 | 18.06.2024 22:08 | 26032 | 255,28 | 5 | 6,3 |
| 35017 | 18.06.2024 23:08 | 26031 | 255,27 | 5 | 6,3 |
| 35017 | 19.06.2024 00:08 | 26039 | 255,35 | 5 | 6,3 |
| 35017 | 19.06.2024 01:08 | 26036 | 255,32 | 5 | 6,3 |
| 35017 | 19.06.2024 02:08 | 26027 | 255,23 | 5 | 6,3 |
| 35017 | 19.06.2024 03:08 | 26038 | 255,34 | 5 | 6,3 |
| 35017 | 19.06.2024 04:08 | 26036 | 255,32 | 5 | 6,3 |
| 35017 | 19.06.2024 05:08 | 26038 | 255,34 | 5 | 6,3 |
| 35017 | 19.06.2024 06:08 | 26045 | 255,41 | 5 | 6,3 |
| 35017 | 19.06.2024 07:08 | 26047 | 255,43 | 5 | 6,3 |
| 35017 | 19.06.2024 08:08 | 26052 | 255,48 | 5 | 6,3 |
| 35017 | 19.06.2024 09:08 | 26055 | 255,51 | 5 | 6,3 |
| 35017 | 19.06.2024 10:08 | 26056 | 255,52 | 5 | 6,3 |
| 35017 | 19.06.2024 11:08 | 26048 | 255,44 | 5 | 6,3 |
| 35017 | 19.06.2024 12:08 | 26054 | 255,5 | 5 | 6,3 |
| 35017 | 19.06.2024 13:08 | 26064 | 255,59 | 5 | 6,3 |
| 35017 | 19.06.2024 14:08 | 26058 | 255,53 | 5 | 6,3 |
| 35017 | 19.06.2024 15:08 | 26054 | 255,5 | 5 | 6,3 |
| 35017 | 19.06.2024 16:08 | 26071 | 255,66 | 5 | 6,3 |
| 35017 | 19.06.2024 17:08 | 26060 | 255,55 | 5 | 6,3 |
| 35017 | 19.06.2024 18:08 | 26059 | 255,54 | 5 | 6,3 |
| 35017 | 19.06.2024 19:08 | 26067 | 255,62 | 5 | 6,3 |
| 35017 | 19.06.2024 20:08 | 26061 | 255,56 | 5 | 6,3 |
| 35017 | 19.06.2024 21:08 | 26064 | 255,59 | 5 | 6,3 |
| 35017 | 19.06.2024 22:08 | 26070 | 255,65 | 5 | 6,3 |
| 35017 | 19.06.2024 23:08 | 26072 | 255,67 | 5 | 6,3 |
| 35017 | 20.06.2024 00:08 | 26075 | 255,7 | 5 | 6,3 |
| 35017 | 20.06.2024 01:08 | 26082 | 255,77 | 5 | 6,3 |
| 35017 | 20.06.2024 02:08 | 26074 | 255,69 | 5 | 6,3 |
| 35017 | 20.06.2024 03:08 | 26073 | 255,68 | 5 | 6,3 |
| 35017 | 20.06.2024 04:08 | 26069 | 255,64 | 5 | 6,3 |
| 35017 | 20.06.2024 05:08 | 26074 | 255,69 | 5 | 6,3 |
| 35017 | 20.06.2024 06:08 | 26075 | 255,7 | 5 | 6,3 |
| 35017 | 20.06.2024 07:08 | 26083 | 255,78 | 5 | 6,3 |
| 35017 | 20.06.2024 08:08 | 26079 | 255,74 | 5 | 6,3 |
| 35017 | 20.06.2024 09:08 | 26074 | 255,69 | 5 | 6,3 |
| 35017 | 20.06.2024 10:08 | 26078 | 255,73 | 5 | 6,3 |
| 35017 | 20.06.2024 11:08 | 26075 | 255,7 | 5 | 6,3 |
| 35017 | 20.06.2024 12:08 | 26072 | 255,67 | 5 | 6,3 |
| 35017 | 20.06.2024 13:08 | 26070 | 255,65 | 5 | 6,3 |
| 35017 | 20.06.2024 14:08 | 26070 | 255,65 | 5 | 6,3 |
| 35017 | 20.06.2024 15:08 | 26062 | 255,57 | 5 | 6,3 |

| | | | | | |
|---|---|---|---|---|---|
| 35017 | 20.06.2024 16:08 | 26056 | 255,52 | 5 | 6,3 |
| 35017 | 20.06.2024 17:08 | 26060 | 255,55 | 5 | 6,3 |
| 35017 | 20.06.2024 18:08 | 26063 | 255,58 | 5 | 6,3 |
| 35017 | 20.06.2024 19:08 | 26065 | 255,6 | 5 | 6,3 |
| 35017 | 20.06.2024 20:08 | 26059 | 255,54 | 5 | 6,3 |
| 35017 | 20.06.2024 21:08 | 26066 | 255,61 | 5 | 6,3 |
| 35017 | 20.06.2024 22:08 | 26072 | 255,67 | 5 | 6,3 |
| 35017 | 20.06.2024 23:08 | 26080 | 255,75 | 5 | 6,3 |
| 35017 | 21.06.2024 00:08 | 26085 | 255,8 | 5 | 6,3 |
| 35017 | 21.06.2024 01:08 | 26085 | 255,8 | 5 | 6,3 |
| 35017 | 21.06.2024 02:08 | 26090 | 255,85 | 5 | 6,3 |
| 35017 | 21.06.2024 03:08 | 26088 | 255,83 | 5 | 6,3 |
| 35017 | 21.06.2024 04:08 | 26091 | 255,86 | 5 | 6,3 |
| 35017 | 21.06.2024 05:08 | 26087 | 255,82 | 5 | 6,3 |
| 35017 | 21.06.2024 06:08 | 26087 | 255,82 | 5 | 6,3 |
| 35017 | 21.06.2024 07:08 | 26100 | 255,95 | 5 | 6,3 |
| 35017 | 21.06.2024 08:08 | 26101 | 255,96 | 5 | 6,3 |
| 35017 | 21.06.2024 09:08 | 26093 | 255,88 | 5 | 6,3 |
| 35017 | 21.06.2024 10:08 | 26097 | 255,92 | 5 | 6,3 |
| 35017 | 21.06.2024 11:08 | 26091 | 255,86 | 5 | 6,3 |
| 35017 | 21.06.2024 12:08 | 26096 | 255,91 | 5 | 6,3 |
| 35017 | 21.06.2024 13:08 | 26083 | 255,78 | 5 | 6,3 |
| 35017 | 21.06.2024 14:08 | 26081 | 255,76 | 5 | 6,3 |
| 35017 | 21.06.2024 15:08 | 26077 | 255,72 | 5 | 6,3 |
| 35017 | 21.06.2024 16:08 | 26068 | 255,63 | 5 | 6,3 |
| 35017 | 21.06.2024 17:08 | 26067 | 255,62 | 5 | 6,3 |
| 35017 | 21.06.2024 18:08 | 26061 | 255,56 | 5 | 6,3 |
| 35017 | 21.06.2024 19:08 | 26061 | 255,56 | 5 | 6,3 |
| 35017 | 21.06.2024 20:08 | 26061 | 255,56 | 5 | 6,3 |
| 35017 | 21.06.2024 21:08 | 26070 | 255,65 | 5 | 6,3 |
| 35017 | 21.06.2024 22:08 | 26065 | 255,6 | 5 | 6,3 |
| 35017 | 21.06.2024 23:08 | 26066 | 255,61 | 5 | 6,3 |
| 35017 | 22.06.2024 00:08 | 26067 | 255,62 | 5 | 6,3 |
| 35017 | 22.06.2024 01:08 | 26067 | 255,62 | 5 | 6,3 |
| 35017 | 22.06.2024 02:08 | 26067 | 255,62 | 5 | 6,3 |
| 35017 | 22.06.2024 03:08 | 26063 | 255,58 | 5 | 6,3 |
| 35017 | 22.06.2024 04:08 | 26058 | 255,53 | 5 | 6,3 |
| 35017 | 22.06.2024 05:08 | 26051 | 255,47 | 5 | 6,3 |
| 35017 | 22.06.2024 06:08 | 26052 | 255,48 | 5 | 6,3 |
| 35017 | 22.06.2024 07:08 | 26054 | 255,5 | 5 | 6,3 |
| 35017 | 22.06.2024 08:08 | 26046 | 255,42 | 5 | 6,3 |
| 35017 | 22.06.2024 09:08 | 26050 | 255,46 | 5 | 6,3 |
| 35017 | 22.06.2024 10:08 | 26044 | 255,4 | 5 | 6,3 |
| 35017 | 22.06.2024 11:08 | 26045 | 255,41 | 5 | 6,3 |
| 35017 | 22.06.2024 12:08 | 26048 | 255,44 | 5 | 6,3 |
| 35017 | 22.06.2024 13:08 | 26050 | 255,46 | 5 | 6,3 |
| 35017 | 22.06.2024 14:08 | 26052 | 255,48 | 5 | 6,3 |
| 35017 | 22.06.2024 15:08 | 26059 | 255,54 | 5 | 6,3 |

| | | | | | |
|---|---|---|---|---|---|
| 35017 | 22.06.2024 16:08 | 26049 | 255,45 | 5 | 6,3 |
| 35017 | 22.06.2024 17:08 | 26048 | 255,44 | 5 | 6,3 |
| 35017 | 22.06.2024 18:08 | 26055 | 255,51 | 5 | 6,3 |
| 35017 | 22.06.2024 19:08 | 26044 | 255,4 | 5 | 6,3 |
| 35017 | 22.06.2024 20:08 | 26048 | 255,44 | 5 | 6,3 |
| 35017 | 22.06.2024 21:08 | 26055 | 255,51 | 5 | 6,3 |
| 35017 | 22.06.2024 22:08 | 26066 | 255,61 | 5 | 6,3 |
| 35017 | 22.06.2024 23:08 | 26067 | 255,62 | 5 | 6,3 |
| 35017 | 23.06.2024 00:08 | 26059 | 255,54 | 5 | 6,3 |
| 35017 | 23.06.2024 01:08 | 26053 | 255,49 | 5 | 6,3 |
| 35017 | 23.06.2024 02:08 | 26059 | 255,54 | 5 | 6,3 |
| 35017 | 23.06.2024 03:08 | 26054 | 255,5 | 5 | 6,3 |
| 35017 | 23.06.2024 04:08 | 26065 | 255,6 | 5 | 6,3 |
| 35017 | 23.06.2024 05:08 | 26050 | 255,46 | 5 | 6,3 |
| 35017 | 23.06.2024 06:08 | 26058 | 255,53 | 5 | 6,3 |
| 35017 | 23.06.2024 07:08 | 26054 | 255,5 | 5 | 6,3 |
| 35017 | 23.06.2024 08:08 | 26057 | 255,52 | 5 | 6,3 |
| 35017 | 23.06.2024 09:08 | 26062 | 255,57 | 5 | 6,3 |
| 35017 | 23.06.2024 10:08 | 26058 | 255,53 | 5 | 6,3 |
| 35017 | 23.06.2024 11:08 | 26056 | 255,52 | 5 | 6,3 |
| 35017 | 23.06.2024 12:08 | 26060 | 255,55 | 5 | 6,3 |
| 35017 | 23.06.2024 13:08 | 26059 | 255,54 | 5 | 6,3 |
| 35017 | 23.06.2024 14:08 | 26048 | 255,44 | 5 | 6,3 |
| 35017 | 23.06.2024 15:08 | 26054 | 255,5 | 5 | 6,3 |
| 35017 | 23.06.2024 16:08 | 26058 | 255,53 | 5 | 6,3 |
| 35017 | 23.06.2024 17:08 | 26064 | 255,59 | 5 | 6,3 |
| 35017 | 23.06.2024 18:08 | 26063 | 255,58 | 5 | 6,3 |
| 35017 | 23.06.2024 19:08 | 26060 | 255,55 | 5 | 6,3 |
| 35017 | 23.06.2024 20:08 | 26068 | 255,63 | 5 | 6,3 |
| 35017 | 23.06.2024 21:08 | 26064 | 255,59 | 5 | 6,3 |
| 35017 | 23.06.2024 22:08 | 26062 | 255,57 | 5 | 6,3 |
| 35017 | 23.06.2024 23:08 | 26076 | 255,71 | 5 | 6,3 |
| 35017 | 24.06.2024 00:08 | 26085 | 255,8 | 5 | 6,3 |
| 35017 | 24.06.2024 01:08 | 26079 | 255,74 | 5 | 6,3 |
| 35017 | 24.06.2024 02:08 | 26083 | 255,78 | 5 | 6,3 |
| 35017 | 24.06.2024 03:08 | 26096 | 255,91 | 5 | 6,3 |
| 35017 | 24.06.2024 04:08 | 26101 | 255,96 | 5 | 6,3 |
| 35017 | 24.06.2024 05:08 | 26102 | 255,97 | 5 | 6,3 |
| 35017 | 24.06.2024 06:08 | 26105 | 256 | 5 | 6,3 |
| 35017 | 24.06.2024 07:08 | 26113 | 256,07 | 5 | 6,3 |
| 35017 | 24.06.2024 08:08 | 26112 | 256,06 | 5 | 6,3 |
| 35017 | 24.06.2024 09:08 | 26122 | 256,16 | 5 | 6,3 |
| 35017 | 24.06.2024 10:08 | 26125 | 256,19 | 5 | 6,3 |
| 35017 | 24.06.2024 11:08 | 26119 | 256,13 | 5 | 6,3 |
| 35017 | 24.06.2024 12:08 | 26115 | 256,09 | 5 | 6,3 |
| 35017 | 24.06.2024 13:08 | 26112 | 256,06 | 5 | 6,3 |
| 35017 | 24.06.2024 14:08 | 26111 | 256,05 | 5 | 6,3 |
| 35017 | 24.06.2024 15:08 | 26112 | 256,06 | 5 | 6,3 |

| | | | | | |
|---|---|---|---|---|---|
| 35017 | 24.06.2024 16:08 | 26100 | 255,95 | 5 | 6,3 |
| 35017 | 24.06.2024 17:08 | 26104 | 255,99 | 5 | 6,3 |
| 35017 | 24.06.2024 18:08 | 26104 | 255,99 | 5 | 6,3 |
| 35017 | 24.06.2024 19:08 | 26101 | 255,96 | 5 | 6,3 |
| 35017 | 24.06.2024 20:08 | 26103 | 255,98 | 5 | 6,3 |
| 35017 | 24.06.2024 21:08 | 26112 | 256,06 | 5 | 6,3 |
| 35017 | 24.06.2024 22:08 | 26112 | 256,06 | 5 | 6,3 |
| 35017 | 24.06.2024 23:08 | 26110 | 256,04 | 5 | 6,3 |
| 35017 | 25.06.2024 00:08 | 26121 | 256,15 | 5 | 6,3 |
| 35017 | 25.06.2024 01:08 | 26116 | 256,1 | 5 | 6,3 |
| 35017 | 25.06.2024 02:08 | 26115 | 256,09 | 5 | 6,3 |
| 35017 | 25.06.2024 03:08 | 26117 | 256,11 | 5 | 6,3 |
| 35017 | 25.06.2024 04:08 | 26122 | 256,16 | 5 | 6,3 |
| 35017 | 25.06.2024 05:08 | 26128 | 256,22 | 5 | 6,3 |
| 35017 | 25.06.2024 06:08 | 26120 | 256,14 | 5 | 6,3 |
| 35017 | 25.06.2024 07:08 | 26121 | 256,15 | 5 | 6,3 |
| 35017 | 25.06.2024 08:08 | 26120 | 256,14 | 5 | 6,3 |
| 35017 | 25.06.2024 09:08 | 26125 | 256,19 | 5 | 6,3 |
| 35017 | 25.06.2024 10:08 | 26127 | 256,21 | 5 | 6,3 |
| 35017 | 25.06.2024 11:08 | 26120 | 256,14 | 5 | 6,3 |
| 35017 | 25.06.2024 12:08 | 26118 | 256,12 | 5 | 6,3 |
| 35017 | 25.06.2024 13:08 | 26104 | 255,99 | 5 | 6,3 |
| 35017 | 25.06.2024 14:08 | 26113 | 256,07 | 5 | 6,3 |
| 35017 | 25.06.2024 15:08 | 26108 | 256,02 | 5 | 6,3 |
| 35017 | 25.06.2024 16:08 | 26097 | 255,92 | 5 | 6,3 |
| 35017 | 25.06.2024 17:08 | 26100 | 255,95 | 5 | 6,3 |
| 35017 | 25.06.2024 18:08 | 26103 | 255,98 | 5 | 6,3 |
| 35017 | 25.06.2024 19:08 | 26095 | 255,9 | 5 | 6,3 |
| 35017 | 25.06.2024 20:08 | 26096 | 255,91 | 5 | 6,3 |
| 35017 | 25.06.2024 21:08 | 26095 | 255,9 | 5 | 6,3 |
| 35017 | 25.06.2024 22:08 | 26094 | 255,89 | 5 | 6,3 |
| 35017 | 25.06.2024 23:08 | 26095 | 255,9 | 5 | 6,3 |
| 35017 | 26.06.2024 00:08 | 26098 | 255,93 | 5 | 6,3 |
| 35017 | 26.06.2024 01:08 | 26091 | 255,86 | 5 | 6,3 |
| 35017 | 26.06.2024 02:08 | 26100 | 255,95 | 5 | 6,3 |
| 35017 | 26.06.2024 03:08 | 26089 | 255,84 | 5 | 6,3 |
| 35017 | 26.06.2024 04:08 | 26095 | 255,9 | 5 | 6,3 |
| 35017 | 26.06.2024 05:08 | 26099 | 255,94 | 5 | 6,3 |
| 35017 | 26.06.2024 06:08 | 26096 | 255,91 | 5 | 6,3 |
| 35017 | 26.06.2024 07:08 | 26095 | 255,9 | 5 | 6,3 |
| 35017 | 26.06.2024 08:08 | 26095 | 255,9 | 5 | 6,3 |
| 35017 | 26.06.2024 09:08 | 26095 | 255,9 | 5 | 6,3 |
| 35017 | 26.06.2024 10:08 | 26096 | 255,91 | 5 | 6,3 |
| 35017 | 26.06.2024 11:08 | 26097 | 255,92 | 5 | 6,3 |
| 35017 | 26.06.2024 12:08 | 26084 | 255,79 | 5 | 6,3 |
| 35017 | 26.06.2024 13:08 | 26083 | 255,78 | 5 | 6,3 |
| 35017 | 26.06.2024 14:08 | 26078 | 255,73 | 5 | 6,3 |
| 35017 | 26.06.2024 15:08 | 26068 | 255,63 | 5 | 6,3 |

| | | | | | |
|---|---|---|---|---|---|
| 35017 | 26.06.2024 16:08 | 26071 | 255,66 | 5 | 6,3 |
| 35017 | 26.06.2024 17:08 | 26077 | 255,72 | 5 | 6,3 |
| 35017 | 26.06.2024 18:08 | 26066 | 255,61 | 5 | 6,3 |
| 35017 | 26.06.2024 19:08 | 26071 | 255,66 | 5 | 6,3 |
| 35017 | 26.06.2024 20:08 | 26071 | 255,66 | 5 | 6,3 |
| 35017 | 26.06.2024 21:08 | 26073 | 255,68 | 5 | 6,3 |
| 35017 | 26.06.2024 22:08 | 26075 | 255,7 | 5 | 6,3 |
| 35017 | 26.06.2024 23:08 | 26070 | 255,65 | 5 | 6,3 |
| 35017 | 27.06.2024 00:08 | 26074 | 255,69 | 5 | 6,3 |
| 35017 | 27.06.2024 01:08 | 26071 | 255,66 | 5 | 6,3 |
| 35017 | 27.06.2024 02:08 | 26065 | 255,6 | 5 | 6,3 |
| 35017 | 27.06.2024 03:08 | 26065 | 255,6 | 5 | 6,3 |
| 35017 | 27.06.2024 04:08 | 26068 | 255,63 | 5 | 6,3 |
| 35017 | 27.06.2024 05:08 | 26072 | 255,67 | 5 | 6,3 |
| 35017 | 27.06.2024 06:08 | 26069 | 255,64 | 5 | 6,3 |
| 35017 | 27.06.2024 07:08 | 26065 | 255,6 | 5 | 6,3 |
| 35017 | 27.06.2024 08:08 | 26062 | 255,57 | 5 | 6,3 |
| 35017 | 27.06.2024 09:08 | 26055 | 255,51 | 5 | 6,3 |
| 35017 | 27.06.2024 10:08 | 26058 | 255,53 | 5 | 6,3 |
| 35017 | 27.06.2024 11:08 | 26061 | 255,56 | 5 | 6,3 |
| 35017 | 27.06.2024 12:08 | 26053 | 255,49 | 5 | 6,3 |
| 35017 | 27.06.2024 13:08 | 26053 | 255,49 | 5 | 6,3 |
| 35017 | 27.06.2024 14:08 | 26037 | 255,33 | 5 | 6,3 |
| 35017 | 27.06.2024 15:08 | 26029 | 255,25 | 5 | 6,3 |
| 35017 | 27.06.2024 16:08 | 26020 | 255,16 | 5 | 6,3 |
| 35017 | 27.06.2024 17:08 | 26014 | 255,1 | 5 | 6,3 |
| 35017 | 27.06.2024 18:08 | 26007 | 255,03 | 5 | 6,3 |
| 35017 | 27.06.2024 19:08 | 26011 | 255,07 | 5 | 6,3 |
| 35017 | 27.06.2024 20:08 | 26009 | 255,05 | 5 | 6,3 |
| 35017 | 27.06.2024 21:08 | 26006 | 255,02 | 5 | 6,3 |
| 35017 | 27.06.2024 22:08 | 26003 | 255 | 5 | 6,3 |
| 35017 | 27.06.2024 23:08 | 25997 | 254,94 | 5 | 6,3 |
| 35017 | 28.06.2024 00:08 | 26003 | 255 | 5 | 6,3 |
| 35017 | 28.06.2024 01:08 | 25995 | 254,92 | 5 | 6,3 |
| 35017 | 28.06.2024 02:08 | 25999 | 254,96 | 5 | 6,3 |
| 35017 | 28.06.2024 03:08 | 25994 | 254,91 | 5 | 6,3 |
| 35017 | 28.06.2024 04:08 | 25996 | 254,93 | 5 | 6,3 |
| 35017 | 28.06.2024 05:08 | 25990 | 254,87 | 5 | 6,3 |
| 35017 | 28.06.2024 06:08 | 25980 | 254,77 | 5 | 6,3 |
| 35017 | 28.06.2024 07:08 | 25971 | 254,68 | 5 | 6,3 |
| 35017 | 28.06.2024 08:08 | 25966 | 254,63 | 5 | 6,3 |
| 35017 | 28.06.2024 09:08 | 25969 | 254,66 | 5 | 6,3 |
| 35017 | 28.06.2024 10:08 | 25981 | 254,78 | 5 | 6,3 |
| 35017 | 28.06.2024 11:08 | 25985 | 254,82 | 5 | 6,3 |
| 35017 | 28.06.2024 12:08 | 25964 | 254,61 | 5 | 6,3 |
| 35017 | 28.06.2024 13:08 | 25964 | 254,61 | 5 | 6,3 |
| 35017 | 28.06.2024 14:08 | 25962 | 254,59 | 5 | 6,3 |
| 35017 | 28.06.2024 15:08 | 25956 | 254,53 | 5 | 6,3 |

| | | | | | |
|---|---|---|---|---|---|
| 35017 | 28.06.2024 16:08 | 25958 | 254,55 | 5 | 6,3 |
| 35017 | 28.06.2024 17:08 | 25953 | 254,5 | 5 | 6,3 |
| 35017 | 28.06.2024 18:08 | 25966 | 254,63 | 5 | 6,3 |
| 35017 | 28.06.2024 19:08 | 25961 | 254,58 | 5 | 6,3 |
| 35017 | 28.06.2024 20:08 | 25960 | 254,57 | 5 | 6,3 |
| 35017 | 28.06.2024 21:08 | 25963 | 254,6 | 5 | 6,3 |
| 35017 | 28.06.2024 22:08 | 25959 | 254,56 | 5 | 6,3 |
| 35017 | 28.06.2024 23:08 | 25970 | 254,67 | 5 | 6,3 |
| 35017 | 29.06.2024 00:08 | 25963 | 254,6 | 5 | 6,3 |
| 35017 | 29.06.2024 01:08 | 25965 | 254,62 | 5 | 6,3 |
| 35017 | 29.06.2024 02:08 | 25976 | 254,73 | 5 | 6,3 |
| 35017 | 29.06.2024 03:08 | 25979 | 254,76 | 5 | 6,3 |
| 35017 | 29.06.2024 04:08 | 25983 | 254,8 | 5 | 6,3 |
| 35017 | 29.06.2024 05:08 | 25995 | 254,92 | 5 | 6,3 |
| 35017 | 29.06.2024 06:08 | 25988 | 254,85 | 5 | 6,3 |
| 35017 | 29.06.2024 07:08 | 26003 | 255 | 5 | 6,3 |
| 35017 | 29.06.2024 08:08 | 26006 | 255,02 | 5 | 6,3 |
| 35017 | 29.06.2024 09:08 | 26010 | 255,06 | 5 | 6,3 |
| 35017 | 29.06.2024 10:08 | 26008 | 255,04 | 5 | 6,3 |
| 35017 | 29.06.2024 11:08 | 26021 | 255,17 | 5 | 6,3 |
| 35017 | 29.06.2024 12:08 | 26012 | 255,08 | 5 | 6,3 |
| 35017 | 29.06.2024 13:08 | 26019 | 255,15 | 5 | 6,3 |
| 35017 | 29.06.2024 14:08 | 26013 | 255,09 | 5 | 6,3 |
| 35017 | 29.06.2024 15:08 | 26015 | 255,11 | 5 | 6,3 |
| 35017 | 29.06.2024 16:08 | 26021 | 255,17 | 5 | 6,3 |
| 35017 | 29.06.2024 17:08 | 26026 | 255,22 | 5 | 6,3 |
| 35017 | 29.06.2024 18:08 | 26022 | 255,18 | 5 | 6,3 |
| 35017 | 29.06.2024 19:08 | 26018 | 255,14 | 5 | 6,3 |
| 35017 | 29.06.2024 20:08 | 26018 | 255,14 | 5 | 6,3 |
| 35017 | 29.06.2024 21:08 | 26010 | 255,06 | 5 | 6,3 |
| 35017 | 29.06.2024 22:08 | 26024 | 255,2 | 5 | 6,3 |
| 35017 | 29.06.2024 23:08 | 26018 | 255,14 | 5 | 6,3 |
| 35017 | 30.06.2024 00:08 | 26017 | 255,13 | 5 | 6,3 |
| 35017 | 30.06.2024 01:08 | 26019 | 255,15 | 5 | 6,3 |
| 35017 | 30.06.2024 02:08 | 26020 | 255,16 | 5 | 6,3 |
| 35017 | 30.06.2024 03:08 | 26008 | 255,04 | 5 | 6,3 |
| 35017 | 30.06.2024 04:08 | 26013 | 255,09 | 5 | 6,3 |
| 35017 | 30.06.2024 05:08 | 26006 | 255,02 | 5 | 6,3 |
| 35017 | 30.06.2024 06:08 | 26007 | 255,03 | 5 | 6,3 |
| 35017 | 30.06.2024 07:08 | 26009 | 255,05 | 5 | 6,3 |
| 35017 | 30.06.2024 08:08 | 26008 | 255,04 | 5 | 6,3 |
| 35017 | 30.06.2024 09:08 | 25995 | 254,92 | 5 | 6,3 |
| 35017 | 30.06.2024 10:08 | 26004 | 255,01 | 5 | 6,3 |
| 35017 | 30.06.2024 11:08 | 25997 | 254,94 | 5 | 6,3 |
| 35017 | 30.06.2024 12:08 | 25997 | 254,94 | 5 | 6,3 |
| 35017 | 30.06.2024 13:08 | 25985 | 254,82 | 5 | 6,3 |
| 35017 | 30.06.2024 14:08 | 25974 | 254,71 | 5 | 6,3 |
| 35017 | 30.06.2024 15:08 | 25971 | 254,68 | 5 | 6,3 |

| | | | | | |
|---|---|---|---|---|---|
| 35017 | 30.06.2024 16:08 | 25972 | 254,69 | 5 | 6,3 |
| 35017 | 30.06.2024 17:08 | 25971 | 254,68 | 5 | 6,3 |
| 35017 | 30.06.2024 18:08 | 25970 | 254,67 | 5 | 6,3 |
| 35017 | 30.06.2024 19:08 | 25964 | 254,61 | 5 | 6,3 |
| 35017 | 30.06.2024 20:08 | 25966 | 254,63 | 5 | 6,3 |
| 35017 | 30.06.2024 21:08 | 25965 | 254,62 | 5 | 6,3 |
| 35017 | 30.06.2024 22:08 | 25959 | 254,56 | 5 | 6,3 |
| 35017 | 30.06.2024 23:08 | 25961 | 254,58 | 5 | 6,3 |
| 35017 | 01.07.2024 00:08 | 25955 | 254,52 | 5 | 6,3 |
| 35017 | 01.07.2024 01:08 | 25961 | 254,58 | 5 | 6,3 |
| 35017 | 01.07.2024 02:08 | 25943 | 254,41 | 5 | 6,3 |
| 35017 | 01.07.2024 03:08 | 25947 | 254,45 | 5 | 6,3 |
| 35017 | 01.07.2024 04:08 | 25946 | 254,44 | 5 | 6,3 |
| 35017 | 01.07.2024 05:08 | 25949 | 254,47 | 5 | 6,3 |
| 35017 | 01.07.2024 06:08 | 25940 | 254,38 | 5 | 6,3 |
| 35017 | 01.07.2024 07:08 | 25940 | 254,38 | 5 | 6,3 |
| 35017 | 01.07.2024 08:08 | 25939 | 254,37 | 5 | 6,3 |
| 35017 | 01.07.2024 09:08 | 25930 | 254,28 | 5 | 6,3 |
| 35017 | 01.07.2024 10:08 | 25940 | 254,38 | 5 | 6,3 |
| 35017 | 01.07.2024 11:08 | 25937 | 254,35 | 5 | 6,3 |
| 35017 | 01.07.2024 12:08 | 25939 | 254,37 | 5 | 6,3 |
| 35017 | 01.07.2024 13:08 | 25936 | 254,34 | 5 | 6,3 |
| 35017 | 01.07.2024 14:08 | 25931 | 254,29 | 5 | 6,3 |
| 35017 | 01.07.2024 15:08 | 25931 | 254,29 | 5 | 6,3 |
| 35017 | 01.07.2024 16:08 | 25930 | 254,28 | 5 | 6,3 |
| 35017 | 01.07.2024 17:08 | 25925 | 254,23 | 5 | 6,3 |
| 35017 | 01.07.2024 18:08 | 25914 | 254,12 | 5 | 6,3 |
| 35017 | 01.07.2024 19:08 | 25916 | 254,14 | 5 | 6,3 |
| 35017 | 01.07.2024 20:08 | 25913 | 254,11 | 5 | 6,3 |
| 35017 | 01.07.2024 21:08 | 25923 | 254,21 | 5 | 6,3 |
| 35017 | 01.07.2024 22:08 | 25934 | 254,32 | 5 | 6,3 |
| 35017 | 01.07.2024 23:08 | 25936 | 254,34 | 5 | 6,3 |
| 35017 | 02.07.2024 00:08 | 25938 | 254,36 | 5 | 6,3 |
| 35017 | 02.07.2024 01:08 | 25937 | 254,35 | 5 | 6,3 |
| 35017 | 02.07.2024 02:08 | 25936 | 254,34 | 5 | 6,3 |
| 35017 | 02.07.2024 03:08 | 25934 | 254,32 | 5 | 6,3 |
| 35017 | 02.07.2024 04:08 | 25929 | 254,27 | 5 | 6,3 |
| 35017 | 02.07.2024 05:08 | 25932 | 254,3 | 5 | 6,3 |
| 35017 | 02.07.2024 06:08 | 25936 | 254,34 | 5 | 6,3 |
| 35017 | 02.07.2024 07:08 | 25934 | 254,32 | 5 | 6,3 |
| 35017 | 02.07.2024 08:08 | 25934 | 254,32 | 5 | 6,3 |
| 35017 | 02.07.2024 09:08 | 25940 | 254,38 | 5 | 6,3 |
| 35017 | 02.07.2024 10:08 | 25930 | 254,28 | 5 | 6,3 |
| 35017 | 02.07.2024 11:08 | 25927 | 254,25 | 5 | 6,3 |
| 35017 | 02.07.2024 12:08 | 25930 | 254,28 | 5 | 6,3 |
| 35017 | 02.07.2024 13:08 | 25922 | 254,2 | 5 | 6,3 |
| 35017 | 02.07.2024 14:08 | 25913 | 254,11 | 5 | 6,3 |
| 35017 | 02.07.2024 15:08 | 25914 | 254,12 | 5 | 6,3 |

| | | | | | |
|---|---|---|---|---|---|
| 35017 | 02.07.2024 16:08 | 25912 | 254,1 | 5 | 6,3 |
| 35017 | 02.07.2024 17:08 | 25906 | 254,04 | 5 | 6,3 |
| 35017 | 02.07.2024 18:08 | 25910 | 254,08 | 5 | 6,3 |
| 35017 | 02.07.2024 19:08 | 25915 | 254,13 | 5 | 6,3 |
| 35017 | 02.07.2024 20:08 | 25916 | 254,14 | 5 | 6,3 |
| 35017 | 02.07.2024 21:08 | 25915 | 254,13 | 5 | 6,3 |
| 35017 | 02.07.2024 22:08 | 25914 | 254,12 | 5 | 6,3 |
| 35017 | 02.07.2024 23:08 | 25899 | 253,98 | 5 | 6,3 |
| 35017 | 03.07.2024 00:08 | 25903 | 254,01 | 5 | 6,3 |
| 35017 | 03.07.2024 01:08 | 25901 | 254 | 5 | 6,3 |
| 35017 | 03.07.2024 02:08 | 25900 | 253,99 | 5 | 6,3 |
| 35017 | 03.07.2024 03:08 | 25907 | 254,05 | 5 | 6,3 |
| 35017 | 03.07.2024 04:08 | 25910 | 254,08 | 5 | 6,3 |
| 35017 | 03.07.2024 05:08 | 25903 | 254,01 | 5 | 6,3 |
| 35017 | 03.07.2024 06:08 | 25912 | 254,1 | 5 | 6,3 |
| 35017 | 03.07.2024 07:08 | 25913 | 254,11 | 5 | 6,3 |
| 35017 | 03.07.2024 08:08 | 25909 | 254,07 | 5 | 6,3 |
| 35017 | 03.07.2024 09:08 | 25907 | 254,05 | 5 | 6,3 |
| 35017 | 03.07.2024 10:08 | 25909 | 254,07 | 5 | 6,3 |
| 35017 | 03.07.2024 11:08 | 25897 | 253,96 | 5 | 6,3 |
| 35017 | 03.07.2024 12:08 | 25891 | 253,9 | 5 | 6,3 |
| 35017 | 03.07.2024 13:08 | 25895 | 253,94 | 5 | 6,3 |
| 35017 | 03.07.2024 14:08 | 25889 | 253,88 | 5 | 6,3 |
| 35017 | 03.07.2024 15:08 | 25889 | 253,88 | 5 | 6,3 |
| 35017 | 03.07.2024 16:08 | 25886 | 253,85 | 5 | 6,3 |
| 35017 | 03.07.2024 17:08 | 25885 | 253,84 | 5 | 6,3 |
| 35017 | 03.07.2024 18:08 | 25884 | 253,83 | 5 | 6,3 |
| 35017 | 03.07.2024 19:08 | 25878 | 253,77 | 5 | 6,3 |
| 35017 | 03.07.2024 20:08 | 25888 | 253,87 | 5 | 6,3 |
| 35017 | 03.07.2024 21:08 | 25890 | 253,89 | 5 | 6,3 |
| 35017 | 03.07.2024 22:08 | 25884 | 253,83 | 5 | 6,3 |
| 35017 | 03.07.2024 23:08 | 25884 | 253,83 | 5 | 6,3 |
| 35017 | 04.07.2024 00:08 | 25887 | 253,86 | 5 | 6,3 |
| 35017 | 04.07.2024 01:08 | 25885 | 253,84 | 5 | 6,3 |
| 35017 | 04.07.2024 02:08 | 25883 | 253,82 | 5 | 6,3 |
| 35017 | 04.07.2024 03:08 | 25877 | 253,76 | 5 | 6,3 |
| 35017 | 04.07.2024 04:08 | 25871 | 253,7 | 5 | 6,3 |
| 35017 | 04.07.2024 05:08 | 25871 | 253,7 | 5 | 6,3 |
| 35017 | 04.07.2024 06:08 | 25870 | 253,69 | 5 | 6,3 |
| 35017 | 04.07.2024 07:08 | 25867 | 253,66 | 5 | 6,3 |
| 35017 | 04.07.2024 08:08 | 25864 | 253,63 | 5 | 6,3 |
| 35017 | 04.07.2024 09:08 | 25867 | 253,66 | 5 | 6,3 |
| 35017 | 04.07.2024 10:08 | 25861 | 253,6 | 5 | 6,3 |
| 35017 | 04.07.2024 11:08 | 25876 | 253,75 | 5 | 6,3 |
| 35017 | 04.07.2024 12:08 | 25866 | 253,65 | 5 | 6,3 |
| 35017 | 04.07.2024 13:08 | 25860 | 253,59 | 5 | 6,3 |
| 35017 | 04.07.2024 14:08 | 25867 | 253,66 | 5 | 6,3 |
| 35017 | 04.07.2024 15:08 | 25855 | 253,54 | 5 | 6,3 |

| | | | | | |
|---|---|---|---|---|---|
| 35017 | 04.07.2024 16:08 | 25852 | 253,51 | 5 | 6,3 |
| 35017 | 04.07.2024 17:08 | 25844 | 253,44 | 5 | 6,3 |
| 35017 | 04.07.2024 18:08 | 25849 | 253,49 | 5 | 6,3 |
| 35017 | 04.07.2024 19:08 | 25861 | 253,6 | 5 | 6,3 |
| 35017 | 04.07.2024 20:08 | 25855 | 253,54 | 5 | 6,3 |
| 35017 | 04.07.2024 21:08 | 25855 | 253,54 | 5 | 6,3 |
| 35017 | 04.07.2024 22:08 | 25853 | 253,52 | 5 | 6,3 |
| 35017 | 04.07.2024 23:08 | 25854 | 253,53 | 5 | 6,3 |
| 35017 | 05.07.2024 00:08 | 25856 | 253,55 | 5 | 6,3 |
| 35017 | 05.07.2024 01:08 | 25844 | 253,44 | 5 | 6,3 |
| 35017 | 05.07.2024 02:08 | 25851 | 253,5 | 5 | 6,3 |
| 35017 | 05.07.2024 03:08 | 25855 | 253,54 | 5 | 6,3 |
| 35017 | 05.07.2024 04:08 | 25850 | 253,49 | 5 | 6,3 |
| 35017 | 05.07.2024 05:08 | 25867 | 253,66 | 5 | 6,3 |
| 35017 | 05.07.2024 06:08 | 25855 | 253,54 | 5 | 6,3 |
| 35017 | 05.07.2024 07:08 | 25863 | 253,62 | 5 | 6,3 |
| 35017 | 05.07.2024 08:08 | 25856 | 253,55 | 5 | 6,3 |
| 35017 | 05.07.2024 09:08 | 25858 | 253,57 | 5 | 6,3 |
| 35017 | 05.07.2024 10:08 | 25855 | 253,54 | 5 | 6,3 |
| 35017 | 05.07.2024 11:08 | 25849 | 253,49 | 5 | 6,3 |
| 35017 | 05.07.2024 12:08 | 25849 | 253,49 | 5 | 6,3 |
| 35017 | 05.07.2024 13:08 | 25859 | 253,58 | 5 | 6,3 |
| 35017 | 05.07.2024 14:08 | 25860 | 253,59 | 5 | 6,3 |
| 35017 | 05.07.2024 15:08 | 25857 | 253,56 | 5 | 6,3 |
| 35017 | 05.07.2024 16:08 | 25844 | 253,44 | 5 | 6,3 |
| 35017 | 05.07.2024 17:08 | 25846 | 253,46 | 5 | 6,3 |
| 35017 | 05.07.2024 18:08 | 25854 | 253,53 | 5 | 6,3 |
| 35017 | 05.07.2024 19:08 | 25847 | 253,47 | 5 | 6,3 |
| 35017 | 05.07.2024 20:08 | 25859 | 253,58 | 5 | 6,3 |
| 35017 | 05.07.2024 21:08 | 25856 | 253,55 | 5 | 6,3 |
| 35017 | 05.07.2024 22:08 | 25858 | 253,57 | 5 | 6,3 |
| 35017 | 05.07.2024 23:08 | 25868 | 253,67 | 5 | 6,3 |
| 35017 | 06.07.2024 00:08 | 25867 | 253,66 | 5 | 6,3 |
| 35017 | 06.07.2024 01:08 | 25866 | 253,65 | 5 | 6,3 |
| 35017 | 06.07.2024 02:08 | 25858 | 253,57 | 5 | 6,3 |
| 35017 | 06.07.2024 03:08 | 25867 | 253,66 | 5 | 6,3 |
| 35017 | 06.07.2024 04:08 | 25881 | 253,8 | 5 | 6,3 |
| 35017 | 06.07.2024 05:08 | 25882 | 253,81 | 5 | 6,3 |
| 35017 | 06.07.2024 06:08 | 25886 | 253,85 | 5 | 6,3 |
| 35017 | 06.07.2024 07:08 | 25889 | 253,88 | 5 | 6,3 |
| 35017 | 06.07.2024 08:08 | 25884 | 253,83 | 5 | 6,3 |
| 35017 | 06.07.2024 09:08 | 25891 | 253,9 | 5 | 6,3 |
| 35017 | 06.07.2024 10:08 | 25895 | 253,94 | 5 | 6,3 |
| 35017 | 06.07.2024 11:08 | 25885 | 253,84 | 5 | 6,3 |
| 35017 | 06.07.2024 12:08 | 25891 | 253,9 | 5 | 6,3 |
| 35017 | 06.07.2024 13:08 | 25890 | 253,89 | 5 | 6,3 |
| 35017 | 06.07.2024 14:08 | 25893 | 253,92 | 5 | 6,3 |
| 35017 | 06.07.2024 15:08 | 25893 | 253,92 | 5 | 6,3 |

| | | | | | |
|---|---|---|---|---|---|
| 35017 | 06.07.2024 16:08 | 25892 | 253,91 | 5 | 6,3 |
| 35017 | 06.07.2024 17:08 | 25887 | 253,86 | 5 | 6,3 |
| 35017 | 06.07.2024 18:08 | 25886 | 253,85 | 5 | 6,3 |
| 35017 | 06.07.2024 19:08 | 25888 | 253,87 | 5 | 6,3 |
| 35017 | 06.07.2024 20:08 | 25882 | 253,81 | 5 | 6,3 |
| 35017 | 06.07.2024 21:08 | 25868 | 253,67 | 5 | 6,3 |
| 35017 | 06.07.2024 22:08 | 25861 | 253,6 | 5 | 6,3 |
| 35017 | 06.07.2024 23:08 | 25859 | 253,58 | 5 | 6,3 |
| 35017 | 07.07.2024 00:08 | 25838 | 253,38 | 5 | 6,3 |
| 35017 | 07.07.2024 01:08 | 25841 | 253,41 | 5 | 6,3 |
| 35017 | 07.07.2024 02:08 | 25823 | 253,23 | 5 | 6,3 |
| 35017 | 07.07.2024 03:08 | 25821 | 253,21 | 5 | 6,3 |
| 35017 | 07.07.2024 04:08 | 25808 | 253,08 | 5 | 6,3 |
| 35017 | 07.07.2024 05:08 | 25799 | 252,99 | 5 | 6,3 |
| 35017 | 07.07.2024 06:08 | 25795 | 252,96 | 5 | 6,3 |
| 35017 | 07.07.2024 07:08 | 25794 | 252,95 | 5 | 6,3 |
| 35017 | 07.07.2024 08:08 | 25796 | 252,97 | 5 | 6,3 |
| 35017 | 07.07.2024 09:08 | 25805 | 253,05 | 5 | 6,3 |
| 35017 | 07.07.2024 10:08 | 25808 | 253,08 | 5 | 6,3 |
| 35017 | 07.07.2024 11:08 | 25812 | 253,12 | 5 | 6,3 |
| 35017 | 07.07.2024 12:08 | 25824 | 253,24 | 5 | 6,3 |
| 35017 | 07.07.2024 13:08 | 25846 | 253,46 | 5 | 6,3 |
| 35017 | 07.07.2024 14:08 | 25862 | 253,61 | 5 | 6,3 |
| 35017 | 07.07.2024 15:08 | 25875 | 253,74 | 5 | 6,3 |
| 35017 | 07.07.2024 16:08 | 25887 | 253,86 | 5 | 6,3 |
| 35017 | 07.07.2024 17:08 | 25895 | 253,94 | 5 | 6,3 |
| 35017 | 07.07.2024 18:08 | 25912 | 254,1 | 5 | 6,3 |
| 35017 | 07.07.2024 19:08 | 25924 | 254,22 | 5 | 6,3 |
| 35017 | 07.07.2024 20:08 | 25931 | 254,29 | 5 | 6,3 |
| 35017 | 07.07.2024 21:08 | 25946 | 254,44 | 5 | 6,3 |
| 35017 | 07.07.2024 22:08 | 25956 | 254,53 | 5 | 6,3 |
| 35017 | 07.07.2024 23:08 | 25965 | 254,62 | 5 | 6,3 |
| 35017 | 08.07.2024 00:08 | 25971 | 254,68 | 5 | 6,3 |
| 35017 | 08.07.2024 01:08 | 25973 | 254,7 | 5 | 6,3 |
| 35017 | 08.07.2024 02:08 | 25980 | 254,77 | 5 | 6,3 |
| 35017 | 08.07.2024 03:08 | 25997 | 254,94 | 5 | 6,3 |
| 35017 | 08.07.2024 04:08 | 25992 | 254,89 | 5 | 6,3 |
| 35017 | 08.07.2024 05:08 | 26000 | 254,97 | 5 | 6,3 |
| 35017 | 08.07.2024 06:08 | 26009 | 255,05 | 5 | 6,3 |
| 35017 | 08.07.2024 07:08 | 26018 | 255,14 | 5 | 6,3 |
| 35017 | 08.07.2024 08:08 | 26011 | 255,07 | 5 | 6,3 |
| 35017 | 08.07.2024 09:08 | 26028 | 255,24 | 5 | 6,3 |
| 35017 | 08.07.2024 10:08 | 26020 | 255,16 | 5 | 6,3 |
| 35017 | 08.07.2024 11:08 | 26023 | 255,19 | 5 | 6,3 |
| 35017 | 08.07.2024 12:08 | 26022 | 255,18 | 5 | 6,3 |
| 35017 | 08.07.2024 13:08 | 26021 | 255,17 | 5 | 6,3 |
| 35017 | 08.07.2024 14:08 | 26019 | 255,15 | 5 | 6,3 |
| 35017 | 08.07.2024 15:08 | 26016 | 255,12 | 5 | 6,3 |

| | | | | | |
|---|---|---|---|---|---|
| 35017 | 08.07.2024 16:08 | 26024 | 255,2 | 5 | 6,3 |
| 35017 | 08.07.2024 17:08 | 26028 | 255,24 | 5 | 6,3 |
| 35017 | 08.07.2024 18:08 | 26034 | 255,3 | 5 | 6,3 |
| 35017 | 08.07.2024 19:08 | 26039 | 255,35 | 5 | 6,3 |
| 35017 | 08.07.2024 20:08 | 26043 | 255,39 | 5 | 6,3 |
| 35017 | 08.07.2024 21:08 | 26047 | 255,43 | 5 | 6,3 |
| 35017 | 08.07.2024 22:08 | 26054 | 255,5 | 5 | 6,3 |
| 35017 | 08.07.2024 23:08 | 26060 | 255,55 | 5 | 6,3 |
| 35017 | 09.07.2024 00:08 | 26065 | 255,6 | 5 | 6,3 |
| 35017 | 09.07.2024 01:08 | 26069 | 255,64 | 5 | 6,3 |
| 35017 | 09.07.2024 02:08 | 26082 | 255,77 | 5 | 6,3 |
| 35017 | 09.07.2024 03:08 | 26081 | 255,76 | 5 | 6,3 |
| 35017 | 09.07.2024 04:08 | 26080 | 255,75 | 5 | 6,3 |
| 35017 | 09.07.2024 05:08 | 26089 | 255,84 | 5 | 6,3 |
| 35017 | 09.07.2024 06:08 | 26090 | 255,85 | 5 | 6,3 |
| 35017 | 09.07.2024 07:08 | 26099 | 255,94 | 5 | 6,3 |
| 35017 | 09.07.2024 08:08 | 26103 | 255,98 | 5 | 6,3 |
| 35017 | 09.07.2024 09:08 | 26103 | 255,98 | 5 | 6,3 |
| 35017 | 09.07.2024 10:08 | 26103 | 255,98 | 5 | 6,3 |
| 35017 | 09.07.2024 11:08 | 26102 | 255,97 | 5 | 6,3 |
| 35017 | 09.07.2024 12:08 | 26091 | 255,86 | 5 | 6,3 |
| 35017 | 09.07.2024 13:08 | 26092 | 255,87 | 5 | 6,3 |
| 35017 | 09.07.2024 14:08 | 26096 | 255,91 | 5 | 6,3 |
| 35017 | 09.07.2024 15:08 | 26097 | 255,92 | 5 | 6,3 |
| 35017 | 09.07.2024 16:08 | 26100 | 255,95 | 5 | 6,3 |
| 35017 | 09.07.2024 17:08 | 26102 | 255,97 | 5 | 6,3 |
| 35017 | 09.07.2024 18:08 | 26104 | 255,99 | 5 | 6,3 |
| 35017 | 09.07.2024 19:08 | 26103 | 255,98 | 5 | 6,3 |
| 35017 | 09.07.2024 20:08 | 26102 | 255,97 | 5 | 6,3 |
| 35017 | 09.07.2024 21:08 | 26109 | 256,03 | 5 | 6,3 |
| 35017 | 09.07.2024 22:08 | 26116 | 256,1 | 5 | 6,3 |
| 35017 | 09.07.2024 23:08 | 26118 | 256,12 | 5 | 6,3 |
| 35017 | 10.07.2024 00:08 | 26113 | 256,07 | 5 | 6,3 |
| 35017 | 10.07.2024 01:08 | 26104 | 255,99 | 5 | 6,3 |
| 35017 | 10.07.2024 02:08 | 26129 | 256,23 | 5 | 6,3 |
| 35017 | 10.07.2024 03:08 | 26111 | 256,05 | 5 | 6,3 |
| 35017 | 10.07.2024 04:08 | 26112 | 256,06 | 5 | 6,3 |
| 35017 | 10.07.2024 05:08 | 26111 | 256,05 | 5 | 6,3 |
| 35017 | 10.07.2024 06:08 | 26103 | 255,98 | 5 | 6,3 |
| 35017 | 10.07.2024 07:08 | 26091 | 255,86 | 5 | 6,3 |
| 35017 | 10.07.2024 08:08 | 26104 | 255,99 | 5 | 6,3 |
| 35017 | 10.07.2024 09:08 | 26094 | 255,89 | 5 | 6,3 |
| 35017 | 10.07.2024 10:08 | 26082 | 255,77 | 5 | 6,3 |
| 35017 | 10.07.2024 11:08 | 26067 | 255,62 | 5 | 6,3 |
| 35017 | 10.07.2024 12:08 | 26064 | 255,59 | 5 | 6,3 |
| 35017 | 10.07.2024 13:08 | 26051 | 255,47 | 5 | 6,3 |
| 35017 | 10.07.2024 14:08 | 26048 | 255,44 | 5 | 6,3 |
| 35017 | 10.07.2024 15:08 | 26037 | 255,33 | 5 | 6,3 |

| | | | | | |
|---|---|---|---|---|---|
| 35017 | 10.07.2024 16:08 | 26023 | 255,19 | 5 | 6,3 |
| 35017 | 10.07.2024 17:08 | 26031 | 255,27 | 5 | 6,3 |
| 35017 | 10.07.2024 18:08 | 26022 | 255,18 | 5 | 6,3 |
| 35017 | 10.07.2024 19:08 | 26016 | 255,12 | 5 | 6,3 |
| 35017 | 10.07.2024 20:08 | 26021 | 255,17 | 5 | 6,3 |
| 35017 | 10.07.2024 21:08 | 26017 | 255,13 | 5 | 6,3 |
| 35017 | 10.07.2024 22:08 | 26027 | 255,23 | 5 | 6,3 |
| 35017 | 10.07.2024 23:08 | 26025 | 255,21 | 5 | 6,3 |
| 35017 | 11.07.2024 00:08 | 26013 | 255,09 | 5 | 6,3 |
| 35017 | 11.07.2024 01:08 | 26018 | 255,14 | 5 | 6,3 |
| 35017 | 11.07.2024 02:08 | 26014 | 255,1 | 5 | 6,3 |
| 35017 | 11.07.2024 03:08 | 26016 | 255,12 | 5 | 6,3 |
| 35017 | 11.07.2024 04:08 | 26018 | 255,14 | 5 | 6,3 |
| 35017 | 11.07.2024 05:08 | 26021 | 255,17 | 5 | 6,3 |
| 35017 | 11.07.2024 06:08 | 26012 | 255,08 | 5 | 6,3 |
| 35017 | 11.07.2024 07:08 | 26015 | 255,11 | 5 | 6,3 |
| 35017 | 11.07.2024 08:08 | 26020 | 255,16 | 5 | 6,3 |
| 35017 | 11.07.2024 09:08 | 26019 | 255,15 | 5 | 6,3 |
| 35017 | 11.07.2024 10:08 | 26015 | 255,11 | 5 | 6,3 |
| 35017 | 11.07.2024 11:08 | 26004 | 255,01 | 5 | 6,3 |
| 35017 | 11.07.2024 12:08 | 26013 | 255,09 | 5 | 6,3 |
| 35017 | 11.07.2024 13:08 | 26009 | 255,05 | 5 | 6,3 |
| 35017 | 11.07.2024 14:08 | 26007 | 255,03 | 5 | 6,3 |
| 35017 | 11.07.2024 15:08 | 26014 | 255,1 | 5 | 6,3 |
| 35017 | 11.07.2024 16:08 | 25999 | 254,96 | 5 | 6,3 |
| 35017 | 11.07.2024 17:08 | 25999 | 254,96 | 5 | 6,3 |
| 35017 | 11.07.2024 18:08 | 26000 | 254,97 | 5 | 6,3 |
| 35017 | 11.07.2024 19:08 | 26011 | 255,07 | 5 | 6,3 |
| 35017 | 11.07.2024 20:08 | 26007 | 255,03 | 5 | 6,3 |
| 35017 | 11.07.2024 21:08 | 26008 | 255,04 | 5 | 6,3 |
| 35017 | 11.07.2024 22:08 | 26003 | 255 | 5 | 6,3 |
| 35017 | 11.07.2024 23:08 | 26004 | 255,01 | 5 | 6,3 |
| 35017 | 12.07.2024 00:08 | 26015 | 255,11 | 5 | 6,3 |
| 35017 | 12.07.2024 01:08 | 26016 | 255,12 | 5 | 6,3 |
| 35017 | 12.07.2024 02:08 | 26015 | 255,11 | 5 | 6,3 |
| 35017 | 12.07.2024 03:08 | 26014 | 255,1 | 5 | 6,3 |
| 35017 | 12.07.2024 04:08 | 26028 | 255,24 | 5 | 6,3 |
| 35017 | 12.07.2024 05:08 | 26023 | 255,19 | 5 | 6,3 |
| 35017 | 12.07.2024 06:08 | 26024 | 255,2 | 5 | 6,3 |
| 35017 | 12.07.2024 07:08 | 26033 | 255,29 | 5 | 6,3 |
| 35017 | 12.07.2024 08:08 | 26042 | 255,38 | 5 | 6,3 |
| 35017 | 12.07.2024 09:08 | 26033 | 255,29 | 5 | 6,3 |
| 35017 | 12.07.2024 10:08 | 26034 | 255,3 | 5 | 6,3 |
| 35017 | 12.07.2024 11:08 | 26032 | 255,28 | 5 | 6,3 |
| 35017 | 12.07.2024 12:08 | 26035 | 255,31 | 5 | 6,3 |
| 35017 | 12.07.2024 13:08 | 26033 | 255,29 | 5 | 6,3 |
| 35017 | 12.07.2024 14:08 | 26029 | 255,25 | 5 | 6,3 |
| 35017 | 12.07.2024 15:08 | 26027 | 255,23 | 5 | 6,3 |

| | | | | | |
|---|---|---|---|---|---|
| 35017 | 12.07.2024 16:08 | 26030 | 255,26 | 5 | 6,3 |
| 35017 | 12.07.2024 17:08 | 26034 | 255,3 | 5 | 6,3 |
| 35017 | 12.07.2024 18:08 | 26029 | 255,25 | 5 | 6,3 |
| 35017 | 12.07.2024 19:08 | 26030 | 255,26 | 5 | 6,3 |
| 35017 | 12.07.2024 20:08 | 26031 | 255,27 | 5 | 6,3 |
| 35017 | 12.07.2024 21:08 | 26034 | 255,3 | 5 | 6,3 |
| 35017 | 12.07.2024 22:08 | 26034 | 255,3 | 5 | 6,3 |
| 35017 | 12.07.2024 23:08 | 26036 | 255,32 | 5 | 6,3 |
| 35017 | 13.07.2024 00:08 | 26041 | 255,37 | 5 | 6,3 |
| 35017 | 13.07.2024 01:08 | 26045 | 255,41 | 5 | 6,3 |
| 35017 | 13.07.2024 02:08 | 26040 | 255,36 | 5 | 6,3 |
| 35017 | 13.07.2024 03:08 | 26037 | 255,33 | 5 | 6,3 |
| 35017 | 13.07.2024 04:08 | 26037 | 255,33 | 5 | 6,3 |
| 35017 | 13.07.2024 05:08 | 26039 | 255,35 | 5 | 6,3 |
| 35017 | 13.07.2024 06:08 | 26043 | 255,39 | 5 | 6,3 |
| 35017 | 13.07.2024 07:08 | 26033 | 255,29 | 5 | 6,3 |
| 35017 | 13.07.2024 08:08 | 26038 | 255,34 | 5 | 6,3 |
| 35017 | 13.07.2024 09:08 | 26032 | 255,28 | 5 | 6,3 |
| 35017 | 13.07.2024 10:08 | 26023 | 255,19 | 5 | 6,3 |
| 35017 | 13.07.2024 11:08 | 26022 | 255,18 | 5 | 6,3 |
| 35017 | 13.07.2024 12:08 | 26019 | 255,15 | 5 | 6,3 |
| 35017 | 13.07.2024 13:08 | 26008 | 255,04 | 5 | 6,3 |
| 35017 | 13.07.2024 14:08 | 26006 | 255,02 | 5 | 6,3 |
| 35017 | 13.07.2024 15:08 | 25997 | 254,94 | 5 | 6,3 |
| 35017 | 13.07.2024 16:08 | 25989 | 254,86 | 5 | 6,3 |
| 35017 | 13.07.2024 17:08 | 25988 | 254,85 | 5 | 6,3 |
| 35017 | 13.07.2024 18:08 | 25994 | 254,91 | 5 | 6,3 |
| 35017 | 13.07.2024 19:08 | 25984 | 254,81 | 5 | 6,3 |
| 35017 | 13.07.2024 20:08 | 25982 | 254,79 | 5 | 6,3 |
| 35017 | 13.07.2024 21:08 | 25990 | 254,87 | 5 | 6,3 |
| 35017 | 13.07.2024 22:08 | 25989 | 254,86 | 5 | 6,3 |
| 35017 | 13.07.2024 23:08 | 25992 | 254,89 | 5 | 6,3 |
| 35017 | 14.07.2024 00:08 | 25996 | 254,93 | 5 | 6,3 |
| 35017 | 14.07.2024 01:08 | 25983 | 254,8 | 5 | 6,3 |
| 35017 | 14.07.2024 02:08 | 25985 | 254,82 | 5 | 6,3 |
| 35017 | 14.07.2024 03:08 | 25978 | 254,75 | 5 | 6,3 |
| 35017 | 14.07.2024 04:08 | 25983 | 254,8 | 5 | 6,3 |
| 35017 | 14.07.2024 05:08 | 25980 | 254,77 | 5 | 6,3 |
| 35017 | 14.07.2024 06:08 | 25976 | 254,73 | 5 | 6,3 |
| 35017 | 14.07.2024 07:08 | 25974 | 254,71 | 5 | 6,3 |
| 35017 | 14.07.2024 08:08 | 25977 | 254,74 | 5 | 6,3 |
| 35017 | 14.07.2024 09:08 | 25967 | 254,64 | 5 | 6,3 |
| 35017 | 14.07.2024 10:08 | 25958 | 254,55 | 5 | 6,3 |
| 35017 | 14.07.2024 11:08 | 25940 | 254,38 | 5 | 6,3 |
| 35017 | 14.07.2024 12:08 | 25954 | 254,51 | 5 | 6,3 |
| 35017 | 14.07.2024 13:08 | 25938 | 254,36 | 5 | 6,3 |
| 35017 | 14.07.2024 14:08 | 25938 | 254,36 | 5 | 6,3 |
| 35017 | 14.07.2024 15:08 | 25933 | 254,31 | 5 | 6,3 |

| | | | | | |
|---|---|---|---|---|---|
| 35017 | 14.07.2024 16:08 | 25939 | 254,37 | 5 | 6,3 |
| 35017 | 14.07.2024 17:08 | 25932 | 254,3 | 5 | 6,3 |
| 35017 | 14.07.2024 18:08 | 25938 | 254,36 | 5 | 6,3 |
| 35017 | 14.07.2024 19:08 | 25935 | 254,33 | 5 | 6,3 |
| 35017 | 14.07.2024 20:08 | 25943 | 254,41 | 5 | 6,3 |
| 35017 | 14.07.2024 21:08 | 25944 | 254,42 | 5 | 6,3 |
| 35017 | 14.07.2024 22:08 | 25953 | 254,5 | 5 | 6,3 |
| 35017 | 14.07.2024 23:08 | 25958 | 254,55 | 5 | 6,3 |
| 35017 | 15.07.2024 00:08 | 25958 | 254,55 | 5 | 6,3 |
| 35017 | 15.07.2024 01:08 | 25966 | 254,63 | 5 | 6,3 |
| 35017 | 15.07.2024 02:08 | 25967 | 254,64 | 5 | 6,3 |
| 35017 | 15.07.2024 03:08 | 25960 | 254,57 | 5 | 6,3 |
| 35017 | 15.07.2024 04:08 | 25965 | 254,62 | 5 | 6,3 |
| 35017 | 15.07.2024 05:08 | 25962 | 254,59 | 5 | 6,3 |
| 35017 | 15.07.2024 06:08 | 25975 | 254,72 | 5 | 6,3 |
| 35017 | 15.07.2024 07:08 | 25972 | 254,69 | 5 | 6,3 |
| 35017 | 15.07.2024 08:08 | 25976 | 254,73 | 5 | 6,3 |
| 35017 | 15.07.2024 09:08 | 25977 | 254,74 | 5 | 6,3 |
| 35017 | 15.07.2024 10:08 | 25975 | 254,72 | 5 | 6,3 |
| 35017 | 15.07.2024 11:08 | 25984 | 254,81 | 5 | 6,3 |
| 35017 | 15.07.2024 12:08 | 25967 | 254,64 | 5 | 6,3 |
| 35017 | 15.07.2024 13:08 | 25966 | 254,63 | 5 | 6,3 |
| 35017 | 15.07.2024 14:08 | 25972 | 254,69 | 5 | 6,3 |
| 35017 | 15.07.2024 15:08 | 25970 | 254,67 | 5 | 6,3 |
| 35017 | 15.07.2024 16:08 | 25966 | 254,63 | 5 | 6,3 |
| 35017 | 15.07.2024 17:08 | 25970 | 254,67 | 5 | 6,3 |
| 35017 | 15.07.2024 18:08 | 25965 | 254,62 | 5 | 6,3 |
| 35017 | 15.07.2024 19:08 | 25973 | 254,7 | 5 | 6,3 |
| 35017 | 15.07.2024 20:08 | 25977 | 254,74 | 5 | 6,3 |
| 35017 | 15.07.2024 21:08 | 25978 | 254,75 | 5 | 6,3 |
| 35017 | 15.07.2024 22:08 | 25978 | 254,75 | 5 | 6,3 |
| 35017 | 15.07.2024 23:08 | 25977 | 254,74 | 5 | 6,3 |
| 35017 | 16.07.2024 00:08 | 25980 | 254,77 | 5 | 6,3 |
| 35017 | 16.07.2024 01:08 | 25985 | 254,82 | 5 | 6,3 |
| 35017 | 16.07.2024 02:08 | 25985 | 254,82 | 5 | 6,3 |
| 35017 | 16.07.2024 03:08 | 25976 | 254,73 | 5 | 6,3 |
| 35017 | 16.07.2024 04:08 | 25986 | 254,83 | 5 | 6,3 |
| 35017 | 16.07.2024 05:08 | 25988 | 254,85 | 5 | 6,3 |
| 35017 | 16.07.2024 06:08 | 25990 | 254,87 | 5 | 6,3 |
| 35017 | 16.07.2024 07:08 | 25988 | 254,85 | 5 | 6,3 |
| 35017 | 16.07.2024 08:08 | 25999 | 254,96 | 5 | 6,3 |
| 35017 | 16.07.2024 09:08 | 26000 | 254,97 | 5 | 6,3 |
| 35017 | 16.07.2024 10:08 | 25998 | 254,95 | 5 | 6,3 |
| 35017 | 16.07.2024 11:08 | 25993 | 254,9 | 5 | 6,3 |
| 35017 | 16.07.2024 12:08 | 25997 | 254,94 | 5 | 6,3 |
| 35017 | 16.07.2024 13:08 | 25999 | 254,96 | 5 | 6,3 |
| 35017 | 16.07.2024 14:08 | 25990 | 254,87 | 5 | 6,3 |
| 35017 | 16.07.2024 15:08 | 25999 | 254,96 | 5 | 6,3 |

| | | | | | |
|---|---|---|---|---|---|
| 35017 | 16.07.2024 16:08 | 25997 | 254,94 | 5 | 6,3 |
| 35017 | 16.07.2024 17:08 | 25997 | 254,94 | 5 | 6,3 |
| 35017 | 16.07.2024 18:08 | 25989 | 254,86 | 5 | 6,3 |
| 35017 | 16.07.2024 19:08 | 25990 | 254,87 | 5 | 6,3 |
| 35017 | 16.07.2024 20:08 | 25995 | 254,92 | 5 | 6,3 |
| 35017 | 16.07.2024 21:08 | 25991 | 254,88 | 5 | 6,3 |
| 35017 | 16.07.2024 22:08 | 25988 | 254,85 | 5 | 6,3 |
| 35017 | 16.07.2024 23:08 | 25988 | 254,85 | 5 | 6,3 |
| 35017 | 17.07.2024 00:08 | 25986 | 254,83 | 5 | 6,3 |
| 35017 | 17.07.2024 01:08 | 25986 | 254,83 | 5 | 6,3 |
| 35017 | 17.07.2024 02:08 | 25986 | 254,83 | 5 | 6,3 |
| 35017 | 17.07.2024 03:08 | 25980 | 254,77 | 5 | 6,3 |
| 35017 | 17.07.2024 04:08 | 25979 | 254,76 | 5 | 6,3 |
| 35017 | 17.07.2024 05:08 | 25976 | 254,73 | 5 | 6,3 |
| 35017 | 17.07.2024 06:08 | 25967 | 254,64 | 5 | 6,3 |
| 35017 | 17.07.2024 07:08 | 25970 | 254,67 | 5 | 6,3 |
| 35017 | 17.07.2024 08:08 | 25966 | 254,63 | 5 | 6,3 |
| 35017 | 17.07.2024 09:08 | 25969 | 254,66 | 5 | 6,3 |
| 35017 | 17.07.2024 10:08 | 25964 | 254,61 | 5 | 6,3 |
| 35017 | 17.07.2024 11:08 | 25951 | 254,49 | 5 | 6,3 |
| 35017 | 17.07.2024 12:08 | 25950 | 254,48 | 5 | 6,3 |
| 35017 | 17.07.2024 13:08 | 25958 | 254,55 | 5 | 6,3 |
| 35017 | 17.07.2024 14:08 | 25953 | 254,5 | 5 | 6,3 |
| 35017 | 17.07.2024 15:08 | 25963 | 254,6 | 5 | 6,3 |
| 35017 | 17.07.2024 16:08 | 25959 | 254,56 | 5 | 6,3 |
| 35017 | 17.07.2024 17:08 | 25965 | 254,62 | 5 | 6,3 |
| 35017 | 17.07.2024 18:08 | 25963 | 254,6 | 5 | 6,3 |
| 35017 | 17.07.2024 19:08 | 25966 | 254,63 | 5 | 6,3 |
| 35017 | 17.07.2024 20:08 | 25972 | 254,69 | 5 | 6,3 |
| 35017 | 17.07.2024 21:08 | 25973 | 254,7 | 5 | 6,3 |
| 35017 | 17.07.2024 22:08 | 25975 | 254,72 | 5 | 6,3 |
| 35017 | 17.07.2024 23:08 | 25973 | 254,7 | 5 | 6,3 |
| 35017 | 18.07.2024 00:08 | 25977 | 254,74 | 5 | 6,3 |
| 35017 | 18.07.2024 01:08 | 25980 | 254,77 | 5 | 6,3 |
| 35017 | 18.07.2024 02:08 | 25992 | 254,89 | 5 | 6,3 |
| 35017 | 18.07.2024 03:08 | 25989 | 254,86 | 5 | 6,3 |
| 35017 | 18.07.2024 04:08 | 25999 | 254,96 | 5 | 6,3 |
| 35017 | 18.07.2024 05:08 | 25994 | 254,91 | 5 | 6,3 |
| 35017 | 18.07.2024 06:08 | 25996 | 254,93 | 5 | 6,3 |
| 35017 | 18.07.2024 07:08 | 25994 | 254,91 | 5 | 6,3 |
| 35017 | 18.07.2024 08:08 | 26007 | 255,03 | 5 | 6,3 |
| 35017 | 18.07.2024 09:08 | 26009 | 255,05 | 5 | 6,3 |
| 35017 | 18.07.2024 10:08 | 26007 | 255,03 | 5 | 6,3 |
| 35017 | 18.07.2024 11:08 | 26009 | 255,05 | 5 | 6,3 |
| 35017 | 18.07.2024 12:08 | 26016 | 255,12 | 5 | 6,3 |
| 35017 | 18.07.2024 13:08 | 26018 | 255,14 | 5 | 6,3 |
| 35017 | 18.07.2024 14:08 | 26014 | 255,1 | 5 | 6,3 |
| 35017 | 18.07.2024 15:08 | 26016 | 255,12 | 5 | 6,3 |

| | | | | | |
|---|---|---|---|---|---|
| 35017 | 18.07.2024 16:08 | 26016 | 255,12 | 5 | 6,3 |
| 35017 | 18.07.2024 17:08 | 26015 | 255,11 | 5 | 6,3 |
| 35017 | 18.07.2024 18:08 | 26013 | 255,09 | 5 | 6,3 |
| 35017 | 18.07.2024 19:08 | 26017 | 255,13 | 5 | 6,3 |
| 35017 | 18.07.2024 20:08 | 26028 | 255,24 | 5 | 6,3 |
| 35017 | 18.07.2024 21:08 | 26031 | 255,27 | 5 | 6,3 |
| 35017 | 18.07.2024 22:08 | 26036 | 255,32 | 5 | 6,3 |
| 35017 | 18.07.2024 23:08 | 26041 | 255,37 | 5 | 6,3 |
| 35017 | 19.07.2024 00:08 | 26038 | 255,34 | 5 | 6,3 |
| 35017 | 19.07.2024 01:08 | 26047 | 255,43 | 5 | 6,3 |
| 35017 | 19.07.2024 02:08 | 26046 | 255,42 | 5 | 6,3 |
| 35017 | 19.07.2024 03:08 | 26044 | 255,4 | 5 | 6,3 |
| 35017 | 19.07.2024 04:08 | 26056 | 255,52 | 5 | 6,3 |
| 35017 | 19.07.2024 05:08 | 26059 | 255,54 | 5 | 6,3 |
| 35017 | 19.07.2024 06:08 | 26059 | 255,54 | 5 | 6,3 |
| 35017 | 19.07.2024 07:08 | 26061 | 255,56 | 5 | 6,3 |
| 35017 | 19.07.2024 08:08 | 26061 | 255,56 | 5 | 6,3 |
| 35017 | 19.07.2024 09:08 | 26052 | 255,48 | 5 | 6,3 |
| 35017 | 19.07.2024 10:08 | 26050 | 255,46 | 5 | 6,3 |
| 35017 | 19.07.2024 11:08 | 26052 | 255,48 | 5 | 6,3 |
| 35017 | 19.07.2024 12:08 | 26050 | 255,46 | 5 | 6,3 |
| 35017 | 19.07.2024 13:08 | 26046 | 255,42 | 5 | 6,3 |
| 35017 | 19.07.2024 14:08 | 26052 | 255,48 | 5 | 6,3 |
| 35017 | 19.07.2024 15:08 | 26052 | 255,48 | 5 | 6,3 |
| 35017 | 19.07.2024 16:08 | 26036 | 255,32 | 5 | 6,3 |
| 35017 | 19.07.2024 17:08 | 26044 | 255,4 | 5 | 6,3 |
| 35017 | 19.07.2024 18:08 | 26029 | 255,25 | 5 | 6,3 |
| 35017 | 19.07.2024 19:08 | 26036 | 255,32 | 5 | 6,3 |
| 35017 | 19.07.2024 20:08 | 26032 | 255,28 | 5 | 6,3 |
| 35017 | 19.07.2024 21:08 | 26028 | 255,24 | 5 | 6,3 |
| 35017 | 19.07.2024 22:08 | 26033 | 255,29 | 5 | 6,3 |
| 35017 | 19.07.2024 23:08 | 26034 | 255,3 | 5 | 6,3 |
| 35017 | 20.07.2024 00:08 | 26031 | 255,27 | 5 | 6,3 |
| 35017 | 20.07.2024 01:08 | 26031 | 255,27 | 5 | 6,3 |
| 35017 | 20.07.2024 02:08 | 26028 | 255,24 | 5 | 6,3 |
| 35017 | 20.07.2024 03:08 | 26025 | 255,21 | 5 | 6,3 |
| 35017 | 20.07.2024 04:08 | 26025 | 255,21 | 5 | 6,3 |
| 35017 | 20.07.2024 05:08 | 26027 | 255,23 | 5 | 6,3 |
| 35017 | 20.07.2024 06:08 | 26022 | 255,18 | 5 | 6,3 |
| 35017 | 20.07.2024 07:08 | 26015 | 255,11 | 5 | 6,3 |
| 35017 | 20.07.2024 08:08 | 26024 | 255,2 | 5 | 6,3 |
| 35017 | 20.07.2024 09:08 | 26023 | 255,19 | 5 | 6,3 |
| 35017 | 20.07.2024 10:08 | 26015 | 255,11 | 5 | 6,3 |
| 35017 | 20.07.2024 11:08 | 26006 | 255,02 | 5 | 6,3 |
| 35017 | 20.07.2024 12:08 | 26012 | 255,08 | 5 | 6,3 |
| 35017 | 20.07.2024 13:08 | 26004 | 255,01 | 5 | 6,3 |
| 35017 | 20.07.2024 14:08 | 26004 | 255,01 | 5 | 6,3 |
| 35017 | 20.07.2024 15:08 | 25997 | 254,94 | 5 | 6,3 |

| | | | | | |
|---|---|---|---|---|---|
| 35017 | 20.07.2024 16:08 | 25991 | 254,88 | 5 | 6,3 |
| 35017 | 20.07.2024 17:08 | 25986 | 254,83 | 5 | 6,3 |
| 35017 | 20.07.2024 18:08 | 25991 | 254,88 | 5 | 6,3 |
| 35017 | 20.07.2024 19:08 | 25986 | 254,83 | 5 | 6,3 |
| 35017 | 20.07.2024 20:08 | 25984 | 254,81 | 5 | 6,3 |
| 35017 | 20.07.2024 21:08 | 25991 | 254,88 | 5 | 6,3 |
| 35017 | 20.07.2024 22:08 | 25999 | 254,96 | 5 | 6,3 |
| 35017 | 20.07.2024 23:08 | 25996 | 254,93 | 5 | 6,3 |
| 35017 | 21.07.2024 00:08 | 25994 | 254,91 | 5 | 6,3 |
| 35017 | 21.07.2024 01:08 | 26000 | 254,97 | 5 | 6,3 |
| 35017 | 21.07.2024 02:08 | 25995 | 254,92 | 5 | 6,3 |
| 35017 | 21.07.2024 03:08 | 25999 | 254,96 | 5 | 6,3 |
| 35017 | 21.07.2024 04:08 | 25989 | 254,86 | 5 | 6,3 |
| 35017 | 21.07.2024 05:08 | 25996 | 254,93 | 5 | 6,3 |
| 35017 | 21.07.2024 06:08 | 25998 | 254,95 | 5 | 6,3 |
| 35017 | 21.07.2024 07:08 | 25989 | 254,86 | 5 | 6,3 |
| 35017 | 21.07.2024 08:08 | 25991 | 254,88 | 5 | 6,3 |
| 35017 | 21.07.2024 09:08 | 25990 | 254,87 | 5 | 6,3 |
| 35017 | 21.07.2024 10:08 | 25991 | 254,88 | 5 | 6,3 |
| 35017 | 21.07.2024 11:08 | 25975 | 254,72 | 5 | 6,3 |
| 35017 | 21.07.2024 12:08 | 25968 | 254,65 | 5 | 6,3 |
| 35017 | 21.07.2024 13:08 | 25970 | 254,67 | 5 | 6,3 |
| 35017 | 21.07.2024 14:08 | 25963 | 254,6 | 5 | 6,3 |
| 35017 | 21.07.2024 15:08 | 25963 | 254,6 | 5 | 6,3 |
| 35017 | 21.07.2024 16:08 | 25965 | 254,62 | 5 | 6,3 |
| 35017 | 21.07.2024 17:08 | 25960 | 254,57 | 5 | 6,3 |
| 35017 | 21.07.2024 18:08 | 25964 | 254,61 | 5 | 6,3 |
| 35017 | 21.07.2024 19:08 | 25966 | 254,63 | 5 | 6,3 |
| 35017 | 21.07.2024 20:08 | 25960 | 254,57 | 5 | 6,3 |
| 35017 | 21.07.2024 21:08 | 25967 | 254,64 | 5 | 6,3 |
| 35017 | 21.07.2024 22:08 | 25964 | 254,61 | 5 | 6,3 |
| 35017 | 21.07.2024 23:08 | 25965 | 254,62 | 5 | 6,3 |
| 35017 | 22.07.2024 00:08 | 25959 | 254,56 | 5 | 6,3 |
| 35017 | 22.07.2024 01:08 | 25964 | 254,61 | 5 | 6,3 |
| 35017 | 22.07.2024 02:08 | 25954 | 254,51 | 5 | 6,3 |
| 35017 | 22.07.2024 03:08 | 25962 | 254,59 | 5 | 6,3 |
| 35017 | 22.07.2024 04:08 | 25956 | 254,53 | 5 | 6,3 |
| 35017 | 22.07.2024 05:08 | 25965 | 254,62 | 5 | 6,3 |
| 35017 | 22.07.2024 06:08 | 25957 | 254,54 | 5 | 6,3 |
| 35017 | 22.07.2024 07:08 | 25957 | 254,54 | 5 | 6,3 |
| 35017 | 22.07.2024 08:08 | 25960 | 254,57 | 5 | 6,3 |
| 35017 | 22.07.2024 09:08 | 25961 | 254,58 | 5 | 6,3 |
| 35017 | 22.07.2024 10:08 | 25959 | 254,56 | 5 | 6,3 |
| 35017 | 22.07.2024 11:08 | 25967 | 254,64 | 5 | 6,3 |
| 35017 | 22.07.2024 12:08 | 25967 | 254,64 | 5 | 6,3 |
| 35017 | 22.07.2024 13:08 | 25974 | 254,71 | 5 | 6,3 |
| 35017 | 22.07.2024 14:08 | 25981 | 254,78 | 5 | 6,3 |
| 35017 | 22.07.2024 15:08 | 25987 | 254,84 | 5 | 6,3 |

| | | | | | |
|---|---|---|---|---|---|
| 35017 | 22.07.2024 16:08 | 25983 | 254,8 | 5 | 6,3 |
| 35017 | 22.07.2024 17:08 | 25985 | 254,82 | 5 | 6,3 |
| 35017 | 22.07.2024 18:08 | 25981 | 254,78 | 5 | 6,3 |
| 35017 | 22.07.2024 19:08 | 25985 | 254,82 | 5 | 6,3 |
| 35017 | 22.07.2024 20:08 | 25984 | 254,81 | 5 | 6,3 |
| 35017 | 22.07.2024 21:08 | 25986 | 254,83 | 5 | 6,3 |
| 35017 | 22.07.2024 22:08 | 25982 | 254,79 | 5 | 6,3 |
| 35017 | 22.07.2024 23:08 | 25980 | 254,77 | 5 | 6,3 |
| 35017 | 23.07.2024 00:08 | 25983 | 254,8 | 5 | 6,3 |
| 35017 | 23.07.2024 01:08 | 25978 | 254,75 | 5 | 6,3 |
| 35017 | 23.07.2024 02:08 | 25983 | 254,8 | 5 | 6,3 |
| 35017 | 23.07.2024 03:08 | 25984 | 254,81 | 5 | 6,3 |
| 35017 | 23.07.2024 04:08 | 25990 | 254,87 | 5 | 6,3 |
| 35017 | 23.07.2024 05:08 | 25983 | 254,8 | 5 | 6,3 |
| 35017 | 23.07.2024 06:08 | 25981 | 254,78 | 5 | 6,3 |
| 35017 | 23.07.2024 07:08 | 25981 | 254,78 | 5 | 6,3 |
| 35017 | 23.07.2024 08:08 | 25992 | 254,89 | 5 | 6,3 |
| 35017 | 23.07.2024 09:08 | 25989 | 254,86 | 5 | 6,3 |
| 35017 | 23.07.2024 10:08 | 25996 | 254,93 | 5 | 6,3 |
| 35017 | 23.07.2024 11:08 | 25985 | 254,82 | 5 | 6,3 |
| 35017 | 23.07.2024 12:08 | 25988 | 254,85 | 5 | 6,3 |
| 35017 | 23.07.2024 13:08 | 25992 | 254,89 | 5 | 6,3 |
| 35017 | 23.07.2024 14:08 | 25994 | 254,91 | 5 | 6,3 |
| 35017 | 23.07.2024 15:08 | 25980 | 254,77 | 5 | 6,3 |
| 35017 | 23.07.2024 16:08 | 25983 | 254,8 | 5 | 6,3 |
| 35017 | 23.07.2024 17:08 | 25976 | 254,73 | 5 | 6,3 |
| 35017 | 23.07.2024 18:08 | 25991 | 254,88 | 5 | 6,3 |
| 35017 | 23.07.2024 19:08 | 25988 | 254,85 | 5 | 6,3 |
| 35017 | 23.07.2024 20:08 | 25979 | 254,76 | 5 | 6,3 |
| 35017 | 23.07.2024 21:08 | 25995 | 254,92 | 5 | 6,3 |
| 35017 | 23.07.2024 22:08 | 25994 | 254,91 | 5 | 6,3 |
| 35017 | 23.07.2024 23:08 | 25993 | 254,9 | 5 | 6,3 |
| 35017 | 24.07.2024 00:08 | 26002 | 254,99 | 5 | 6,3 |
| 35017 | 24.07.2024 01:08 | 26000 | 254,97 | 5 | 6,3 |
| 35017 | 24.07.2024 02:08 | 26011 | 255,07 | 5 | 6,3 |
| 35017 | 24.07.2024 03:08 | 26008 | 255,04 | 5 | 6,3 |
| 35017 | 24.07.2024 04:08 | 26012 | 255,08 | 5 | 6,3 |
| 35017 | 24.07.2024 05:08 | 26011 | 255,07 | 5 | 6,3 |
| 35017 | 24.07.2024 06:08 | 26012 | 255,08 | 5 | 6,3 |
| 35017 | 24.07.2024 07:08 | 26004 | 255,01 | 5 | 6,3 |
| 35017 | 24.07.2024 08:08 | 26003 | 255 | 5 | 6,3 |
| 35017 | 24.07.2024 09:08 | 26011 | 255,07 | 5 | 6,3 |
| 35017 | 24.07.2024 10:08 | 26013 | 255,09 | 5 | 6,3 |
| 35017 | 24.07.2024 11:08 | 26024 | 255,2 | 5 | 6,3 |
| 35017 | 24.07.2024 12:08 | 26022 | 255,18 | 5 | 6,3 |
| 35017 | 24.07.2024 13:08 | 26009 | 255,05 | 5 | 6,3 |
| 35017 | 24.07.2024 14:08 | 26012 | 255,08 | 5 | 6,3 |
| 35017 | 24.07.2024 15:08 | 26014 | 255,1 | 5 | 6,3 |

| | | | | | |
|---|---|---|---|---|---|
| 35017 | 24.07.2024 16:08 | 26006 | 255,02 | 5 | 6,3 |
| 35017 | 24.07.2024 17:08 | 26005 | 255,01 | 5 | 6,3 |
| 35017 | 24.07.2024 18:08 | 26012 | 255,08 | 5 | 6,3 |
| 35017 | 24.07.2024 19:08 | 26003 | 255 | 5 | 6,3 |
| 35017 | 24.07.2024 20:08 | 26006 | 255,02 | 5 | 6,3 |
| 35017 | 24.07.2024 21:08 | 26008 | 255,04 | 5 | 6,3 |
| 35017 | 24.07.2024 22:08 | 26004 | 255,01 | 5 | 6,3 |
| 35017 | 24.07.2024 23:08 | 26002 | 254,99 | 5 | 6,3 |
| 35017 | 25.07.2024 00:08 | 26003 | 255 | 5 | 6,3 |
| 35017 | 25.07.2024 01:08 | 26005 | 255,01 | 5 | 6,3 |
| 35017 | 25.07.2024 02:08 | 25999 | 254,96 | 5 | 6,3 |
| 35017 | 25.07.2024 03:08 | 25993 | 254,9 | 5 | 6,3 |
| 35017 | 25.07.2024 04:08 | 25989 | 254,86 | 5 | 6,3 |
| 35017 | 25.07.2024 05:08 | 25983 | 254,8 | 5 | 6,3 |
| 35017 | 25.07.2024 06:08 | 25982 | 254,79 | 5 | 6,3 |
| 35017 | 25.07.2024 07:08 | 25977 | 254,74 | 5 | 6,3 |
| 35017 | 25.07.2024 08:08 | 25978 | 254,75 | 5 | 6,3 |
| 35017 | 25.07.2024 09:08 | 25973 | 254,7 | 5 | 6,3 |
| 35017 | 25.07.2024 10:08 | 25977 | 254,74 | 5 | 6,3 |
| 35017 | 25.07.2024 11:08 | 25965 | 254,62 | 5 | 6,3 |
| 35017 | 25.07.2024 12:08 | 25960 | 254,57 | 5 | 6,3 |
| 35017 | 25.07.2024 13:08 | 25963 | 254,6 | 5 | 6,3 |
| 35017 | 25.07.2024 14:08 | 25969 | 254,66 | 5 | 6,3 |
| 35017 | 25.07.2024 15:08 | 25960 | 254,57 | 5 | 6,3 |
| 35017 | 25.07.2024 16:08 | 25956 | 254,53 | 5 | 6,3 |
| 35017 | 25.07.2024 17:08 | 25958 | 254,55 | 5 | 6,3 |
| 35017 | 25.07.2024 18:08 | 25944 | 254,42 | 5 | 6,3 |
| 35017 | 25.07.2024 19:08 | 25959 | 254,56 | 5 | 6,3 |
| 35017 | 25.07.2024 20:08 | 25962 | 254,59 | 5 | 6,3 |
| 35017 | 25.07.2024 21:08 | 25965 | 254,62 | 5 | 6,3 |
| 35017 | 25.07.2024 22:08 | 25960 | 254,57 | 5 | 6,3 |
| 35017 | 25.07.2024 23:08 | 25963 | 254,6 | 5 | 6,3 |
| 35017 | 26.07.2024 00:08 | 25962 | 254,59 | 5 | 6,3 |
| 35017 | 26.07.2024 01:08 | 25953 | 254,5 | 5 | 6,3 |
| 35017 | 26.07.2024 02:08 | 25962 | 254,59 | 5 | 6,3 |
| 35017 | 26.07.2024 03:08 | 25957 | 254,54 | 5 | 6,3 |
| 35017 | 26.07.2024 04:08 | 25957 | 254,54 | 5 | 6,3 |
| 35017 | 26.07.2024 05:08 | 25954 | 254,51 | 5 | 6,3 |
| 35017 | 26.07.2024 06:08 | 25948 | 254,46 | 5 | 6,3 |
| 35017 | 26.07.2024 07:08 | 25949 | 254,47 | 5 | 6,3 |
| 35017 | 26.07.2024 08:08 | 25963 | 254,6 | 5 | 6,3 |
| 35017 | 26.07.2024 09:08 | 25955 | 254,52 | 5 | 6,3 |
| 35017 | 26.07.2024 10:08 | 25955 | 254,52 | 5 | 6,3 |
| 35017 | 26.07.2024 11:08 | 25948 | 254,46 | 5 | 6,3 |
| 35017 | 26.07.2024 12:08 | 25953 | 254,5 | 5 | 6,3 |
| 35017 | 26.07.2024 13:08 | 25946 | 254,44 | 5 | 6,3 |
| 35017 | 26.07.2024 14:08 | 25955 | 254,52 | 5 | 6,3 |
| 35017 | 26.07.2024 15:08 | 25951 | 254,49 | 5 | 6,3 |

| | | | | | |
|---|---|---|---|---|---|
| 35017 | 26.07.2024 16:08 | 25953 | 254,5 | 5 | 6,3 |
| 35017 | 26.07.2024 17:08 | 25950 | 254,48 | 5 | 6,3 |
| 35017 | 26.07.2024 18:08 | 25956 | 254,53 | 5 | 6,3 |
| 35017 | 26.07.2024 19:08 | 25953 | 254,5 | 5 | 6,3 |
| 35017 | 26.07.2024 20:08 | 25947 | 254,45 | 5 | 6,3 |
| 35017 | 26.07.2024 21:08 | 25956 | 254,53 | 5 | 6,3 |
| 35017 | 26.07.2024 22:08 | 25952 | 254,5 | 5 | 6,3 |
| 35017 | 26.07.2024 23:08 | 25957 | 254,54 | 5 | 6,3 |
| 35017 | 27.07.2024 00:08 | 25958 | 254,55 | 5 | 6,3 |
| 35017 | 27.07.2024 01:08 | 25955 | 254,52 | 5 | 6,3 |
| 35017 | 27.07.2024 02:08 | 25962 | 254,59 | 5 | 6,3 |
| 35017 | 27.07.2024 03:08 | 25942 | 254,4 | 5 | 6,3 |
| 35017 | 27.07.2024 04:08 | 25949 | 254,47 | 5 | 6,3 |
| 35017 | 27.07.2024 05:08 | 25943 | 254,41 | 5 | 6,3 |
| 35017 | 27.07.2024 06:08 | 25948 | 254,46 | 5 | 6,3 |
| 35017 | 27.07.2024 07:08 | 25952 | 254,5 | 5 | 6,3 |
| 35017 | 27.07.2024 08:08 | 25942 | 254,4 | 5 | 6,3 |
| 35017 | 27.07.2024 09:08 | 25943 | 254,41 | 5 | 6,3 |
| 35017 | 27.07.2024 10:08 | 25950 | 254,48 | 5 | 6,3 |
| 35017 | 27.07.2024 11:08 | 25943 | 254,41 | 5 | 6,3 |
| 35017 | 27.07.2024 12:08 | 25951 | 254,49 | 5 | 6,3 |
| 35017 | 27.07.2024 13:08 | 25957 | 254,54 | 5 | 6,3 |
| 35017 | 27.07.2024 14:08 | 25947 | 254,45 | 5 | 6,3 |
| 35017 | 27.07.2024 15:08 | 25946 | 254,44 | 5 | 6,3 |
| 35017 | 27.07.2024 16:08 | 25946 | 254,44 | 5 | 6,3 |
| 35017 | 27.07.2024 17:08 | 25946 | 254,44 | 5 | 6,3 |
| 35017 | 27.07.2024 18:08 | 25955 | 254,52 | 5 | 6,3 |
| 35017 | 27.07.2024 19:08 | 25958 | 254,55 | 5 | 6,3 |
| 35017 | 27.07.2024 20:08 | 25957 | 254,54 | 5 | 6,3 |
| 35017 | 27.07.2024 21:08 | 25971 | 254,68 | 5 | 6,3 |
| 35017 | 27.07.2024 22:08 | 25969 | 254,66 | 5 | 6,3 |
| 35017 | 27.07.2024 23:08 | 25980 | 254,77 | 5 | 6,3 |
| 35017 | 28.07.2024 00:08 | 25977 | 254,74 | 5 | 6,3 |
| 35017 | 28.07.2024 01:08 | 25987 | 254,84 | 5 | 6,3 |
| 35017 | 28.07.2024 02:08 | 25978 | 254,75 | 5 | 6,3 |
| 35017 | 28.07.2024 03:08 | 25985 | 254,82 | 5 | 6,3 |
| 35017 | 28.07.2024 04:08 | 25998 | 254,95 | 5 | 6,3 |
| 35017 | 28.07.2024 05:08 | 25993 | 254,9 | 5 | 6,3 |
| 35017 | 28.07.2024 06:08 | 26007 | 255,03 | 5 | 6,3 |
| 35017 | 28.07.2024 07:08 | 26008 | 255,04 | 5 | 6,3 |
| 35017 | 28.07.2024 08:08 | 26016 | 255,12 | 5 | 6,3 |
| 35017 | 28.07.2024 09:08 | 26024 | 255,2 | 5 | 6,3 |
| 35017 | 28.07.2024 10:08 | 26023 | 255,19 | 5 | 6,3 |
| 35017 | 28.07.2024 11:08 | 26027 | 255,23 | 5 | 6,3 |
| 35017 | 28.07.2024 12:08 | 26029 | 255,25 | 5 | 6,3 |
| 35017 | 28.07.2024 13:08 | 26030 | 255,26 | 5 | 6,3 |
| 35017 | 28.07.2024 14:08 | 26031 | 255,27 | 5 | 6,3 |
| 35017 | 28.07.2024 15:08 | 26027 | 255,23 | 5 | 6,4 |

| | | | | | |
|---|---|---|---|---|---|
| 35017 | 28.07.2024 16:08 | 26025 | 255,21 | 5 | 6,3 |
| 35017 | 28.07.2024 17:08 | 26035 | 255,31 | 5 | 6,3 |
| 35017 | 28.07.2024 18:08 | 26029 | 255,25 | 5 | 6,3 |
| 35017 | 28.07.2024 19:08 | 26027 | 255,23 | 5 | 6,3 |
| 35017 | 28.07.2024 20:08 | 26020 | 255,16 | 5 | 6,3 |
| 35017 | 28.07.2024 21:08 | 26035 | 255,31 | 5 | 6,3 |
| 35017 | 28.07.2024 22:08 | 26044 | 255,4 | 5 | 6,3 |
| 35017 | 28.07.2024 23:08 | 26050 | 255,46 | 5 | 6,3 |
| 35017 | 29.07.2024 00:08 | 26062 | 255,57 | 5 | 6,3 |
| 35017 | 29.07.2024 01:08 | 26073 | 255,68 | 5 | 6,3 |
| 35017 | 29.07.2024 02:08 | 26079 | 255,74 | 5 | 6,3 |
| 35017 | 29.07.2024 03:08 | 26078 | 255,73 | 5 | 6,3 |
| 35017 | 29.07.2024 04:08 | 26082 | 255,77 | 5 | 6,3 |
| 35017 | 29.07.2024 05:08 | 26084 | 255,79 | 5 | 6,3 |
| 35017 | 29.07.2024 06:08 | 26080 | 255,75 | 5 | 6,3 |
| 35017 | 29.07.2024 07:08 | 26089 | 255,84 | 5 | 6,3 |
| 35017 | 29.07.2024 08:08 | 26085 | 255,8 | 5 | 6,3 |
| 35017 | 29.07.2024 09:08 | 26090 | 255,85 | 5 | 6,3 |
| 35017 | 29.07.2024 10:08 | 26081 | 255,76 | 5 | 6,3 |
| 35017 | 29.07.2024 11:08 | 26086 | 255,81 | 5 | 6,3 |
| 35017 | 29.07.2024 12:08 | 26082 | 255,77 | 5 | 6,4 |
| 35017 | 29.07.2024 13:08 | 26069 | 255,64 | 5 | 6,3 |
| 35017 | 29.07.2024 14:08 | 26066 | 255,61 | 5 | 6,3 |
| 35017 | 29.07.2024 15:08 | 26058 | 255,53 | 5 | 6,3 |
| 35017 | 29.07.2024 16:08 | 26056 | 255,52 | 5 | 6,3 |
| 35017 | 29.07.2024 17:08 | 26067 | 255,62 | 5 | 6,3 |
| 35017 | 29.07.2024 18:08 | 26059 | 255,54 | 5 | 6,3 |
| 35017 | 29.07.2024 19:08 | 26054 | 255,5 | 5 | 6,3 |
| 35017 | 29.07.2024 20:08 | 26050 | 255,46 | 5 | 6,3 |
| 35017 | 29.07.2024 21:08 | 26054 | 255,5 | 5 | 6,4 |
| 35017 | 29.07.2024 22:08 | 26057 | 255,52 | 5 | 6,3 |
| 35017 | 29.07.2024 23:08 | 26046 | 255,42 | 5 | 6,3 |
| 35017 | 30.07.2024 00:08 | 26052 | 255,48 | 5 | 6,3 |
| 35017 | 30.07.2024 01:08 | 26048 | 255,44 | 5 | 6,3 |
| 35017 | 30.07.2024 02:08 | 26047 | 255,43 | 5 | 6,3 |
| 35017 | 30.07.2024 03:08 | 26042 | 255,38 | 5 | 6,3 |
| 35017 | 30.07.2024 04:08 | 26049 | 255,45 | 5 | 6,3 |
| 35017 | 30.07.2024 05:08 | 26047 | 255,43 | 5 | 6,4 |
| 35017 | 30.07.2024 06:08 | 26034 | 255,3 | 5 | 6,3 |
| 35017 | 30.07.2024 07:08 | 26032 | 255,28 | 5 | 6,3 |
| 35017 | 30.07.2024 08:08 | 26034 | 255,3 | 5 | 6,3 |
| 35017 | 30.07.2024 09:08 | 26026 | 255,22 | 5 | 6,4 |
| 35017 | 30.07.2024 10:08 | 26028 | 255,24 | 5 | 6,3 |
| 35017 | 30.07.2024 11:08 | 26024 | 255,2 | 5 | 6,3 |
| 35017 | 30.07.2024 12:08 | 26006 | 255,02 | 5 | 6,3 |
| 35017 | 30.07.2024 13:08 | 26002 | 254,99 | 5 | 6,3 |
| 35017 | 30.07.2024 14:08 | 26007 | 255,03 | 5 | 6,4 |
| 35017 | 30.07.2024 15:08 | 25998 | 254,95 | 5 | 6,3 |

| | | | | | |
|---|---|---|---|---|---|
| 35017 | 30.07.2024 16:08 | 25996 | 254,93 | 5 | 6,3 |
| 35017 | 30.07.2024 17:08 | 25989 | 254,86 | 5 | 6,3 |
| 35017 | 30.07.2024 18:08 | 25991 | 254,88 | 5 | 6,3 |
| 35017 | 30.07.2024 19:08 | 25983 | 254,8 | 5 | 6,3 |
| 35017 | 30.07.2024 20:08 | 25975 | 254,72 | 5 | 6,3 |
| 35017 | 30.07.2024 21:08 | 25974 | 254,71 | 5 | 6,3 |
| 35017 | 30.07.2024 22:08 | 25973 | 254,7 | 5 | 6,4 |
| 35017 | 30.07.2024 23:08 | 25973 | 254,7 | 5 | 6,3 |
| 35017 | 31.07.2024 00:08 | 25971 | 254,68 | 5 | 6,4 |
| 35017 | 31.07.2024 01:08 | 25967 | 254,64 | 5 | 6,4 |
| 35017 | 31.07.2024 02:08 | 25974 | 254,71 | 5 | 6,3 |
| 35017 | 31.07.2024 03:08 | 25970 | 254,67 | 5 | 6,4 |
| 35017 | 31.07.2024 04:08 | 25966 | 254,63 | 5 | 6,3 |
| 35017 | 31.07.2024 05:08 | 25972 | 254,69 | 5 | 6,3 |
| 35017 | 31.07.2024 06:08 | 25974 | 254,71 | 5 | 6,3 |
| 35017 | 31.07.2024 07:08 | 25973 | 254,7 | 5 | 6,4 |
| 35017 | 31.07.2024 08:08 | 25980 | 254,77 | 5 | 6,4 |
| 35017 | 31.07.2024 09:08 | 25990 | 254,87 | 5 | 6,3 |
| 35017 | 31.07.2024 10:08 | 25991 | 254,88 | 5 | 6,3 |
| 35017 | 31.07.2024 11:08 | 25994 | 254,91 | 5 | 6,3 |
| 35017 | 31.07.2024 12:08 | 25992 | 254,89 | 5 | 6,3 |
| 35017 | 31.07.2024 13:08 | 25983 | 254,8 | 5 | 6,3 |
| 35017 | 31.07.2024 14:08 | 25984 | 254,81 | 5 | 6,3 |
| 35017 | 31.07.2024 15:08 | 25976 | 254,73 | 5 | 6,3 |
| 35017 | 31.07.2024 16:08 | 25982 | 254,79 | 5 | 6,3 |
| 35017 | 31.07.2024 17:08 | 25986 | 254,83 | 5 | 6,3 |
| 35017 | 31.07.2024 18:08 | 25990 | 254,87 | 5 | 6,4 |
| 35017 | 31.07.2024 19:08 | 25987 | 254,84 | 5 | 6,4 |
| 35017 | 31.07.2024 20:08 | 25989 | 254,86 | 5 | 6,4 |
| 35017 | 31.07.2024 21:08 | 25987 | 254,84 | 5 | 6,3 |
| 35017 | 31.07.2024 22:08 | 25993 | 254,9 | 5 | 6,3 |
| 35017 | 31.07.2024 23:08 | 25993 | 254,9 | 5 | 6,4 |
| 35017 | 01.08.2024 00:08 | 25997 | 254,94 | 5 | 6,3 |
| 35017 | 01.08.2024 01:08 | 26003 | 255 | 5 | 6,4 |
| 35017 | 01.08.2024 02:08 | 26007 | 255,03 | 5 | 6,3 |
| 35017 | 01.08.2024 03:08 | 26015 | 255,11 | 5 | 6,3 |
| 35017 | 01.08.2024 04:08 | 26013 | 255,09 | 5 | 6,3 |
| 35017 | 01.08.2024 05:08 | 26017 | 255,13 | 5 | 6,3 |
| 35017 | 01.08.2024 06:08 | 26015 | 255,11 | 5 | 6,4 |
| 35017 | 01.08.2024 07:08 | 26015 | 255,11 | 5 | 6,3 |
| 35017 | 01.08.2024 08:08 | 26010 | 255,06 | 5 | 6,4 |
| 35017 | 01.08.2024 09:08 | 26015 | 255,11 | 5 | 6,3 |
| 35017 | 01.08.2024 10:08 | 26010 | 255,06 | 5 | 6,3 |
| 35017 | 01.08.2024 11:08 | 26016 | 255,12 | 5 | 6,3 |
| 35017 | 01.08.2024 12:08 | 26005 | 255,01 | 5 | 6,3 |
| 35017 | 01.08.2024 13:08 | 26005 | 255,01 | 5 | 6,4 |
| 35017 | 01.08.2024 14:08 | 25997 | 254,94 | 5 | 6,3 |
| 35017 | 01.08.2024 15:08 | 26000 | 254,97 | 5 | 6,3 |

| | | | | | |
|---|---|---|---|---|---|
| 35017 | 01.08.2024 16:08 | 26001 | 254,98 | 5 | 6,3 |
| 35017 | 01.08.2024 17:08 | 25991 | 254,88 | 5 | 6,4 |
| 35017 | 01.08.2024 18:08 | 25997 | 254,94 | 5 | 6,4 |
| 35017 | 01.08.2024 19:08 | 25996 | 254,93 | 5 | 6,4 |
| 35017 | 01.08.2024 20:08 | 26006 | 255,02 | 5 | 6,3 |
| 35017 | 01.08.2024 21:08 | 26004 | 255,01 | 5 | 6,4 |
| 35017 | 01.08.2024 22:08 | 25999 | 254,96 | 5 | 6,3 |
| 35017 | 01.08.2024 23:08 | 25996 | 254,93 | 5 | 6,3 |
| 35017 | 02.08.2024 00:08 | 26002 | 254,99 | 5 | 6,3 |
| 35017 | 02.08.2024 01:08 | 26013 | 255,09 | 5 | 6,4 |
| 35017 | 02.08.2024 02:08 | 26016 | 255,12 | 5 | 6,3 |
| 35017 | 02.08.2024 03:08 | 26009 | 255,05 | 5 | 6,3 |
| 35017 | 02.08.2024 04:08 | 26013 | 255,09 | 5 | 6,3 |
| 35017 | 02.08.2024 05:08 | 26017 | 255,13 | 5 | 6,3 |
| 35017 | 02.08.2024 06:08 | 26013 | 255,09 | 5 | 6,3 |
| 35017 | 02.08.2024 07:08 | 26017 | 255,13 | 5 | 6,4 |
| 35017 | 02.08.2024 08:08 | 26014 | 255,1 | 5 | 6,4 |
| 35017 | 02.08.2024 09:08 | 26007 | 255,03 | 5 | 6,3 |
| 35017 | 02.08.2024 10:08 | 26004 | 255,01 | 5 | 6,3 |
| 35017 | 02.08.2024 11:08 | 26014 | 255,1 | 5 | 6,4 |
| 35017 | 02.08.2024 12:08 | 25992 | 254,89 | 5 | 6,3 |
| 35017 | 02.08.2024 13:08 | 25985 | 254,82 | 5 | 6,3 |
| 35017 | 02.08.2024 14:08 | 25981 | 254,78 | 5 | 6,3 |
| 35017 | 02.08.2024 15:08 | 25981 | 254,78 | 5 | 6,4 |
| 35017 | 02.08.2024 16:08 | 25979 | 254,76 | 5 | 6,4 |
| 35017 | 02.08.2024 17:08 | 25968 | 254,65 | 5 | 6,3 |
| 35017 | 02.08.2024 18:08 | 25961 | 254,58 | 5 | 6,4 |
| 35017 | 02.08.2024 19:08 | 25961 | 254,58 | 5 | 6,3 |
| 35017 | 02.08.2024 20:08 | 25964 | 254,61 | 5 | 6,3 |
| 35017 | 02.08.2024 21:08 | 25960 | 254,57 | 5 | 6,3 |
| 35017 | 02.08.2024 22:08 | 25971 | 254,68 | 5 | 6,4 |
| 35017 | 02.08.2024 23:08 | 25971 | 254,68 | 5 | 6,4 |
| 35017 | 03.08.2024 00:08 | 25967 | 254,64 | 5 | 6,4 |
| 35017 | 03.08.2024 01:08 | 25961 | 254,58 | 5 | 6,3 |
| 35017 | 03.08.2024 02:08 | 25959 | 254,56 | 5 | 6,3 |
| 35017 | 03.08.2024 03:08 | 25955 | 254,52 | 5 | 6,4 |
| 35017 | 03.08.2024 04:08 | 25953 | 254,5 | 5 | 6,3 |
| 35017 | 03.08.2024 05:08 | 25958 | 254,55 | 5 | 6,4 |
| 35017 | 03.08.2024 06:08 | 25965 | 254,62 | 5 | 6,4 |
| 35017 | 03.08.2024 07:08 | 25970 | 254,67 | 5 | 6,4 |
| 35017 | 03.08.2024 08:08 | 25961 | 254,58 | 5 | 6,4 |
| 35017 | 03.08.2024 09:08 | 25967 | 254,64 | 5 | 6,3 |
| 35017 | 03.08.2024 10:08 | 25962 | 254,59 | 5 | 6,3 |
| 35017 | 03.08.2024 11:08 | 25965 | 254,62 | 5 | 6,3 |
| 35017 | 03.08.2024 12:08 | 25961 | 254,58 | 5 | 6,4 |
| 35017 | 03.08.2024 13:08 | 25967 | 254,64 | 5 | 6,4 |
| 35017 | 03.08.2024 14:08 | 25949 | 254,47 | 5 | 6,4 |
| 35017 | 03.08.2024 15:08 | 25949 | 254,47 | 5 | 6,3 |

| | | | | | |
|---|---|---|---|---|---|
| 35017 | 03.08.2024 16:08 | 25950 | 254,48 | 5 | 6,4 |
| 35017 | 03.08.2024 17:08 | 25945 | 254,43 | 5 | 6,3 |
| 35017 | 03.08.2024 18:08 | 25955 | 254,52 | 5 | 6,3 |
| 35017 | 03.08.2024 19:08 | 25956 | 254,53 | 5 | 6,3 |
| 35017 | 03.08.2024 20:08 | 25948 | 254,46 | 5 | 6,3 |
| 35017 | 03.08.2024 21:08 | 25949 | 254,47 | 5 | 6,3 |
| 35017 | 03.08.2024 22:08 | 25955 | 254,52 | 5 | 6,3 |
| 35017 | 03.08.2024 23:08 | 25957 | 254,54 | 5 | 6,4 |
| 35017 | 04.08.2024 00:08 | 25957 | 254,54 | 5 | 6,4 |
| 35017 | 04.08.2024 01:08 | 25956 | 254,53 | 5 | 6,4 |
| 35017 | 04.08.2024 02:08 | 25941 | 254,39 | 5 | 6,4 |
| 35017 | 04.08.2024 03:08 | 25946 | 254,44 | 5 | 6,3 |
| 35017 | 04.08.2024 04:08 | 25946 | 254,44 | 5 | 6,4 |
| 35017 | 04.08.2024 05:08 | 25955 | 254,52 | 5 | 6,4 |
| 35017 | 04.08.2024 06:08 | 25945 | 254,43 | 5 | 6,4 |
| 35017 | 04.08.2024 07:08 | 25942 | 254,4 | 5 | 6,4 |
| 35017 | 04.08.2024 08:08 | 25958 | 254,55 | 5 | 6,4 |
| 35017 | 04.08.2024 09:08 | 25949 | 254,47 | 5 | 6,3 |
| 35017 | 04.08.2024 10:08 | 25955 | 254,52 | 5 | 6,4 |
| 35017 | 04.08.2024 11:08 | 25956 | 254,53 | 5 | 6,4 |
| 35017 | 04.08.2024 12:08 | 25961 | 254,58 | 5 | 6,4 |
| 35017 | 04.08.2024 13:08 | 25967 | 254,64 | 5 | 6,4 |
| 35017 | 04.08.2024 14:08 | 25960 | 254,57 | 5 | 6,4 |
| 35017 | 04.08.2024 15:08 | 25952 | 254,5 | 5 | 6,3 |
| 35017 | 04.08.2024 16:08 | 25955 | 254,52 | 5 | 6,3 |
| 35017 | 04.08.2024 17:08 | 25952 | 254,5 | 5 | 6,4 |
| 35017 | 04.08.2024 18:08 | 25956 | 254,53 | 5 | 6,4 |
| 35017 | 04.08.2024 19:08 | 25953 | 254,5 | 5 | 6,3 |
| 35017 | 04.08.2024 20:08 | 25953 | 254,5 | 5 | 6,3 |
| 35017 | 04.08.2024 21:08 | 25965 | 254,62 | 5 | 6,4 |
| 35017 | 04.08.2024 22:08 | 25968 | 254,65 | 5 | 6,3 |
| 35017 | 04.08.2024 23:08 | 25971 | 254,68 | 5 | 6,4 |
| 35017 | 05.08.2024 00:08 | 25976 | 254,73 | 5 | 6,4 |
| 35017 | 05.08.2024 01:08 | 25971 | 254,68 | 5 | 6,4 |
| 35017 | 05.08.2024 02:08 | 25976 | 254,73 | 5 | 6,3 |
| 35017 | 05.08.2024 03:08 | 25984 | 254,81 | 5 | 6,4 |
| 35017 | 05.08.2024 04:08 | 25989 | 254,86 | 5 | 6,3 |
| 35017 | 05.08.2024 05:08 | 25994 | 254,91 | 5 | 6,4 |
| 35017 | 05.08.2024 06:08 | 25995 | 254,92 | 5 | 6,4 |
| 35017 | 05.08.2024 07:08 | 26001 | 254,98 | 5 | 6,4 |
| 35017 | 05.08.2024 08:08 | 25998 | 254,95 | 5 | 6,3 |
| 35017 | 05.08.2024 09:08 | 26006 | 255,02 | 5 | 6,4 |
| 35017 | 05.08.2024 10:08 | 26001 | 254,98 | 5 | 6,4 |
| 35017 | 05.08.2024 11:08 | 26007 | 255,03 | 5 | 6,4 |
| 35017 | 05.08.2024 12:08 | 26003 | 255 | 5 | 6,4 |
| 35017 | 05.08.2024 13:08 | 26006 | 255,02 | 5 | 6,4 |
| 35017 | 05.08.2024 14:08 | 26005 | 255,01 | 5 | 6,4 |
| 35017 | 05.08.2024 15:08 | 26004 | 255,01 | 5 | 6,3 |

| | | | | | |
|---|---|---|---|---|---|
| 35017 | 05.08.2024 16:08 | 26003 | 255 | 5 | 6,4 |
| 35017 | 05.08.2024 17:08 | 26005 | 255,01 | 5 | 6,3 |
| 35017 | 05.08.2024 18:08 | 26000 | 254,97 | 5 | 6,3 |
| 35017 | 05.08.2024 19:08 | 26002 | 254,99 | 5 | 6,3 |
| 35017 | 05.08.2024 20:08 | 26019 | 255,15 | 5 | 6,4 |
| 35017 | 05.08.2024 21:08 | 26016 | 255,12 | 5 | 6,3 |
| 35017 | 05.08.2024 22:08 | 26033 | 255,29 | 5 | 6,3 |
| 35017 | 05.08.2024 23:08 | 26028 | 255,24 | 5 | 6,4 |
| 35017 | 06.08.2024 00:08 | 26028 | 255,24 | 5 | 6,3 |
| 35017 | 06.08.2024 01:08 | 26030 | 255,26 | 5 | 6,4 |
| 35017 | 06.08.2024 02:08 | 26026 | 255,22 | 5 | 6,3 |
| 35017 | 06.08.2024 03:08 | 26025 | 255,21 | 5 | 6,4 |
| 35017 | 06.08.2024 04:08 | 26020 | 255,16 | 5 | 6,3 |
| 35017 | 06.08.2024 05:08 | 26033 | 255,29 | 5 | 6,3 |
| 35017 | 06.08.2024 06:08 | 26019 | 255,15 | 5 | 6,4 |
| 35017 | 06.08.2024 07:08 | 26029 | 255,25 | 5 | 6,3 |
| 35017 | 06.08.2024 08:08 | 26033 | 255,29 | 5 | 6,3 |
| 35017 | 06.08.2024 09:08 | 26028 | 255,24 | 5 | 6,3 |
| 35017 | 06.08.2024 10:08 | 26021 | 255,17 | 5 | 6,4 |
| 35017 | 06.08.2024 11:08 | 26028 | 255,24 | 5 | 6,3 |
| 35017 | 06.08.2024 12:08 | 26025 | 255,21 | 5 | 6,3 |
| 35017 | 06.08.2024 13:08 | 26025 | 255,21 | 5 | 6,4 |
| 35017 | 06.08.2024 14:08 | 26019 | 255,15 | 5 | 6,3 |
| 35017 | 06.08.2024 15:08 | 26019 | 255,15 | 5 | 6,4 |
| 35017 | 06.08.2024 16:08 | 26017 | 255,13 | 5 | 6,4 |
| 35017 | 06.08.2024 17:08 | 26014 | 255,1 | 5 | 6,3 |
| 35017 | 06.08.2024 18:08 | 26016 | 255,12 | 5 | 6,4 |
| 35017 | 06.08.2024 19:08 | 26019 | 255,15 | 5 | 6,4 |
| 35017 | 06.08.2024 20:08 | 26020 | 255,16 | 5 | 6,3 |
| 35017 | 06.08.2024 21:08 | 26020 | 255,16 | 5 | 6,4 |
| 35017 | 06.08.2024 22:08 | 26026 | 255,22 | 5 | 6,4 |
| 35017 | 06.08.2024 23:08 | 26022 | 255,18 | 5 | 6,4 |
| 35017 | 07.08.2024 00:08 | 26022 | 255,18 | 5 | 6,4 |
| 35017 | 07.08.2024 01:08 | 26023 | 255,19 | 5 | 6,4 |
| 35017 | 07.08.2024 02:08 | 26019 | 255,15 | 5 | 6,3 |
| 35017 | 07.08.2024 03:08 | 26010 | 255,06 | 5 | 6,4 |
| 35017 | 07.08.2024 04:08 | 26015 | 255,11 | 5 | 6,4 |
| 35017 | 07.08.2024 05:08 | 26017 | 255,13 | 5 | 6,3 |
| 35017 | 07.08.2024 06:08 | 26025 | 255,21 | 5 | 6,4 |
| 35017 | 07.08.2024 07:08 | 26014 | 255,1 | 5 | 6,4 |
| 35017 | 07.08.2024 08:08 | 26016 | 255,12 | 5 | 6,4 |
| 35017 | 07.08.2024 09:08 | 26012 | 255,08 | 5 | 6,4 |
| 35017 | 07.08.2024 10:08 | 26008 | 255,04 | 5 | 6,4 |
| 35017 | 07.08.2024 11:08 | 26005 | 255,01 | 5 | 6,4 |
| 35017 | 07.08.2024 12:08 | 26009 | 255,05 | 5 | 6,3 |
| 35017 | 07.08.2024 13:08 | 25999 | 254,96 | 5 | 6,4 |
| 35017 | 07.08.2024 14:08 | 25995 | 254,92 | 5 | 6,4 |
| 35017 | 07.08.2024 15:08 | 25985 | 254,82 | 5 | 6,4 |

| | | | | | |
|---|---|---|---|---|---|
| 35017 | 07.08.2024 16:08 | 25979 | 254,76 | 5 | 6,4 |
| 35017 | 07.08.2024 17:08 | 25976 | 254,73 | 5 | 6,3 |
| 35017 | 07.08.2024 18:08 | 25973 | 254,7 | 5 | 6,4 |
| 35017 | 07.08.2024 19:08 | 25984 | 254,81 | 5 | 6,4 |
| 35017 | 07.08.2024 20:08 | 25974 | 254,71 | 5 | 6,3 |
| 35017 | 07.08.2024 21:08 | 25981 | 254,78 | 5 | 6,4 |
| 35017 | 07.08.2024 22:08 | 25964 | 254,61 | 5 | 6,4 |
| 35017 | 07.08.2024 23:08 | 25969 | 254,66 | 5 | 6,4 |
| 35017 | 08.08.2024 00:08 | 25965 | 254,62 | 5 | 6,3 |
| 35017 | 08.08.2024 01:08 | 25973 | 254,7 | 5 | 6,4 |
| 35017 | 08.08.2024 02:08 | 25976 | 254,73 | 5 | 6,3 |
| 35017 | 08.08.2024 03:08 | 25973 | 254,7 | 5 | 6,3 |
| 35017 | 08.08.2024 04:08 | 25978 | 254,75 | 5 | 6,4 |
| 35017 | 08.08.2024 05:08 | 25976 | 254,73 | 5 | 6,4 |
| 35017 | 08.08.2024 06:08 | 25983 | 254,8 | 5 | 6,4 |
| 35017 | 08.08.2024 07:08 | 25971 | 254,68 | 5 | 6,3 |
| 35017 | 08.08.2024 08:08 | 25973 | 254,7 | 5 | 6,3 |
| 35017 | 08.08.2024 09:08 | 25986 | 254,83 | 5 | 6,4 |
| 35017 | 08.08.2024 10:08 | 25985 | 254,82 | 5 | 6,3 |
| 35017 | 08.08.2024 11:08 | 25982 | 254,79 | 5 | 6,3 |
| 35017 | 08.08.2024 12:08 | 25986 | 254,83 | 5 | 6,3 |
| 35017 | 08.08.2024 13:08 | 25980 | 254,77 | 5 | 6,3 |
| 35017 | 08.08.2024 14:08 | 25972 | 254,69 | 5 | 6,3 |
| 35017 | 08.08.2024 15:08 | 25974 | 254,71 | 5 | 6,3 |
| 35017 | 08.08.2024 16:08 | 25969 | 254,66 | 5 | 6,4 |
| 35017 | 08.08.2024 17:08 | 25975 | 254,72 | 5 | 6,3 |
| 35017 | 08.08.2024 18:08 | 25969 | 254,66 | 5 | 6,3 |
| 35017 | 08.08.2024 19:08 | 25978 | 254,75 | 5 | 6,3 |
| 35017 | 08.08.2024 20:08 | 25981 | 254,78 | 5 | 6,4 |
| 35017 | 08.08.2024 21:08 | 25977 | 254,74 | 5 | 6,3 |
| 35017 | 08.08.2024 22:08 | 25983 | 254,8 | 5 | 6,4 |
| 35017 | 08.08.2024 23:08 | 25979 | 254,76 | 5 | 6,3 |
| 35017 | 09.08.2024 00:08 | 25980 | 254,77 | 5 | 6,4 |
| 35017 | 09.08.2024 01:08 | 25977 | 254,74 | 5 | 6,3 |
| 35017 | 09.08.2024 02:08 | 25982 | 254,79 | 5 | 6,3 |
| 35017 | 09.08.2024 03:08 | 25975 | 254,72 | 5 | 6,3 |
| 35017 | 09.08.2024 04:08 | 25981 | 254,78 | 5 | 6,3 |
| 35017 | 09.08.2024 05:08 | 25971 | 254,68 | 5 | 6,3 |
| 35017 | 09.08.2024 06:08 | 25960 | 254,57 | 5 | 6,4 |
| 35017 | 09.08.2024 07:08 | 25955 | 254,52 | 5 | 6,3 |
| 35017 | 09.08.2024 08:08 | 25946 | 254,44 | 5 | 6,4 |
| 35017 | 09.08.2024 09:08 | 25936 | 254,34 | 5 | 6,4 |
| 35017 | 09.08.2024 10:08 | 25938 | 254,36 | 5 | 6,3 |
| 35017 | 09.08.2024 11:08 | 25913 | 254,11 | 5 | 6,3 |
| 35017 | 09.08.2024 12:08 | 25910 | 254,08 | 5 | 6,3 |
| 35017 | 09.08.2024 13:08 | 25894 | 253,93 | 5 | 6,3 |
| 35017 | 09.08.2024 14:08 | 25886 | 253,85 | 5 | 6,3 |
| 35017 | 09.08.2024 15:08 | 25874 | 253,73 | 5 | 6,3 |

| | | | | | |
|---|---|---|---|---|---|
| 35017 | 09.08.2024 16:08 | 25867 | 253,66 | 5 | 6,3 |
| 35017 | 09.08.2024 17:08 | 25865 | 253,64 | 5 | 6,3 |
| 35017 | 09.08.2024 18:08 | 25870 | 253,69 | 5 | 6,3 |
| 35017 | 09.08.2024 19:08 | 25867 | 253,66 | 5 | 6,4 |
| 35017 | 09.08.2024 20:08 | 25872 | 253,71 | 5 | 6,3 |
| 35017 | 09.08.2024 21:08 | 25884 | 253,83 | 5 | 6,3 |
| 35017 | 09.08.2024 22:08 | 25890 | 253,89 | 5 | 6,3 |
| 35017 | 09.08.2024 23:08 | 25897 | 253,96 | 5 | 6,3 |
| 35017 | 10.08.2024 00:08 | 25903 | 254,01 | 5 | 6,3 |
| 35017 | 10.08.2024 01:08 | 25905 | 254,03 | 5 | 6,3 |
| 35017 | 10.08.2024 02:08 | 25911 | 254,09 | 5 | 6,3 |
| 35017 | 10.08.2024 03:08 | 25915 | 254,13 | 5 | 6,4 |
| 35017 | 10.08.2024 04:08 | 25921 | 254,19 | 5 | 6,4 |
| 35017 | 10.08.2024 05:08 | 25928 | 254,26 | 5 | 6,3 |
| 35017 | 10.08.2024 06:08 | 25930 | 254,28 | 5 | 6,3 |
| 35017 | 10.08.2024 07:08 | 25924 | 254,22 | 5 | 6,4 |
| 35017 | 10.08.2024 08:08 | 25934 | 254,32 | 5 | 6,3 |
| 35017 | 10.08.2024 09:08 | 25934 | 254,32 | 5 | 6,3 |
| 35017 | 10.08.2024 10:08 | 25928 | 254,26 | 5 | 6,3 |
| 35017 | 10.08.2024 11:08 | 25942 | 254,4 | 5 | 6,4 |
| 35017 | 10.08.2024 12:08 | 25947 | 254,45 | 5 | 6,3 |
| 35017 | 10.08.2024 13:08 | 25935 | 254,33 | 5 | 6,3 |
| 35017 | 10.08.2024 14:08 | 25940 | 254,38 | 5 | 6,3 |
| 35017 | 10.08.2024 15:08 | 25943 | 254,41 | 5 | 6,3 |
| 35017 | 10.08.2024 16:08 | 25935 | 254,33 | 5 | 6,3 |
| 35017 | 10.08.2024 17:08 | 25943 | 254,41 | 5 | 6,3 |
| 35017 | 10.08.2024 18:08 | 25946 | 254,44 | 5 | 6,4 |
| 35017 | 10.08.2024 19:08 | 25943 | 254,41 | 5 | 6,4 |
| 35017 | 10.08.2024 20:08 | 25950 | 254,48 | 5 | 6,3 |
| 35017 | 10.08.2024 21:08 | 25955 | 254,52 | 5 | 6,3 |
| 35017 | 10.08.2024 22:08 | 25956 | 254,53 | 5 | 6,3 |
| 35017 | 10.08.2024 23:08 | 25957 | 254,54 | 5 | 6,4 |
| 35017 | 11.08.2024 00:08 | 25954 | 254,51 | 5 | 6,3 |
| 35017 | 11.08.2024 01:08 | 25960 | 254,57 | 5 | 6,3 |
| 35017 | 11.08.2024 02:08 | 25965 | 254,62 | 5 | 6,3 |
| 35017 | 11.08.2024 03:08 | 25965 | 254,62 | 5 | 6,4 |
| 35017 | 11.08.2024 04:08 | 25972 | 254,69 | 5 | 6,4 |
| 35017 | 11.08.2024 05:08 | 25982 | 254,79 | 5 | 6,3 |
| 35017 | 11.08.2024 06:08 | 25997 | 254,94 | 5 | 6,3 |
| 35017 | 11.08.2024 07:08 | 25992 | 254,89 | 5 | 6,4 |
| 35017 | 11.08.2024 08:08 | 26004 | 255,01 | 5 | 6,3 |
| 35017 | 11.08.2024 09:08 | 26011 | 255,07 | 5 | 6,3 |
| 35017 | 11.08.2024 10:08 | 26017 | 255,13 | 5 | 6,3 |
| 35017 | 11.08.2024 11:08 | 26026 | 255,22 | 5 | 6,4 |
| 35017 | 11.08.2024 12:08 | 26025 | 255,21 | 5 | 6,3 |
| 35017 | 11.08.2024 13:08 | 26028 | 255,24 | 5 | 6,3 |
| 35017 | 11.08.2024 14:08 | 26024 | 255,2 | 5 | 6,3 |
| 35017 | 11.08.2024 15:08 | 26030 | 255,26 | 5 | 6,3 |

| | | | | | |
|---|---|---|---|---|---|
| 35017 | 11.08.2024 16:08 | 26030 | 255,26 | 5 | 6,3 |
| 35017 | 11.08.2024 17:08 | 26024 | 255,2 | 5 | 6,3 |
| 35017 | 11.08.2024 18:08 | 26035 | 255,31 | 5 | 6,3 |
| 35017 | 11.08.2024 19:08 | 26037 | 255,33 | 5 | 6,3 |
| 35017 | 11.08.2024 20:08 | 26045 | 255,41 | 5 | 6,3 |
| 35017 | 11.08.2024 21:08 | 26046 | 255,42 | 5 | 6,3 |
| 35017 | 11.08.2024 22:08 | 26041 | 255,37 | 5 | 6,3 |
| 35017 | 11.08.2024 23:08 | 26061 | 255,56 | 5 | 6,3 |
| 35017 | 12.08.2024 00:08 | 26063 | 255,58 | 5 | 6,3 |
| 35017 | 12.08.2024 01:08 | 26069 | 255,64 | 5 | 6,3 |
| 35017 | 12.08.2024 02:08 | 26064 | 255,59 | 5 | 6,3 |
| 35017 | 12.08.2024 03:08 | 26064 | 255,59 | 5 | 6,3 |
| 35017 | 12.08.2024 04:08 | 26072 | 255,67 | 5 | 6,3 |
| 35017 | 12.08.2024 05:08 | 26070 | 255,65 | 5 | 6,3 |
| 35017 | 12.08.2024 06:08 | 26072 | 255,67 | 5 | 6,3 |
| 35017 | 12.08.2024 07:08 | 26076 | 255,71 | 5 | 6,3 |
| 35017 | 12.08.2024 08:08 | 26069 | 255,64 | 5 | 6,3 |
| 35017 | 12.08.2024 09:08 | 26066 | 255,61 | 5 | 6,3 |
| 35017 | 12.08.2024 10:08 | 26064 | 255,59 | 5 | 6,3 |
| 35017 | 12.08.2024 11:08 | 26069 | 255,64 | 5 | 6,3 |
| 35017 | 12.08.2024 12:08 | 26063 | 255,58 | 5 | 6,3 |
| 35017 | 12.08.2024 13:08 | 26062 | 255,57 | 5 | 6,3 |
| 35017 | 12.08.2024 14:08 | 26056 | 255,52 | 5 | 6,3 |
| 35017 | 12.08.2024 15:08 | 26052 | 255,48 | 5 | 6,3 |
| 35017 | 12.08.2024 16:08 | 26054 | 255,5 | 5 | 6,3 |
| 35017 | 12.08.2024 17:08 | 26060 | 255,55 | 5 | 6,3 |
| 35017 | 12.08.2024 18:08 | 26055 | 255,51 | 5 | 6,3 |
| 35017 | 12.08.2024 19:08 | 26059 | 255,54 | 5 | 6,3 |
| 35017 | 12.08.2024 20:08 | 26058 | 255,53 | 5 | 6,3 |
| 35017 | 12.08.2024 21:08 | 26059 | 255,54 | 5 | 6,3 |
| 35017 | 12.08.2024 22:08 | 26067 | 255,62 | 5 | 6,3 |
| 35017 | 12.08.2024 23:08 | 26064 | 255,59 | 5 | 6,3 |
| 35017 | 13.08.2024 00:08 | 26077 | 255,72 | 5 | 6,3 |
| 35017 | 13.08.2024 01:08 | 26073 | 255,68 | 5 | 6,3 |
| 35017 | 13.08.2024 02:08 | 26075 | 255,7 | 5 | 6,3 |
| 35017 | 13.08.2024 03:08 | 26075 | 255,7 | 5 | 6,3 |
| 35017 | 13.08.2024 04:08 | 26075 | 255,7 | 5 | 6,3 |
| 35017 | 13.08.2024 05:08 | 26075 | 255,7 | 5 | 6,3 |
| 35017 | 13.08.2024 06:08 | 26075 | 255,7 | 5 | 6,3 |
| 35017 | 13.08.2024 07:08 | 26073 | 255,68 | 5 | 6,3 |
| 35017 | 13.08.2024 08:08 | 26081 | 255,76 | 5 | 6,3 |
| 35017 | 13.08.2024 09:08 | 26079 | 255,74 | 5 | 6,3 |
| 35017 | 13.08.2024 10:08 | 26074 | 255,69 | 5 | 6,3 |
| 35017 | 13.08.2024 11:08 | 26073 | 255,68 | 5 | 6,3 |
| 35017 | 13.08.2024 12:08 | 26080 | 255,75 | 5 | 6,3 |
| 35017 | 13.08.2024 13:08 | 26069 | 255,64 | 5 | 6,3 |
| 35017 | 13.08.2024 14:08 | 26074 | 255,69 | 5 | 6,3 |
| 35017 | 13.08.2024 15:08 | 26076 | 255,71 | 5 | 6,3 |

| | | | | | |
|---|---|---|---|---|---|
| 35017 | 13.08.2024 16:08 | 26075 | 255,7 | 5 | 6,3 |
| 35017 | 13.08.2024 17:08 | 26073 | 255,68 | 5 | 6,3 |
| 35017 | 13.08.2024 18:08 | 26065 | 255,6 | 5 | 6,3 |
| 35017 | 13.08.2024 19:08 | 26066 | 255,61 | 5 | 6,3 |
| 35017 | 13.08.2024 20:08 | 26071 | 255,66 | 5 | 6,3 |
| 35017 | 13.08.2024 21:08 | 26064 | 255,59 | 5 | 6,3 |
| 35017 | 13.08.2024 22:08 | 26062 | 255,57 | 5 | 6,3 |
| 35017 | 13.08.2024 23:08 | 26064 | 255,59 | 5 | 6,4 |
| 35017 | 14.08.2024 00:08 | 26060 | 255,55 | 5 | 6,3 |
| 35017 | 14.08.2024 01:08 | 26066 | 255,61 | 5 | 6,3 |
| 35017 | 14.08.2024 02:08 | 26062 | 255,57 | 5 | 6,3 |
| 35017 | 14.08.2024 03:08 | 26059 | 255,54 | 5 | 6,3 |
| 35017 | 14.08.2024 04:08 | 26067 | 255,62 | 5 | 6,3 |
| 35017 | 14.08.2024 05:08 | 26067 | 255,62 | 5 | 6,3 |
| 35017 | 14.08.2024 06:08 | 26061 | 255,56 | 5 | 6,3 |
| 35017 | 14.08.2024 07:08 | 26059 | 255,54 | 5 | 6,3 |
| 35017 | 14.08.2024 08:08 | 26051 | 255,47 | 5 | 6,3 |
| 35017 | 14.08.2024 09:08 | 26051 | 255,47 | 5 | 6,3 |
| 35017 | 14.08.2024 10:08 | 26061 | 255,56 | 5 | 6,3 |
| 35017 | 14.08.2024 11:08 | 26054 | 255,5 | 5 | 6,3 |
| 35017 | 14.08.2024 12:08 | 26069 | 255,64 | 5 | 6,3 |
| 35017 | 15.08.2024 13:08 | 26014 | 255,1 | 5 | 6,3 |
| 35017 | 16.08.2024 00:08 | 25961 | 254,58 | 5 | 6,3 |
| 35017 | 17.08.2024 00:08 | 26000 | 254,97 | 5 | 6,3 |
| 35017 | 18.08.2024 00:08 | 25993 | 254,9 | 5 | 6,3 |
| 35017 | 19.08.2024 00:08 | 25974 | 254,71 | 5 | 6,3 |
| 35017 | 20.08.2024 00:08 | 26052 | 255,48 | 5 | 6,3 |
| 35017 | 21.08.2024 00:08 | 25965 | 254,62 | 5 | 6,3 |
| 35017 | 22.08.2024 00:08 | 25953 | 254,5 | 5 | 6,3 |
| 35017 | 23.08.2024 00:08 | 25882 | 253,81 | 5 | 6,3 |
| 35017 | 24.08.2024 00:08 | 25840 | 253,4 | 5 | 6,3 |
| 35017 | 25.08.2024 00:08 | 25892 | 253,91 | 5 | 6,3 |
| 35017 | 26.08.2024 00:08 | 25992 | 254,89 | 5 | 6,3 |
| 35017 | 27.08.2024 00:08 | 26041 | 255,37 | 5 | 6,3 |
| 35017 | 28.08.2024 00:08 | 26084 | 255,79 | 5 | 6,3 |
| 35017 | 29.08.2024 00:08 | 26099 | 255,94 | 5 | 6,3 |
| 35017 | 30.08.2024 00:08 | 26024 | 255,2 | 5 | 6,3 |
| 35017 | 31.08.2024 00:08 | 26086 | 255,81 | 5 | 6,3 |
| 35017 | 01.09.2024 00:08 | 26193 | 256,86 | 5 | 6,3 |
| 35017 | 02.09.2024 00:08 | 26124 | 256,18 | 5 | 6,3 |
| 35017 | 03.09.2024 00:08 | 26100 | 255,95 | 5 | 6,3 |
| 35017 | 04.09.2024 00:08 | 26101 | 255,96 | 5 | 6,3 |
| 35017 | 05.09.2024 00:08 | 26147 | 256,41 | 5 | 6,3 |
| 35017 | 06.09.2024 00:08 | 26194 | 256,87 | 5 | 6,3 |
| 35017 | 07.09.2024 00:08 | 26124 | 256,18 | 5 | 6,3 |
| 35017 | 08.09.2024 00:08 | 26085 | 255,8 | 5 | 6,3 |
| 35017 | 09.09.2024 00:08 | 25958 | 254,55 | 5 | 6,3 |
| 35017 | 10.09.2024 00:08 | 25829 | 253,29 | 5 | 6,3 |

| | | | | | |
|---|---|---|---|---|---|
| 35017 | 11.09.2024 00:08 | 25785 | 252,86 | 5 | 6,3 |
| 35017 | 12.09.2024 00:08 | 25832 | 253,32 | 5 | 6,3 |
| 35017 | 13.09.2024 00:08 | 26004 | 255,01 | 5 | 6,3 |
| 35017 | 14.09.2024 00:08 | 26117 | 256,11 | 5 | 6,3 |
| 35017 | 15.09.2024 00:08 | 26142 | 256,36 | 5 | 6,3 |
| 35017 | 16.09.2024 00:08 | 26118 | 256,12 | 5 | 6,3 |
| 35017 | 17.09.2024 00:08 | 26179 | 256,72 | 5 | 6,3 |
| 35017 | 18.09.2024 00:08 | 26226 | 257,18 | 5 | 6,3 |
| 35017 | 19.09.2024 00:08 | 26252 | 257,44 | 5 | 6,3 |
| 35017 | 20.09.2024 00:08 | 26210 | 257,03 | 5 | 6,3 |
| 35017 | 21.09.2024 00:08 | 26184 | 256,77 | 5 | 6,3 |
| 35017 | 22.09.2024 00:08 | 26169 | 256,62 | 5 | 6,3 |
| 35017 | 23.09.2024 00:08 | 26058 | 255,53 | 5 | 6,3 |
| 35017 | 24.09.2024 00:08 | 25959 | 254,56 | 5 | 6,3 |
| 35017 | 25.09.2024 00:08 | 25849 | 253,49 | 5 | 6,3 |
| 35017 | 26.09.2024 00:08 | 25830 | 253,3 | 5 | 6,3 |
| 35017 | 27.09.2024 00:08 | 25805 | 253,05 | 5 | 6,3 |
| 35017 | 28.09.2024 00:08 | 25858 | 253,57 | 5 | 6,3 |
| 35017 | 29.09.2024 00:08 | 26017 | 255,13 | 5 | 6,3 |
| 35017 | 30.09.2024 00:08 | 26145 | 256,39 | 5 | 6,3 |
| 35017 | 01.10.2024 00:08 | 26174 | 256,67 | 5 | 6,3 |
| 35017 | 02.10.2024 00:08 | 26146 | 256,4 | 5 | 6,3 |
| 35017 | 03.10.2024 00:08 | 26136 | 256,3 | 5 | 6,3 |
| 35017 | 04.10.2024 00:08 | 26146 | 256,4 | 5 | 6,3 |
| 35017 | 05.10.2024 00:08 | 26115 | 256,09 | 5 | 6,3 |
| 35017 | 06.10.2024 00:08 | 26043 | 255,39 | 5 | 6,3 |
| 35017 | 07.10.2024 00:08 | 26025 | 255,21 | 5 | 6,3 |
| 35017 | 08.10.2024 00:08 | 26001 | 254,98 | 5 | 6,3 |
| 35017 | 09.10.2024 00:08 | 25954 | 254,51 | 5 | 6,3 |
| 35017 | 10.10.2024 00:08 | 25804 | 253,04 | 5 | 6,3 |
| 35017 | 11.10.2024 00:08 | 25828 | 253,28 | 5 | 6,3 |
| 35017 | 12.10.2024 00:08 | 25969 | 254,66 | 5 | 6,3 |
| 35017 | 13.10.2024 00:08 | 26010 | 255,06 | 5 | 6,3 |
| 35017 | 14.10.2024 00:08 | 26003 | 255 | 5 | 6,3 |
| 35017 | 15.10.2024 00:08 | 26091 | 255,86 | 5 | 6,3 |
| 35017 | 16.10.2024 00:08 | 26163 | 256,56 | 5 | 6,3 |
| 35017 | 17.10.2024 00:08 | 26144 | 256,38 | 5 | 6,3 |
| 35017 | 18.10.2024 00:08 | 26085 | 255,8 | 5 | 6,3 |
| 35017 | 19.10.2024 00:08 | 26091 | 255,86 | 5 | 6,3 |
| 35017 | 20.10.2024 00:08 | 26070 | 255,65 | 5 | 6,3 |
| 35017 | 21.10.2024 00:08 | 25961 | 254,58 | 5 | 6,3 |
| 35017 | 22.10.2024 00:08 | 26044 | 255,4 | 5 | 6,3 |
| 35017 | 23.10.2024 00:08 | 26040 | 255,36 | 5 | 6,3 |
| 35017 | 24.10.2024 00:08 | 26149 | 256,43 | 5 | 6,3 |
| 35017 | 25.10.2024 00:08 | 26147 | 256,41 | 5 | 6,3 |
| 35017 | 26.10.2024 00:08 | 26105 | 256 | 5 | 6,3 |
| 35017 | 27.10.2024 00:08 | 26076 | 255,71 | 5 | 6,3 |
| 35017 | 28.10.2024 00:08 | 26038 | 255,34 | 5 | 6,3 |

| | | | | | |
|---|---|---|---|---|---|
| 35017 | 29.10.2024 00:08 | 26115 | 256,09 | 5 | 6,3 |
| 35017 | 30.10.2024 00:08 | 26021 | 255,17 | 5 | 6,3 |
| 35017 | 31.10.2024 00:08 | 26095 | 255,9 | 5 | 6,3 |
| 35017 | 01.11.2024 00:08 | 25883 | 253,82 | 5 | 6,3 |
| 35017 | 02.11.2024 00:08 | 26124 | 256,18 | 5 | 6,3 |
| 35017 | 03.11.2024 00:08 | 26165 | 256,58 | 5 | 6,3 |
| 35017 | 04.11.2024 00:08 | 26206 | 256,99 | 5 | 6,3 |
| 35017 | 05.11.2024 00:08 | 26219 | 257,11 | 5 | 6,3 |
| 35017 | 06.11.2024 00:08 | 26232 | 257,24 | 5 | 6,3 |
| 35017 | 07.11.2024 00:08 | 26262 | 257,54 | 5 | 6,3 |
| 35017 | 08.11.2024 00:08 | 26333 | 258,23 | 5 | 6,3 |
| 35017 | 09.11.2024 00:08 | 26297 | 257,88 | 5 | 6,3 |
| 35017 | 10.11.2024 00:08 | 26307 | 257,98 | 5 | 6,3 |
| 35017 | 11.11.2024 00:08 | 26238 | 257,3 | 5 | 6,3 |
| 35017 | 12.11.2024 00:08 | 26308 | 257,99 | 5 | 6,3 |
| 35017 | 13.11.2024 00:08 | 26300 | 257,91 | 5 | 6,3 |
| 35017 | 14.11.2024 00:08 | 26178 | 256,71 | 5 | 6,3 |
| 35017 | 15.11.2024 00:08 | 26153 | 256,47 | 5 | 6,3 |
| 35017 | 16.11.2024 00:08 | 25990 | 254,87 | 5 | 6,3 |
| 35017 | 17.11.2024 00:08 | 25865 | 253,64 | 5 | 6,3 |
| 35017 | 18.11.2024 00:08 | 25924 | 254,22 | 5 | 6,3 |
| 35017 | 19.11.2024 00:08 | 25972 | 254,69 | 5 | 6,3 |
| 35017 | 20.11.2024 00:08 | 25961 | 254,58 | 5 | 6,3 |
| 35017 | 21.11.2024 00:08 | 25959 | 254,56 | 5 | 6,3 |
| 35017 | 22.11.2024 00:08 | 25909 | 254,07 | 5 | 6,3 |

Pizeometer Scheme
524-13b2
Name
Nannestad NVE
Serial Number
35019
Installation Depth m
10
Installation Date
07.05.2024
Atmospheric Pressure
No
Longitude
11.021069
Latitude
60.197237
Altitude
161.8

| Serial | Date Time | mmH2O | kPa | °C | Volt |
|---|---|---|---|---|---|
| 35019 | 26.05.2024 20:25 | 17387 | 170,5 | 4 | 6,4 |
| 35019 | 26.05.2024 21:25 | 17389 | 170,52 | 4 | 6,4 |
| 35019 | 26.05.2024 22:25 | 17398 | 170,61 | 4 | 6,4 |
| 35019 | 26.05.2024 23:25 | 17405 | 170,68 | 4 | 6,4 |
| 35019 | 27.05.2024 00:25 | 17397 | 170,6 | 4 | 6,4 |
| 35019 | 27.05.2024 01:25 | 17398 | 170,61 | 4 | 6,4 |
| 35019 | 27.05.2024 02:25 | 17397 | 170,6 | 4 | 6,4 |
| 35019 | 27.05.2024 03:25 | 17391 | 170,54 | 4 | 6,4 |
| 35019 | 27.05.2024 04:25 | 17392 | 170,55 | 4 | 6,4 |
| 35019 | 27.05.2024 05:25 | 17392 | 170,55 | 4 | 6,4 |
| 35019 | 27.05.2024 06:25 | 17387 | 170,5 | 4 | 6,4 |
| 35019 | 27.05.2024 07:25 | 17384 | 170,47 | 4 | 6,4 |
| 35019 | 27.05.2024 08:25 | 17369 | 170,33 | 4 | 6,4 |
| 35019 | 27.05.2024 09:25 | 17375 | 170,39 | 4 | 6,4 |
| 35019 | 27.05.2024 10:25 | 17373 | 170,37 | 4 | 6,4 |
| 35019 | 27.05.2024 11:25 | 17369 | 170,33 | 4 | 6,4 |
| 35019 | 27.05.2024 12:25 | 17369 | 170,33 | 4 | 6,4 |
| 35019 | 27.05.2024 13:25 | 17359 | 170,23 | 4 | 6,4 |
| 35019 | 27.05.2024 14:25 | 17347 | 170,11 | 4 | 6,4 |
| 35019 | 27.05.2024 15:25 | 17357 | 170,21 | 4 | 6,4 |
| 35019 | 27.05.2024 16:25 | 17354 | 170,18 | 4 | 6,4 |
| 35019 | 27.05.2024 17:25 | 17355 | 170,19 | 4 | 6,4 |

| | | | | | |
|---|---|---|---|---|---|
| 35019 | 27.05.2024 18:25 | 17341 | 170,05 | 4 | 6,4 |
| 35019 | 27.05.2024 19:25 | 17337 | 170,01 | 4 | 6,4 |
| 35019 | 27.05.2024 20:25 | 17343 | 170,07 | 4 | 6,4 |
| 35019 | 27.05.2024 21:25 | 17337 | 170,01 | 4 | 6,4 |
| 35019 | 27.05.2024 22:25 | 17337 | 170,01 | 4 | 6,4 |
| 35019 | 27.05.2024 23:25 | 17339 | 170,03 | 4 | 6,4 |
| 35019 | 28.05.2024 00:25 | 17352 | 170,16 | 4 | 6,4 |
| 35019 | 28.05.2024 01:25 | 17346 | 170,1 | 4 | 6,4 |
| 35019 | 28.05.2024 02:25 | 17347 | 170,11 | 4 | 6,4 |
| 35019 | 28.05.2024 03:25 | 17354 | 170,18 | 4 | 6,4 |
| 35019 | 28.05.2024 04:25 | 17351 | 170,15 | 4 | 6,4 |
| 35019 | 28.05.2024 05:25 | 17353 | 170,17 | 4 | 6,4 |
| 35019 | 28.05.2024 06:25 | 17348 | 170,12 | 4 | 6,4 |
| 35019 | 28.05.2024 07:25 | 17353 | 170,17 | 4 | 6,4 |
| 35019 | 28.05.2024 08:25 | 17358 | 170,22 | 4 | 6,4 |
| 35019 | 28.05.2024 09:25 | 17354 | 170,18 | 4 | 6,4 |
| 35019 | 28.05.2024 10:25 | 17363 | 170,27 | 4 | 6,4 |
| 35019 | 28.05.2024 11:25 | 17355 | 170,19 | 4 | 6,4 |
| 35019 | 28.05.2024 12:25 | 17348 | 170,12 | 4 | 6,4 |
| 35019 | 28.05.2024 13:25 | 17346 | 170,1 | 4 | 6,4 |
| 35019 | 28.05.2024 14:25 | 17330 | 169,94 | 4 | 6,4 |
| 35019 | 28.05.2024 15:25 | 17325 | 169,9 | 4 | 6,4 |
| 35019 | 28.05.2024 16:25 | 17326 | 169,91 | 4 | 6,4 |
| 35019 | 28.05.2024 17:25 | 17308 | 169,73 | 4 | 6,4 |
| 35019 | 28.05.2024 18:25 | 17297 | 169,62 | 4 | 6,4 |
| 35019 | 28.05.2024 19:25 | 17296 | 169,61 | 4 | 6,4 |
| 35019 | 28.05.2024 20:25 | 17284 | 169,49 | 4 | 6,4 |
| 35019 | 28.05.2024 21:25 | 17290 | 169,55 | 4 | 6,4 |
| 35019 | 28.05.2024 22:25 | 17295 | 169,6 | 4 | 6,4 |
| 35019 | 28.05.2024 23:25 | 17283 | 169,48 | 4 | 6,4 |
| 35019 | 29.05.2024 00:25 | 17287 | 169,52 | 4 | 6,4 |
| 35019 | 29.05.2024 01:25 | 17284 | 169,49 | 4 | 6,4 |
| 35019 | 29.05.2024 02:25 | 17286 | 169,51 | 4 | 6,4 |
| 35019 | 29.05.2024 03:25 | 17294 | 169,59 | 4 | 6,4 |
| 35019 | 29.05.2024 04:25 | 17287 | 169,52 | 4 | 6,4 |
| 35019 | 29.05.2024 05:25 | 17301 | 169,66 | 4 | 6,4 |
| 35019 | 29.05.2024 06:25 | 17302 | 169,67 | 4 | 6,4 |
| 35019 | 29.05.2024 07:25 | 17297 | 169,62 | 4 | 6,4 |
| 35019 | 29.05.2024 08:25 | 17301 | 169,66 | 4 | 6,4 |
| 35019 | 29.05.2024 09:25 | 17299 | 169,64 | 4 | 6,4 |
| 35019 | 29.05.2024 10:25 | 17308 | 169,73 | 4 | 6,4 |
| 35019 | 29.05.2024 11:25 | 17305 | 169,7 | 4 | 6,4 |
| 35019 | 29.05.2024 12:25 | 17300 | 169,65 | 4 | 6,4 |
| 35019 | 29.05.2024 13:25 | 17296 | 169,61 | 4 | 6,4 |
| 35019 | 29.05.2024 14:25 | 17291 | 169,56 | 4 | 6,4 |
| 35019 | 29.05.2024 15:25 | 17283 | 169,48 | 4 | 6,4 |
| 35019 | 29.05.2024 16:25 | 17287 | 169,52 | 4 | 6,4 |
| 35019 | 29.05.2024 17:25 | 17281 | 169,46 | 4 | 6,4 |

| | | | | | |
|---|---|---|---|---|---|
| 35019 | 29.05.2024 18:25 | 17279 | 169,44 | 4 | 6,4 |
| 35019 | 29.05.2024 19:25 | 17279 | 169,44 | 4 | 6,4 |
| 35019 | 29.05.2024 20:25 | 17277 | 169,42 | 4 | 6,4 |
| 35019 | 29.05.2024 21:25 | 17280 | 169,45 | 4 | 6,4 |
| 35019 | 29.05.2024 22:25 | 17271 | 169,37 | 4 | 6,4 |
| 35019 | 29.05.2024 23:25 | 17274 | 169,4 | 4 | 6,4 |
| 35019 | 30.05.2024 00:25 | 17272 | 169,38 | 4 | 6,4 |
| 35019 | 30.05.2024 01:25 | 17281 | 169,46 | 4 | 6,4 |
| 35019 | 30.05.2024 02:25 | 17280 | 169,45 | 4 | 6,4 |
| 35019 | 30.05.2024 03:25 | 17284 | 169,49 | 4 | 6,4 |
| 35019 | 30.05.2024 04:25 | 17272 | 169,38 | 4 | 6,4 |
| 35019 | 30.05.2024 05:25 | 17266 | 169,32 | 4 | 6,4 |
| 35019 | 30.05.2024 06:25 | 17266 | 169,32 | 4 | 6,4 |
| 35019 | 30.05.2024 07:25 | 17264 | 169,3 | 4 | 6,4 |
| 35019 | 30.05.2024 08:25 | 17268 | 169,34 | 4 | 6,4 |
| 35019 | 30.05.2024 09:25 | 17262 | 169,28 | 4 | 6,4 |
| 35019 | 30.05.2024 10:25 | 17268 | 169,34 | 4 | 6,4 |
| 35019 | 30.05.2024 11:25 | 17270 | 169,36 | 4 | 6,4 |
| 35019 | 30.05.2024 12:25 | 17268 | 169,34 | 4 | 6,4 |
| 35019 | 30.05.2024 13:25 | 17277 | 169,42 | 4 | 6,4 |
| 35019 | 30.05.2024 14:25 | 17276 | 169,42 | 4 | 6,4 |
| 35019 | 30.05.2024 15:25 | 17276 | 169,42 | 4 | 6,4 |
| 35019 | 30.05.2024 16:25 | 17279 | 169,44 | 4 | 6,4 |
| 35019 | 30.05.2024 17:25 | 17272 | 169,38 | 4 | 6,4 |
| 35019 | 30.05.2024 18:25 | 17273 | 169,39 | 4 | 6,4 |
| 35019 | 30.05.2024 19:25 | 17279 | 169,44 | 4 | 6,4 |
| 35019 | 30.05.2024 20:25 | 17274 | 169,4 | 4 | 6,4 |
| 35019 | 30.05.2024 21:25 | 17281 | 169,46 | 4 | 6,4 |
| 35019 | 30.05.2024 22:25 | 17285 | 169,5 | 4 | 6,4 |
| 35019 | 30.05.2024 23:25 | 17290 | 169,55 | 4 | 6,4 |
| 35019 | 31.05.2024 00:25 | 17296 | 169,61 | 4 | 6,4 |
| 35019 | 31.05.2024 01:25 | 17288 | 169,53 | 4 | 6,4 |
| 35019 | 31.05.2024 02:25 | 17294 | 169,59 | 4 | 6,4 |
| 35019 | 31.05.2024 03:25 | 17298 | 169,63 | 4 | 6,4 |
| 35019 | 31.05.2024 04:25 | 17304 | 169,69 | 4 | 6,4 |
| 35019 | 31.05.2024 05:25 | 17304 | 169,69 | 4 | 6,4 |
| 35019 | 31.05.2024 06:25 | 17291 | 169,56 | 4 | 6,4 |
| 35019 | 31.05.2024 07:25 | 17293 | 169,58 | 4 | 6,4 |
| 35019 | 31.05.2024 08:25 | 17308 | 169,73 | 4 | 6,4 |
| 35019 | 31.05.2024 09:25 | 17308 | 169,73 | 4 | 6,4 |
| 35019 | 31.05.2024 10:25 | 17307 | 169,72 | 4 | 6,4 |
| 35019 | 31.05.2024 11:25 | 17310 | 169,75 | 4 | 6,4 |
| 35019 | 31.05.2024 12:25 | 17308 | 169,73 | 4 | 6,4 |
| 35019 | 31.05.2024 13:25 | 17311 | 169,76 | 4 | 6,4 |
| 35019 | 31.05.2024 14:25 | 17315 | 169,8 | 4 | 6,4 |
| 35019 | 31.05.2024 15:25 | 17297 | 169,62 | 4 | 6,4 |
| 35019 | 31.05.2024 16:25 | 17304 | 169,69 | 4 | 6,4 |
| 35019 | 31.05.2024 17:25 | 17299 | 169,64 | 4 | 6,4 |

| | | | | | |
|---|---|---|---|---|---|
| 35019 | 31.05.2024 18:25 | 17298 | 169,63 | 4 | 6,4 |
| 35019 | 31.05.2024 19:25 | 17300 | 169,65 | 4 | 6,4 |
| 35019 | 31.05.2024 20:25 | 17296 | 169,61 | 4 | 6,4 |
| 35019 | 31.05.2024 21:25 | 17306 | 169,71 | 4 | 6,4 |
| 35019 | 31.05.2024 22:25 | 17310 | 169,75 | 4 | 6,4 |
| 35019 | 31.05.2024 23:25 | 17317 | 169,82 | 4 | 6,4 |
| 35019 | 01.06.2024 00:25 | 17310 | 169,75 | 4 | 6,4 |
| 35019 | 01.06.2024 01:25 | 17318 | 169,83 | 4 | 6,4 |
| 35019 | 01.06.2024 02:25 | 17316 | 169,81 | 4 | 6,4 |
| 35019 | 01.06.2024 03:25 | 17315 | 169,8 | 4 | 6,4 |
| 35019 | 01.06.2024 04:25 | 17313 | 169,78 | 4 | 6,4 |
| 35019 | 01.06.2024 05:25 | 17322 | 169,87 | 4 | 6,4 |
| 35019 | 01.06.2024 06:25 | 17322 | 169,87 | 4 | 6,4 |
| 35019 | 01.06.2024 07:25 | 17329 | 169,93 | 4 | 6,4 |
| 35019 | 01.06.2024 08:25 | 17334 | 169,98 | 4 | 6,4 |
| 35019 | 01.06.2024 09:25 | 17321 | 169,86 | 4 | 6,4 |
| 35019 | 01.06.2024 10:25 | 17320 | 169,85 | 4 | 6,4 |
| 35019 | 01.06.2024 11:25 | 17324 | 169,89 | 4 | 6,4 |
| 35019 | 01.06.2024 12:25 | 17315 | 169,8 | 4 | 6,4 |
| 35019 | 01.06.2024 13:25 | 17307 | 169,72 | 4 | 6,4 |
| 35019 | 01.06.2024 14:25 | 17302 | 169,67 | 4 | 6,4 |
| 35019 | 01.06.2024 15:25 | 17309 | 169,74 | 4 | 6,4 |
| 35019 | 01.06.2024 16:25 | 17297 | 169,62 | 4 | 6,4 |
| 35019 | 01.06.2024 17:25 | 17289 | 169,54 | 4 | 6,4 |
| 35019 | 01.06.2024 18:25 | 17293 | 169,58 | 4 | 6,4 |
| 35019 | 01.06.2024 19:25 | 17280 | 169,45 | 4 | 6,4 |
| 35019 | 01.06.2024 20:25 | 17285 | 169,5 | 4 | 6,4 |
| 35019 | 01.06.2024 21:25 | 17281 | 169,46 | 4 | 6,4 |
| 35019 | 01.06.2024 22:25 | 17285 | 169,5 | 4 | 6,4 |
| 35019 | 01.06.2024 23:25 | 17277 | 169,42 | 4 | 6,4 |
| 35019 | 02.06.2024 00:25 | 17291 | 169,56 | 4 | 6,4 |
| 35019 | 02.06.2024 01:25 | 17280 | 169,45 | 4 | 6,4 |
| 35019 | 02.06.2024 02:25 | 17283 | 169,48 | 4 | 6,4 |
| 35019 | 02.06.2024 03:25 | 17290 | 169,55 | 4 | 6,4 |
| 35019 | 02.06.2024 04:25 | 17282 | 169,47 | 4 | 6,4 |
| 35019 | 02.06.2024 05:25 | 17289 | 169,54 | 4 | 6,4 |
| 35019 | 02.06.2024 06:25 | 17286 | 169,51 | 4 | 6,4 |
| 35019 | 02.06.2024 07:25 | 17284 | 169,49 | 4 | 6,4 |
| 35019 | 02.06.2024 08:25 | 17281 | 169,46 | 4 | 6,4 |
| 35019 | 02.06.2024 09:25 | 17287 | 169,52 | 4 | 6,4 |
| 35019 | 02.06.2024 10:25 | 17282 | 169,47 | 4 | 6,4 |
| 35019 | 02.06.2024 11:25 | 17284 | 169,49 | 4 | 6,4 |
| 35019 | 02.06.2024 12:25 | 17283 | 169,48 | 4 | 6,4 |
| 35019 | 02.06.2024 13:25 | 17271 | 169,37 | 4 | 6,4 |
| 35019 | 02.06.2024 14:25 | 17263 | 169,29 | 4 | 6,4 |
| 35019 | 02.06.2024 15:25 | 17256 | 169,22 | 4 | 6,4 |
| 35019 | 02.06.2024 16:25 | 17244 | 169,1 | 4 | 6,4 |
| 35019 | 02.06.2024 17:25 | 17237 | 169,03 | 4 | 6,4 |

| | | | | | |
|---|---|---|---|---|---|
| 35019 | 02.06.2024 18:25 | 17230 | 168,96 | 4 | 6,4 |
| 35019 | 02.06.2024 19:25 | 17228 | 168,94 | 4 | 6,4 |
| 35019 | 02.06.2024 20:25 | 17212 | 168,79 | 4 | 6,4 |
| 35019 | 02.06.2024 21:25 | 17214 | 168,81 | 4 | 6,4 |
| 35019 | 02.06.2024 22:25 | 17207 | 168,74 | 4 | 6,4 |
| 35019 | 02.06.2024 23:25 | 17210 | 168,77 | 4 | 6,4 |
| 35019 | 03.06.2024 00:25 | 17205 | 168,72 | 4 | 6,4 |
| 35019 | 03.06.2024 01:25 | 17197 | 168,64 | 4 | 6,4 |
| 35019 | 03.06.2024 02:25 | 17199 | 168,66 | 4 | 6,4 |
| 35019 | 03.06.2024 03:25 | 17191 | 168,58 | 4 | 6,4 |
| 35019 | 03.06.2024 04:25 | 17191 | 168,58 | 4 | 6,4 |
| 35019 | 03.06.2024 05:25 | 17181 | 168,48 | 4 | 6,4 |
| 35019 | 03.06.2024 06:25 | 17181 | 168,48 | 4 | 6,4 |
| 35019 | 03.06.2024 07:25 | 17179 | 168,46 | 4 | 6,4 |
| 35019 | 03.06.2024 08:25 | 17175 | 168,42 | 4 | 6,4 |
| 35019 | 03.06.2024 09:25 | 17173 | 168,4 | 4 | 6,4 |
| 35019 | 03.06.2024 10:25 | 17175 | 168,42 | 4 | 6,4 |
| 35019 | 03.06.2024 11:25 | 17165 | 168,33 | 4 | 6,4 |
| 35019 | 03.06.2024 12:25 | 17158 | 168,26 | 4 | 6,4 |
| 35019 | 03.06.2024 13:25 | 17149 | 168,17 | 4 | 6,4 |
| 35019 | 03.06.2024 14:25 | 17135 | 168,03 | 4 | 6,4 |
| 35019 | 03.06.2024 15:25 | 17137 | 168,05 | 4 | 6,4 |
| 35019 | 03.06.2024 16:25 | 17121 | 167,9 | 4 | 6,4 |
| 35019 | 03.06.2024 17:25 | 17124 | 167,92 | 4 | 6,4 |
| 35019 | 03.06.2024 18:25 | 17123 | 167,91 | 4 | 6,4 |
| 35019 | 03.06.2024 19:25 | 17126 | 167,94 | 4 | 6,4 |
| 35019 | 03.06.2024 20:25 | 17126 | 167,94 | 4 | 6,4 |
| 35019 | 03.06.2024 21:25 | 17137 | 168,05 | 4 | 6,4 |
| 35019 | 03.06.2024 22:25 | 17133 | 168,01 | 4 | 6,4 |
| 35019 | 03.06.2024 23:25 | 17140 | 168,08 | 4 | 6,4 |
| 35019 | 04.06.2024 00:25 | 17145 | 168,13 | 4 | 6,4 |
| 35019 | 04.06.2024 01:25 | 17146 | 168,14 | 4 | 6,4 |
| 35019 | 04.06.2024 02:25 | 17148 | 168,16 | 4 | 6,4 |
| 35019 | 04.06.2024 03:25 | 17148 | 168,16 | 4 | 6,4 |
| 35019 | 04.06.2024 04:25 | 17154 | 168,22 | 4 | 6,4 |
| 35019 | 04.06.2024 05:25 | 17154 | 168,22 | 4 | 6,4 |
| 35019 | 04.06.2024 06:25 | 17153 | 168,21 | 4 | 6,4 |
| 35019 | 04.06.2024 07:25 | 17160 | 168,28 | 4 | 6,4 |
| 35019 | 04.06.2024 08:25 | 17156 | 168,24 | 4 | 6,4 |
| 35019 | 04.06.2024 09:25 | 17160 | 168,28 | 4 | 6,4 |
| 35019 | 04.06.2024 10:25 | 17158 | 168,26 | 4 | 6,4 |
| 35019 | 04.06.2024 11:25 | 17151 | 168,19 | 4 | 6,4 |
| 35019 | 04.06.2024 12:25 | 17150 | 168,18 | 4 | 6,4 |
| 35019 | 04.06.2024 13:25 | 17149 | 168,17 | 4 | 6,4 |
| 35019 | 04.06.2024 14:25 | 17134 | 168,02 | 4 | 6,4 |
| 35019 | 04.06.2024 15:25 | 17140 | 168,08 | 4 | 6,4 |
| 35019 | 04.06.2024 16:25 | 17136 | 168,04 | 4 | 6,4 |
| 35019 | 04.06.2024 17:25 | 17135 | 168,03 | 4 | 6,4 |

| | | | | | |
|---|---|---|---|---|---|
| 35019 | 04.06.2024 18:25 | 17138 | 168,06 | 4 | 6,4 |
| 35019 | 04.06.2024 19:25 | 17120 | 167,89 | 4 | 6,4 |
| 35019 | 04.06.2024 20:25 | 17115 | 167,84 | 4 | 6,4 |
| 35019 | 04.06.2024 21:25 | 17111 | 167,8 | 4 | 6,4 |
| 35019 | 04.06.2024 22:25 | 17105 | 167,74 | 4 | 6,4 |
| 35019 | 04.06.2024 23:25 | 17097 | 167,66 | 4 | 6,4 |
| 35019 | 05.06.2024 00:25 | 17096 | 167,65 | 4 | 6,4 |
| 35019 | 05.06.2024 01:25 | 17087 | 167,56 | 4 | 6,4 |
| 35019 | 05.06.2024 02:25 | 17074 | 167,43 | 4 | 6,4 |
| 35019 | 05.06.2024 03:25 | 17065 | 167,35 | 4 | 6,4 |
| 35019 | 05.06.2024 04:25 | 17056 | 167,26 | 4 | 6,4 |
| 35019 | 05.06.2024 05:25 | 17046 | 167,16 | 4 | 6,4 |
| 35019 | 05.06.2024 06:25 | 17044 | 167,14 | 4 | 6,4 |
| 35019 | 05.06.2024 07:25 | 17041 | 167,11 | 4 | 6,4 |
| 35019 | 05.06.2024 08:25 | 17033 | 167,03 | 4 | 6,4 |
| 35019 | 05.06.2024 09:25 | 17029 | 166,99 | 4 | 6,4 |
| 35019 | 05.06.2024 10:25 | 17020 | 166,9 | 4 | 6,4 |
| 35019 | 05.06.2024 11:25 | 17019 | 166,89 | 4 | 6,4 |
| 35019 | 05.06.2024 12:25 | 17028 | 166,98 | 4 | 6,4 |
| 35019 | 05.06.2024 13:25 | 17027 | 166,97 | 4 | 6,4 |
| 35019 | 05.06.2024 14:25 | 17031 | 167,01 | 4 | 6,4 |
| 35019 | 05.06.2024 15:25 | 17053 | 167,23 | 4 | 6,4 |
| 35019 | 05.06.2024 16:25 | 17069 | 167,39 | 4 | 6,4 |
| 35019 | 05.06.2024 17:25 | 17081 | 167,5 | 4 | 6,4 |
| 35019 | 05.06.2024 18:25 | 17093 | 167,62 | 4 | 6,4 |
| 35019 | 05.06.2024 19:25 | 17094 | 167,63 | 4 | 6,4 |
| 35019 | 05.06.2024 20:25 | 17097 | 167,66 | 4 | 6,4 |
| 35019 | 05.06.2024 21:25 | 17104 | 167,73 | 4 | 6,4 |
| 35019 | 05.06.2024 22:25 | 17115 | 167,84 | 4 | 6,4 |
| 35019 | 05.06.2024 23:25 | 17114 | 167,83 | 4 | 6,4 |
| 35019 | 06.06.2024 00:25 | 17127 | 167,95 | 4 | 6,4 |
| 35019 | 06.06.2024 01:25 | 17130 | 167,98 | 4 | 6,4 |
| 35019 | 06.06.2024 02:25 | 17132 | 168 | 4 | 6,4 |
| 35019 | 06.06.2024 03:25 | 17132 | 168 | 4 | 6,4 |
| 35019 | 06.06.2024 04:25 | 17143 | 168,11 | 4 | 6,4 |
| 35019 | 06.06.2024 05:25 | 17141 | 168,09 | 4 | 6,4 |
| 35019 | 06.06.2024 06:25 | 17144 | 168,12 | 4 | 6,4 |
| 35019 | 06.06.2024 07:25 | 17145 | 168,13 | 4 | 6,4 |
| 35019 | 06.06.2024 08:25 | 17149 | 168,17 | 4 | 6,4 |
| 35019 | 06.06.2024 09:25 | 17147 | 168,15 | 4 | 6,4 |
| 35019 | 06.06.2024 10:25 | 17158 | 168,26 | 4 | 6,4 |
| 35019 | 06.06.2024 11:25 | 17153 | 168,21 | 4 | 6,4 |
| 35019 | 06.06.2024 12:25 | 17161 | 168,29 | 4 | 6,4 |
| 35019 | 06.06.2024 13:25 | 17156 | 168,24 | 4 | 6,4 |
| 35019 | 06.06.2024 14:25 | 17154 | 168,22 | 4 | 6,4 |
| 35019 | 06.06.2024 15:25 | 17155 | 168,23 | 4 | 6,4 |
| 35019 | 06.06.2024 16:25 | 17158 | 168,26 | 4 | 6,4 |
| 35019 | 06.06.2024 17:25 | 17168 | 168,36 | 4 | 6,4 |

| | | | | | |
|---|---|---|---|---|---|
| 35019 | 06.06.2024 18:25 | 17164 | 168,32 | 4 | 6,4 |
| 35019 | 06.06.2024 19:25 | 17171 | 168,39 | 4 | 6,4 |
| 35019 | 06.06.2024 20:25 | 17168 | 168,36 | 4 | 6,4 |
| 35019 | 06.06.2024 21:25 | 17178 | 168,45 | 4 | 6,4 |
| 35019 | 06.06.2024 22:25 | 17173 | 168,4 | 4 | 6,4 |
| 35019 | 06.06.2024 23:25 | 17176 | 168,43 | 4 | 6,4 |
| 35019 | 07.06.2024 00:25 | 17182 | 168,49 | 4 | 6,4 |
| 35019 | 07.06.2024 01:25 | 17185 | 168,52 | 4 | 6,4 |
| 35019 | 07.06.2024 02:25 | 17185 | 168,52 | 4 | 6,4 |
| 35019 | 07.06.2024 03:25 | 17184 | 168,51 | 4 | 6,4 |
| 35019 | 07.06.2024 04:25 | 17192 | 168,59 | 4 | 6,4 |
| 35019 | 07.06.2024 05:25 | 17190 | 168,57 | 4 | 6,4 |
| 35019 | 07.06.2024 06:25 | 17187 | 168,54 | 4 | 6,4 |
| 35019 | 07.06.2024 07:25 | 17185 | 168,52 | 4 | 6,4 |
| 35019 | 07.06.2024 08:25 | 17183 | 168,5 | 4 | 6,4 |
| 35019 | 07.06.2024 09:25 | 17187 | 168,54 | 4 | 6,4 |
| 35019 | 07.06.2024 10:25 | 17186 | 168,53 | 4 | 6,4 |
| 35019 | 07.06.2024 11:25 | 17192 | 168,59 | 4 | 6,4 |
| 35019 | 07.06.2024 12:25 | 17193 | 168,6 | 4 | 6,4 |
| 35019 | 07.06.2024 13:25 | 17189 | 168,56 | 4 | 6,4 |
| 35019 | 07.06.2024 14:25 | 17180 | 168,47 | 4 | 6,4 |
| 35019 | 07.06.2024 15:25 | 17184 | 168,51 | 4 | 6,4 |
| 35019 | 07.06.2024 16:25 | 17173 | 168,4 | 4 | 6,4 |
| 35019 | 07.06.2024 17:25 | 17175 | 168,42 | 4 | 6,4 |
| 35019 | 07.06.2024 18:25 | 17175 | 168,42 | 4 | 6,4 |
| 35019 | 07.06.2024 19:25 | 17170 | 168,38 | 4 | 6,4 |
| 35019 | 07.06.2024 20:25 | 17165 | 168,33 | 4 | 6,4 |
| 35019 | 07.06.2024 21:25 | 17160 | 168,28 | 4 | 6,4 |
| 35019 | 07.06.2024 22:25 | 17158 | 168,26 | 4 | 6,4 |
| 35019 | 07.06.2024 23:25 | 17157 | 168,25 | 4 | 6,4 |
| 35019 | 08.06.2024 00:25 | 17155 | 168,23 | 4 | 6,4 |
| 35019 | 08.06.2024 01:25 | 17149 | 168,17 | 4 | 6,4 |
| 35019 | 08.06.2024 02:25 | 17149 | 168,17 | 4 | 6,4 |
| 35019 | 08.06.2024 03:25 | 17147 | 168,15 | 4 | 6,4 |
| 35019 | 08.06.2024 04:25 | 17143 | 168,11 | 4 | 6,4 |
| 35019 | 08.06.2024 05:25 | 17132 | 168 | 4 | 6,4 |
| 35019 | 08.06.2024 06:25 | 17137 | 168,05 | 4 | 6,4 |
| 35019 | 08.06.2024 07:25 | 17130 | 167,98 | 4 | 6,4 |
| 35019 | 08.06.2024 08:25 | 17128 | 167,96 | 4 | 6,4 |
| 35019 | 08.06.2024 09:25 | 17126 | 167,94 | 4 | 6,4 |
| 35019 | 08.06.2024 10:25 | 17121 | 167,9 | 4 | 6,4 |
| 35019 | 08.06.2024 11:25 | 17116 | 167,85 | 4 | 6,4 |
| 35019 | 08.06.2024 12:25 | 17108 | 167,77 | 4 | 6,4 |
| 35019 | 08.06.2024 13:25 | 17105 | 167,74 | 4 | 6,4 |
| 35019 | 08.06.2024 14:25 | 17097 | 167,66 | 4 | 6,4 |
| 35019 | 08.06.2024 15:25 | 17095 | 167,64 | 4 | 6,4 |
| 35019 | 08.06.2024 16:25 | 17091 | 167,6 | 4 | 6,4 |
| 35019 | 08.06.2024 17:25 | 17083 | 167,52 | 4 | 6,4 |

| | | | | | |
|---|---|---|---|---|---|
| 35019 | 08.06.2024 18:25 | 17070 | 167,39 | 4 | 6,4 |
| 35019 | 08.06.2024 19:25 | 17064 | 167,34 | 4 | 6,4 |
| 35019 | 08.06.2024 20:25 | 17056 | 167,26 | 4 | 6,4 |
| 35019 | 08.06.2024 21:25 | 17051 | 167,21 | 4 | 6,4 |
| 35019 | 08.06.2024 22:25 | 17043 | 167,13 | 4 | 6,4 |
| 35019 | 08.06.2024 23:25 | 17032 | 167,02 | 4 | 6,4 |
| 35019 | 09.06.2024 00:25 | 17034 | 167,04 | 4 | 6,4 |
| 35019 | 09.06.2024 01:25 | 17031 | 167,01 | 4 | 6,4 |
| 35019 | 09.06.2024 02:25 | 17026 | 166,96 | 4 | 6,4 |
| 35019 | 09.06.2024 03:25 | 17020 | 166,9 | 4 | 6,4 |
| 35019 | 09.06.2024 04:25 | 17014 | 166,85 | 4 | 6,4 |
| 35019 | 09.06.2024 05:25 | 17004 | 166,75 | 4 | 6,4 |
| 35019 | 09.06.2024 06:25 | 16993 | 166,64 | 4 | 6,4 |
| 35019 | 09.06.2024 07:25 | 16990 | 166,61 | 4 | 6,4 |
| 35019 | 09.06.2024 08:25 | 16990 | 166,61 | 4 | 6,4 |
| 35019 | 09.06.2024 09:25 | 16980 | 166,51 | 4 | 6,4 |
| 35019 | 09.06.2024 10:25 | 16971 | 166,42 | 4 | 6,4 |
| 35019 | 09.06.2024 11:25 | 16963 | 166,35 | 4 | 6,4 |
| 35019 | 09.06.2024 12:25 | 16968 | 166,39 | 4 | 6,4 |
| 35019 | 09.06.2024 13:25 | 16966 | 166,38 | 4 | 6,4 |
| 35019 | 09.06.2024 14:25 | 16968 | 166,39 | 4 | 6,4 |
| 35019 | 09.06.2024 15:25 | 16962 | 166,34 | 4 | 6,4 |
| 35019 | 09.06.2024 16:25 | 16965 | 166,37 | 4 | 6,4 |
| 35019 | 09.06.2024 17:25 | 16959 | 166,31 | 4 | 6,4 |
| 35019 | 09.06.2024 18:25 | 16967 | 166,38 | 4 | 6,4 |
| 35019 | 09.06.2024 19:25 | 16960 | 166,32 | 4 | 6,4 |
| 35019 | 09.06.2024 20:25 | 16961 | 166,33 | 4 | 6,4 |
| 35019 | 09.06.2024 21:25 | 16960 | 166,32 | 4 | 6,4 |
| 35019 | 09.06.2024 22:25 | 16968 | 166,39 | 4 | 6,4 |
| 35019 | 09.06.2024 23:25 | 16964 | 166,36 | 4 | 6,4 |
| 35019 | 10.06.2024 00:25 | 16962 | 166,34 | 4 | 6,4 |
| 35019 | 10.06.2024 01:25 | 16960 | 166,32 | 4 | 6,4 |
| 35019 | 10.06.2024 02:25 | 16972 | 166,43 | 4 | 6,4 |
| 35019 | 10.06.2024 03:25 | 16979 | 166,5 | 4 | 6,4 |
| 35019 | 10.06.2024 04:25 | 16968 | 166,39 | 4 | 6,4 |
| 35019 | 10.06.2024 05:25 | 16970 | 166,41 | 4 | 6,4 |
| 35019 | 10.06.2024 06:25 | 16973 | 166,44 | 4 | 6,4 |
| 35019 | 10.06.2024 07:25 | 16972 | 166,43 | 4 | 6,4 |
| 35019 | 10.06.2024 08:25 | 16967 | 166,38 | 4 | 6,4 |
| 35019 | 10.06.2024 09:25 | 16967 | 166,38 | 4 | 6,4 |
| 35019 | 10.06.2024 10:25 | 16970 | 166,41 | 4 | 6,4 |
| 35019 | 10.06.2024 11:25 | 16980 | 166,51 | 4 | 6,4 |
| 35019 | 10.06.2024 12:25 | 16995 | 166,66 | 4 | 6,4 |
| 35019 | 10.06.2024 13:25 | 17004 | 166,75 | 4 | 6,4 |
| 35019 | 10.06.2024 14:25 | 17009 | 166,8 | 4 | 6,4 |
| 35019 | 10.06.2024 15:25 | 17017 | 166,88 | 4 | 6,4 |
| 35019 | 10.06.2024 16:25 | 17027 | 166,97 | 4 | 6,4 |
| 35019 | 10.06.2024 17:25 | 17033 | 167,03 | 4 | 6,4 |

| | | | | | |
|---|---|---|---|---|---|
| 35019 | 10.06.2024 18:25 | 17032 | 167,02 | 4 | 6,4 |
| 35019 | 10.06.2024 19:25 | 17040 | 167,1 | 4 | 6,4 |
| 35019 | 10.06.2024 20:25 | 17046 | 167,16 | 4 | 6,4 |
| 35019 | 10.06.2024 21:25 | 17053 | 167,23 | 4 | 6,4 |
| 35019 | 10.06.2024 22:25 | 17061 | 167,31 | 4 | 6,4 |
| 35019 | 10.06.2024 23:25 | 17056 | 167,26 | 4 | 6,4 |
| 35019 | 11.06.2024 00:25 | 17066 | 167,36 | 4 | 6,4 |
| 35019 | 11.06.2024 01:25 | 17075 | 167,44 | 4 | 6,4 |
| 35019 | 11.06.2024 02:25 | 17072 | 167,41 | 4 | 6,4 |
| 35019 | 11.06.2024 03:25 | 17073 | 167,42 | 4 | 6,4 |
| 35019 | 11.06.2024 04:25 | 17080 | 167,49 | 4 | 6,4 |
| 35019 | 11.06.2024 05:25 | 17083 | 167,52 | 4 | 6,4 |
| 35019 | 11.06.2024 06:25 | 17079 | 167,48 | 4 | 6,4 |
| 35019 | 11.06.2024 07:25 | 17083 | 167,52 | 4 | 6,4 |
| 35019 | 11.06.2024 08:25 | 17095 | 167,64 | 4 | 6,4 |
| 35019 | 11.06.2024 09:25 | 17092 | 167,61 | 4 | 6,4 |
| 35019 | 11.06.2024 10:25 | 17093 | 167,62 | 4 | 6,4 |
| 35019 | 11.06.2024 11:25 | 17105 | 167,74 | 4 | 6,4 |
| 35019 | 11.06.2024 12:25 | 17103 | 167,72 | 4 | 6,4 |
| 35019 | 11.06.2024 13:25 | 17107 | 167,76 | 4 | 6,4 |
| 35019 | 11.06.2024 14:25 | 17106 | 167,75 | 4 | 6,4 |
| 35019 | 11.06.2024 15:25 | 17104 | 167,73 | 4 | 6,4 |
| 35019 | 11.06.2024 16:25 | 17103 | 167,72 | 4 | 6,4 |
| 35019 | 11.06.2024 17:25 | 17105 | 167,74 | 4 | 6,4 |
| 35019 | 11.06.2024 18:25 | 17098 | 167,67 | 4 | 6,4 |
| 35019 | 11.06.2024 19:25 | 17102 | 167,71 | 4 | 6,4 |
| 35019 | 11.06.2024 20:25 | 17112 | 167,81 | 4 | 6,4 |
| 35019 | 11.06.2024 21:25 | 17110 | 167,79 | 4 | 6,4 |
| 35019 | 11.06.2024 22:25 | 17106 | 167,75 | 4 | 6,4 |
| 35019 | 11.06.2024 23:25 | 17114 | 167,83 | 4 | 6,4 |
| 35019 | 12.06.2024 00:25 | 17125 | 167,93 | 4 | 6,4 |
| 35019 | 12.06.2024 01:25 | 17132 | 168 | 4 | 6,4 |
| 35019 | 12.06.2024 02:25 | 17136 | 168,04 | 4 | 6,4 |
| 35019 | 12.06.2024 03:25 | 17132 | 168 | 4 | 6,4 |
| 35019 | 12.06.2024 04:25 | 17128 | 167,96 | 4 | 6,4 |
| 35019 | 12.06.2024 05:25 | 17136 | 168,04 | 4 | 6,4 |
| 35019 | 12.06.2024 06:25 | 17138 | 168,06 | 4 | 6,4 |
| 35019 | 12.06.2024 07:25 | 17141 | 168,09 | 4 | 6,4 |
| 35019 | 12.06.2024 08:25 | 17136 | 168,04 | 4 | 6,4 |
| 35019 | 12.06.2024 09:25 | 17145 | 168,13 | 4 | 6,4 |
| 35019 | 12.06.2024 10:25 | 17144 | 168,12 | 4 | 6,4 |
| 35019 | 12.06.2024 11:25 | 17148 | 168,16 | 4 | 6,4 |
| 35019 | 12.06.2024 12:25 | 17141 | 168,09 | 4 | 6,4 |
| 35019 | 12.06.2024 13:25 | 17143 | 168,11 | 4 | 6,4 |
| 35019 | 12.06.2024 14:25 | 17151 | 168,19 | 4 | 6,4 |
| 35019 | 12.06.2024 15:25 | 17145 | 168,13 | 4 | 6,4 |
| 35019 | 12.06.2024 16:25 | 17140 | 168,08 | 4 | 6,4 |
| 35019 | 12.06.2024 17:25 | 17138 | 168,06 | 4 | 6,4 |

| | | | | | |
|---|---|---|---|---|---|
| 35019 | 12.06.2024 18:25 | 17138 | 168,06 | 4 | 6,4 |
| 35019 | 12.06.2024 19:25 | 17138 | 168,06 | 4 | 6,4 |
| 35019 | 12.06.2024 20:25 | 17141 | 168,09 | 4 | 6,4 |
| 35019 | 12.06.2024 21:25 | 17144 | 168,12 | 4 | 6,4 |
| 35019 | 12.06.2024 22:25 | 17147 | 168,15 | 4 | 6,4 |
| 35019 | 12.06.2024 23:25 | 17142 | 168,1 | 4 | 6,4 |
| 35019 | 13.06.2024 00:25 | 17149 | 168,17 | 4 | 6,4 |
| 35019 | 13.06.2024 01:25 | 17140 | 168,08 | 4 | 6,4 |
| 35019 | 13.06.2024 02:25 | 17148 | 168,16 | 4 | 6,4 |
| 35019 | 13.06.2024 03:25 | 17143 | 168,11 | 4 | 6,4 |
| 35019 | 13.06.2024 04:25 | 17138 | 168,06 | 4 | 6,4 |
| 35019 | 13.06.2024 05:25 | 17145 | 168,13 | 4 | 6,4 |
| 35019 | 13.06.2024 06:25 | 17141 | 168,09 | 4 | 6,4 |
| 35019 | 13.06.2024 07:25 | 17143 | 168,11 | 4 | 6,4 |
| 35019 | 13.06.2024 08:25 | 17149 | 168,17 | 4 | 6,4 |
| 35019 | 13.06.2024 09:25 | 17148 | 168,16 | 4 | 6,4 |
| 35019 | 13.06.2024 10:25 | 17146 | 168,14 | 4 | 6,4 |
| 35019 | 13.06.2024 11:25 | 17150 | 168,18 | 4 | 6,4 |
| 35019 | 13.06.2024 12:25 | 17146 | 168,14 | 4 | 6,4 |
| 35019 | 13.06.2024 13:25 | 17150 | 168,18 | 4 | 6,4 |
| 35019 | 13.06.2024 14:25 | 17153 | 168,21 | 4 | 6,4 |
| 35019 | 13.06.2024 15:25 | 17149 | 168,17 | 4 | 6,4 |
| 35019 | 13.06.2024 16:25 | 17146 | 168,14 | 4 | 6,4 |
| 35019 | 13.06.2024 17:25 | 17142 | 168,1 | 4 | 6,4 |
| 35019 | 13.06.2024 18:25 | 17150 | 168,18 | 4 | 6,4 |
| 35019 | 13.06.2024 19:25 | 17152 | 168,2 | 4 | 6,4 |
| 35019 | 13.06.2024 20:25 | 17144 | 168,12 | 4 | 6,4 |
| 35019 | 13.06.2024 21:25 | 17156 | 168,24 | 4 | 6,4 |
| 35019 | 13.06.2024 22:25 | 17152 | 168,2 | 4 | 6,4 |
| 35019 | 13.06.2024 23:25 | 17155 | 168,23 | 4 | 6,4 |
| 35019 | 14.06.2024 00:25 | 17156 | 168,24 | 4 | 6,4 |
| 35019 | 14.06.2024 01:25 | 17163 | 168,31 | 4 | 6,4 |
| 35019 | 14.06.2024 02:25 | 17164 | 168,32 | 4 | 6,4 |
| 35019 | 14.06.2024 03:25 | 17164 | 168,32 | 4 | 6,4 |
| 35019 | 14.06.2024 04:25 | 17169 | 168,37 | 4 | 6,4 |
| 35019 | 14.06.2024 05:25 | 17173 | 168,4 | 4 | 6,4 |
| 35019 | 14.06.2024 06:25 | 17167 | 168,35 | 4 | 6,4 |
| 35019 | 14.06.2024 07:25 | 17169 | 168,37 | 4 | 6,4 |
| 35019 | 14.06.2024 08:25 | 17166 | 168,34 | 4 | 6,4 |
| 35019 | 14.06.2024 09:25 | 17166 | 168,34 | 4 | 6,4 |
| 35019 | 14.06.2024 10:25 | 17171 | 168,39 | 4 | 6,4 |
| 35019 | 14.06.2024 11:25 | 17173 | 168,4 | 4 | 6,4 |
| 35019 | 14.06.2024 12:25 | 17169 | 168,37 | 4 | 6,4 |
| 35019 | 14.06.2024 13:25 | 17168 | 168,36 | 4 | 6,4 |
| 35019 | 14.06.2024 14:25 | 17164 | 168,32 | 4 | 6,4 |
| 35019 | 14.06.2024 15:25 | 17168 | 168,36 | 4 | 6,4 |
| 35019 | 14.06.2024 16:25 | 17166 | 168,34 | 4 | 6,4 |
| 35019 | 14.06.2024 17:25 | 17168 | 168,36 | 4 | 6,4 |

| | | | | | |
|---|---|---|---|---|---|
| 35019 | 14.06.2024 18:25 | 17172 | 168,4 | 4 | 6,4 |
| 35019 | 14.06.2024 19:25 | 17158 | 168,26 | 4 | 6,4 |
| 35019 | 14.06.2024 20:25 | 17162 | 168,3 | 4 | 6,4 |
| 35019 | 14.06.2024 21:25 | 17165 | 168,33 | 4 | 6,4 |
| 35019 | 14.06.2024 22:25 | 17170 | 168,38 | 4 | 6,4 |
| 35019 | 14.06.2024 23:25 | 17167 | 168,35 | 4 | 6,4 |
| 35019 | 15.06.2024 00:25 | 17166 | 168,34 | 4 | 6,4 |
| 35019 | 15.06.2024 01:25 | 17170 | 168,38 | 4 | 6,4 |
| 35019 | 15.06.2024 02:25 | 17171 | 168,39 | 4 | 6,4 |
| 35019 | 15.06.2024 03:25 | 17165 | 168,33 | 4 | 6,4 |
| 35019 | 15.06.2024 04:25 | 17165 | 168,33 | 4 | 6,4 |
| 35019 | 15.06.2024 05:25 | 17166 | 168,34 | 4 | 6,4 |
| 35019 | 15.06.2024 06:25 | 17170 | 168,38 | 4 | 6,4 |
| 35019 | 15.06.2024 07:25 | 17165 | 168,33 | 4 | 6,4 |
| 35019 | 15.06.2024 08:25 | 17161 | 168,29 | 4 | 6,4 |
| 35019 | 15.06.2024 09:25 | 17148 | 168,16 | 4 | 6,4 |
| 35019 | 15.06.2024 10:25 | 17154 | 168,22 | 4 | 6,4 |
| 35019 | 15.06.2024 11:25 | 17156 | 168,24 | 4 | 6,4 |
| 35019 | 15.06.2024 12:25 | 17142 | 168,1 | 4 | 6,4 |
| 35019 | 15.06.2024 13:25 | 17140 | 168,08 | 4 | 6,4 |
| 35019 | 15.06.2024 14:25 | 17130 | 167,98 | 4 | 6,4 |
| 35019 | 15.06.2024 15:25 | 17126 | 167,94 | 4 | 6,4 |
| 35019 | 15.06.2024 16:25 | 17117 | 167,86 | 4 | 6,4 |
| 35019 | 15.06.2024 17:25 | 17113 | 167,82 | 4 | 6,4 |
| 35019 | 15.06.2024 18:25 | 17110 | 167,79 | 4 | 6,4 |
| 35019 | 15.06.2024 19:25 | 17105 | 167,74 | 4 | 6,4 |
| 35019 | 15.06.2024 20:25 | 17098 | 167,67 | 4 | 6,4 |
| 35019 | 15.06.2024 21:25 | 17095 | 167,64 | 4 | 6,4 |
| 35019 | 15.06.2024 22:25 | 17094 | 167,63 | 4 | 6,4 |
| 35019 | 15.06.2024 23:25 | 17092 | 167,61 | 4 | 6,4 |
| 35019 | 16.06.2024 00:25 | 17088 | 167,57 | 4 | 6,4 |
| 35019 | 16.06.2024 01:25 | 17081 | 167,5 | 4 | 6,4 |
| 35019 | 16.06.2024 02:25 | 17076 | 167,45 | 4 | 6,4 |
| 35019 | 16.06.2024 03:25 | 17070 | 167,39 | 4 | 6,4 |
| 35019 | 16.06.2024 04:25 | 17074 | 167,43 | 4 | 6,4 |
| 35019 | 16.06.2024 05:25 | 17082 | 167,51 | 4 | 6,4 |
| 35019 | 16.06.2024 06:25 | 17093 | 167,62 | 4 | 6,4 |
| 35019 | 16.06.2024 07:25 | 17102 | 167,71 | 4 | 6,4 |
| 35019 | 16.06.2024 08:25 | 17104 | 167,73 | 4 | 6,4 |
| 35019 | 16.06.2024 09:25 | 17115 | 167,84 | 4 | 6,4 |
| 35019 | 16.06.2024 10:25 | 17122 | 167,9 | 4 | 6,4 |
| 35019 | 16.06.2024 11:25 | 17124 | 167,92 | 4 | 6,4 |
| 35019 | 16.06.2024 12:25 | 17124 | 167,92 | 4 | 6,4 |
| 35019 | 16.06.2024 13:25 | 17130 | 167,98 | 4 | 6,4 |
| 35019 | 16.06.2024 14:25 | 17132 | 168 | 4 | 6,4 |
| 35019 | 16.06.2024 15:25 | 17136 | 168,04 | 4 | 6,4 |
| 35019 | 16.06.2024 16:25 | 17136 | 168,04 | 4 | 6,4 |
| 35019 | 16.06.2024 17:25 | 17135 | 168,03 | 4 | 6,4 |

| | | | | | |
|---|---|---|---|---|---|
| 35019 | 16.06.2024 18:25 | 17141 | 168,09 | 4 | 6,4 |
| 35019 | 16.06.2024 19:25 | 17148 | 168,16 | 4 | 6,4 |
| 35019 | 16.06.2024 20:25 | 17147 | 168,15 | 4 | 6,4 |
| 35019 | 16.06.2024 21:25 | 17145 | 168,13 | 4 | 6,4 |
| 35019 | 16.06.2024 22:25 | 17154 | 168,22 | 4 | 6,4 |
| 35019 | 16.06.2024 23:25 | 17165 | 168,33 | 4 | 6,4 |
| 35019 | 17.06.2024 00:25 | 17162 | 168,3 | 4 | 6,4 |
| 35019 | 17.06.2024 01:25 | 17160 | 168,28 | 4 | 6,4 |
| 35019 | 17.06.2024 02:25 | 17157 | 168,25 | 4 | 6,4 |
| 35019 | 17.06.2024 03:25 | 17150 | 168,18 | 4 | 6,4 |
| 35019 | 17.06.2024 04:25 | 17152 | 168,2 | 4 | 6,4 |
| 35019 | 17.06.2024 05:25 | 17148 | 168,16 | 4 | 6,4 |
| 35019 | 17.06.2024 06:25 | 17144 | 168,12 | 4 | 6,4 |
| 35019 | 17.06.2024 07:25 | 17148 | 168,16 | 4 | 6,4 |
| 35019 | 17.06.2024 08:25 | 17152 | 168,2 | 4 | 6,4 |
| 35019 | 17.06.2024 09:25 | 17153 | 168,21 | 4 | 6,4 |
| 35019 | 17.06.2024 10:25 | 17158 | 168,26 | 4 | 6,4 |
| 35019 | 17.06.2024 11:25 | 17158 | 168,26 | 4 | 6,4 |
| 35019 | 17.06.2024 12:25 | 17150 | 168,18 | 4 | 6,4 |
| 35019 | 17.06.2024 13:25 | 17150 | 168,18 | 4 | 6,4 |
| 35019 | 17.06.2024 14:25 | 17158 | 168,26 | 4 | 6,4 |
| 35019 | 17.06.2024 15:25 | 17150 | 168,18 | 4 | 6,4 |
| 35019 | 17.06.2024 16:25 | 17143 | 168,11 | 4 | 6,4 |
| 35019 | 17.06.2024 17:25 | 17148 | 168,16 | 4 | 6,4 |
| 35019 | 17.06.2024 18:25 | 17142 | 168,1 | 4 | 6,4 |
| 35019 | 17.06.2024 19:25 | 17143 | 168,11 | 4 | 6,4 |
| 35019 | 17.06.2024 20:25 | 17144 | 168,12 | 4 | 6,4 |
| 35019 | 17.06.2024 21:25 | 17144 | 168,12 | 4 | 6,4 |
| 35019 | 17.06.2024 22:25 | 17152 | 168,2 | 4 | 6,4 |
| 35019 | 17.06.2024 23:25 | 17148 | 168,16 | 4 | 6,4 |
| 35019 | 18.06.2024 00:25 | 17142 | 168,1 | 4 | 6,4 |
| 35019 | 18.06.2024 01:25 | 17140 | 168,08 | 4 | 6,4 |
| 35019 | 18.06.2024 02:25 | 17143 | 168,11 | 4 | 6,4 |
| 35019 | 18.06.2024 03:25 | 17140 | 168,08 | 4 | 6,4 |
| 35019 | 18.06.2024 04:25 | 17146 | 168,14 | 4 | 6,4 |
| 35019 | 18.06.2024 05:25 | 17143 | 168,11 | 4 | 6,4 |
| 35019 | 18.06.2024 06:25 | 17143 | 168,11 | 4 | 6,4 |
| 35019 | 18.06.2024 07:25 | 17143 | 168,11 | 4 | 6,4 |
| 35019 | 18.06.2024 08:25 | 17142 | 168,1 | 4 | 6,4 |
| 35019 | 18.06.2024 09:25 | 17137 | 168,05 | 4 | 6,4 |
| 35019 | 18.06.2024 10:25 | 17135 | 168,03 | 4 | 6,4 |
| 35019 | 18.06.2024 11:25 | 17134 | 168,02 | 4 | 6,4 |
| 35019 | 18.06.2024 12:25 | 17129 | 167,97 | 4 | 6,4 |
| 35019 | 18.06.2024 13:25 | 17124 | 167,92 | 4 | 6,4 |
| 35019 | 18.06.2024 14:25 | 17121 | 167,9 | 4 | 6,4 |
| 35019 | 18.06.2024 15:25 | 17128 | 167,96 | 4 | 6,4 |
| 35019 | 18.06.2024 16:25 | 17121 | 167,9 | 4 | 6,4 |
| 35019 | 18.06.2024 17:25 | 17115 | 167,84 | 4 | 6,4 |

| | | | | | |
|---|---|---|---|---|---|
| 35019 | 18.06.2024 18:25 | 17114 | 167,83 | 4 | 6,4 |
| 35019 | 18.06.2024 19:25 | 17120 | 167,89 | 4 | 6,4 |
| 35019 | 18.06.2024 20:25 | 17116 | 167,85 | 4 | 6,4 |
| 35019 | 18.06.2024 21:25 | 17121 | 167,9 | 4 | 6,4 |
| 35019 | 18.06.2024 22:25 | 17111 | 167,8 | 4 | 6,4 |
| 35019 | 18.06.2024 23:25 | 17114 | 167,83 | 4 | 6,4 |
| 35019 | 19.06.2024 00:25 | 17115 | 167,84 | 4 | 6,4 |
| 35019 | 19.06.2024 01:25 | 17118 | 167,87 | 4 | 6,4 |
| 35019 | 19.06.2024 02:25 | 17122 | 167,9 | 4 | 6,4 |
| 35019 | 19.06.2024 03:25 | 17121 | 167,9 | 4 | 6,4 |
| 35019 | 19.06.2024 04:25 | 17120 | 167,89 | 4 | 6,4 |
| 35019 | 19.06.2024 05:25 | 17127 | 167,95 | 4 | 6,4 |
| 35019 | 19.06.2024 06:25 | 17125 | 167,93 | 4 | 6,4 |
| 35019 | 19.06.2024 07:25 | 17127 | 167,95 | 4 | 6,4 |
| 35019 | 19.06.2024 08:25 | 17128 | 167,96 | 4 | 6,4 |
| 35019 | 19.06.2024 09:25 | 17139 | 168,07 | 4 | 6,4 |
| 35019 | 19.06.2024 10:25 | 17146 | 168,14 | 4 | 6,4 |
| 35019 | 19.06.2024 11:25 | 17135 | 168,03 | 4 | 6,4 |
| 35019 | 19.06.2024 12:25 | 17138 | 168,06 | 4 | 6,4 |
| 35019 | 19.06.2024 13:25 | 17136 | 168,04 | 4 | 6,4 |
| 35019 | 19.06.2024 14:25 | 17136 | 168,04 | 4 | 6,4 |
| 35019 | 19.06.2024 15:25 | 17144 | 168,12 | 4 | 6,4 |
| 35019 | 19.06.2024 16:25 | 17138 | 168,06 | 4 | 6,4 |
| 35019 | 19.06.2024 17:25 | 17143 | 168,11 | 4 | 6,4 |
| 35019 | 19.06.2024 18:25 | 17147 | 168,15 | 4 | 6,4 |
| 35019 | 19.06.2024 19:25 | 17149 | 168,17 | 4 | 6,4 |
| 35019 | 19.06.2024 20:25 | 17148 | 168,16 | 4 | 6,4 |
| 35019 | 19.06.2024 21:25 | 17147 | 168,15 | 4 | 6,4 |
| 35019 | 19.06.2024 22:25 | 17148 | 168,16 | 4 | 6,4 |
| 35019 | 19.06.2024 23:25 | 17151 | 168,19 | 4 | 6,4 |
| 35019 | 20.06.2024 00:25 | 17157 | 168,25 | 4 | 6,4 |
| 35019 | 20.06.2024 01:25 | 17160 | 168,28 | 4 | 6,4 |
| 35019 | 20.06.2024 02:25 | 17173 | 168,4 | 4 | 6,4 |
| 35019 | 20.06.2024 03:25 | 17158 | 168,26 | 4 | 6,4 |
| 35019 | 20.06.2024 04:25 | 17166 | 168,34 | 4 | 6,4 |
| 35019 | 20.06.2024 05:25 | 17164 | 168,32 | 4 | 6,4 |
| 35019 | 20.06.2024 06:25 | 17168 | 168,36 | 4 | 6,4 |
| 35019 | 20.06.2024 07:25 | 17165 | 168,33 | 4 | 6,4 |
| 35019 | 20.06.2024 08:25 | 17166 | 168,34 | 4 | 6,4 |
| 35019 | 20.06.2024 09:25 | 17172 | 168,4 | 4 | 6,4 |
| 35019 | 20.06.2024 10:25 | 17161 | 168,29 | 4 | 6,4 |
| 35019 | 20.06.2024 11:25 | 17169 | 168,37 | 4 | 6,4 |
| 35019 | 20.06.2024 12:25 | 17162 | 168,3 | 4 | 6,4 |
| 35019 | 20.06.2024 13:25 | 17157 | 168,25 | 4 | 6,4 |
| 35019 | 20.06.2024 14:25 | 17160 | 168,28 | 4 | 6,4 |
| 35019 | 20.06.2024 15:25 | 17157 | 168,25 | 4 | 6,4 |
| 35019 | 20.06.2024 16:25 | 17150 | 168,18 | 4 | 6,4 |
| 35019 | 20.06.2024 17:25 | 17153 | 168,21 | 4 | 6,4 |

| | | | | | |
|---|---|---|---|---|---|
| 35019 | 20.06.2024 18:25 | 17145 | 168,13 | 4 | 6,4 |
| 35019 | 20.06.2024 19:25 | 17149 | 168,17 | 4 | 6,4 |
| 35019 | 20.06.2024 20:25 | 17158 | 168,26 | 4 | 6,4 |
| 35019 | 20.06.2024 21:25 | 17156 | 168,24 | 4 | 6,4 |
| 35019 | 20.06.2024 22:25 | 17162 | 168,3 | 4 | 6,4 |
| 35019 | 20.06.2024 23:25 | 17159 | 168,27 | 4 | 6,4 |
| 35019 | 21.06.2024 00:25 | 17174 | 168,41 | 4 | 6,4 |
| 35019 | 21.06.2024 01:25 | 17173 | 168,4 | 4 | 6,4 |
| 35019 | 21.06.2024 02:25 | 17171 | 168,39 | 4 | 6,4 |
| 35019 | 21.06.2024 03:25 | 17180 | 168,47 | 4 | 6,4 |
| 35019 | 21.06.2024 04:25 | 17182 | 168,49 | 4 | 6,4 |
| 35019 | 21.06.2024 05:25 | 17186 | 168,53 | 4 | 6,4 |
| 35019 | 21.06.2024 06:25 | 17190 | 168,57 | 4 | 6,4 |
| 35019 | 21.06.2024 07:25 | 17179 | 168,46 | 4 | 6,4 |
| 35019 | 21.06.2024 08:25 | 17189 | 168,56 | 4 | 6,4 |
| 35019 | 21.06.2024 09:25 | 17184 | 168,51 | 4 | 6,4 |
| 35019 | 21.06.2024 10:25 | 17182 | 168,49 | 4 | 6,4 |
| 35019 | 21.06.2024 11:25 | 17187 | 168,54 | 4 | 6,4 |
| 35019 | 21.06.2024 12:25 | 17175 | 168,42 | 4 | 6,4 |
| 35019 | 21.06.2024 13:25 | 17178 | 168,45 | 4 | 6,4 |
| 35019 | 21.06.2024 14:25 | 17176 | 168,43 | 4 | 6,4 |
| 35019 | 21.06.2024 15:25 | 17170 | 168,38 | 4 | 6,4 |
| 35019 | 21.06.2024 16:25 | 17163 | 168,31 | 4 | 6,4 |
| 35019 | 21.06.2024 17:25 | 17159 | 168,27 | 4 | 6,4 |
| 35019 | 21.06.2024 18:25 | 17148 | 168,16 | 4 | 6,4 |
| 35019 | 21.06.2024 19:25 | 17157 | 168,25 | 4 | 6,4 |
| 35019 | 21.06.2024 20:25 | 17150 | 168,18 | 4 | 6,4 |
| 35019 | 21.06.2024 21:25 | 17147 | 168,15 | 4 | 6,4 |
| 35019 | 21.06.2024 22:25 | 17149 | 168,17 | 4 | 6,4 |
| 35019 | 21.06.2024 23:25 | 17152 | 168,2 | 4 | 6,4 |
| 35019 | 22.06.2024 00:25 | 17156 | 168,24 | 4 | 6,4 |
| 35019 | 22.06.2024 01:25 | 17151 | 168,19 | 4 | 6,4 |
| 35019 | 22.06.2024 02:25 | 17152 | 168,2 | 4 | 6,4 |
| 35019 | 22.06.2024 03:25 | 17154 | 168,22 | 4 | 6,4 |
| 35019 | 22.06.2024 04:25 | 17150 | 168,18 | 4 | 6,4 |
| 35019 | 22.06.2024 05:25 | 17143 | 168,11 | 4 | 6,4 |
| 35019 | 22.06.2024 06:25 | 17143 | 168,11 | 4 | 6,4 |
| 35019 | 22.06.2024 07:25 | 17140 | 168,08 | 4 | 6,4 |
| 35019 | 22.06.2024 08:25 | 17141 | 168,09 | 4 | 6,4 |
| 35019 | 22.06.2024 09:25 | 17133 | 168,01 | 4 | 6,4 |
| 35019 | 22.06.2024 10:25 | 17139 | 168,07 | 4 | 6,4 |
| 35019 | 22.06.2024 11:25 | 17128 | 167,96 | 4 | 6,4 |
| 35019 | 22.06.2024 12:25 | 17137 | 168,05 | 4 | 6,4 |
| 35019 | 22.06.2024 13:25 | 17139 | 168,07 | 4 | 6,4 |
| 35019 | 22.06.2024 14:25 | 17146 | 168,14 | 4 | 6,4 |
| 35019 | 22.06.2024 15:25 | 17138 | 168,06 | 4 | 6,4 |
| 35019 | 22.06.2024 16:25 | 17147 | 168,15 | 4 | 6,4 |
| 35019 | 22.06.2024 17:25 | 17142 | 168,1 | 4 | 6,4 |

| | | | | | |
|---|---|---|---|---|---|
| 35019 | 22.06.2024 18:25 | 17137 | 168,05 | 4 | 6,4 |
| 35019 | 22.06.2024 19:25 | 17136 | 168,04 | 4 | 6,4 |
| 35019 | 22.06.2024 20:25 | 17133 | 168,01 | 4 | 6,4 |
| 35019 | 22.06.2024 21:25 | 17138 | 168,06 | 4 | 6,4 |
| 35019 | 22.06.2024 22:25 | 17146 | 168,14 | 4 | 6,4 |
| 35019 | 22.06.2024 23:25 | 17158 | 168,26 | 4 | 6,4 |
| 35019 | 23.06.2024 00:25 | 17158 | 168,26 | 4 | 6,4 |
| 35019 | 23.06.2024 01:25 | 17158 | 168,26 | 4 | 6,4 |
| 35019 | 23.06.2024 02:25 | 17149 | 168,17 | 4 | 6,4 |
| 35019 | 23.06.2024 03:25 | 17154 | 168,22 | 4 | 6,4 |
| 35019 | 23.06.2024 04:25 | 17153 | 168,21 | 4 | 6,4 |
| 35019 | 23.06.2024 05:25 | 17157 | 168,25 | 4 | 6,4 |
| 35019 | 23.06.2024 06:25 | 17155 | 168,23 | 4 | 6,4 |
| 35019 | 23.06.2024 07:25 | 17147 | 168,15 | 4 | 6,4 |
| 35019 | 23.06.2024 08:25 | 17157 | 168,25 | 4 | 6,4 |
| 35019 | 23.06.2024 09:25 | 17156 | 168,24 | 4 | 6,4 |
| 35019 | 23.06.2024 10:25 | 17167 | 168,35 | 4 | 6,4 |
| 35019 | 23.06.2024 11:25 | 17157 | 168,25 | 4 | 6,4 |
| 35019 | 23.06.2024 12:25 | 17164 | 168,32 | 4 | 6,4 |
| 35019 | 23.06.2024 13:25 | 17168 | 168,36 | 4 | 6,4 |
| 35019 | 23.06.2024 14:25 | 17158 | 168,26 | 4 | 6,4 |
| 35019 | 23.06.2024 15:25 | 17160 | 168,28 | 4 | 6,4 |
| 35019 | 23.06.2024 16:25 | 17158 | 168,26 | 4 | 6,4 |
| 35019 | 23.06.2024 17:25 | 17161 | 168,29 | 4 | 6,4 |
| 35019 | 23.06.2024 18:25 | 17148 | 168,16 | 4 | 6,4 |
| 35019 | 23.06.2024 19:25 | 17155 | 168,23 | 4 | 6,4 |
| 35019 | 23.06.2024 20:25 | 17161 | 168,29 | 4 | 6,4 |
| 35019 | 23.06.2024 21:25 | 17158 | 168,26 | 4 | 6,4 |
| 35019 | 23.06.2024 22:25 | 17162 | 168,3 | 4 | 6,4 |
| 35019 | 23.06.2024 23:25 | 17176 | 168,43 | 4 | 6,4 |
| 35019 | 24.06.2024 00:25 | 17180 | 168,47 | 4 | 6,4 |
| 35019 | 24.06.2024 01:25 | 17185 | 168,52 | 4 | 6,4 |
| 35019 | 24.06.2024 02:25 | 17195 | 168,62 | 4 | 6,4 |
| 35019 | 24.06.2024 03:25 | 17200 | 168,67 | 4 | 6,4 |
| 35019 | 24.06.2024 04:25 | 17197 | 168,64 | 4 | 6,4 |
| 35019 | 24.06.2024 05:25 | 17207 | 168,74 | 4 | 6,4 |
| 35019 | 24.06.2024 06:25 | 17216 | 168,83 | 4 | 6,4 |
| 35019 | 24.06.2024 07:25 | 17221 | 168,88 | 4 | 6,4 |
| 35019 | 24.06.2024 08:25 | 17226 | 168,92 | 4 | 6,4 |
| 35019 | 24.06.2024 09:25 | 17229 | 168,95 | 4 | 6,4 |
| 35019 | 24.06.2024 10:25 | 17236 | 169,02 | 4 | 6,4 |
| 35019 | 24.06.2024 11:25 | 17228 | 168,94 | 4 | 6,4 |
| 35019 | 24.06.2024 12:25 | 17231 | 168,97 | 4 | 6,4 |
| 35019 | 24.06.2024 13:25 | 17220 | 168,87 | 4 | 6,4 |
| 35019 | 24.06.2024 14:25 | 17235 | 169,01 | 4 | 6,4 |
| 35019 | 24.06.2024 15:25 | 17219 | 168,86 | 4 | 6,4 |
| 35019 | 24.06.2024 16:25 | 17215 | 168,82 | 4 | 6,4 |
| 35019 | 24.06.2024 17:25 | 17220 | 168,87 | 4 | 6,4 |

| | | | | | |
|---|---|---|---|---|---|
| 35019 | 24.06.2024 18:25 | 17210 | 168,77 | 4 | 6,4 |
| 35019 | 24.06.2024 19:25 | 17222 | 168,89 | 4 | 6,4 |
| 35019 | 24.06.2024 20:25 | 17218 | 168,85 | 4 | 6,4 |
| 35019 | 24.06.2024 21:25 | 17220 | 168,87 | 4 | 6,4 |
| 35019 | 24.06.2024 22:25 | 17225 | 168,91 | 4 | 6,4 |
| 35019 | 24.06.2024 23:25 | 17226 | 168,92 | 4 | 6,4 |
| 35019 | 25.06.2024 00:25 | 17232 | 168,98 | 4 | 6,4 |
| 35019 | 25.06.2024 01:25 | 17233 | 168,99 | 4 | 6,4 |
| 35019 | 25.06.2024 02:25 | 17239 | 169,05 | 4 | 6,4 |
| 35019 | 25.06.2024 03:25 | 17233 | 168,99 | 4 | 6,4 |
| 35019 | 25.06.2024 04:25 | 17235 | 169,01 | 4 | 6,4 |
| 35019 | 25.06.2024 05:25 | 17239 | 169,05 | 4 | 6,4 |
| 35019 | 25.06.2024 06:25 | 17239 | 169,05 | 4 | 6,4 |
| 35019 | 25.06.2024 07:25 | 17240 | 169,06 | 4 | 6,4 |
| 35019 | 25.06.2024 08:25 | 17239 | 169,05 | 4 | 6,4 |
| 35019 | 25.06.2024 09:25 | 17240 | 169,06 | 4 | 6,4 |
| 35019 | 25.06.2024 10:25 | 17245 | 169,11 | 4 | 6,4 |
| 35019 | 25.06.2024 11:25 | 17240 | 169,06 | 4 | 6,4 |
| 35019 | 25.06.2024 12:25 | 17227 | 168,93 | 4 | 6,4 |
| 35019 | 25.06.2024 13:25 | 17235 | 169,01 | 4 | 6,4 |
| 35019 | 25.06.2024 14:25 | 17227 | 168,93 | 4 | 6,4 |
| 35019 | 25.06.2024 15:25 | 17229 | 168,95 | 4 | 6,4 |
| 35019 | 25.06.2024 16:25 | 17219 | 168,86 | 4 | 6,4 |
| 35019 | 25.06.2024 17:25 | 17217 | 168,84 | 4 | 6,4 |
| 35019 | 25.06.2024 18:25 | 17211 | 168,78 | 4 | 6,4 |
| 35019 | 25.06.2024 19:25 | 17210 | 168,77 | 4 | 6,4 |
| 35019 | 25.06.2024 20:25 | 17208 | 168,75 | 4 | 6,4 |
| 35019 | 25.06.2024 21:25 | 17206 | 168,73 | 4 | 6,4 |
| 35019 | 25.06.2024 22:25 | 17207 | 168,74 | 4 | 6,4 |
| 35019 | 25.06.2024 23:25 | 17213 | 168,8 | 4 | 6,4 |
| 35019 | 26.06.2024 00:25 | 17215 | 168,82 | 4 | 6,4 |
| 35019 | 26.06.2024 01:25 | 17206 | 168,73 | 4 | 6,4 |
| 35019 | 26.06.2024 02:25 | 17208 | 168,75 | 4 | 6,4 |
| 35019 | 26.06.2024 03:25 | 17212 | 168,79 | 4 | 6,4 |
| 35019 | 26.06.2024 04:25 | 17201 | 168,68 | 4 | 6,4 |
| 35019 | 26.06.2024 05:25 | 17205 | 168,72 | 4 | 6,4 |
| 35019 | 26.06.2024 06:25 | 17208 | 168,75 | 4 | 6,4 |
| 35019 | 26.06.2024 07:25 | 17206 | 168,73 | 4 | 6,4 |
| 35019 | 26.06.2024 08:25 | 17208 | 168,75 | 4 | 6,4 |
| 35019 | 26.06.2024 09:25 | 17206 | 168,73 | 4 | 6,4 |
| 35019 | 26.06.2024 10:25 | 17200 | 168,67 | 4 | 6,4 |
| 35019 | 26.06.2024 11:25 | 17208 | 168,75 | 4 | 6,4 |
| 35019 | 26.06.2024 12:25 | 17210 | 168,77 | 4 | 6,4 |
| 35019 | 26.06.2024 13:25 | 17202 | 168,69 | 4 | 6,4 |
| 35019 | 26.06.2024 14:25 | 17199 | 168,66 | 4 | 6,4 |
| 35019 | 26.06.2024 15:25 | 17196 | 168,63 | 4 | 6,4 |
| 35019 | 26.06.2024 16:25 | 17192 | 168,59 | 4 | 6,4 |
| 35019 | 26.06.2024 17:25 | 17189 | 168,56 | 4 | 6,4 |

| | | | | | |
|---|---|---|---|---|---|
| 35019 | 26.06.2024 18:25 | 17189 | 168,56 | 4 | 6,4 |
| 35019 | 26.06.2024 19:25 | 17186 | 168,53 | 4 | 6,4 |
| 35019 | 26.06.2024 20:25 | 17182 | 168,49 | 4 | 6,4 |
| 35019 | 26.06.2024 21:25 | 17188 | 168,55 | 4 | 6,4 |
| 35019 | 26.06.2024 22:25 | 17189 | 168,56 | 4 | 6,4 |
| 35019 | 26.06.2024 23:25 | 17196 | 168,63 | 4 | 6,4 |
| 35019 | 27.06.2024 00:25 | 17195 | 168,62 | 4 | 6,4 |
| 35019 | 27.06.2024 01:25 | 17185 | 168,52 | 4 | 6,4 |
| 35019 | 27.06.2024 02:25 | 17186 | 168,53 | 4 | 6,4 |
| 35019 | 27.06.2024 03:25 | 17185 | 168,52 | 4 | 6,4 |
| 35019 | 27.06.2024 04:25 | 17189 | 168,56 | 4 | 6,4 |
| 35019 | 27.06.2024 05:25 | 17186 | 168,53 | 4 | 6,4 |
| 35019 | 27.06.2024 06:25 | 17190 | 168,57 | 4 | 6,4 |
| 35019 | 27.06.2024 07:25 | 17188 | 168,55 | 4 | 6,4 |
| 35019 | 27.06.2024 08:25 | 17181 | 168,48 | 4 | 6,4 |
| 35019 | 27.06.2024 09:25 | 17184 | 168,51 | 4 | 6,4 |
| 35019 | 27.06.2024 10:25 | 17176 | 168,43 | 4 | 6,4 |
| 35019 | 27.06.2024 11:25 | 17166 | 168,34 | 4 | 6,4 |
| 35019 | 27.06.2024 12:25 | 17162 | 168,3 | 4 | 6,4 |
| 35019 | 27.06.2024 13:25 | 17159 | 168,27 | 4 | 6,4 |
| 35019 | 27.06.2024 14:25 | 17146 | 168,14 | 4 | 6,4 |
| 35019 | 27.06.2024 15:25 | 17146 | 168,14 | 4 | 6,4 |
| 35019 | 27.06.2024 16:25 | 17136 | 168,04 | 4 | 6,4 |
| 35019 | 27.06.2024 17:25 | 17132 | 168 | 4 | 6,4 |
| 35019 | 27.06.2024 18:25 | 17125 | 167,93 | 4 | 6,4 |
| 35019 | 27.06.2024 19:25 | 17123 | 167,91 | 4 | 6,4 |
| 35019 | 27.06.2024 20:25 | 17112 | 167,81 | 4 | 6,4 |
| 35019 | 27.06.2024 21:25 | 17118 | 167,87 | 4 | 6,4 |
| 35019 | 27.06.2024 22:25 | 17119 | 167,88 | 4 | 6,4 |
| 35019 | 27.06.2024 23:25 | 17110 | 167,79 | 4 | 6,4 |
| 35019 | 28.06.2024 00:25 | 17107 | 167,76 | 4 | 6,4 |
| 35019 | 28.06.2024 01:25 | 17104 | 167,73 | 4 | 6,4 |
| 35019 | 28.06.2024 02:25 | 17104 | 167,73 | 4 | 6,4 |
| 35019 | 28.06.2024 03:25 | 17103 | 167,72 | 4 | 6,4 |
| 35019 | 28.06.2024 04:25 | 17109 | 167,78 | 4 | 6,4 |
| 35019 | 28.06.2024 05:25 | 17105 | 167,74 | 4 | 6,4 |
| 35019 | 28.06.2024 06:25 | 17107 | 167,76 | 4 | 6,4 |
| 35019 | 28.06.2024 07:25 | 17103 | 167,72 | 4 | 6,4 |
| 35019 | 28.06.2024 08:25 | 17094 | 167,63 | 4 | 6,4 |
| 35019 | 28.06.2024 09:25 | 17094 | 167,63 | 4 | 6,4 |
| 35019 | 28.06.2024 10:25 | 17093 | 167,62 | 4 | 6,4 |
| 35019 | 28.06.2024 11:25 | 17102 | 167,71 | 4 | 6,4 |
| 35019 | 28.06.2024 12:25 | 17092 | 167,61 | 4 | 6,4 |
| 35019 | 28.06.2024 13:25 | 17090 | 167,59 | 4 | 6,4 |
| 35019 | 28.06.2024 14:25 | 17095 | 167,64 | 4 | 6,4 |
| 35019 | 28.06.2024 15:25 | 17095 | 167,64 | 4 | 6,4 |
| 35019 | 28.06.2024 16:25 | 17081 | 167,5 | 4 | 6,4 |
| 35019 | 28.06.2024 17:25 | 17083 | 167,52 | 4 | 6,4 |

| | | | | | |
|---|---|---|---|---|---|
| 35019 | 28.06.2024 18:25 | 17094 | 167,63 | 4 | 6,4 |
| 35019 | 28.06.2024 19:25 | 17087 | 167,56 | 4 | 6,4 |
| 35019 | 28.06.2024 20:25 | 17091 | 167,6 | 4 | 6,4 |
| 35019 | 28.06.2024 21:25 | 17086 | 167,55 | 4 | 6,4 |
| 35019 | 28.06.2024 22:25 | 17085 | 167,54 | 4 | 6,4 |
| 35019 | 28.06.2024 23:25 | 17084 | 167,53 | 4 | 6,4 |
| 35019 | 29.06.2024 00:25 | 17093 | 167,62 | 4 | 6,4 |
| 35019 | 29.06.2024 01:25 | 17094 | 167,63 | 4 | 6,4 |
| 35019 | 29.06.2024 02:25 | 17088 | 167,57 | 4 | 6,4 |
| 35019 | 29.06.2024 03:25 | 17093 | 167,62 | 4 | 6,4 |
| 35019 | 29.06.2024 04:25 | 17094 | 167,63 | 4 | 6,4 |
| 35019 | 29.06.2024 05:25 | 17100 | 167,69 | 4 | 6,4 |
| 35019 | 29.06.2024 06:25 | 17113 | 167,82 | 4 | 6,4 |
| 35019 | 29.06.2024 07:25 | 17116 | 167,85 | 4 | 6,4 |
| 35019 | 29.06.2024 08:25 | 17122 | 167,9 | 4 | 6,4 |
| 35019 | 29.06.2024 09:25 | 17130 | 167,98 | 4 | 6,4 |
| 35019 | 29.06.2024 10:25 | 17135 | 168,03 | 4 | 6,4 |
| 35019 | 29.06.2024 11:25 | 17135 | 168,03 | 4 | 6,4 |
| 35019 | 29.06.2024 12:25 | 17137 | 168,05 | 4 | 6,4 |
| 35019 | 29.06.2024 13:25 | 17141 | 168,09 | 4 | 6,4 |
| 35019 | 29.06.2024 14:25 | 17140 | 168,08 | 4 | 6,4 |
| 35019 | 29.06.2024 15:25 | 17139 | 168,07 | 4 | 6,4 |
| 35019 | 29.06.2024 16:25 | 17146 | 168,14 | 4 | 6,4 |
| 35019 | 29.06.2024 17:25 | 17132 | 168 | 4 | 6,4 |
| 35019 | 29.06.2024 18:25 | 17132 | 168 | 4 | 6,4 |
| 35019 | 29.06.2024 19:25 | 17130 | 167,98 | 4 | 6,4 |
| 35019 | 29.06.2024 20:25 | 17136 | 168,04 | 4 | 6,4 |
| 35019 | 29.06.2024 21:25 | 17136 | 168,04 | 4 | 6,4 |
| 35019 | 29.06.2024 22:25 | 17137 | 168,05 | 4 | 6,4 |
| 35019 | 29.06.2024 23:25 | 17137 | 168,05 | 4 | 6,4 |
| 35019 | 30.06.2024 00:25 | 17139 | 168,07 | 4 | 6,4 |
| 35019 | 30.06.2024 01:25 | 17139 | 168,07 | 4 | 6,4 |
| 35019 | 30.06.2024 02:25 | 17137 | 168,05 | 4 | 6,4 |
| 35019 | 30.06.2024 03:25 | 17137 | 168,05 | 4 | 6,4 |
| 35019 | 30.06.2024 04:25 | 17136 | 168,04 | 4 | 6,4 |
| 35019 | 30.06.2024 05:25 | 17140 | 168,08 | 4 | 6,4 |
| 35019 | 30.06.2024 06:25 | 17137 | 168,05 | 4 | 6,4 |
| 35019 | 30.06.2024 07:25 | 17135 | 168,03 | 4 | 6,4 |
| 35019 | 30.06.2024 08:25 | 17138 | 168,06 | 4 | 6,4 |
| 35019 | 30.06.2024 09:25 | 17138 | 168,06 | 4 | 6,4 |
| 35019 | 30.06.2024 10:25 | 17130 | 167,98 | 4 | 6,4 |
| 35019 | 30.06.2024 11:25 | 17138 | 168,06 | 4 | 6,4 |
| 35019 | 30.06.2024 12:25 | 17133 | 168,01 | 4 | 6,4 |
| 35019 | 30.06.2024 13:25 | 17134 | 168,02 | 4 | 6,4 |
| 35019 | 30.06.2024 14:25 | 17120 | 167,89 | 4 | 6,4 |
| 35019 | 30.06.2024 15:25 | 17119 | 167,88 | 4 | 6,4 |
| 35019 | 30.06.2024 16:25 | 17109 | 167,78 | 4 | 6,4 |
| 35019 | 30.06.2024 17:25 | 17115 | 167,84 | 4 | 6,4 |

| | | | | | |
|---|---|---|---|---|---|
| 35019 | 30.06.2024 18:25 | 17105 | 167,74 | 4 | 6,4 |
| 35019 | 30.06.2024 19:25 | 17112 | 167,81 | 4 | 6,4 |
| 35019 | 30.06.2024 20:25 | 17100 | 167,69 | 4 | 6,4 |
| 35019 | 30.06.2024 21:25 | 17102 | 167,71 | 4 | 6,4 |
| 35019 | 30.06.2024 22:25 | 17100 | 167,69 | 4 | 6,4 |
| 35019 | 30.06.2024 23:25 | 17098 | 167,67 | 4 | 6,4 |
| 35019 | 01.07.2024 00:25 | 17097 | 167,66 | 4 | 6,4 |
| 35019 | 01.07.2024 01:25 | 17101 | 167,7 | 4 | 6,4 |
| 35019 | 01.07.2024 02:25 | 17090 | 167,59 | 4 | 6,4 |
| 35019 | 01.07.2024 03:25 | 17085 | 167,54 | 4 | 6,4 |
| 35019 | 01.07.2024 04:25 | 17080 | 167,49 | 4 | 6,4 |
| 35019 | 01.07.2024 05:25 | 17075 | 167,44 | 4 | 6,4 |
| 35019 | 01.07.2024 06:25 | 17086 | 167,55 | 4 | 6,4 |
| 35019 | 01.07.2024 07:25 | 17081 | 167,5 | 4 | 6,4 |
| 35019 | 01.07.2024 08:25 | 17085 | 167,54 | 4 | 6,4 |
| 35019 | 01.07.2024 09:25 | 17083 | 167,52 | 4 | 6,4 |
| 35019 | 01.07.2024 10:25 | 17075 | 167,44 | 4 | 6,4 |
| 35019 | 01.07.2024 11:25 | 17081 | 167,5 | 4 | 6,4 |
| 35019 | 01.07.2024 12:25 | 17074 | 167,43 | 4 | 6,4 |
| 35019 | 01.07.2024 13:25 | 17075 | 167,44 | 4 | 6,4 |
| 35019 | 01.07.2024 14:25 | 17073 | 167,42 | 4 | 6,4 |
| 35019 | 01.07.2024 15:25 | 17070 | 167,39 | 4 | 6,4 |
| 35019 | 01.07.2024 16:25 | 17070 | 167,39 | 4 | 6,4 |
| 35019 | 01.07.2024 17:25 | 17062 | 167,32 | 4 | 6,4 |
| 35019 | 01.07.2024 18:25 | 17051 | 167,21 | 4 | 6,4 |
| 35019 | 01.07.2024 19:25 | 17054 | 167,24 | 4 | 6,4 |
| 35019 | 01.07.2024 20:25 | 17050 | 167,2 | 4 | 6,4 |
| 35019 | 01.07.2024 21:25 | 17054 | 167,24 | 4 | 6,4 |
| 35019 | 01.07.2024 22:25 | 17056 | 167,26 | 4 | 6,4 |
| 35019 | 01.07.2024 23:25 | 17057 | 167,27 | 4 | 6,4 |
| 35019 | 02.07.2024 00:25 | 17060 | 167,3 | 4 | 6,4 |
| 35019 | 02.07.2024 01:25 | 17062 | 167,32 | 4 | 6,4 |
| 35019 | 02.07.2024 02:25 | 17065 | 167,35 | 4 | 6,4 |
| 35019 | 02.07.2024 03:25 | 17060 | 167,3 | 4 | 6,4 |
| 35019 | 02.07.2024 04:25 | 17064 | 167,34 | 4 | 6,4 |
| 35019 | 02.07.2024 05:25 | 17065 | 167,35 | 4 | 6,4 |
| 35019 | 02.07.2024 06:25 | 17061 | 167,31 | 4 | 6,4 |
| 35019 | 02.07.2024 07:25 | 17062 | 167,32 | 4 | 6,4 |
| 35019 | 02.07.2024 08:25 | 17066 | 167,36 | 4 | 6,4 |
| 35019 | 02.07.2024 09:25 | 17074 | 167,43 | 4 | 6,4 |
| 35019 | 02.07.2024 10:25 | 17074 | 167,43 | 4 | 6,4 |
| 35019 | 02.07.2024 11:25 | 17072 | 167,41 | 4 | 6,4 |
| 35019 | 02.07.2024 12:25 | 17067 | 167,37 | 4 | 6,4 |
| 35019 | 02.07.2024 13:25 | 17063 | 167,33 | 4 | 6,4 |
| 35019 | 02.07.2024 14:25 | 17061 | 167,31 | 4 | 6,4 |
| 35019 | 02.07.2024 15:25 | 17060 | 167,3 | 4 | 6,4 |
| 35019 | 02.07.2024 16:25 | 17049 | 167,19 | 4 | 6,4 |
| 35019 | 02.07.2024 17:25 | 17051 | 167,21 | 4 | 6,4 |

| | | | | | |
|---|---|---|---|---|---|
| 35019 | 02.07.2024 18:25 | 17052 | 167,22 | 4 | 6,4 |
| 35019 | 02.07.2024 19:25 | 17050 | 167,2 | 4 | 6,4 |
| 35019 | 02.07.2024 20:25 | 17043 | 167,13 | 4 | 6,4 |
| 35019 | 02.07.2024 21:25 | 17045 | 167,15 | 4 | 6,4 |
| 35019 | 02.07.2024 22:25 | 17046 | 167,16 | 4 | 6,4 |
| 35019 | 02.07.2024 23:25 | 17048 | 167,18 | 4 | 6,4 |
| 35019 | 03.07.2024 00:25 | 17047 | 167,17 | 4 | 6,4 |
| 35019 | 03.07.2024 01:25 | 17049 | 167,19 | 4 | 6,4 |
| 35019 | 03.07.2024 02:25 | 17043 | 167,13 | 4 | 6,4 |
| 35019 | 03.07.2024 03:25 | 17042 | 167,12 | 4 | 6,4 |
| 35019 | 03.07.2024 04:25 | 17047 | 167,17 | 4 | 6,4 |
| 35019 | 03.07.2024 05:25 | 17040 | 167,1 | 4 | 6,4 |
| 35019 | 03.07.2024 06:25 | 17047 | 167,17 | 4 | 6,4 |
| 35019 | 03.07.2024 07:25 | 17050 | 167,2 | 4 | 6,4 |
| 35019 | 03.07.2024 08:25 | 17050 | 167,2 | 4 | 6,4 |
| 35019 | 03.07.2024 09:25 | 17046 | 167,16 | 4 | 6,4 |
| 35019 | 03.07.2024 10:25 | 17044 | 167,14 | 4 | 6,4 |
| 35019 | 03.07.2024 11:25 | 17038 | 167,08 | 4 | 6,4 |
| 35019 | 03.07.2024 12:25 | 17040 | 167,1 | 4 | 6,4 |
| 35019 | 03.07.2024 13:25 | 17036 | 167,06 | 4 | 6,4 |
| 35019 | 03.07.2024 14:25 | 17030 | 167 | 4 | 6,4 |
| 35019 | 03.07.2024 15:25 | 17020 | 166,9 | 4 | 6,4 |
| 35019 | 03.07.2024 16:25 | 17017 | 166,88 | 4 | 6,4 |
| 35019 | 03.07.2024 17:25 | 17021 | 166,91 | 4 | 6,4 |
| 35019 | 03.07.2024 18:25 | 17016 | 166,87 | 4 | 6,4 |
| 35019 | 03.07.2024 19:25 | 17020 | 166,9 | 4 | 6,4 |
| 35019 | 03.07.2024 20:25 | 17022 | 166,92 | 4 | 6,4 |
| 35019 | 03.07.2024 21:25 | 17022 | 166,92 | 4 | 6,4 |
| 35019 | 03.07.2024 22:25 | 17025 | 166,95 | 4 | 6,4 |
| 35019 | 03.07.2024 23:25 | 17017 | 166,88 | 4 | 6,4 |
| 35019 | 04.07.2024 00:25 | 17025 | 166,95 | 4 | 6,4 |
| 35019 | 04.07.2024 01:25 | 17026 | 166,96 | 4 | 6,4 |
| 35019 | 04.07.2024 02:25 | 17023 | 166,93 | 4 | 6,4 |
| 35019 | 04.07.2024 03:25 | 17017 | 166,88 | 4 | 6,4 |
| 35019 | 04.07.2024 04:25 | 17013 | 166,84 | 4 | 6,4 |
| 35019 | 04.07.2024 05:25 | 17007 | 166,78 | 4 | 6,4 |
| 35019 | 04.07.2024 06:25 | 17012 | 166,83 | 4 | 6,4 |
| 35019 | 04.07.2024 07:25 | 17007 | 166,78 | 4 | 6,4 |
| 35019 | 04.07.2024 08:25 | 17006 | 166,77 | 4 | 6,4 |
| 35019 | 04.07.2024 09:25 | 17011 | 166,82 | 4 | 6,4 |
| 35019 | 04.07.2024 10:25 | 17001 | 166,72 | 4 | 6,4 |
| 35019 | 04.07.2024 11:25 | 17005 | 166,76 | 4 | 6,4 |
| 35019 | 04.07.2024 12:25 | 17009 | 166,8 | 4 | 6,4 |
| 35019 | 04.07.2024 13:25 | 17001 | 166,72 | 4 | 6,4 |
| 35019 | 04.07.2024 14:25 | 16993 | 166,64 | 4 | 6,4 |
| 35019 | 04.07.2024 15:25 | 17002 | 166,73 | 4 | 6,4 |
| 35019 | 04.07.2024 16:25 | 16995 | 166,66 | 4 | 6,4 |
| 35019 | 04.07.2024 17:25 | 16993 | 166,64 | 4 | 6,4 |

| | | | | | |
|---|---|---|---|---|---|
| 35019 | 04.07.2024 18:25 | 16988 | 166,59 | 4 | 6,4 |
| 35019 | 04.07.2024 19:25 | 16989 | 166,6 | 4 | 6,4 |
| 35019 | 04.07.2024 20:25 | 16993 | 166,64 | 4 | 6,4 |
| 35019 | 04.07.2024 21:25 | 16988 | 166,59 | 4 | 6,4 |
| 35019 | 04.07.2024 22:25 | 16987 | 166,58 | 4 | 6,4 |
| 35019 | 04.07.2024 23:25 | 16990 | 166,61 | 4 | 6,4 |
| 35019 | 05.07.2024 00:25 | 16983 | 166,54 | 4 | 6,4 |
| 35019 | 05.07.2024 01:25 | 16980 | 166,51 | 4 | 6,4 |
| 35019 | 05.07.2024 02:25 | 16982 | 166,53 | 4 | 6,4 |
| 35019 | 05.07.2024 03:25 | 16979 | 166,5 | 4 | 6,4 |
| 35019 | 05.07.2024 04:25 | 16977 | 166,48 | 4 | 6,4 |
| 35019 | 05.07.2024 05:25 | 16983 | 166,54 | 4 | 6,4 |
| 35019 | 05.07.2024 06:25 | 16988 | 166,59 | 4 | 6,4 |
| 35019 | 05.07.2024 07:25 | 16985 | 166,56 | 4 | 6,4 |
| 35019 | 05.07.2024 08:25 | 16999 | 166,7 | 4 | 6,4 |
| 35019 | 05.07.2024 09:25 | 16998 | 166,69 | 4 | 6,4 |
| 35019 | 05.07.2024 10:25 | 16985 | 166,56 | 4 | 6,4 |
| 35019 | 05.07.2024 11:25 | 16991 | 166,62 | 4 | 6,4 |
| 35019 | 05.07.2024 12:25 | 16992 | 166,63 | 4 | 6,4 |
| 35019 | 05.07.2024 13:25 | 16990 | 166,61 | 4 | 6,4 |
| 35019 | 05.07.2024 14:25 | 16988 | 166,59 | 4 | 6,4 |
| 35019 | 05.07.2024 15:25 | 16991 | 166,62 | 4 | 6,4 |
| 35019 | 05.07.2024 16:25 | 16986 | 166,57 | 4 | 6,4 |
| 35019 | 05.07.2024 17:25 | 16981 | 166,52 | 4 | 6,4 |
| 35019 | 05.07.2024 18:25 | 16979 | 166,5 | 4 | 6,4 |
| 35019 | 05.07.2024 19:25 | 16979 | 166,5 | 4 | 6,4 |
| 35019 | 05.07.2024 20:25 | 16984 | 166,55 | 4 | 6,4 |
| 35019 | 05.07.2024 21:25 | 16981 | 166,52 | 4 | 6,4 |
| 35019 | 05.07.2024 22:25 | 16990 | 166,61 | 4 | 6,4 |
| 35019 | 05.07.2024 23:25 | 17000 | 166,71 | 4 | 6,4 |
| 35019 | 06.07.2024 00:25 | 17003 | 166,74 | 4 | 6,4 |
| 35019 | 06.07.2024 01:25 | 17002 | 166,73 | 4 | 6,4 |
| 35019 | 06.07.2024 02:25 | 17007 | 166,78 | 4 | 6,4 |
| 35019 | 06.07.2024 03:25 | 17007 | 166,78 | 4 | 6,4 |
| 35019 | 06.07.2024 04:25 | 17003 | 166,74 | 4 | 6,4 |
| 35019 | 06.07.2024 05:25 | 17009 | 166,8 | 4 | 6,4 |
| 35019 | 06.07.2024 06:25 | 17023 | 166,93 | 4 | 6,4 |
| 35019 | 06.07.2024 07:25 | 17017 | 166,88 | 4 | 6,4 |
| 35019 | 06.07.2024 08:25 | 17019 | 166,89 | 4 | 6,4 |
| 35019 | 06.07.2024 09:25 | 17026 | 166,96 | 4 | 6,4 |
| 35019 | 06.07.2024 10:25 | 17021 | 166,91 | 4 | 6,4 |
| 35019 | 06.07.2024 11:25 | 17028 | 166,98 | 4 | 6,4 |
| 35019 | 06.07.2024 12:25 | 17031 | 167,01 | 4 | 6,4 |
| 35019 | 06.07.2024 13:25 | 17034 | 167,04 | 4 | 6,4 |
| 35019 | 06.07.2024 14:25 | 17034 | 167,04 | 4 | 6,4 |
| 35019 | 06.07.2024 15:25 | 17034 | 167,04 | 4 | 6,4 |
| 35019 | 06.07.2024 16:25 | 17034 | 167,04 | 4 | 6,4 |
| 35019 | 06.07.2024 17:25 | 17026 | 166,96 | 4 | 6,4 |

| | | | | | |
|---|---|---|---|---|---|
| 35019 | 06.07.2024 18:25 | 17023 | 166,93 | 4 | 6,4 |
| 35019 | 06.07.2024 19:25 | 17031 | 167,01 | 4 | 6,4 |
| 35019 | 06.07.2024 20:25 | 17021 | 166,91 | 4 | 6,4 |
| 35019 | 06.07.2024 21:25 | 17017 | 166,88 | 4 | 6,4 |
| 35019 | 06.07.2024 22:25 | 17018 | 166,88 | 4 | 6,4 |
| 35019 | 06.07.2024 23:25 | 17000 | 166,71 | 4 | 6,4 |
| 35019 | 07.07.2024 00:25 | 16996 | 166,67 | 4 | 6,4 |
| 35019 | 07.07.2024 01:25 | 16982 | 166,53 | 4 | 6,4 |
| 35019 | 07.07.2024 02:25 | 16976 | 166,47 | 4 | 6,4 |
| 35019 | 07.07.2024 03:25 | 16967 | 166,38 | 4 | 6,4 |
| 35019 | 07.07.2024 04:25 | 16964 | 166,36 | 4 | 6,4 |
| 35019 | 07.07.2024 05:25 | 16963 | 166,35 | 4 | 6,4 |
| 35019 | 07.07.2024 06:25 | 16957 | 166,29 | 4 | 6,4 |
| 35019 | 07.07.2024 07:25 | 16956 | 166,28 | 4 | 6,4 |
| 35019 | 07.07.2024 08:25 | 16948 | 166,2 | 4 | 6,4 |
| 35019 | 07.07.2024 09:25 | 16950 | 166,22 | 4 | 6,4 |
| 35019 | 07.07.2024 10:25 | 16959 | 166,31 | 4 | 6,4 |
| 35019 | 07.07.2024 11:25 | 16964 | 166,36 | 4 | 6,4 |
| 35019 | 07.07.2024 12:25 | 16972 | 166,43 | 4 | 6,4 |
| 35019 | 07.07.2024 13:25 | 16984 | 166,55 | 4 | 6,4 |
| 35019 | 07.07.2024 14:25 | 17006 | 166,77 | 4 | 6,4 |
| 35019 | 07.07.2024 15:25 | 17027 | 166,97 | 4 | 6,4 |
| 35019 | 07.07.2024 16:25 | 17034 | 167,04 | 4 | 6,4 |
| 35019 | 07.07.2024 17:25 | 17049 | 167,19 | 4 | 6,4 |
| 35019 | 07.07.2024 18:25 | 17068 | 167,38 | 4 | 6,4 |
| 35019 | 07.07.2024 19:25 | 17073 | 167,42 | 4 | 6,4 |
| 35019 | 07.07.2024 20:25 | 17098 | 167,67 | 4 | 6,4 |
| 35019 | 07.07.2024 21:25 | 17098 | 167,67 | 4 | 6,4 |
| 35019 | 07.07.2024 22:25 | 17116 | 167,85 | 4 | 6,4 |
| 35019 | 07.07.2024 23:25 | 17129 | 167,97 | 4 | 6,4 |
| 35019 | 08.07.2024 00:25 | 17139 | 168,07 | 4 | 6,4 |
| 35019 | 08.07.2024 01:25 | 17145 | 168,13 | 4 | 6,4 |
| 35019 | 08.07.2024 02:25 | 17154 | 168,22 | 4 | 6,4 |
| 35019 | 08.07.2024 03:25 | 17158 | 168,26 | 4 | 6,4 |
| 35019 | 08.07.2024 04:25 | 17157 | 168,25 | 4 | 6,4 |
| 35019 | 08.07.2024 05:25 | 17158 | 168,26 | 4 | 6,4 |
| 35019 | 08.07.2024 06:25 | 17171 | 168,39 | 4 | 6,4 |
| 35019 | 08.07.2024 07:25 | 17182 | 168,49 | 4 | 6,4 |
| 35019 | 08.07.2024 08:25 | 17182 | 168,49 | 4 | 6,4 |
| 35019 | 08.07.2024 09:25 | 17186 | 168,53 | 4 | 6,4 |
| 35019 | 08.07.2024 10:25 | 17194 | 168,61 | 4 | 6,4 |
| 35019 | 08.07.2024 11:25 | 17197 | 168,64 | 4 | 6,4 |
| 35019 | 08.07.2024 12:25 | 17199 | 168,66 | 4 | 6,4 |
| 35019 | 08.07.2024 13:25 | 17196 | 168,63 | 4 | 6,4 |
| 35019 | 08.07.2024 14:25 | 17192 | 168,59 | 4 | 6,4 |
| 35019 | 08.07.2024 15:25 | 17197 | 168,64 | 4 | 6,4 |
| 35019 | 08.07.2024 16:25 | 17185 | 168,52 | 4 | 6,4 |
| 35019 | 08.07.2024 17:25 | 17191 | 168,58 | 4 | 6,4 |

| | | | | | |
|---|---|---|---|---|---|
| 35019 | 08.07.2024 18:25 | 17191 | 168,58 | 4 | 6,4 |
| 35019 | 08.07.2024 19:25 | 17200 | 168,67 | 4 | 6,4 |
| 35019 | 08.07.2024 20:25 | 17209 | 168,76 | 4 | 6,4 |
| 35019 | 08.07.2024 21:25 | 17211 | 168,78 | 4 | 6,4 |
| 35019 | 08.07.2024 22:25 | 17217 | 168,84 | 4 | 6,4 |
| 35019 | 08.07.2024 23:25 | 17213 | 168,8 | 4 | 6,4 |
| 35019 | 09.07.2024 00:25 | 17218 | 168,85 | 4 | 6,4 |
| 35019 | 09.07.2024 01:25 | 17225 | 168,91 | 4 | 6,4 |
| 35019 | 09.07.2024 02:25 | 17230 | 168,96 | 4 | 6,4 |
| 35019 | 09.07.2024 03:25 | 17237 | 169,03 | 4 | 6,4 |
| 35019 | 09.07.2024 04:25 | 17241 | 169,07 | 4 | 6,4 |
| 35019 | 09.07.2024 05:25 | 17247 | 169,13 | 4 | 6,4 |
| 35019 | 09.07.2024 06:25 | 17259 | 169,25 | 4 | 6,4 |
| 35019 | 09.07.2024 07:25 | 17257 | 169,23 | 4 | 6,4 |
| 35019 | 09.07.2024 08:25 | 17262 | 169,28 | 4 | 6,4 |
| 35019 | 09.07.2024 09:25 | 17266 | 169,32 | 4 | 6,4 |
| 35019 | 09.07.2024 10:25 | 17264 | 169,3 | 4 | 6,4 |
| 35019 | 09.07.2024 11:25 | 17272 | 169,38 | 4 | 6,4 |
| 35019 | 09.07.2024 12:25 | 17274 | 169,4 | 4 | 6,4 |
| 35019 | 09.07.2024 13:25 | 17271 | 169,37 | 4 | 6,4 |
| 35019 | 09.07.2024 14:25 | 17273 | 169,39 | 4 | 6,4 |
| 35019 | 09.07.2024 15:25 | 17273 | 169,39 | 4 | 6,4 |
| 35019 | 09.07.2024 16:25 | 17269 | 169,35 | 4 | 6,4 |
| 35019 | 09.07.2024 17:25 | 17269 | 169,35 | 4 | 6,4 |
| 35019 | 09.07.2024 18:25 | 17264 | 169,3 | 4 | 6,4 |
| 35019 | 09.07.2024 19:25 | 17273 | 169,39 | 4 | 6,4 |
| 35019 | 09.07.2024 20:25 | 17265 | 169,31 | 4 | 6,4 |
| 35019 | 09.07.2024 21:25 | 17267 | 169,33 | 4 | 6,4 |
| 35019 | 09.07.2024 22:25 | 17274 | 169,4 | 4 | 6,4 |
| 35019 | 09.07.2024 23:25 | 17283 | 169,48 | 4 | 6,4 |
| 35019 | 10.07.2024 00:25 | 17279 | 169,44 | 4 | 6,4 |
| 35019 | 10.07.2024 01:25 | 17293 | 169,58 | 4 | 6,4 |
| 35019 | 10.07.2024 02:25 | 17287 | 169,52 | 4 | 6,4 |
| 35019 | 10.07.2024 03:25 | 17293 | 169,58 | 4 | 6,4 |
| 35019 | 10.07.2024 04:25 | 17287 | 169,52 | 4 | 6,4 |
| 35019 | 10.07.2024 05:25 | 17282 | 169,47 | 4 | 6,4 |
| 35019 | 10.07.2024 06:25 | 17280 | 169,45 | 4 | 6,4 |
| 35019 | 10.07.2024 07:25 | 17280 | 169,45 | 4 | 6,4 |
| 35019 | 10.07.2024 08:25 | 17273 | 169,39 | 4 | 6,4 |
| 35019 | 10.07.2024 09:25 | 17275 | 169,41 | 4 | 6,4 |
| 35019 | 10.07.2024 10:25 | 17264 | 169,3 | 4 | 6,4 |
| 35019 | 10.07.2024 11:25 | 17257 | 169,23 | 4 | 6,4 |
| 35019 | 10.07.2024 12:25 | 17247 | 169,13 | 4 | 6,4 |
| 35019 | 10.07.2024 13:25 | 17235 | 169,01 | 4 | 6,4 |
| 35019 | 10.07.2024 14:25 | 17229 | 168,95 | 4 | 6,4 |
| 35019 | 10.07.2024 15:25 | 17225 | 168,91 | 4 | 6,4 |
| 35019 | 10.07.2024 16:25 | 17217 | 168,84 | 4 | 6,4 |
| 35019 | 10.07.2024 17:25 | 17212 | 168,79 | 4 | 6,4 |

| | | | | | |
|---|---|---|---|---|---|
| 35019 | 10.07.2024 18:25 | 17198 | 168,65 | 4 | 6,4 |
| 35019 | 10.07.2024 19:25 | 17197 | 168,64 | 4 | 6,4 |
| 35019 | 10.07.2024 20:25 | 17200 | 168,67 | 4 | 6,4 |
| 35019 | 10.07.2024 21:25 | 17195 | 168,62 | 4 | 6,4 |
| 35019 | 10.07.2024 22:25 | 17189 | 168,56 | 4 | 6,4 |
| 35019 | 10.07.2024 23:25 | 17187 | 168,54 | 4 | 6,4 |
| 35019 | 11.07.2024 00:25 | 17192 | 168,59 | 4 | 6,4 |
| 35019 | 11.07.2024 01:25 | 17197 | 168,64 | 4 | 6,4 |
| 35019 | 11.07.2024 02:25 | 17191 | 168,58 | 4 | 6,4 |
| 35019 | 11.07.2024 03:25 | 17186 | 168,53 | 4 | 6,4 |
| 35019 | 11.07.2024 04:25 | 17188 | 168,55 | 4 | 6,4 |
| 35019 | 11.07.2024 05:25 | 17188 | 168,55 | 4 | 6,4 |
| 35019 | 11.07.2024 06:25 | 17189 | 168,56 | 4 | 6,4 |
| 35019 | 11.07.2024 07:25 | 17188 | 168,55 | 4 | 6,4 |
| 35019 | 11.07.2024 08:25 | 17188 | 168,55 | 4 | 6,4 |
| 35019 | 11.07.2024 09:25 | 17191 | 168,58 | 4 | 6,4 |
| 35019 | 11.07.2024 10:25 | 17184 | 168,51 | 4 | 6,4 |
| 35019 | 11.07.2024 11:25 | 17187 | 168,54 | 4 | 6,4 |
| 35019 | 11.07.2024 12:25 | 17185 | 168,52 | 4 | 6,4 |
| 35019 | 11.07.2024 13:25 | 17190 | 168,57 | 4 | 6,4 |
| 35019 | 11.07.2024 14:25 | 17188 | 168,55 | 4 | 6,4 |
| 35019 | 11.07.2024 15:25 | 17180 | 168,47 | 4 | 6,4 |
| 35019 | 11.07.2024 16:25 | 17178 | 168,45 | 4 | 6,4 |
| 35019 | 11.07.2024 17:25 | 17179 | 168,46 | 4 | 6,4 |
| 35019 | 11.07.2024 18:25 | 17172 | 168,4 | 4 | 6,4 |
| 35019 | 11.07.2024 19:25 | 17172 | 168,4 | 4 | 6,4 |
| 35019 | 11.07.2024 20:25 | 17176 | 168,43 | 4 | 6,4 |
| 35019 | 11.07.2024 21:25 | 17171 | 168,39 | 4 | 6,4 |
| 35019 | 11.07.2024 22:25 | 17167 | 168,35 | 4 | 6,4 |
| 35019 | 11.07.2024 23:25 | 17175 | 168,42 | 4 | 6,4 |
| 35019 | 12.07.2024 00:25 | 17173 | 168,4 | 4 | 6,4 |
| 35019 | 12.07.2024 01:25 | 17177 | 168,44 | 4 | 6,4 |
| 35019 | 12.07.2024 02:25 | 17180 | 168,47 | 4 | 6,4 |
| 35019 | 12.07.2024 03:25 | 17182 | 168,49 | 4 | 6,4 |
| 35019 | 12.07.2024 04:25 | 17182 | 168,49 | 4 | 6,4 |
| 35019 | 12.07.2024 05:25 | 17181 | 168,48 | 4 | 6,4 |
| 35019 | 12.07.2024 06:25 | 17187 | 168,54 | 4 | 6,4 |
| 35019 | 12.07.2024 07:25 | 17192 | 168,59 | 4 | 6,4 |
| 35019 | 12.07.2024 08:25 | 17194 | 168,61 | 4 | 6,4 |
| 35019 | 12.07.2024 09:25 | 17198 | 168,65 | 4 | 6,4 |
| 35019 | 12.07.2024 10:25 | 17209 | 168,76 | 4 | 6,4 |
| 35019 | 12.07.2024 11:25 | 17202 | 168,69 | 4 | 6,4 |
| 35019 | 12.07.2024 12:25 | 17201 | 168,68 | 4 | 6,4 |
| 35019 | 12.07.2024 13:25 | 17199 | 168,66 | 4 | 6,4 |
| 35019 | 12.07.2024 14:25 | 17199 | 168,66 | 4 | 6,4 |
| 35019 | 12.07.2024 15:25 | 17202 | 168,69 | 4 | 6,4 |
| 35019 | 12.07.2024 16:25 | 17197 | 168,64 | 4 | 6,4 |
| 35019 | 12.07.2024 17:25 | 17202 | 168,69 | 4 | 6,4 |

| | | | | | |
|---|---|---|---|---|---|
| 35019 | 12.07.2024 18:25 | 17208 | 168,75 | 4 | 6,4 |
| 35019 | 12.07.2024 19:25 | 17200 | 168,67 | 4 | 6,4 |
| 35019 | 12.07.2024 20:25 | 17205 | 168,72 | 4 | 6,4 |
| 35019 | 12.07.2024 21:25 | 17201 | 168,68 | 4 | 6,4 |
| 35019 | 12.07.2024 22:25 | 17203 | 168,7 | 4 | 6,4 |
| 35019 | 12.07.2024 23:25 | 17210 | 168,77 | 4 | 6,4 |
| 35019 | 13.07.2024 00:25 | 17209 | 168,76 | 4 | 6,4 |
| 35019 | 13.07.2024 01:25 | 17214 | 168,81 | 4 | 6,4 |
| 35019 | 13.07.2024 02:25 | 17217 | 168,84 | 4 | 6,4 |
| 35019 | 13.07.2024 03:25 | 17218 | 168,85 | 4 | 6,4 |
| 35019 | 13.07.2024 04:25 | 17216 | 168,83 | 4 | 6,4 |
| 35019 | 13.07.2024 05:25 | 17217 | 168,84 | 4 | 6,4 |
| 35019 | 13.07.2024 06:25 | 17217 | 168,84 | 4 | 6,4 |
| 35019 | 13.07.2024 07:25 | 17226 | 168,92 | 4 | 6,4 |
| 35019 | 13.07.2024 08:25 | 17212 | 168,79 | 4 | 6,4 |
| 35019 | 13.07.2024 09:25 | 17201 | 168,68 | 4 | 6,4 |
| 35019 | 13.07.2024 10:25 | 17212 | 168,79 | 4 | 6,4 |
| 35019 | 13.07.2024 11:25 | 17209 | 168,76 | 4 | 6,4 |
| 35019 | 13.07.2024 12:25 | 17195 | 168,62 | 4 | 6,4 |
| 35019 | 13.07.2024 13:25 | 17208 | 168,75 | 4 | 6,4 |
| 35019 | 13.07.2024 14:25 | 17188 | 168,55 | 4 | 6,4 |
| 35019 | 13.07.2024 15:25 | 17189 | 168,56 | 4 | 6,4 |
| 35019 | 13.07.2024 16:25 | 17179 | 168,46 | 4 | 6,4 |
| 35019 | 13.07.2024 17:25 | 17173 | 168,4 | 4 | 6,4 |
| 35019 | 13.07.2024 18:25 | 17176 | 168,43 | 4 | 6,4 |
| 35019 | 13.07.2024 19:25 | 17173 | 168,4 | 4 | 6,4 |
| 35019 | 13.07.2024 20:25 | 17165 | 168,33 | 4 | 6,4 |
| 35019 | 13.07.2024 21:25 | 17162 | 168,3 | 4 | 6,4 |
| 35019 | 13.07.2024 22:25 | 17165 | 168,33 | 4 | 6,4 |
| 35019 | 13.07.2024 23:25 | 17170 | 168,38 | 4 | 6,4 |
| 35019 | 14.07.2024 00:25 | 17171 | 168,39 | 4 | 6,4 |
| 35019 | 14.07.2024 01:25 | 17168 | 168,36 | 4 | 6,4 |
| 35019 | 14.07.2024 02:25 | 17171 | 168,39 | 4 | 6,4 |
| 35019 | 14.07.2024 03:25 | 17161 | 168,29 | 4 | 6,4 |
| 35019 | 14.07.2024 04:25 | 17160 | 168,28 | 4 | 6,4 |
| 35019 | 14.07.2024 05:25 | 17154 | 168,22 | 4 | 6,4 |
| 35019 | 14.07.2024 06:25 | 17160 | 168,28 | 4 | 6,4 |
| 35019 | 14.07.2024 07:25 | 17164 | 168,32 | 4 | 6,4 |
| 35019 | 14.07.2024 08:25 | 17158 | 168,26 | 4 | 6,4 |
| 35019 | 14.07.2024 09:25 | 17155 | 168,23 | 4 | 6,4 |
| 35019 | 14.07.2024 10:25 | 17152 | 168,2 | 4 | 6,4 |
| 35019 | 14.07.2024 11:25 | 17145 | 168,13 | 4 | 6,4 |
| 35019 | 14.07.2024 12:25 | 17140 | 168,08 | 4 | 6,4 |
| 35019 | 14.07.2024 13:25 | 17143 | 168,11 | 4 | 6,4 |
| 35019 | 14.07.2024 14:25 | 17134 | 168,02 | 4 | 6,4 |
| 35019 | 14.07.2024 15:25 | 17121 | 167,9 | 4 | 6,4 |
| 35019 | 14.07.2024 16:25 | 17123 | 167,91 | 4 | 6,4 |
| 35019 | 14.07.2024 17:25 | 17122 | 167,9 | 4 | 6,4 |

| | | | | | |
|---|---|---|---|---|---|
| 35019 | 14.07.2024 18:25 | 17126 | 167,94 | 4 | 6,4 |
| 35019 | 14.07.2024 19:25 | 17135 | 168,03 | 4 | 6,4 |
| 35019 | 14.07.2024 20:25 | 17130 | 167,98 | 4 | 6,4 |
| 35019 | 14.07.2024 21:25 | 17132 | 168 | 4 | 6,4 |
| 35019 | 14.07.2024 22:25 | 17132 | 168 | 4 | 6,4 |
| 35019 | 14.07.2024 23:25 | 17144 | 168,12 | 4 | 6,4 |
| 35019 | 15.07.2024 00:25 | 17145 | 168,13 | 4 | 6,4 |
| 35019 | 15.07.2024 01:25 | 17149 | 168,17 | 4 | 6,4 |
| 35019 | 15.07.2024 02:25 | 17164 | 168,32 | 4 | 6,4 |
| 35019 | 15.07.2024 03:25 | 17162 | 168,3 | 4 | 6,4 |
| 35019 | 15.07.2024 04:25 | 17164 | 168,32 | 4 | 6,4 |
| 35019 | 15.07.2024 05:25 | 17167 | 168,35 | 4 | 6,4 |
| 35019 | 15.07.2024 06:25 | 17164 | 168,32 | 4 | 6,4 |
| 35019 | 15.07.2024 07:25 | 17165 | 168,33 | 4 | 6,4 |
| 35019 | 15.07.2024 08:25 | 17167 | 168,35 | 4 | 6,4 |
| 35019 | 15.07.2024 09:25 | 17165 | 168,33 | 4 | 6,4 |
| 35019 | 15.07.2024 10:25 | 17168 | 168,36 | 4 | 6,4 |
| 35019 | 15.07.2024 11:25 | 17162 | 168,3 | 4 | 6,4 |
| 35019 | 15.07.2024 12:25 | 17159 | 168,27 | 4 | 6,4 |
| 35019 | 15.07.2024 13:25 | 17163 | 168,31 | 4 | 6,4 |
| 35019 | 15.07.2024 14:25 | 17163 | 168,31 | 4 | 6,4 |
| 35019 | 15.07.2024 15:25 | 17163 | 168,31 | 4 | 6,4 |
| 35019 | 15.07.2024 16:25 | 17172 | 168,4 | 4 | 6,4 |
| 35019 | 15.07.2024 17:25 | 17165 | 168,33 | 4 | 6,4 |
| 35019 | 15.07.2024 18:25 | 17164 | 168,32 | 4 | 6,4 |
| 35019 | 15.07.2024 19:25 | 17173 | 168,4 | 4 | 6,4 |
| 35019 | 15.07.2024 20:25 | 17174 | 168,41 | 4 | 6,4 |
| 35019 | 15.07.2024 21:25 | 17178 | 168,45 | 4 | 6,4 |
| 35019 | 15.07.2024 22:25 | 17179 | 168,46 | 4 | 6,4 |
| 35019 | 15.07.2024 23:25 | 17182 | 168,49 | 4 | 6,4 |
| 35019 | 16.07.2024 00:25 | 17186 | 168,53 | 4 | 6,4 |
| 35019 | 16.07.2024 01:25 | 17183 | 168,5 | 4 | 6,4 |
| 35019 | 16.07.2024 02:25 | 17187 | 168,54 | 4 | 6,4 |
| 35019 | 16.07.2024 03:25 | 17183 | 168,5 | 4 | 6,4 |
| 35019 | 16.07.2024 04:25 | 17177 | 168,44 | 4 | 6,4 |
| 35019 | 16.07.2024 05:25 | 17193 | 168,6 | 4 | 6,4 |
| 35019 | 16.07.2024 06:25 | 17185 | 168,52 | 4 | 6,4 |
| 35019 | 16.07.2024 07:25 | 17194 | 168,61 | 4 | 6,4 |
| 35019 | 16.07.2024 08:25 | 17195 | 168,62 | 4 | 6,4 |
| 35019 | 16.07.2024 09:25 | 17206 | 168,73 | 4 | 6,4 |
| 35019 | 16.07.2024 10:25 | 17206 | 168,73 | 4 | 6,4 |
| 35019 | 16.07.2024 11:25 | 17204 | 168,71 | 4 | 6,4 |
| 35019 | 16.07.2024 12:25 | 17205 | 168,72 | 4 | 6,4 |
| 35019 | 16.07.2024 13:25 | 17206 | 168,73 | 4 | 6,4 |
| 35019 | 16.07.2024 14:25 | 17205 | 168,72 | 4 | 6,4 |
| 35019 | 16.07.2024 15:25 | 17204 | 168,71 | 4 | 6,4 |
| 35019 | 16.07.2024 16:25 | 17207 | 168,74 | 4 | 6,4 |
| 35019 | 16.07.2024 17:25 | 17212 | 168,79 | 4 | 6,4 |

| | | | | | |
|---|---|---|---|---|---|
| 35019 | 16.07.2024 18:25 | 17205 | 168,72 | 4 | 6,4 |
| 35019 | 16.07.2024 19:25 | 17206 | 168,73 | 4 | 6,4 |
| 35019 | 16.07.2024 20:25 | 17204 | 168,71 | 4 | 6,4 |
| 35019 | 16.07.2024 21:25 | 17200 | 168,67 | 4 | 6,4 |
| 35019 | 16.07.2024 22:25 | 17205 | 168,72 | 4 | 6,4 |
| 35019 | 16.07.2024 23:25 | 17211 | 168,78 | 4 | 6,4 |
| 35019 | 17.07.2024 00:25 | 17198 | 168,65 | 4 | 6,4 |
| 35019 | 17.07.2024 01:25 | 17197 | 168,64 | 4 | 6,4 |
| 35019 | 17.07.2024 02:25 | 17193 | 168,6 | 4 | 6,4 |
| 35019 | 17.07.2024 03:25 | 17182 | 168,49 | 4 | 6,4 |
| 35019 | 17.07.2024 04:25 | 17190 | 168,57 | 4 | 6,4 |
| 35019 | 17.07.2024 05:25 | 17190 | 168,57 | 4 | 6,4 |
| 35019 | 17.07.2024 06:25 | 17188 | 168,55 | 4 | 6,4 |
| 35019 | 17.07.2024 07:25 | 17196 | 168,63 | 4 | 6,4 |
| 35019 | 17.07.2024 08:25 | 17190 | 168,57 | 4 | 6,4 |
| 35019 | 17.07.2024 09:25 | 17183 | 168,5 | 4 | 6,4 |
| 35019 | 17.07.2024 10:25 | 17188 | 168,55 | 4 | 6,4 |
| 35019 | 17.07.2024 11:25 | 17181 | 168,48 | 4 | 6,4 |
| 35019 | 17.07.2024 12:25 | 17192 | 168,59 | 4 | 6,4 |
| 35019 | 17.07.2024 13:25 | 17192 | 168,59 | 4 | 6,4 |
| 35019 | 17.07.2024 14:25 | 17195 | 168,62 | 4 | 6,4 |
| 35019 | 17.07.2024 15:25 | 17191 | 168,58 | 4 | 6,4 |
| 35019 | 17.07.2024 16:25 | 17198 | 168,65 | 4 | 6,4 |
| 35019 | 17.07.2024 17:25 | 17196 | 168,63 | 4 | 6,4 |
| 35019 | 17.07.2024 18:25 | 17188 | 168,55 | 4 | 6,4 |
| 35019 | 17.07.2024 19:25 | 17197 | 168,64 | 4 | 6,4 |
| 35019 | 17.07.2024 20:25 | 17204 | 168,71 | 4 | 6,4 |
| 35019 | 17.07.2024 21:25 | 17204 | 168,71 | 4 | 6,4 |
| 35019 | 17.07.2024 22:25 | 17211 | 168,78 | 4 | 6,4 |
| 35019 | 17.07.2024 23:25 | 17207 | 168,74 | 4 | 6,4 |
| 35019 | 18.07.2024 00:25 | 17213 | 168,8 | 4 | 6,4 |
| 35019 | 18.07.2024 01:25 | 17221 | 168,88 | 4 | 6,4 |
| 35019 | 18.07.2024 02:25 | 17215 | 168,82 | 4 | 6,4 |
| 35019 | 18.07.2024 03:25 | 17226 | 168,92 | 4 | 6,4 |
| 35019 | 18.07.2024 04:25 | 17224 | 168,91 | 4 | 6,4 |
| 35019 | 18.07.2024 05:25 | 17240 | 169,06 | 4 | 6,4 |
| 35019 | 18.07.2024 06:25 | 17239 | 169,05 | 4 | 6,4 |
| 35019 | 18.07.2024 07:25 | 17238 | 169,04 | 4 | 6,4 |
| 35019 | 18.07.2024 08:25 | 17247 | 169,13 | 4 | 6,4 |
| 35019 | 18.07.2024 09:25 | 17255 | 169,21 | 4 | 6,4 |
| 35019 | 18.07.2024 10:25 | 17252 | 169,18 | 4 | 6,4 |
| 35019 | 18.07.2024 11:25 | 17252 | 169,18 | 4 | 6,4 |
| 35019 | 18.07.2024 12:25 | 17259 | 169,25 | 4 | 6,4 |
| 35019 | 18.07.2024 13:25 | 17268 | 169,34 | 4 | 6,4 |
| 35019 | 18.07.2024 14:25 | 17268 | 169,34 | 4 | 6,4 |
| 35019 | 18.07.2024 15:25 | 17269 | 169,35 | 4 | 6,4 |
| 35019 | 18.07.2024 16:25 | 17274 | 169,4 | 4 | 6,4 |
| 35019 | 18.07.2024 17:25 | 17262 | 169,28 | 4 | 6,4 |

| | | | | | |
|---|---|---|---|---|---|
| 35019 | 18.07.2024 18:25 | 17268 | 169,34 | 4 | 6,4 |
| 35019 | 18.07.2024 19:25 | 17267 | 169,33 | 4 | 6,4 |
| 35019 | 18.07.2024 20:25 | 17275 | 169,41 | 4 | 6,4 |
| 35019 | 18.07.2024 21:25 | 17278 | 169,43 | 4 | 6,4 |
| 35019 | 18.07.2024 22:25 | 17291 | 169,56 | 4 | 6,4 |
| 35019 | 18.07.2024 23:25 | 17290 | 169,55 | 4 | 6,4 |
| 35019 | 19.07.2024 00:25 | 17303 | 169,68 | 4 | 6,4 |
| 35019 | 19.07.2024 01:25 | 17308 | 169,73 | 4 | 6,4 |
| 35019 | 19.07.2024 02:25 | 17308 | 169,73 | 4 | 6,4 |
| 35019 | 19.07.2024 03:25 | 17311 | 169,76 | 4 | 6,4 |
| 35019 | 19.07.2024 04:25 | 17316 | 169,81 | 4 | 6,4 |
| 35019 | 19.07.2024 05:25 | 17321 | 169,86 | 4 | 6,4 |
| 35019 | 19.07.2024 06:25 | 17317 | 169,82 | 4 | 6,4 |
| 35019 | 19.07.2024 07:25 | 17332 | 169,96 | 4 | 6,4 |
| 35019 | 19.07.2024 08:25 | 17336 | 170 | 4 | 6,4 |
| 35019 | 19.07.2024 09:25 | 17333 | 169,97 | 4 | 6,4 |
| 35019 | 19.07.2024 10:25 | 17344 | 170,08 | 4 | 6,4 |
| 35019 | 19.07.2024 11:25 | 17331 | 169,95 | 4 | 6,4 |
| 35019 | 19.07.2024 12:25 | 17333 | 169,97 | 4 | 6,4 |
| 35019 | 19.07.2024 13:25 | 17321 | 169,86 | 4 | 6,4 |
| 35019 | 19.07.2024 14:25 | 17323 | 169,88 | 4 | 6,4 |
| 35019 | 19.07.2024 15:25 | 17316 | 169,81 | 4 | 6,4 |
| 35019 | 19.07.2024 16:25 | 17319 | 169,84 | 4 | 6,4 |
| 35019 | 19.07.2024 17:25 | 17321 | 169,86 | 4 | 6,4 |
| 35019 | 19.07.2024 18:25 | 17310 | 169,75 | 4 | 6,4 |
| 35019 | 19.07.2024 19:25 | 17304 | 169,69 | 4 | 6,4 |
| 35019 | 19.07.2024 20:25 | 17308 | 169,73 | 4 | 6,4 |
| 35019 | 19.07.2024 21:25 | 17307 | 169,72 | 4 | 6,4 |
| 35019 | 19.07.2024 22:25 | 17303 | 169,68 | 4 | 6,4 |
| 35019 | 19.07.2024 23:25 | 17312 | 169,77 | 4 | 6,4 |
| 35019 | 20.07.2024 00:25 | 17314 | 169,79 | 4 | 6,4 |
| 35019 | 20.07.2024 01:25 | 17310 | 169,75 | 4 | 6,4 |
| 35019 | 20.07.2024 02:25 | 17311 | 169,76 | 4 | 6,4 |
| 35019 | 20.07.2024 03:25 | 17313 | 169,78 | 4 | 6,4 |
| 35019 | 20.07.2024 04:25 | 17311 | 169,76 | 4 | 6,4 |
| 35019 | 20.07.2024 05:25 | 17315 | 169,8 | 4 | 6,4 |
| 35019 | 20.07.2024 06:25 | 17317 | 169,82 | 4 | 6,4 |
| 35019 | 20.07.2024 07:25 | 17312 | 169,77 | 4 | 6,4 |
| 35019 | 20.07.2024 08:25 | 17310 | 169,75 | 4 | 6,4 |
| 35019 | 20.07.2024 09:25 | 17305 | 169,7 | 4 | 6,4 |
| 35019 | 20.07.2024 10:25 | 17310 | 169,75 | 4 | 6,4 |
| 35019 | 20.07.2024 11:25 | 17309 | 169,74 | 4 | 6,4 |
| 35019 | 20.07.2024 12:25 | 17303 | 169,68 | 4 | 6,4 |
| 35019 | 20.07.2024 13:25 | 17302 | 169,67 | 4 | 6,4 |
| 35019 | 20.07.2024 14:25 | 17293 | 169,58 | 4 | 6,4 |
| 35019 | 20.07.2024 15:25 | 17291 | 169,56 | 4 | 6,4 |
| 35019 | 20.07.2024 16:25 | 17293 | 169,58 | 4 | 6,4 |
| 35019 | 20.07.2024 17:25 | 17279 | 169,44 | 4 | 6,4 |

| | | | | | |
|---|---|---|---|---|---|
| 35019 | 20.07.2024 18:25 | 17280 | 169,45 | 4 | 6,4 |
| 35019 | 20.07.2024 19:25 | 17276 | 169,42 | 4 | 6,4 |
| 35019 | 20.07.2024 20:25 | 17277 | 169,42 | 4 | 6,4 |
| 35019 | 20.07.2024 21:25 | 17272 | 169,38 | 4 | 6,4 |
| 35019 | 20.07.2024 22:25 | 17282 | 169,47 | 4 | 6,4 |
| 35019 | 20.07.2024 23:25 | 17282 | 169,47 | 4 | 6,4 |
| 35019 | 21.07.2024 00:25 | 17286 | 169,51 | 4 | 6,4 |
| 35019 | 21.07.2024 01:25 | 17288 | 169,53 | 4 | 6,4 |
| 35019 | 21.07.2024 02:25 | 17289 | 169,54 | 4 | 6,4 |
| 35019 | 21.07.2024 03:25 | 17286 | 169,51 | 4 | 6,4 |
| 35019 | 21.07.2024 04:25 | 17285 | 169,5 | 4 | 6,4 |
| 35019 | 21.07.2024 05:25 | 17286 | 169,51 | 4 | 6,4 |
| 35019 | 21.07.2024 06:25 | 17295 | 169,6 | 4 | 6,4 |
| 35019 | 21.07.2024 07:25 | 17286 | 169,51 | 4 | 6,4 |
| 35019 | 21.07.2024 08:25 | 17294 | 169,59 | 4 | 6,4 |
| 35019 | 21.07.2024 09:25 | 17284 | 169,49 | 4 | 6,4 |
| 35019 | 21.07.2024 10:25 | 17292 | 169,57 | 4 | 6,4 |
| 35019 | 21.07.2024 11:25 | 17275 | 169,41 | 4 | 6,4 |
| 35019 | 21.07.2024 12:25 | 17276 | 169,42 | 4 | 6,4 |
| 35019 | 21.07.2024 13:25 | 17275 | 169,41 | 4 | 6,4 |
| 35019 | 21.07.2024 14:25 | 17268 | 169,34 | 4 | 6,4 |
| 35019 | 21.07.2024 15:25 | 17264 | 169,3 | 4 | 6,4 |
| 35019 | 21.07.2024 16:25 | 17265 | 169,31 | 4 | 6,4 |
| 35019 | 21.07.2024 17:25 | 17266 | 169,32 | 4 | 6,4 |
| 35019 | 21.07.2024 18:25 | 17253 | 169,19 | 4 | 6,4 |
| 35019 | 21.07.2024 19:25 | 17264 | 169,3 | 4 | 6,4 |
| 35019 | 21.07.2024 20:25 | 17257 | 169,23 | 4 | 6,4 |
| 35019 | 21.07.2024 21:25 | 17256 | 169,22 | 4 | 6,4 |
| 35019 | 21.07.2024 22:25 | 17267 | 169,33 | 4 | 6,4 |
| 35019 | 21.07.2024 23:25 | 17264 | 169,3 | 4 | 6,4 |
| 35019 | 22.07.2024 00:25 | 17270 | 169,36 | 4 | 6,4 |
| 35019 | 22.07.2024 01:25 | 17270 | 169,36 | 4 | 6,4 |
| 35019 | 22.07.2024 02:25 | 17273 | 169,39 | 4 | 6,4 |
| 35019 | 22.07.2024 03:25 | 17267 | 169,33 | 4 | 6,4 |
| 35019 | 22.07.2024 04:25 | 17273 | 169,39 | 4 | 6,4 |
| 35019 | 22.07.2024 05:25 | 17270 | 169,36 | 4 | 6,4 |
| 35019 | 22.07.2024 06:25 | 17277 | 169,42 | 4 | 6,4 |
| 35019 | 22.07.2024 07:25 | 17273 | 169,39 | 4 | 6,4 |
| 35019 | 22.07.2024 08:25 | 17272 | 169,38 | 4 | 6,4 |
| 35019 | 22.07.2024 09:25 | 17276 | 169,42 | 4 | 6,4 |
| 35019 | 22.07.2024 10:25 | 17277 | 169,42 | 4 | 6,4 |
| 35019 | 22.07.2024 11:25 | 17268 | 169,34 | 4 | 6,4 |
| 35019 | 22.07.2024 12:25 | 17272 | 169,38 | 4 | 6,4 |
| 35019 | 22.07.2024 13:25 | 17280 | 169,45 | 4 | 6,4 |
| 35019 | 22.07.2024 14:25 | 17286 | 169,51 | 4 | 6,4 |
| 35019 | 22.07.2024 15:25 | 17291 | 169,56 | 4 | 6,4 |
| 35019 | 22.07.2024 16:25 | 17290 | 169,55 | 4 | 6,4 |
| 35019 | 22.07.2024 17:25 | 17295 | 169,6 | 4 | 6,4 |

| | | | | | |
|---|---|---|---|---|---|
| 35019 | 22.07.2024 18:25 | 17297 | 169,62 | 4 | 6,4 |
| 35019 | 22.07.2024 19:25 | 17298 | 169,63 | 4 | 6,4 |
| 35019 | 22.07.2024 20:25 | 17298 | 169,63 | 4 | 6,4 |
| 35019 | 22.07.2024 21:25 | 17307 | 169,72 | 4 | 6,4 |
| 35019 | 22.07.2024 22:25 | 17307 | 169,72 | 4 | 6,4 |
| 35019 | 22.07.2024 23:25 | 17316 | 169,81 | 4 | 6,4 |
| 35019 | 23.07.2024 00:25 | 17315 | 169,8 | 4 | 6,4 |
| 35019 | 23.07.2024 01:25 | 17308 | 169,73 | 4 | 6,4 |
| 35019 | 23.07.2024 02:25 | 17306 | 169,71 | 4 | 6,4 |
| 35019 | 23.07.2024 03:25 | 17307 | 169,72 | 4 | 6,4 |
| 35019 | 23.07.2024 04:25 | 17306 | 169,71 | 4 | 6,4 |
| 35019 | 23.07.2024 05:25 | 17313 | 169,78 | 4 | 6,4 |
| 35019 | 23.07.2024 06:25 | 17315 | 169,8 | 4 | 6,4 |
| 35019 | 23.07.2024 07:25 | 17311 | 169,76 | 4 | 6,4 |
| 35019 | 23.07.2024 08:25 | 17308 | 169,73 | 4 | 6,4 |
| 35019 | 23.07.2024 09:25 | 17317 | 169,82 | 4 | 6,4 |
| 35019 | 23.07.2024 10:25 | 17317 | 169,82 | 4 | 6,4 |
| 35019 | 23.07.2024 11:25 | 17326 | 169,91 | 4 | 6,4 |
| 35019 | 23.07.2024 12:25 | 17315 | 169,8 | 4 | 6,4 |
| 35019 | 23.07.2024 13:25 | 17311 | 169,76 | 4 | 6,4 |
| 35019 | 23.07.2024 14:25 | 17321 | 169,86 | 4 | 6,4 |
| 35019 | 23.07.2024 15:25 | 17318 | 169,83 | 4 | 6,4 |
| 35019 | 23.07.2024 16:25 | 17310 | 169,75 | 4 | 6,4 |
| 35019 | 23.07.2024 17:25 | 17316 | 169,81 | 4 | 6,4 |
| 35019 | 23.07.2024 18:25 | 17306 | 169,71 | 4 | 6,4 |
| 35019 | 23.07.2024 19:25 | 17310 | 169,75 | 4 | 6,4 |
| 35019 | 23.07.2024 20:25 | 17313 | 169,78 | 4 | 6,4 |
| 35019 | 23.07.2024 21:25 | 17314 | 169,79 | 4 | 6,4 |
| 35019 | 23.07.2024 22:25 | 17316 | 169,81 | 4 | 6,4 |
| 35019 | 23.07.2024 23:25 | 17320 | 169,85 | 4 | 6,4 |
| 35019 | 24.07.2024 00:25 | 17323 | 169,88 | 4 | 6,4 |
| 35019 | 24.07.2024 01:25 | 17328 | 169,92 | 4 | 6,4 |
| 35019 | 24.07.2024 02:25 | 17326 | 169,91 | 4 | 6,4 |
| 35019 | 24.07.2024 03:25 | 17332 | 169,96 | 4 | 6,4 |
| 35019 | 24.07.2024 04:25 | 17325 | 169,9 | 4 | 6,4 |
| 35019 | 24.07.2024 05:25 | 17332 | 169,96 | 4 | 6,4 |
| 35019 | 24.07.2024 06:25 | 17332 | 169,96 | 4 | 6,4 |
| 35019 | 24.07.2024 07:25 | 17339 | 170,03 | 4 | 6,4 |
| 35019 | 24.07.2024 08:25 | 17336 | 170 | 4 | 6,4 |
| 35019 | 24.07.2024 09:25 | 17340 | 170,04 | 4 | 6,4 |
| 35019 | 24.07.2024 10:25 | 17338 | 170,02 | 4 | 6,4 |
| 35019 | 24.07.2024 11:25 | 17345 | 170,09 | 4 | 6,4 |
| 35019 | 24.07.2024 12:25 | 17348 | 170,12 | 4 | 6,4 |
| 35019 | 24.07.2024 13:25 | 17342 | 170,06 | 4 | 6,4 |
| 35019 | 24.07.2024 14:25 | 17344 | 170,08 | 4 | 6,4 |
| 35019 | 24.07.2024 15:25 | 17345 | 170,09 | 4 | 6,4 |
| 35019 | 24.07.2024 16:25 | 17345 | 170,09 | 4 | 6,4 |
| 35019 | 24.07.2024 17:25 | 17343 | 170,07 | 4 | 6,4 |

| | | | | | |
|---|---|---|---|---|---|
| 35019 | 24.07.2024 18:25 | 17348 | 170,12 | 4 | 6,4 |
| 35019 | 24.07.2024 19:25 | 17341 | 170,05 | 4 | 6,4 |
| 35019 | 24.07.2024 20:25 | 17347 | 170,11 | 4 | 6,4 |
| 35019 | 24.07.2024 21:25 | 17347 | 170,11 | 4 | 6,4 |
| 35019 | 24.07.2024 22:25 | 17350 | 170,14 | 4 | 6,4 |
| 35019 | 24.07.2024 23:25 | 17346 | 170,1 | 4 | 6,4 |
| 35019 | 25.07.2024 00:25 | 17336 | 170 | 4 | 6,4 |
| 35019 | 25.07.2024 01:25 | 17343 | 170,07 | 4 | 6,4 |
| 35019 | 25.07.2024 02:25 | 17338 | 170,02 | 4 | 6,4 |
| 35019 | 25.07.2024 03:25 | 17335 | 169,99 | 4 | 6,4 |
| 35019 | 25.07.2024 04:25 | 17331 | 169,95 | 4 | 6,4 |
| 35019 | 25.07.2024 05:25 | 17333 | 169,97 | 4 | 6,4 |
| 35019 | 25.07.2024 06:25 | 17324 | 169,89 | 4 | 6,4 |
| 35019 | 25.07.2024 07:25 | 17318 | 169,83 | 4 | 6,4 |
| 35019 | 25.07.2024 08:25 | 17316 | 169,81 | 4 | 6,4 |
| 35019 | 25.07.2024 09:25 | 17322 | 169,87 | 4 | 6,4 |
| 35019 | 25.07.2024 10:25 | 17317 | 169,82 | 4 | 6,4 |
| 35019 | 25.07.2024 11:25 | 17313 | 169,78 | 4 | 6,4 |
| 35019 | 25.07.2024 12:25 | 17316 | 169,81 | 4 | 6,4 |
| 35019 | 25.07.2024 13:25 | 17309 | 169,74 | 4 | 6,4 |
| 35019 | 25.07.2024 14:25 | 17304 | 169,69 | 4 | 6,4 |
| 35019 | 25.07.2024 15:25 | 17303 | 169,68 | 4 | 6,4 |
| 35019 | 25.07.2024 16:25 | 17297 | 169,62 | 4 | 6,4 |
| 35019 | 25.07.2024 17:25 | 17290 | 169,55 | 4 | 6,4 |
| 35019 | 25.07.2024 18:25 | 17286 | 169,51 | 4 | 6,4 |
| 35019 | 25.07.2024 19:25 | 17287 | 169,52 | 4 | 6,4 |
| 35019 | 25.07.2024 20:25 | 17294 | 169,59 | 4 | 6,4 |
| 35019 | 25.07.2024 21:25 | 17303 | 169,68 | 4 | 6,4 |
| 35019 | 25.07.2024 22:25 | 17300 | 169,65 | 4 | 6,4 |
| 35019 | 25.07.2024 23:25 | 17297 | 169,62 | 4 | 6,4 |
| 35019 | 26.07.2024 00:25 | 17305 | 169,7 | 4 | 6,4 |
| 35019 | 26.07.2024 01:25 | 17299 | 169,64 | 4 | 6,4 |
| 35019 | 26.07.2024 02:25 | 17297 | 169,62 | 4 | 6,4 |
| 35019 | 26.07.2024 03:25 | 17299 | 169,64 | 4 | 6,4 |
| 35019 | 26.07.2024 04:25 | 17302 | 169,67 | 4 | 6,4 |
| 35019 | 26.07.2024 05:25 | 17294 | 169,59 | 4 | 6,4 |
| 35019 | 26.07.2024 06:25 | 17296 | 169,61 | 4 | 6,4 |
| 35019 | 26.07.2024 07:25 | 17309 | 169,74 | 4 | 6,4 |
| 35019 | 26.07.2024 08:25 | 17294 | 169,59 | 4 | 6,4 |
| 35019 | 26.07.2024 09:25 | 17294 | 169,59 | 4 | 6,4 |
| 35019 | 26.07.2024 10:25 | 17291 | 169,56 | 4 | 6,4 |
| 35019 | 26.07.2024 11:25 | 17288 | 169,53 | 4 | 6,4 |
| 35019 | 26.07.2024 12:25 | 17291 | 169,56 | 4 | 6,4 |
| 35019 | 26.07.2024 13:25 | 17294 | 169,59 | 4 | 6,4 |
| 35019 | 26.07.2024 14:25 | 17305 | 169,7 | 4 | 6,4 |
| 35019 | 26.07.2024 15:25 | 17297 | 169,62 | 4 | 6,4 |
| 35019 | 26.07.2024 16:25 | 17295 | 169,6 | 4 | 6,4 |
| 35019 | 26.07.2024 17:25 | 17294 | 169,59 | 4 | 6,4 |

| | | | | | |
|---|---|---|---|---|---|
| 35019 | 26.07.2024 18:25 | 17301 | 169,66 | 4 | 6,4 |
| 35019 | 26.07.2024 19:25 | 17303 | 169,68 | 4 | 6,4 |
| 35019 | 26.07.2024 20:25 | 17304 | 169,69 | 4 | 6,4 |
| 35019 | 26.07.2024 21:25 | 17308 | 169,73 | 4 | 6,4 |
| 35019 | 26.07.2024 22:25 | 17310 | 169,75 | 4 | 6,4 |
| 35019 | 26.07.2024 23:25 | 17310 | 169,75 | 4 | 6,4 |
| 35019 | 27.07.2024 00:25 | 17318 | 169,83 | 4 | 6,4 |
| 35019 | 27.07.2024 01:25 | 17306 | 169,71 | 4 | 6,4 |
| 35019 | 27.07.2024 02:25 | 17306 | 169,71 | 4 | 6,4 |
| 35019 | 27.07.2024 03:25 | 17308 | 169,73 | 4 | 6,4 |
| 35019 | 27.07.2024 04:25 | 17310 | 169,75 | 4 | 6,4 |
| 35019 | 27.07.2024 05:25 | 17299 | 169,64 | 4 | 6,4 |
| 35019 | 27.07.2024 06:25 | 17300 | 169,65 | 4 | 6,4 |
| 35019 | 27.07.2024 07:25 | 17301 | 169,66 | 4 | 6,4 |
| 35019 | 27.07.2024 08:25 | 17303 | 169,68 | 4 | 6,4 |
| 35019 | 27.07.2024 09:25 | 17297 | 169,62 | 4 | 6,4 |
| 35019 | 27.07.2024 10:25 | 17298 | 169,63 | 4 | 6,4 |
| 35019 | 27.07.2024 11:25 | 17298 | 169,63 | 4 | 6,4 |
| 35019 | 27.07.2024 12:25 | 17296 | 169,61 | 4 | 6,4 |
| 35019 | 27.07.2024 13:25 | 17308 | 169,73 | 4 | 6,4 |
| 35019 | 27.07.2024 14:25 | 17307 | 169,72 | 4 | 6,4 |
| 35019 | 27.07.2024 15:25 | 17303 | 169,68 | 4 | 6,4 |
| 35019 | 27.07.2024 16:25 | 17304 | 169,69 | 4 | 6,4 |
| 35019 | 27.07.2024 17:25 | 17296 | 169,61 | 4 | 6,4 |
| 35019 | 27.07.2024 18:25 | 17297 | 169,62 | 4 | 6,4 |
| 35019 | 27.07.2024 19:25 | 17298 | 169,63 | 4 | 6,4 |
| 35019 | 27.07.2024 20:25 | 17302 | 169,67 | 4 | 6,4 |
| 35019 | 27.07.2024 21:25 | 17317 | 169,82 | 4 | 6,4 |
| 35019 | 27.07.2024 22:25 | 17320 | 169,85 | 4 | 6,4 |
| 35019 | 27.07.2024 23:25 | 17319 | 169,84 | 4 | 6,4 |
| 35019 | 28.07.2024 00:25 | 17324 | 169,89 | 4 | 6,4 |
| 35019 | 28.07.2024 01:25 | 17331 | 169,95 | 4 | 6,4 |
| 35019 | 28.07.2024 02:25 | 17336 | 170 | 4 | 6,4 |
| 35019 | 28.07.2024 03:25 | 17332 | 169,96 | 4 | 6,4 |
| 35019 | 28.07.2024 04:25 | 17335 | 169,99 | 4 | 6,4 |
| 35019 | 28.07.2024 05:25 | 17343 | 170,07 | 4 | 6,4 |
| 35019 | 28.07.2024 06:25 | 17342 | 170,06 | 4 | 6,4 |
| 35019 | 28.07.2024 07:25 | 17349 | 170,13 | 4 | 6,4 |
| 35019 | 28.07.2024 08:25 | 17355 | 170,19 | 4 | 6,4 |
| 35019 | 28.07.2024 09:25 | 17367 | 170,31 | 4 | 6,4 |
| 35019 | 28.07.2024 10:25 | 17368 | 170,32 | 4 | 6,4 |
| 35019 | 28.07.2024 11:25 | 17373 | 170,37 | 4 | 6,4 |
| 35019 | 28.07.2024 12:25 | 17377 | 170,41 | 4 | 6,4 |
| 35019 | 28.07.2024 13:25 | 17374 | 170,38 | 4 | 6,4 |
| 35019 | 28.07.2024 14:25 | 17380 | 170,43 | 4 | 6,4 |
| 35019 | 28.07.2024 15:25 | 17379 | 170,43 | 4 | 6,4 |
| 35019 | 28.07.2024 16:25 | 17374 | 170,38 | 4 | 6,4 |
| 35019 | 28.07.2024 17:25 | 17378 | 170,42 | 4 | 6,4 |

| | | | | | |
|---|---|---|---|---|---|
| 35019 | 28.07.2024 18:25 | 17379 | 170,43 | 4 | 6,4 |
| 35019 | 28.07.2024 19:25 | 17377 | 170,41 | 4 | 6,4 |
| 35019 | 28.07.2024 20:25 | 17389 | 170,52 | 4 | 6,4 |
| 35019 | 28.07.2024 21:25 | 17391 | 170,54 | 4 | 6,4 |
| 35019 | 28.07.2024 22:25 | 17406 | 170,69 | 4 | 6,4 |
| 35019 | 28.07.2024 23:25 | 17405 | 170,68 | 4 | 6,4 |
| 35019 | 29.07.2024 00:25 | 17410 | 170,73 | 4 | 6,4 |
| 35019 | 29.07.2024 01:25 | 17430 | 170,93 | 4 | 6,4 |
| 35019 | 29.07.2024 02:25 | 17427 | 170,9 | 4 | 6,4 |
| 35019 | 29.07.2024 03:25 | 17434 | 170,96 | 4 | 6,4 |
| 35019 | 29.07.2024 04:25 | 17431 | 170,94 | 4 | 6,4 |
| 35019 | 29.07.2024 05:25 | 17434 | 170,96 | 4 | 6,4 |
| 35019 | 29.07.2024 06:25 | 17445 | 171,07 | 4 | 6,4 |
| 35019 | 29.07.2024 07:25 | 17446 | 171,08 | 4 | 6,4 |
| 35019 | 29.07.2024 08:25 | 17444 | 171,06 | 4 | 6,4 |
| 35019 | 29.07.2024 09:25 | 17441 | 171,03 | 4 | 6,4 |
| 35019 | 29.07.2024 10:25 | 17448 | 171,1 | 4 | 6,4 |
| 35019 | 29.07.2024 11:25 | 17449 | 171,11 | 4 | 6,4 |
| 35019 | 29.07.2024 12:25 | 17445 | 171,07 | 4 | 6,4 |
| 35019 | 29.07.2024 13:25 | 17439 | 171,01 | 4 | 6,4 |
| 35019 | 29.07.2024 14:25 | 17441 | 171,03 | 4 | 6,4 |
| 35019 | 29.07.2024 15:25 | 17438 | 171 | 4 | 6,4 |
| 35019 | 29.07.2024 16:25 | 17434 | 170,96 | 4 | 6,4 |
| 35019 | 29.07.2024 17:25 | 17426 | 170,89 | 4 | 6,4 |
| 35019 | 29.07.2024 18:25 | 17424 | 170,87 | 4 | 6,4 |
| 35019 | 29.07.2024 19:25 | 17426 | 170,89 | 4 | 6,4 |
| 35019 | 29.07.2024 20:25 | 17418 | 170,81 | 4 | 6,4 |
| 35019 | 29.07.2024 21:25 | 17418 | 170,81 | 4 | 6,4 |
| 35019 | 29.07.2024 22:25 | 17418 | 170,81 | 4 | 6,4 |
| 35019 | 29.07.2024 23:25 | 17421 | 170,84 | 4 | 6,4 |
| 35019 | 30.07.2024 00:25 | 17420 | 170,83 | 4 | 6,4 |
| 35019 | 30.07.2024 01:25 | 17418 | 170,81 | 4 | 6,4 |
| 35019 | 30.07.2024 02:25 | 17417 | 170,8 | 4 | 6,4 |
| 35019 | 30.07.2024 03:25 | 17417 | 170,8 | 4 | 6,4 |
| 35019 | 30.07.2024 04:25 | 17413 | 170,76 | 4 | 6,4 |
| 35019 | 30.07.2024 05:25 | 17415 | 170,78 | 4 | 6,4 |
| 35019 | 30.07.2024 06:25 | 17413 | 170,76 | 4 | 6,4 |
| 35019 | 30.07.2024 07:25 | 17406 | 170,69 | 4 | 6,4 |
| 35019 | 30.07.2024 08:25 | 17407 | 170,7 | 4 | 6,4 |
| 35019 | 30.07.2024 09:25 | 17403 | 170,66 | 4 | 6,4 |
| 35019 | 30.07.2024 10:25 | 17397 | 170,6 | 4 | 6,4 |
| 35019 | 30.07.2024 11:25 | 17387 | 170,5 | 4 | 6,4 |
| 35019 | 30.07.2024 12:25 | 17399 | 170,62 | 4 | 6,4 |
| 35019 | 30.07.2024 13:25 | 17391 | 170,54 | 4 | 6,4 |
| 35019 | 30.07.2024 14:25 | 17372 | 170,36 | 4 | 6,4 |
| 35019 | 30.07.2024 15:25 | 17367 | 170,31 | 4 | 6,4 |
| 35019 | 30.07.2024 16:25 | 17364 | 170,28 | 4 | 6,4 |
| 35019 | 30.07.2024 17:25 | 17365 | 170,29 | 4 | 6,4 |

| | | | | | |
|---|---|---|---|---|---|
| 35019 | 30.07.2024 18:25 | 17357 | 170,21 | 4 | 6,4 |
| 35019 | 30.07.2024 19:25 | 17354 | 170,18 | 4 | 6,4 |
| 35019 | 30.07.2024 20:25 | 17353 | 170,17 | 4 | 6,4 |
| 35019 | 30.07.2024 21:25 | 17344 | 170,08 | 4 | 6,4 |
| 35019 | 30.07.2024 22:25 | 17341 | 170,05 | 4 | 6,4 |
| 35019 | 30.07.2024 23:25 | 17337 | 170,01 | 4 | 6,4 |
| 35019 | 31.07.2024 00:25 | 17337 | 170,01 | 4 | 6,4 |
| 35019 | 31.07.2024 01:25 | 17336 | 170 | 4 | 6,4 |
| 35019 | 31.07.2024 02:25 | 17334 | 169,98 | 4 | 6,4 |
| 35019 | 31.07.2024 03:25 | 17334 | 169,98 | 4 | 6,4 |
| 35019 | 31.07.2024 04:25 | 17336 | 170 | 4 | 6,4 |
| 35019 | 31.07.2024 05:25 | 17330 | 169,94 | 4 | 6,4 |
| 35019 | 31.07.2024 06:25 | 17335 | 169,99 | 4 | 6,4 |
| 35019 | 31.07.2024 07:25 | 17333 | 169,97 | 4 | 6,4 |
| 35019 | 31.07.2024 08:25 | 17347 | 170,11 | 4 | 6,4 |
| 35019 | 31.07.2024 09:25 | 17349 | 170,13 | 4 | 6,4 |
| 35019 | 31.07.2024 10:25 | 17350 | 170,14 | 4 | 6,4 |
| 35019 | 31.07.2024 11:25 | 17364 | 170,28 | 4 | 6,4 |
| 35019 | 31.07.2024 12:25 | 17360 | 170,24 | 4 | 6,4 |
| 35019 | 31.07.2024 13:25 | 17358 | 170,22 | 4 | 6,4 |
| 35019 | 31.07.2024 14:25 | 17357 | 170,21 | 4 | 6,4 |
| 35019 | 31.07.2024 15:25 | 17356 | 170,2 | 4 | 6,4 |
| 35019 | 31.07.2024 16:25 | 17351 | 170,15 | 4 | 6,4 |
| 35019 | 31.07.2024 17:25 | 17354 | 170,18 | 4 | 6,4 |
| 35019 | 31.07.2024 18:25 | 17355 | 170,19 | 4 | 6,4 |
| 35019 | 31.07.2024 19:25 | 17353 | 170,17 | 4 | 6,4 |
| 35019 | 31.07.2024 20:25 | 17354 | 170,18 | 4 | 6,4 |
| 35019 | 31.07.2024 21:25 | 17352 | 170,16 | 4 | 6,4 |
| 35019 | 31.07.2024 22:25 | 17357 | 170,21 | 4 | 6,4 |
| 35019 | 31.07.2024 23:25 | 17360 | 170,24 | 4 | 6,4 |
| 35019 | 01.08.2024 00:25 | 17370 | 170,34 | 4 | 6,4 |
| 35019 | 01.08.2024 01:25 | 17371 | 170,35 | 4 | 6,4 |
| 35019 | 01.08.2024 02:25 | 17380 | 170,43 | 4 | 6,4 |
| 35019 | 01.08.2024 03:25 | 17379 | 170,43 | 4 | 6,4 |
| 35019 | 01.08.2024 04:25 | 17389 | 170,52 | 4 | 6,4 |
| 35019 | 01.08.2024 05:25 | 17393 | 170,56 | 4 | 6,4 |
| 35019 | 01.08.2024 06:25 | 17391 | 170,54 | 4 | 6,4 |
| 35019 | 01.08.2024 07:25 | 17392 | 170,55 | 4 | 6,4 |
| 35019 | 01.08.2024 08:25 | 17402 | 170,65 | 4 | 6,4 |
| 35019 | 01.08.2024 09:25 | 17399 | 170,62 | 4 | 6,4 |
| 35019 | 01.08.2024 10:25 | 17394 | 170,57 | 4 | 6,4 |
| 35019 | 01.08.2024 11:25 | 17394 | 170,57 | 4 | 6,4 |
| 35019 | 01.08.2024 12:25 | 17390 | 170,53 | 4 | 6,4 |
| 35019 | 01.08.2024 13:25 | 17386 | 170,49 | 4 | 6,4 |
| 35019 | 01.08.2024 14:25 | 17382 | 170,45 | 4 | 6,4 |
| 35019 | 01.08.2024 15:25 | 17377 | 170,41 | 4 | 6,4 |
| 35019 | 01.08.2024 16:25 | 17368 | 170,32 | 4 | 6,4 |
| 35019 | 01.08.2024 17:25 | 17368 | 170,32 | 4 | 6,4 |

| | | | | | |
|---|---|---|---|---|---|
| 35019 | 01.08.2024 18:25 | 17364 | 170,28 | 4 | 6,4 |
| 35019 | 01.08.2024 19:25 | 17368 | 170,32 | 4 | 6,4 |
| 35019 | 01.08.2024 20:25 | 17358 | 170,22 | 4 | 6,4 |
| 35019 | 01.08.2024 21:25 | 17363 | 170,27 | 4 | 6,4 |
| 35019 | 01.08.2024 22:25 | 17371 | 170,35 | 4 | 6,4 |
| 35019 | 01.08.2024 23:25 | 17373 | 170,37 | 4 | 6,4 |
| 35019 | 02.08.2024 00:25 | 17371 | 170,35 | 4 | 6,4 |
| 35019 | 02.08.2024 01:25 | 17382 | 170,45 | 4 | 6,4 |
| 35019 | 02.08.2024 02:25 | 17384 | 170,47 | 4 | 6,4 |
| 35019 | 02.08.2024 03:25 | 17390 | 170,53 | 4 | 6,4 |
| 35019 | 02.08.2024 04:25 | 17389 | 170,52 | 4 | 6,4 |
| 35019 | 02.08.2024 05:25 | 17387 | 170,5 | 4 | 6,4 |
| 35019 | 02.08.2024 06:25 | 17393 | 170,56 | 4 | 6,4 |
| 35019 | 02.08.2024 07:25 | 17396 | 170,59 | 4 | 6,4 |
| 35019 | 02.08.2024 08:25 | 17392 | 170,55 | 4 | 6,4 |
| 35019 | 02.08.2024 09:25 | 17383 | 170,46 | 4 | 6,4 |
| 35019 | 02.08.2024 10:25 | 17388 | 170,51 | 4 | 6,4 |
| 35019 | 02.08.2024 11:25 | 17385 | 170,48 | 4 | 6,4 |
| 35019 | 02.08.2024 12:25 | 17385 | 170,48 | 4 | 6,4 |
| 35019 | 02.08.2024 13:25 | 17370 | 170,34 | 4 | 6,4 |
| 35019 | 02.08.2024 14:25 | 17366 | 170,3 | 4 | 6,4 |
| 35019 | 02.08.2024 15:25 | 17358 | 170,22 | 4 | 6,4 |
| 35019 | 02.08.2024 16:25 | 17348 | 170,12 | 4 | 6,4 |
| 35019 | 02.08.2024 17:25 | 17345 | 170,09 | 4 | 6,4 |
| 35019 | 02.08.2024 18:25 | 17344 | 170,08 | 4 | 6,4 |
| 35019 | 02.08.2024 19:25 | 17342 | 170,06 | 4 | 6,4 |
| 35019 | 02.08.2024 20:25 | 17343 | 170,07 | 4 | 6,4 |
| 35019 | 02.08.2024 21:25 | 17337 | 170,01 | 4 | 6,4 |
| 35019 | 02.08.2024 22:25 | 17338 | 170,02 | 4 | 6,4 |
| 35019 | 02.08.2024 23:25 | 17334 | 169,98 | 4 | 6,4 |
| 35019 | 03.08.2024 00:25 | 17344 | 170,08 | 4 | 6,4 |
| 35019 | 03.08.2024 01:25 | 17347 | 170,11 | 4 | 6,4 |
| 35019 | 03.08.2024 02:25 | 17349 | 170,13 | 4 | 6,4 |
| 35019 | 03.08.2024 03:25 | 17348 | 170,12 | 4 | 6,4 |
| 35019 | 03.08.2024 04:25 | 17341 | 170,05 | 4 | 6,4 |
| 35019 | 03.08.2024 05:25 | 17343 | 170,07 | 4 | 6,4 |
| 35019 | 03.08.2024 06:25 | 17344 | 170,08 | 4 | 6,4 |
| 35019 | 03.08.2024 07:25 | 17341 | 170,05 | 4 | 6,4 |
| 35019 | 03.08.2024 08:25 | 17336 | 170 | 4 | 6,4 |
| 35019 | 03.08.2024 09:25 | 17340 | 170,04 | 4 | 6,4 |
| 35019 | 03.08.2024 10:25 | 17331 | 169,95 | 4 | 6,4 |
| 35019 | 03.08.2024 11:25 | 17340 | 170,04 | 4 | 6,4 |
| 35019 | 03.08.2024 12:25 | 17338 | 170,02 | 4 | 6,4 |
| 35019 | 03.08.2024 13:25 | 17338 | 170,02 | 4 | 6,4 |
| 35019 | 03.08.2024 14:25 | 17327 | 169,92 | 4 | 6,4 |
| 35019 | 03.08.2024 15:25 | 17326 | 169,91 | 4 | 6,4 |
| 35019 | 03.08.2024 16:25 | 17333 | 169,97 | 4 | 6,4 |
| 35019 | 03.08.2024 17:25 | 17324 | 169,89 | 4 | 6,4 |

| | | | | | |
|---|---|---|---|---|---|
| 35019 | 03.08.2024 18:25 | 17327 | 169,92 | 4 | 6,4 |
| 35019 | 03.08.2024 19:25 | 17321 | 169,86 | 4 | 6,4 |
| 35019 | 03.08.2024 20:25 | 17321 | 169,86 | 4 | 6,4 |
| 35019 | 03.08.2024 21:25 | 17322 | 169,87 | 4 | 6,4 |
| 35019 | 03.08.2024 22:25 | 17328 | 169,92 | 4 | 6,4 |
| 35019 | 03.08.2024 23:25 | 17327 | 169,92 | 4 | 6,4 |
| 35019 | 04.08.2024 00:25 | 17327 | 169,92 | 4 | 6,4 |
| 35019 | 04.08.2024 01:25 | 17331 | 169,95 | 4 | 6,4 |
| 35019 | 04.08.2024 02:25 | 17330 | 169,94 | 4 | 6,4 |
| 35019 | 04.08.2024 03:25 | 17332 | 169,96 | 4 | 6,4 |
| 35019 | 04.08.2024 04:25 | 17334 | 169,98 | 4 | 6,4 |
| 35019 | 04.08.2024 05:25 | 17324 | 169,89 | 4 | 6,4 |
| 35019 | 04.08.2024 06:25 | 17331 | 169,95 | 4 | 6,4 |
| 35019 | 04.08.2024 07:25 | 17326 | 169,91 | 4 | 6,4 |
| 35019 | 04.08.2024 08:25 | 17331 | 169,95 | 4 | 6,4 |
| 35019 | 04.08.2024 09:25 | 17320 | 169,85 | 4 | 6,4 |
| 35019 | 04.08.2024 10:25 | 17332 | 169,96 | 4 | 6,4 |
| 35019 | 04.08.2024 11:25 | 17334 | 169,98 | 4 | 6,4 |
| 35019 | 04.08.2024 12:25 | 17335 | 169,99 | 4 | 6,4 |
| 35019 | 04.08.2024 13:25 | 17338 | 170,02 | 4 | 6,4 |
| 35019 | 04.08.2024 14:25 | 17335 | 169,99 | 4 | 6,4 |
| 35019 | 04.08.2024 15:25 | 17336 | 170 | 4 | 6,4 |
| 35019 | 04.08.2024 16:25 | 17339 | 170,03 | 4 | 6,4 |
| 35019 | 04.08.2024 17:25 | 17336 | 170 | 4 | 6,4 |
| 35019 | 04.08.2024 18:25 | 17339 | 170,03 | 4 | 6,4 |
| 35019 | 04.08.2024 19:25 | 17337 | 170,01 | 4 | 6,4 |
| 35019 | 04.08.2024 20:25 | 17344 | 170,08 | 4 | 6,4 |
| 35019 | 04.08.2024 21:25 | 17345 | 170,09 | 4 | 6,4 |
| 35019 | 04.08.2024 22:25 | 17348 | 170,12 | 4 | 6,4 |
| 35019 | 04.08.2024 23:25 | 17349 | 170,13 | 4 | 6,4 |
| 35019 | 05.08.2024 00:25 | 17359 | 170,23 | 4 | 6,4 |
| 35019 | 05.08.2024 01:25 | 17355 | 170,19 | 4 | 6,4 |
| 35019 | 05.08.2024 02:25 | 17362 | 170,26 | 4 | 6,4 |
| 35019 | 05.08.2024 03:25 | 17359 | 170,23 | 4 | 6,4 |
| 35019 | 05.08.2024 04:25 | 17365 | 170,29 | 4 | 6,4 |
| 35019 | 05.08.2024 05:25 | 17367 | 170,31 | 4 | 6,4 |
| 35019 | 05.08.2024 06:25 | 17371 | 170,35 | 4 | 6,4 |
| 35019 | 05.08.2024 07:25 | 17374 | 170,38 | 4 | 6,4 |
| 35019 | 05.08.2024 08:25 | 17380 | 170,43 | 4 | 6,4 |
| 35019 | 05.08.2024 09:25 | 17384 | 170,47 | 4 | 6,4 |
| 35019 | 05.08.2024 10:25 | 17384 | 170,47 | 4 | 6,4 |
| 35019 | 05.08.2024 11:25 | 17385 | 170,48 | 4 | 6,4 |
| 35019 | 05.08.2024 12:25 | 17387 | 170,5 | 4 | 6,4 |
| 35019 | 05.08.2024 13:25 | 17388 | 170,51 | 4 | 6,4 |
| 35019 | 05.08.2024 14:25 | 17391 | 170,54 | 4 | 6,4 |
| 35019 | 05.08.2024 15:25 | 17380 | 170,43 | 4 | 6,4 |
| 35019 | 05.08.2024 16:25 | 17388 | 170,51 | 4 | 6,4 |
| 35019 | 05.08.2024 17:25 | 17392 | 170,55 | 4 | 6,4 |

| | | | | | |
|---|---|---|---|---|---|
| 35019 | 05.08.2024 18:25 | 17389 | 170,52 | 4 | 6,4 |
| 35019 | 05.08.2024 19:25 | 17387 | 170,5 | 4 | 6,4 |
| 35019 | 05.08.2024 20:25 | 17387 | 170,5 | 4 | 6,4 |
| 35019 | 05.08.2024 21:25 | 17399 | 170,62 | 4 | 6,4 |
| 35019 | 05.08.2024 22:25 | 17399 | 170,62 | 4 | 6,4 |
| 35019 | 05.08.2024 23:25 | 17395 | 170,58 | 4 | 6,4 |
| 35019 | 06.08.2024 00:25 | 17404 | 170,67 | 4 | 6,4 |
| 35019 | 06.08.2024 01:25 | 17404 | 170,67 | 4 | 6,4 |
| 35019 | 06.08.2024 02:25 | 17407 | 170,7 | 4 | 6,4 |
| 35019 | 06.08.2024 03:25 | 17404 | 170,67 | 4 | 6,4 |
| 35019 | 06.08.2024 04:25 | 17400 | 170,63 | 4 | 6,4 |
| 35019 | 06.08.2024 05:25 | 17401 | 170,64 | 4 | 6,4 |
| 35019 | 06.08.2024 06:25 | 17406 | 170,69 | 4 | 6,4 |
| 35019 | 06.08.2024 07:25 | 17401 | 170,64 | 4 | 6,4 |
| 35019 | 06.08.2024 08:25 | 17405 | 170,68 | 4 | 6,4 |
| 35019 | 06.08.2024 09:25 | 17407 | 170,7 | 4 | 6,4 |
| 35019 | 06.08.2024 10:25 | 17407 | 170,7 | 4 | 6,4 |
| 35019 | 06.08.2024 11:25 | 17402 | 170,65 | 4 | 6,4 |
| 35019 | 06.08.2024 12:25 | 17404 | 170,67 | 4 | 6,4 |
| 35019 | 06.08.2024 13:25 | 17400 | 170,63 | 4 | 6,4 |
| 35019 | 06.08.2024 14:25 | 17405 | 170,68 | 4 | 6,4 |
| 35019 | 06.08.2024 15:25 | 17397 | 170,6 | 4 | 6,4 |
| 35019 | 06.08.2024 16:25 | 17398 | 170,61 | 4 | 6,4 |
| 35019 | 06.08.2024 17:25 | 17389 | 170,52 | 4 | 6,4 |
| 35019 | 06.08.2024 18:25 | 17394 | 170,57 | 4 | 6,4 |
| 35019 | 06.08.2024 19:25 | 17386 | 170,49 | 4 | 6,4 |
| 35019 | 06.08.2024 20:25 | 17394 | 170,57 | 4 | 6,4 |
| 35019 | 06.08.2024 21:25 | 17390 | 170,53 | 4 | 6,4 |
| 35019 | 06.08.2024 22:25 | 17397 | 170,6 | 4 | 6,4 |
| 35019 | 06.08.2024 23:25 | 17395 | 170,58 | 4 | 6,4 |
| 35019 | 07.08.2024 00:25 | 17399 | 170,62 | 4 | 6,4 |
| 35019 | 07.08.2024 01:25 | 17389 | 170,52 | 4 | 6,4 |
| 35019 | 07.08.2024 02:25 | 17397 | 170,6 | 4 | 6,4 |
| 35019 | 07.08.2024 03:25 | 17391 | 170,54 | 4 | 6,4 |
| 35019 | 07.08.2024 04:25 | 17389 | 170,52 | 4 | 6,4 |
| 35019 | 07.08.2024 05:25 | 17383 | 170,46 | 4 | 6,4 |
| 35019 | 07.08.2024 06:25 | 17384 | 170,47 | 4 | 6,4 |
| 35019 | 07.08.2024 07:25 | 17387 | 170,5 | 4 | 6,4 |
| 35019 | 07.08.2024 08:25 | 17385 | 170,48 | 4 | 6,4 |
| 35019 | 07.08.2024 09:25 | 17384 | 170,47 | 4 | 6,4 |
| 35019 | 07.08.2024 10:25 | 17378 | 170,42 | 4 | 6,4 |
| 35019 | 07.08.2024 11:25 | 17380 | 170,43 | 4 | 6,4 |
| 35019 | 07.08.2024 12:25 | 17378 | 170,42 | 4 | 6,4 |
| 35019 | 07.08.2024 13:25 | 17373 | 170,37 | 4 | 6,4 |
| 35019 | 07.08.2024 14:25 | 17364 | 170,28 | 4 | 6,4 |
| 35019 | 07.08.2024 15:25 | 17365 | 170,29 | 4 | 6,4 |
| 35019 | 07.08.2024 16:25 | 17354 | 170,18 | 4 | 6,4 |
| 35019 | 07.08.2024 17:25 | 17359 | 170,23 | 4 | 6,4 |

| | | | | | |
|---|---|---|---|---|---|
| 35019 | 07.08.2024 18:25 | 17346 | 170,1 | 4 | 6,4 |
| 35019 | 07.08.2024 19:25 | 17341 | 170,05 | 4 | 6,4 |
| 35019 | 07.08.2024 20:25 | 17343 | 170,07 | 4 | 6,4 |
| 35019 | 07.08.2024 21:25 | 17346 | 170,1 | 4 | 6,4 |
| 35019 | 07.08.2024 22:25 | 17341 | 170,05 | 4 | 6,4 |
| 35019 | 07.08.2024 23:25 | 17345 | 170,09 | 4 | 6,4 |
| 35019 | 08.08.2024 00:25 | 17340 | 170,04 | 4 | 6,4 |
| 35019 | 08.08.2024 01:25 | 17335 | 169,99 | 4 | 6,4 |
| 35019 | 08.08.2024 02:25 | 17336 | 170 | 4 | 6,4 |
| 35019 | 08.08.2024 03:25 | 17334 | 169,98 | 4 | 6,4 |
| 35019 | 08.08.2024 04:25 | 17337 | 170,01 | 4 | 6,4 |
| 35019 | 08.08.2024 05:25 | 17341 | 170,05 | 4 | 6,4 |
| 35019 | 08.08.2024 06:25 | 17346 | 170,1 | 4 | 6,4 |
| 35019 | 08.08.2024 07:25 | 17343 | 170,07 | 4 | 6,4 |
| 35019 | 08.08.2024 08:25 | 17348 | 170,12 | 4 | 6,4 |
| 35019 | 08.08.2024 09:25 | 17349 | 170,13 | 4 | 6,4 |
| 35019 | 08.08.2024 10:25 | 17350 | 170,14 | 4 | 6,4 |
| 35019 | 08.08.2024 11:25 | 17343 | 170,07 | 4 | 6,4 |
| 35019 | 08.08.2024 12:25 | 17338 | 170,02 | 4 | 6,4 |
| 35019 | 08.08.2024 13:25 | 17347 | 170,11 | 4 | 6,4 |
| 35019 | 08.08.2024 14:25 | 17340 | 170,04 | 4 | 6,4 |
| 35019 | 08.08.2024 15:25 | 17334 | 169,98 | 4 | 6,4 |
| 35019 | 08.08.2024 16:25 | 17339 | 170,03 | 4 | 6,4 |
| 35019 | 08.08.2024 17:25 | 17337 | 170,01 | 4 | 6,4 |
| 35019 | 08.08.2024 18:25 | 17341 | 170,05 | 4 | 6,4 |
| 35019 | 08.08.2024 19:25 | 17344 | 170,08 | 4 | 6,4 |
| 35019 | 08.08.2024 20:25 | 17342 | 170,06 | 4 | 6,4 |
| 35019 | 08.08.2024 21:25 | 17345 | 170,09 | 4 | 6,4 |
| 35019 | 08.08.2024 22:25 | 17345 | 170,09 | 4 | 6,4 |
| 35019 | 08.08.2024 23:25 | 17339 | 170,03 | 4 | 6,4 |
| 35019 | 09.08.2024 00:25 | 17342 | 170,06 | 4 | 6,4 |
| 35019 | 09.08.2024 01:25 | 17342 | 170,06 | 4 | 6,4 |
| 35019 | 09.08.2024 02:25 | 17339 | 170,03 | 4 | 6,4 |
| 35019 | 09.08.2024 03:25 | 17348 | 170,12 | 4 | 6,4 |
| 35019 | 09.08.2024 04:25 | 17343 | 170,07 | 4 | 6,4 |
| 35019 | 09.08.2024 05:25 | 17333 | 169,97 | 4 | 6,4 |
| 35019 | 09.08.2024 06:25 | 17332 | 169,96 | 4 | 6,4 |
| 35019 | 09.08.2024 07:25 | 17333 | 169,97 | 4 | 6,4 |
| 35019 | 09.08.2024 08:25 | 17312 | 169,77 | 4 | 6,4 |
| 35019 | 09.08.2024 09:25 | 17306 | 169,71 | 4 | 6,4 |
| 35019 | 09.08.2024 10:25 | 17298 | 169,63 | 4 | 6,4 |
| 35019 | 09.08.2024 11:25 | 17295 | 169,6 | 4 | 6,4 |
| 35019 | 09.08.2024 12:25 | 17278 | 169,43 | 4 | 6,4 |
| 35019 | 09.08.2024 13:25 | 17264 | 169,3 | 4 | 6,4 |
| 35019 | 09.08.2024 14:25 | 17249 | 169,15 | 4 | 6,4 |
| 35019 | 09.08.2024 15:25 | 17248 | 169,14 | 4 | 6,4 |
| 35019 | 09.08.2024 16:25 | 17241 | 169,07 | 4 | 6,4 |
| 35019 | 09.08.2024 17:25 | 17230 | 168,96 | 4 | 6,4 |

| | | | | | |
|---|---|---|---|---|---|
| 35019 | 09.08.2024 18:25 | 17233 | 168,99 | 4 | 6,4 |
| 35019 | 09.08.2024 19:25 | 17232 | 168,98 | 4 | 6,4 |
| 35019 | 09.08.2024 20:25 | 17246 | 169,12 | 4 | 6,4 |
| 35019 | 09.08.2024 21:25 | 17244 | 169,1 | 4 | 6,4 |
| 35019 | 09.08.2024 22:25 | 17246 | 169,12 | 4 | 6,4 |
| 35019 | 09.08.2024 23:25 | 17255 | 169,21 | 4 | 6,4 |
| 35019 | 10.08.2024 00:25 | 17257 | 169,23 | 4 | 6,4 |
| 35019 | 10.08.2024 01:25 | 17258 | 169,24 | 4 | 6,4 |
| 35019 | 10.08.2024 02:25 | 17268 | 169,34 | 4 | 6,4 |
| 35019 | 10.08.2024 03:25 | 17269 | 169,35 | 4 | 6,4 |
| 35019 | 10.08.2024 04:25 | 17276 | 169,42 | 4 | 6,4 |
| 35019 | 10.08.2024 05:25 | 17275 | 169,41 | 4 | 6,4 |
| 35019 | 10.08.2024 06:25 | 17286 | 169,51 | 4 | 6,4 |
| 35019 | 10.08.2024 07:25 | 17291 | 169,56 | 4 | 6,4 |
| 35019 | 10.08.2024 08:25 | 17297 | 169,62 | 4 | 6,4 |
| 35019 | 10.08.2024 09:25 | 17296 | 169,61 | 4 | 6,4 |
| 35019 | 10.08.2024 10:25 | 17298 | 169,63 | 4 | 6,4 |
| 35019 | 10.08.2024 11:25 | 17300 | 169,65 | 4 | 6,4 |
| 35019 | 10.08.2024 12:25 | 17302 | 169,67 | 4 | 6,4 |
| 35019 | 10.08.2024 13:25 | 17314 | 169,79 | 4 | 6,4 |
| 35019 | 10.08.2024 14:25 | 17304 | 169,69 | 4 | 6,4 |
| 35019 | 10.08.2024 15:25 | 17306 | 169,71 | 4 | 6,4 |
| 35019 | 10.08.2024 16:25 | 17303 | 169,68 | 4 | 6,4 |
| 35019 | 10.08.2024 17:25 | 17314 | 169,79 | 4 | 6,4 |
| 35019 | 10.08.2024 18:25 | 17309 | 169,74 | 4 | 6,4 |
| 35019 | 10.08.2024 19:25 | 17306 | 169,71 | 4 | 6,4 |
| 35019 | 10.08.2024 20:25 | 17311 | 169,76 | 4 | 6,4 |
| 35019 | 10.08.2024 21:25 | 17311 | 169,76 | 4 | 6,4 |
| 35019 | 10.08.2024 22:25 | 17316 | 169,81 | 4 | 6,4 |
| 35019 | 10.08.2024 23:25 | 17324 | 169,89 | 4 | 6,4 |
| 35019 | 11.08.2024 00:25 | 17320 | 169,85 | 4 | 6,4 |
| 35019 | 11.08.2024 01:25 | 17322 | 169,87 | 4 | 6,4 |
| 35019 | 11.08.2024 02:25 | 17321 | 169,86 | 4 | 6,4 |
| 35019 | 11.08.2024 03:25 | 17326 | 169,91 | 4 | 6,4 |
| 35019 | 11.08.2024 04:25 | 17324 | 169,89 | 4 | 6,4 |
| 35019 | 11.08.2024 05:25 | 17329 | 169,93 | 4 | 6,4 |
| 35019 | 11.08.2024 06:25 | 17343 | 170,07 | 4 | 6,4 |
| 35019 | 11.08.2024 07:25 | 17348 | 170,12 | 4 | 6,4 |
| 35019 | 11.08.2024 08:25 | 17352 | 170,16 | 4 | 6,4 |
| 35019 | 11.08.2024 09:25 | 17362 | 170,26 | 4 | 6,4 |
| 35019 | 11.08.2024 10:25 | 17373 | 170,37 | 4 | 6,4 |
| 35019 | 11.08.2024 11:25 | 17386 | 170,49 | 4 | 6,4 |
| 35019 | 11.08.2024 12:25 | 17381 | 170,44 | 4 | 6,4 |
| 35019 | 11.08.2024 13:25 | 17383 | 170,46 | 4 | 6,4 |
| 35019 | 11.08.2024 14:25 | 17387 | 170,5 | 4 | 6,4 |
| 35019 | 11.08.2024 15:25 | 17389 | 170,52 | 4 | 6,4 |
| 35019 | 11.08.2024 16:25 | 17397 | 170,6 | 4 | 6,4 |
| 35019 | 11.08.2024 17:25 | 17392 | 170,55 | 4 | 6,4 |

| | | | | | |
|---|---|---|---|---|---|
| 35019 | 11.08.2024 18:25 | 17393 | 170,56 | 4 | 6,4 |
| 35019 | 11.08.2024 19:25 | 17392 | 170,55 | 4 | 6,4 |
| 35019 | 11.08.2024 20:25 | 17395 | 170,58 | 4 | 6,4 |
| 35019 | 11.08.2024 21:25 | 17396 | 170,59 | 4 | 6,4 |
| 35019 | 11.08.2024 22:25 | 17396 | 170,59 | 4 | 6,4 |
| 35019 | 11.08.2024 23:25 | 17414 | 170,77 | 4 | 6,4 |
| 35019 | 12.08.2024 00:25 | 17414 | 170,77 | 4 | 6,4 |
| 35019 | 12.08.2024 01:25 | 17417 | 170,8 | 4 | 6,4 |
| 35019 | 12.08.2024 02:25 | 17417 | 170,8 | 4 | 6,4 |
| 35019 | 12.08.2024 03:25 | 17424 | 170,87 | 4 | 6,4 |
| 35019 | 12.08.2024 04:25 | 17421 | 170,84 | 4 | 6,4 |
| 35019 | 12.08.2024 05:25 | 17429 | 170,92 | 4 | 6,4 |
| 35019 | 12.08.2024 06:25 | 17428 | 170,91 | 4 | 6,4 |
| 35019 | 12.08.2024 07:25 | 17431 | 170,94 | 4 | 6,4 |
| 35019 | 12.08.2024 08:25 | 17434 | 170,96 | 4 | 6,4 |
| 35019 | 12.08.2024 09:25 | 17419 | 170,82 | 4 | 6,4 |
| 35019 | 12.08.2024 10:25 | 17424 | 170,87 | 4 | 6,4 |
| 35019 | 12.08.2024 11:25 | 17423 | 170,86 | 4 | 6,4 |
| 35019 | 12.08.2024 12:25 | 17419 | 170,82 | 4 | 6,4 |
| 35019 | 12.08.2024 13:25 | 17418 | 170,81 | 4 | 6,4 |
| 35019 | 12.08.2024 14:25 | 17417 | 170,8 | 4 | 6,4 |
| 35019 | 12.08.2024 15:25 | 17405 | 170,68 | 4 | 6,4 |
| 35019 | 12.08.2024 16:25 | 17400 | 170,63 | 4 | 6,4 |
| 35019 | 12.08.2024 17:25 | 17401 | 170,64 | 4 | 6,4 |
| 35019 | 12.08.2024 18:25 | 17402 | 170,65 | 4 | 6,4 |
| 35019 | 12.08.2024 19:25 | 17400 | 170,63 | 4 | 6,4 |
| 35019 | 12.08.2024 20:25 | 17402 | 170,65 | 4 | 6,4 |
| 35019 | 12.08.2024 21:25 | 17399 | 170,62 | 4 | 6,4 |
| 35019 | 12.08.2024 22:25 | 17407 | 170,7 | 4 | 6,4 |
| 35019 | 12.08.2024 23:25 | 17413 | 170,76 | 4 | 6,4 |
| 35019 | 13.08.2024 00:25 | 17412 | 170,75 | 4 | 6,4 |
| 35019 | 13.08.2024 01:25 | 17420 | 170,83 | 4 | 6,4 |
| 35019 | 13.08.2024 02:25 | 17416 | 170,79 | 4 | 6,4 |
| 35019 | 13.08.2024 03:25 | 17415 | 170,78 | 4 | 6,4 |
| 35019 | 13.08.2024 04:25 | 17420 | 170,83 | 4 | 6,4 |
| 35019 | 13.08.2024 05:25 | 17416 | 170,79 | 4 | 6,4 |
| 35019 | 13.08.2024 06:25 | 17418 | 170,81 | 4 | 6,4 |
| 35019 | 13.08.2024 07:25 | 17419 | 170,82 | 4 | 6,4 |
| 35019 | 13.08.2024 08:25 | 17420 | 170,83 | 4 | 6,4 |
| 35019 | 13.08.2024 09:25 | 17427 | 170,9 | 4 | 6,4 |
| 35019 | 13.08.2024 10:25 | 17425 | 170,88 | 4 | 6,4 |
| 35019 | 13.08.2024 11:25 | 17419 | 170,82 | 4 | 6,4 |
| 35019 | 13.08.2024 12:25 | 17416 | 170,79 | 4 | 6,4 |
| 35019 | 13.08.2024 13:25 | 17421 | 170,84 | 4 | 6,4 |
| 35019 | 13.08.2024 14:25 | 17427 | 170,9 | 4 | 6,4 |
| 35019 | 13.08.2024 15:25 | 17424 | 170,87 | 4 | 6,4 |
| 35019 | 13.08.2024 16:25 | 17425 | 170,88 | 4 | 6,4 |
| 35019 | 13.08.2024 17:25 | 17421 | 170,84 | 4 | 6,4 |

| | | | | | |
|---|---|---|---|---|---|
| 35019 | 13.08.2024 18:25 | 17414 | 170,77 | 4 | 6,4 |
| 35019 | 13.08.2024 19:25 | 17401 | 170,64 | 4 | 6,4 |
| 35019 | 13.08.2024 20:25 | 17405 | 170,68 | 4 | 6,4 |
| 35019 | 13.08.2024 21:25 | 17408 | 170,71 | 4 | 6,4 |
| 35019 | 13.08.2024 22:25 | 17406 | 170,69 | 4 | 6,4 |
| 35019 | 13.08.2024 23:25 | 17395 | 170,58 | 4 | 6,4 |
| 35019 | 14.08.2024 00:25 | 17394 | 170,57 | 4 | 6,4 |
| 35019 | 14.08.2024 01:25 | 17398 | 170,61 | 4 | 6,4 |
| 35019 | 14.08.2024 02:25 | 17405 | 170,68 | 4 | 6,4 |
| 35019 | 14.08.2024 03:25 | 17397 | 170,6 | 4 | 6,4 |
| 35019 | 14.08.2024 04:25 | 17391 | 170,54 | 4 | 6,4 |
| 35019 | 14.08.2024 05:25 | 17397 | 170,6 | 4 | 6,4 |
| 35019 | 14.08.2024 06:25 | 17392 | 170,55 | 4 | 6,4 |
| 35019 | 14.08.2024 07:25 | 17396 | 170,59 | 4 | 6,4 |
| 35019 | 14.08.2024 08:25 | 17389 | 170,52 | 4 | 6,4 |
| 35019 | 14.08.2024 09:25 | 17387 | 170,5 | 4 | 6,4 |
| 35019 | 14.08.2024 10:25 | 17391 | 170,54 | 4 | 6,4 |
| 35019 | 14.08.2024 11:25 | 17394 | 170,57 | 4 | 6,4 |
| 35019 | 14.08.2024 12:25 | 17392 | 170,55 | 4 | 6,4 |
| 35019 | 14.08.2024 13:25 | 17394 | 170,57 | 4 | 6,4 |
| 35019 | 14.08.2024 14:25 | 17394 | 170,57 | 4 | 6,4 |
| 35019 | 15.08.2024 00:25 | 17371 | 170,35 | 4 | 6,4 |
| 35019 | 16.08.2024 00:25 | 17286 | 169,51 | 4 | 6,3 |
| 35019 | 17.08.2024 00:25 | 17311 | 169,76 | 4 | 6,3 |
| 35019 | 18.08.2024 00:25 | 17307 | 169,72 | 4 | 6,3 |
| 35019 | 19.08.2024 00:25 | 17277 | 169,42 | 4 | 6,3 |
| 35019 | 20.08.2024 00:25 | 17345 | 170,09 | 4 | 6,3 |
| 35019 | 21.08.2024 00:25 | 17258 | 169,24 | 4 | 6,3 |
| 35019 | 22.08.2024 00:25 | 17250 | 169,16 | 4 | 6,3 |
| 35019 | 23.08.2024 00:25 | 17166 | 168,34 | 4 | 6,3 |
| 35019 | 24.08.2024 00:25 | 17134 | 168,02 | 4 | 6,3 |
| 35019 | 25.08.2024 00:25 | 17182 | 168,49 | 4 | 6,3 |
| 35019 | 26.08.2024 00:25 | 17289 | 169,54 | 4 | 6,3 |
| 35019 | 27.08.2024 00:25 | 17346 | 170,1 | 4 | 6,3 |
| 35019 | 28.08.2024 00:25 | 17409 | 170,72 | 4 | 6,3 |
| 35019 | 29.08.2024 00:25 | 17437 | 170,99 | 4 | 6,3 |
| 35019 | 30.08.2024 00:25 | 17361 | 170,25 | 4 | 6,3 |
| 35019 | 31.08.2024 00:25 | 17424 | 170,87 | 4 | 6,3 |
| 35019 | 01.09.2024 00:25 | 17540 | 172 | 4 | 6,3 |
| 35019 | 02.09.2024 00:25 | 17477 | 171,39 | 4 | 6,3 |
| 35019 | 03.09.2024 00:25 | 17454 | 171,16 | 4 | 6,3 |
| 35019 | 04.09.2024 00:25 | 17467 | 171,29 | 4 | 6,3 |
| 35019 | 05.09.2024 00:25 | 17517 | 171,78 | 4 | 6,3 |
| 35019 | 06.09.2024 00:25 | 17554 | 172,14 | 4 | 6,3 |
| 35019 | 07.09.2024 00:25 | 17487 | 171,48 | 4 | 6,3 |
| 35019 | 08.09.2024 00:25 | 17440 | 171,02 | 4 | 6,3 |
| 35019 | 09.09.2024 00:25 | 17319 | 169,84 | 4 | 6,3 |
| 35019 | 10.09.2024 00:25 | 17194 | 168,61 | 4 | 6,3 |

| | | | | | |
|---|---|---|---|---|---|
| 35019 | 11.09.2024 00:25 | 17170 | 168,38 | 4 | 6,3 |
| 35019 | 12.09.2024 00:25 | 17230 | 168,96 | 4 | 6,3 |
| 35019 | 13.09.2024 00:25 | 17423 | 170,86 | 4 | 6,3 |
| 35019 | 14.09.2024 00:25 | 17549 | 172,09 | 4 | 6,3 |
| 35019 | 15.09.2024 00:25 | 17578 | 172,38 | 4 | 6,3 |
| 35019 | 16.09.2024 00:25 | 17562 | 172,22 | 4 | 6,3 |
| 35019 | 17.09.2024 00:25 | 17650 | 173,08 | 4 | 6,3 |
| 35019 | 18.09.2024 00:25 | 17685 | 173,43 | 4 | 6,3 |
| 35019 | 19.09.2024 00:25 | 17695 | 173,52 | 4 | 6,3 |
| 35019 | 20.09.2024 00:25 | 17657 | 173,15 | 4 | 6,3 |
| 35019 | 21.09.2024 00:25 | 17633 | 172,92 | 4 | 6,3 |
| 35019 | 22.09.2024 00:25 | 17602 | 172,61 | 4 | 6,3 |
| 35019 | 23.09.2024 00:25 | 17493 | 171,54 | 4 | 6,3 |
| 35019 | 24.09.2024 00:25 | 17395 | 170,58 | 4 | 6,3 |
| 35019 | 25.09.2024 00:25 | 17296 | 169,61 | 4 | 6,3 |
| 35019 | 26.09.2024 00:25 | 17284 | 169,49 | 4 | 6,3 |
| 35019 | 27.09.2024 00:25 | 17266 | 169,32 | 4 | 6,3 |
| 35019 | 28.09.2024 00:25 | 17320 | 169,85 | 4 | 6,3 |
| 35019 | 29.09.2024 00:25 | 17492 | 171,53 | 4 | 6,3 |
| 35019 | 30.09.2024 00:25 | 17629 | 172,88 | 4 | 6,3 |
| 35019 | 01.10.2024 00:25 | 17658 | 173,16 | 4 | 6,3 |
| 35019 | 02.10.2024 00:25 | 17634 | 172,93 | 4 | 6,3 |
| 35019 | 03.10.2024 00:25 | 17618 | 172,77 | 4 | 6,3 |
| 35019 | 04.10.2024 00:25 | 17610 | 172,69 | 4 | 6,3 |
| 35019 | 05.10.2024 00:25 | 17573 | 172,33 | 4 | 6,3 |
| 35019 | 06.10.2024 00:25 | 17500 | 171,61 | 4 | 6,3 |
| 35019 | 07.10.2024 00:25 | 17462 | 171,24 | 4 | 6,3 |
| 35019 | 08.10.2024 00:25 | 17436 | 170,98 | 4 | 6,3 |
| 35019 | 09.10.2024 00:25 | 17395 | 170,58 | 4 | 6,3 |
| 35019 | 10.10.2024 00:25 | 17247 | 169,13 | 4 | 6,3 |
| 35019 | 11.10.2024 00:25 | 17263 | 169,29 | 4 | 6,3 |
| 35019 | 12.10.2024 00:25 | 17410 | 170,73 | 4 | 6,3 |
| 35019 | 13.10.2024 00:25 | 17455 | 171,17 | 4 | 6,3 |
| 35019 | 14.10.2024 00:25 | 17469 | 171,31 | 4 | 6,3 |
| 35019 | 15.10.2024 00:25 | 17559 | 172,19 | 4 | 6,3 |
| 35019 | 16.10.2024 00:25 | 17643 | 173,01 | 4 | 6,3 |
| 35019 | 17.10.2024 00:25 | 17615 | 172,74 | 4 | 6,3 |
| 35019 | 18.10.2024 00:25 | 17554 | 172,14 | 4 | 6,3 |
| 35019 | 19.10.2024 00:25 | 17570 | 172,3 | 4 | 6,3 |
| 35019 | 20.10.2024 00:25 | 17558 | 172,18 | 4 | 6,3 |
| 35019 | 21.10.2024 00:25 | 17438 | 171 | 4 | 6,3 |
| 35019 | 22.10.2024 00:25 | 17526 | 171,87 | 4 | 6,3 |
| 35019 | 23.10.2024 00:25 | 17536 | 171,96 | 4 | 6,3 |
| 35019 | 24.10.2024 00:25 | 17649 | 173,07 | 4 | 6,3 |
| 35019 | 25.10.2024 00:25 | 17652 | 173,1 | 4 | 6,3 |
| 35019 | 26.10.2024 00:25 | 17617 | 172,76 | 4 | 6,3 |
| 35019 | 27.10.2024 00:25 | 17573 | 172,33 | 4 | 6,3 |
| 35019 | 28.10.2024 00:25 | 17557 | 172,17 | 4 | 6,3 |

| | | | | | |
|---|---|---|---|---|---|
| 35019 | 29.10.2024 00:25 | 17638 | 172,96 | 4 | 6,3 |
| 35019 | 30.10.2024 00:25 | 17528 | 171,89 | 4 | 6,3 |
| 35019 | 31.10.2024 00:25 | 17617 | 172,76 | 4 | 6,3 |
| 35019 | 01.11.2024 00:25 | 17382 | 170,45 | 4 | 6,3 |
| 35019 | 02.11.2024 00:25 | 17649 | 173,07 | 4 | 6,3 |
| 35019 | 03.11.2024 00:25 | 17681 | 173,39 | 4 | 6,3 |
| 35019 | 04.11.2024 00:25 | 17728 | 173,85 | 4 | 6,3 |
| 35019 | 05.11.2024 00:25 | 17726 | 173,83 | 4 | 6,3 |
| 35019 | 06.11.2024 00:25 | 17720 | 173,77 | 4 | 6,3 |
| 35019 | 07.11.2024 00:25 | 17759 | 174,15 | 4 | 6,3 |
| 35019 | 08.11.2024 00:25 | 17813 | 174,68 | 4 | 6,3 |
| 35019 | 09.11.2024 00:25 | 17779 | 174,35 | 4 | 6,3 |
| 35019 | 10.11.2024 00:25 | 17770 | 174,26 | 4 | 6,3 |
| 35019 | 11.11.2024 00:25 | 17685 | 173,43 | 4 | 6,3 |
| 35019 | 12.11.2024 00:25 | 17742 | 173,98 | 4 | 6,3 |
| 35019 | 13.11.2024 00:25 | 17736 | 173,93 | 4 | 6,3 |
| 35019 | 14.11.2024 00:25 | 17590 | 172,49 | 4 | 6,3 |
| 35019 | 15.11.2024 00:25 | 17557 | 172,17 | 4 | 6,3 |
| 35019 | 16.11.2024 00:25 | 17378 | 170,42 | 4 | 6,3 |
| 35019 | 17.11.2024 00:25 | 17245 | 169,11 | 4 | 6,3 |
| 35019 | 18.11.2024 00:25 | 17306 | 169,71 | 4 | 6,3 |
| 35019 | 19.11.2024 00:25 | 17350 | 170,14 | 4 | 6,3 |
| 35019 | 20.11.2024 00:25 | 17344 | 170,08 | 4 | 6,3 |
| 35019 | 21.11.2024 00:25 | 17336 | 170 | 4 | 6,3 |
| 35019 | 22.11.2024 00:25 | 17277 | 169,42 | 4 | 6,3 |

Pizeometer Scheme
525-9
Name
Nannestad NVE
Serial Number
35535
Installation Depth m
28
Installation Date
16.10.2024
Atmospheric Pressure
No
Longitude
11.029998
Latitude
60.204633
Altitude
182.5

| Serial | Date Time | mmH2O | kPa | °C | Volt |
|---|---|---|---|---|---|
| 35535 | 20.10.2024 00:26 | 32695 | 320,62 | 6 | 6,6 |
| 35535 | 20.10.2024 00:27 | 32701 | 320,68 | 6 | 6,6 |
| 35535 | 20.10.2024 00:28 | 32703 | 320,7 | 6 | 6,6 |
| 35535 | 20.10.2024 00:29 | 32689 | 320,56 | 6 | 6,5 |
| 35535 | 20.10.2024 00:30 | 32692 | 320,59 | 6 | 6,6 |
| 35535 | 20.10.2024 00:31 | 32709 | 320,76 | 6 | 6,6 |
| 35535 | 20.10.2024 00:32 | 32707 | 320,74 | 6 | 6,6 |
| 35535 | 20.10.2024 00:33 | 32693 | 320,6 | 6 | 6,6 |
| 35535 | 20.10.2024 00:34 | 32683 | 320,5 | 6 | 6,6 |
| 35535 | 20.10.2024 00:35 | 32696 | 320,63 | 6 | 6,5 |
| 35535 | 20.10.2024 00:36 | 32692 | 320,59 | 6 | 6,6 |
| 35535 | 20.10.2024 00:37 | 32690 | 320,57 | 6 | 6,6 |
| 35535 | 20.10.2024 00:38 | 32706 | 320,73 | 6 | 6,6 |
| 35535 | 20.10.2024 00:39 | 32698 | 320,65 | 6 | 6,6 |
| 35535 | 20.10.2024 00:40 | 32707 | 320,74 | 6 | 6,6 |
| 35535 | 20.10.2024 00:41 | 32693 | 320,6 | 6 | 6,6 |
| 35535 | 20.10.2024 00:42 | 32703 | 320,7 | 6 | 6,6 |
| 35535 | 20.10.2024 00:43 | 32708 | 320,75 | 6 | 6,6 |
| 35535 | 20.10.2024 00:44 | 32691 | 320,58 | 6 | 6,6 |
| 35535 | 20.10.2024 00:45 | 32712 | 320,79 | 6 | 6,5 |
| 35535 | 20.10.2024 00:46 | 32698 | 320,65 | 6 | 6,6 |
| 35535 | 20.10.2024 00:47 | 32695 | 320,62 | 6 | 6,6 |

| | | | | | |
|---|---|---|---|---|---|
| 35535 | 20.10.2024 00:48 | 32703 | 320,7 | 6 | 6,6 |
| 35535 | 20.10.2024 00:49 | 32702 | 320,69 | 6 | 6,6 |
| 35535 | 20.10.2024 00:50 | 32695 | 320,62 | 6 | 6,6 |
| 35535 | 20.10.2024 00:51 | 32685 | 320,52 | 6 | 6,6 |
| 35535 | 20.10.2024 00:52 | 32692 | 320,59 | 6 | 6,6 |
| 35535 | 20.10.2024 00:53 | 32688 | 320,55 | 6 | 6,5 |
| 35535 | 20.10.2024 00:54 | 32697 | 320,64 | 6 | 6,5 |
| 35535 | 20.10.2024 00:55 | 32701 | 320,68 | 6 | 6,6 |
| 35535 | 20.10.2024 00:56 | 32712 | 320,79 | 6 | 6,5 |
| 35535 | 20.10.2024 00:57 | 32719 | 320,85 | 6 | 6,6 |
| 35535 | 20.10.2024 00:58 | 32707 | 320,74 | 6 | 6,6 |
| 35535 | 20.10.2024 00:59 | 32712 | 320,79 | 6 | 6,5 |
| 35535 | 20.10.2024 01:00 | 32713 | 320,8 | 6 | 6,5 |
| 35535 | 21.10.2024 00:01 | 32555 | 319,25 | 6 | 6,5 |
| 35535 | 21.10.2024 00:02 | 32539 | 319,09 | 6 | 6,6 |
| 35535 | 21.10.2024 00:03 | 32570 | 319,39 | 6 | 6,6 |
| 35535 | 21.10.2024 00:04 | 32549 | 319,19 | 6 | 6,6 |
| 35535 | 21.10.2024 00:05 | 32554 | 319,24 | 6 | 6,6 |
| 35535 | 21.10.2024 00:06 | 32546 | 319,16 | 6 | 6,6 |
| 35535 | 21.10.2024 00:07 | 32556 | 319,26 | 6 | 6,6 |
| 35535 | 21.10.2024 00:08 | 32549 | 319,19 | 6 | 6,6 |
| 35535 | 21.10.2024 00:09 | 32552 | 319,22 | 6 | 6,5 |
| 35535 | 21.10.2024 00:10 | 32550 | 319,2 | 6 | 6,6 |
| 35535 | 21.10.2024 00:11 | 32539 | 319,09 | 6 | 6,6 |
| 35535 | 21.10.2024 00:12 | 32549 | 319,19 | 6 | 6,6 |
| 35535 | 21.10.2024 00:13 | 32551 | 319,21 | 6 | 6,6 |
| 35535 | 21.10.2024 00:14 | 32550 | 319,2 | 6 | 6,6 |
| 35535 | 21.10.2024 00:15 | 32558 | 319,28 | 6 | 6,6 |
| 35535 | 21.10.2024 00:16 | 32547 | 319,17 | 6 | 6,6 |
| 35535 | 21.10.2024 00:17 | 32570 | 319,39 | 6 | 6,6 |
| 35535 | 21.10.2024 00:18 | 32562 | 319,32 | 6 | 6,5 |
| 35535 | 21.10.2024 00:19 | 32559 | 319,29 | 6 | 6,6 |
| 35535 | 21.10.2024 00:20 | 32565 | 319,34 | 6 | 6,6 |
| 35535 | 21.10.2024 00:21 | 32545 | 319,15 | 6 | 6,5 |
| 35535 | 21.10.2024 00:22 | 32533 | 319,03 | 6 | 6,6 |
| 35535 | 21.10.2024 00:23 | 32543 | 319,13 | 6 | 6,6 |
| 35535 | 21.10.2024 00:24 | 32547 | 319,17 | 6 | 6,6 |
| 35535 | 21.10.2024 00:25 | 32556 | 319,26 | 6 | 6,6 |
| 35535 | 21.10.2024 00:26 | 32565 | 319,34 | 6 | 6,6 |
| 35535 | 21.10.2024 00:27 | 32563 | 319,33 | 6 | 6,6 |
| 35535 | 21.10.2024 00:28 | 32562 | 319,32 | 6 | 6,5 |
| 35535 | 21.10.2024 00:29 | 32560 | 319,3 | 6 | 6,5 |
| 35535 | 21.10.2024 00:30 | 32577 | 319,46 | 6 | 6,5 |
| 35535 | 21.10.2024 00:31 | 32558 | 319,28 | 6 | 6,6 |
| 35535 | 21.10.2024 00:32 | 32560 | 319,3 | 6 | 6,5 |
| 35535 | 21.10.2024 00:33 | 32543 | 319,13 | 6 | 6,6 |
| 35535 | 21.10.2024 00:34 | 32554 | 319,24 | 6 | 6,6 |
| 35535 | 21.10.2024 00:35 | 32561 | 319,31 | 6 | 6,5 |

| | | | | | |
|---|---|---|---|---|---|
| 35535 | 21.10.2024 00:36 | 32552 | 319,22 | 6 | 6,5 |
| 35535 | 21.10.2024 00:37 | 32546 | 319,16 | 6 | 6,6 |
| 35535 | 21.10.2024 00:38 | 32546 | 319,16 | 6 | 6,6 |
| 35535 | 21.10.2024 00:39 | 32537 | 319,07 | 6 | 6,5 |
| 35535 | 21.10.2024 00:40 | 32526 | 318,96 | 6 | 6,6 |
| 35535 | 21.10.2024 00:41 | 32530 | 319 | 6 | 6,6 |
| 35535 | 21.10.2024 00:42 | 32532 | 319,02 | 6 | 6,6 |
| 35535 | 21.10.2024 00:43 | 32509 | 318,8 | 6 | 6,6 |
| 35535 | 21.10.2024 00:44 | 32537 | 319,07 | 6 | 6,5 |
| 35535 | 21.10.2024 00:45 | 32534 | 319,04 | 6 | 6,6 |
| 35535 | 21.10.2024 00:46 | 32543 | 319,13 | 6 | 6,6 |
| 35535 | 21.10.2024 00:47 | 32522 | 318,92 | 6 | 6,5 |
| 35535 | 21.10.2024 00:48 | 32532 | 319,02 | 6 | 6,6 |
| 35535 | 21.10.2024 00:49 | 32548 | 319,18 | 6 | 6,6 |
| 35535 | 21.10.2024 00:50 | 32545 | 319,15 | 6 | 6,5 |
| 35535 | 21.10.2024 00:51 | 32539 | 319,09 | 6 | 6,6 |
| 35535 | 21.10.2024 00:52 | 32537 | 319,07 | 6 | 6,5 |
| 35535 | 21.10.2024 00:53 | 32539 | 319,09 | 6 | 6,6 |
| 35535 | 21.10.2024 00:54 | 32530 | 319 | 6 | 6,6 |
| 35535 | 21.10.2024 00:55 | 32542 | 319,12 | 6 | 6,6 |
| 35535 | 21.10.2024 00:56 | 32533 | 319,03 | 6 | 6,6 |
| 35535 | 21.10.2024 00:57 | 32526 | 318,96 | 6 | 6,6 |
| 35535 | 21.10.2024 00:58 | 32528 | 318,98 | 6 | 6,5 |
| 35535 | 21.10.2024 00:59 | 32522 | 318,92 | 6 | 6,6 |
| 35535 | 21.10.2024 01:00 | 32526 | 318,96 | 6 | 6,6 |
| 35535 | 22.10.2024 00:01 | 32582 | 319,51 | 6 | 6,6 |
| 35535 | 22.10.2024 00:02 | 32562 | 319,32 | 6 | 6,6 |
| 35535 | 22.10.2024 00:03 | 32572 | 319,41 | 6 | 6,6 |
| 35535 | 22.10.2024 00:04 | 32560 | 319,3 | 6 | 6,6 |
| 35535 | 22.10.2024 00:05 | 32555 | 319,25 | 6 | 6,6 |
| 35535 | 22.10.2024 00:06 | 32563 | 319,33 | 6 | 6,6 |
| 35535 | 22.10.2024 00:07 | 32574 | 319,43 | 6 | 6,6 |
| 35535 | 22.10.2024 00:08 | 32569 | 319,38 | 6 | 6,5 |
| 35535 | 22.10.2024 00:09 | 32551 | 319,21 | 6 | 6,6 |
| 35535 | 22.10.2024 00:10 | 32557 | 319,27 | 6 | 6,6 |
| 35535 | 22.10.2024 00:11 | 32575 | 319,44 | 6 | 6,6 |
| 35535 | 22.10.2024 00:12 | 32566 | 319,35 | 6 | 6,6 |
| 35535 | 22.10.2024 00:13 | 32563 | 319,33 | 6 | 6,6 |
| 35535 | 22.10.2024 00:14 | 32561 | 319,31 | 6 | 6,5 |
| 35535 | 22.10.2024 00:15 | 32574 | 319,43 | 6 | 6,6 |
| 35535 | 22.10.2024 00:16 | 32567 | 319,36 | 6 | 6,6 |
| 35535 | 22.10.2024 00:17 | 32580 | 319,49 | 6 | 6,6 |
| 35535 | 22.10.2024 00:18 | 32559 | 319,29 | 6 | 6,6 |
| 35535 | 22.10.2024 00:19 | 32562 | 319,32 | 6 | 6,5 |
| 35535 | 22.10.2024 00:20 | 32554 | 319,24 | 6 | 6,6 |
| 35535 | 22.10.2024 00:21 | 32557 | 319,27 | 6 | 6,6 |
| 35535 | 22.10.2024 00:22 | 32572 | 319,41 | 6 | 6,6 |
| 35535 | 22.10.2024 00:23 | 32562 | 319,32 | 6 | 6,5 |

| | | | | | |
|---|---|---|---|---|---|
| 35535 | 22.10.2024 00:24 | 32564 | 319,33 | 6 | 6,6 |
| 35535 | 22.10.2024 00:25 | 32568 | 319,37 | 6 | 6,5 |
| 35535 | 22.10.2024 00:26 | 32576 | 319,45 | 6 | 6,5 |
| 35535 | 22.10.2024 00:27 | 32563 | 319,33 | 6 | 6,6 |
| 35535 | 22.10.2024 00:28 | 32571 | 319,4 | 6 | 6,6 |
| 35535 | 22.10.2024 00:29 | 32566 | 319,35 | 6 | 6,6 |
| 35535 | 22.10.2024 00:30 | 32554 | 319,24 | 6 | 6,6 |
| 35535 | 22.10.2024 00:31 | 32584 | 319,53 | 6 | 6,5 |
| 35535 | 22.10.2024 00:32 | 32566 | 319,35 | 6 | 6,6 |
| 35535 | 22.10.2024 00:33 | 32579 | 319,48 | 6 | 6,6 |
| 35535 | 22.10.2024 00:34 | 32571 | 319,4 | 6 | 6,6 |
| 35535 | 22.10.2024 00:35 | 32575 | 319,44 | 6 | 6,6 |
| 35535 | 22.10.2024 00:36 | 32585 | 319,54 | 6 | 6,5 |
| 35535 | 22.10.2024 00:37 | 32563 | 319,33 | 6 | 6,6 |
| 35535 | 22.10.2024 00:38 | 32565 | 319,34 | 6 | 6,6 |
| 35535 | 22.10.2024 00:39 | 32585 | 319,54 | 6 | 6,5 |
| 35535 | 22.10.2024 00:40 | 32581 | 319,5 | 6 | 6,6 |
| 35535 | 22.10.2024 00:41 | 32584 | 319,53 | 6 | 6,5 |
| 35535 | 22.10.2024 00:42 | 32575 | 319,44 | 6 | 6,6 |
| 35535 | 22.10.2024 00:43 | 32585 | 319,54 | 6 | 6,5 |
| 35535 | 22.10.2024 00:44 | 32576 | 319,45 | 6 | 6,5 |
| 35535 | 22.10.2024 00:45 | 32573 | 319,42 | 6 | 6,6 |
| 35535 | 22.10.2024 00:46 | 32577 | 319,46 | 6 | 6,5 |
| 35535 | 22.10.2024 00:47 | 32585 | 319,54 | 6 | 6,5 |
| 35535 | 22.10.2024 00:48 | 32567 | 319,36 | 6 | 6,6 |
| 35535 | 22.10.2024 00:49 | 32562 | 319,32 | 6 | 6,6 |
| 35535 | 22.10.2024 00:50 | 32561 | 319,31 | 6 | 6,5 |
| 35535 | 22.10.2024 00:51 | 32566 | 319,35 | 6 | 6,6 |
| 35535 | 22.10.2024 00:52 | 32562 | 319,32 | 6 | 6,6 |
| 35535 | 22.10.2024 00:53 | 32565 | 319,34 | 6 | 6,6 |
| 35535 | 22.10.2024 00:54 | 32554 | 319,24 | 6 | 6,6 |
| 35535 | 22.10.2024 00:55 | 32580 | 319,49 | 6 | 6,6 |
| 35535 | 22.10.2024 00:56 | 32559 | 319,29 | 6 | 6,6 |
| 35535 | 22.10.2024 00:57 | 32570 | 319,39 | 6 | 6,6 |
| 35535 | 22.10.2024 00:58 | 32562 | 319,32 | 6 | 6,6 |
| 35535 | 22.10.2024 00:59 | 32564 | 319,33 | 6 | 6,6 |
| 35535 | 22.10.2024 01:00 | 32574 | 319,43 | 6 | 6,6 |
| 35535 | 23.10.2024 00:01 | 32534 | 319,04 | 6 | 6,6 |
| 35535 | 23.10.2024 00:02 | 32544 | 319,14 | 6 | 6,5 |
| 35535 | 23.10.2024 00:03 | 32549 | 319,19 | 6 | 6,6 |
| 35535 | 23.10.2024 00:04 | 32561 | 319,31 | 6 | 6,6 |
| 35535 | 23.10.2024 00:05 | 32555 | 319,25 | 6 | 6,6 |
| 35535 | 23.10.2024 00:06 | 32554 | 319,24 | 6 | 6,6 |
| 35535 | 23.10.2024 00:07 | 32556 | 319,26 | 6 | 6,6 |
| 35535 | 23.10.2024 00:08 | 32539 | 319,09 | 6 | 6,6 |
| 35535 | 23.10.2024 00:09 | 32548 | 319,18 | 6 | 6,6 |
| 35535 | 23.10.2024 00:10 | 32556 | 319,26 | 6 | 6,6 |
| 35535 | 23.10.2024 00:11 | 32556 | 319,26 | 6 | 6,6 |

| | | | | | |
|---|---|---|---|---|---|
| 35535 | 23.10.2024 00:12 | 32561 | 319,31 | 6 | 6,5 |
| 35535 | 23.10.2024 00:13 | 32567 | 319,36 | 6 | 6,6 |
| 35535 | 23.10.2024 00:14 | 32542 | 319,12 | 6 | 6,6 |
| 35535 | 23.10.2024 00:15 | 32565 | 319,34 | 6 | 6,6 |
| 35535 | 23.10.2024 00:16 | 32550 | 319,2 | 6 | 6,6 |
| 35535 | 23.10.2024 00:17 | 32557 | 319,27 | 6 | 6,6 |
| 35535 | 23.10.2024 00:18 | 32556 | 319,26 | 6 | 6,6 |
| 35535 | 23.10.2024 00:19 | 32555 | 319,25 | 6 | 6,6 |
| 35535 | 23.10.2024 00:20 | 32563 | 319,33 | 6 | 6,6 |
| 35535 | 23.10.2024 00:21 | 32549 | 319,19 | 6 | 6,6 |
| 35535 | 23.10.2024 00:22 | 32541 | 319,11 | 6 | 6,6 |
| 35535 | 23.10.2024 00:23 | 32560 | 319,3 | 6 | 6,5 |
| 35535 | 23.10.2024 00:24 | 32562 | 319,32 | 6 | 6,6 |
| 35535 | 23.10.2024 00:25 | 32544 | 319,14 | 6 | 6,5 |
| 35535 | 23.10.2024 00:26 | 32549 | 319,19 | 6 | 6,6 |
| 35535 | 23.10.2024 00:27 | 32558 | 319,28 | 6 | 6,6 |
| 35535 | 23.10.2024 00:28 | 32558 | 319,28 | 6 | 6,6 |
| 35535 | 23.10.2024 00:29 | 32550 | 319,2 | 6 | 6,6 |
| 35535 | 23.10.2024 00:30 | 32551 | 319,21 | 6 | 6,6 |
| 35535 | 23.10.2024 00:31 | 32573 | 319,42 | 6 | 6,6 |
| 35535 | 23.10.2024 00:32 | 32562 | 319,32 | 6 | 6,6 |
| 35535 | 23.10.2024 00:33 | 32559 | 319,29 | 6 | 6,6 |
| 35535 | 23.10.2024 00:34 | 32556 | 319,26 | 6 | 6,6 |
| 35535 | 23.10.2024 00:35 | 32550 | 319,2 | 6 | 6,6 |
| 35535 | 23.10.2024 00:36 | 32546 | 319,16 | 6 | 6,6 |
| 35535 | 23.10.2024 00:37 | 32552 | 319,22 | 6 | 6,5 |
| 35535 | 23.10.2024 00:38 | 32552 | 319,22 | 6 | 6,5 |
| 35535 | 23.10.2024 00:39 | 32552 | 319,22 | 6 | 6,5 |
| 35535 | 23.10.2024 00:40 | 32560 | 319,3 | 6 | 6,5 |
| 35535 | 23.10.2024 00:41 | 32555 | 319,25 | 6 | 6,6 |
| 35535 | 23.10.2024 00:42 | 32559 | 319,29 | 6 | 6,6 |
| 35535 | 23.10.2024 00:43 | 32564 | 319,33 | 6 | 6,6 |
| 35535 | 23.10.2024 00:44 | 32571 | 319,4 | 6 | 6,6 |
| 35535 | 23.10.2024 00:45 | 32561 | 319,31 | 6 | 6,5 |
| 35535 | 23.10.2024 00:46 | 32563 | 319,33 | 6 | 6,6 |
| 35535 | 23.10.2024 00:47 | 32548 | 319,18 | 6 | 6,6 |
| 35535 | 23.10.2024 00:48 | 32554 | 319,24 | 6 | 6,6 |
| 35535 | 23.10.2024 00:49 | 32564 | 319,33 | 6 | 6,6 |
| 35535 | 23.10.2024 00:50 | 32557 | 319,27 | 6 | 6,6 |
| 35535 | 23.10.2024 00:51 | 32563 | 319,33 | 6 | 6,6 |
| 35535 | 23.10.2024 00:52 | 32562 | 319,32 | 6 | 6,6 |
| 35535 | 23.10.2024 00:53 | 32569 | 319,38 | 6 | 6,5 |
| 35535 | 23.10.2024 00:54 | 32553 | 319,23 | 6 | 6,5 |
| 35535 | 23.10.2024 00:55 | 32573 | 319,42 | 6 | 6,6 |
| 35535 | 23.10.2024 00:56 | 32555 | 319,25 | 6 | 6,6 |
| 35535 | 23.10.2024 00:57 | 32559 | 319,29 | 6 | 6,6 |
| 35535 | 23.10.2024 00:58 | 32576 | 319,45 | 6 | 6,5 |
| 35535 | 23.10.2024 00:59 | 32572 | 319,41 | 6 | 6,6 |

| | | | | | |
|---|---|---|---|---|---|
| 35535 | 23.10.2024 01:00 | 32563 | 319,33 | 6 | 6,6 |
| 35535 | 24.10.2024 00:01 | 32588 | 319,57 | 6 | 6,6 |
| 35535 | 24.10.2024 00:02 | 32604 | 319,73 | 6 | 6,6 |
| 35535 | 24.10.2024 00:03 | 32594 | 319,63 | 6 | 6,6 |
| 35535 | 24.10.2024 00:04 | 32607 | 319,76 | 6 | 6,6 |
| 35535 | 24.10.2024 00:05 | 32619 | 319,87 | 6 | 6,6 |
| 35535 | 24.10.2024 00:06 | 32614 | 319,83 | 6 | 6,6 |
| 35535 | 24.10.2024 00:07 | 32618 | 319,86 | 6 | 6,6 |
| 35535 | 24.10.2024 00:08 | 32601 | 319,7 | 6 | 6,5 |
| 35535 | 24.10.2024 00:09 | 32620 | 319,88 | 6 | 6,6 |
| 35535 | 24.10.2024 00:10 | 32612 | 319,81 | 6 | 6,6 |
| 35535 | 24.10.2024 00:11 | 32610 | 319,79 | 6 | 6,6 |
| 35535 | 24.10.2024 00:12 | 32608 | 319,77 | 6 | 6,5 |
| 35535 | 24.10.2024 00:13 | 32619 | 319,87 | 6 | 6,6 |
| 35535 | 24.10.2024 00:14 | 32622 | 319,9 | 6 | 6,6 |
| 35535 | 24.10.2024 00:15 | 32616 | 319,84 | 6 | 6,5 |
| 35535 | 24.10.2024 00:16 | 32617 | 319,85 | 6 | 6,5 |
| 35535 | 24.10.2024 00:17 | 32619 | 319,87 | 6 | 6,6 |
| 35535 | 24.10.2024 00:18 | 32615 | 319,84 | 6 | 6,6 |
| 35535 | 24.10.2024 00:19 | 32596 | 319,65 | 6 | 6,6 |
| 35535 | 24.10.2024 00:20 | 32613 | 319,82 | 6 | 6,6 |
| 35535 | 24.10.2024 00:21 | 32621 | 319,89 | 6 | 6,6 |
| 35535 | 24.10.2024 00:22 | 32616 | 319,84 | 6 | 6,5 |
| 35535 | 24.10.2024 00:23 | 32613 | 319,82 | 6 | 6,6 |
| 35535 | 24.10.2024 00:24 | 32614 | 319,83 | 6 | 6,6 |
| 35535 | 24.10.2024 00:25 | 32627 | 319,95 | 6 | 6,6 |
| 35535 | 24.10.2024 00:26 | 32635 | 320,03 | 6 | 6,6 |
| 35535 | 24.10.2024 00:27 | 32615 | 319,84 | 6 | 6,6 |
| 35535 | 24.10.2024 00:28 | 32621 | 319,89 | 6 | 6,6 |
| 35535 | 24.10.2024 00:29 | 32621 | 319,89 | 6 | 6,6 |
| 35535 | 24.10.2024 00:30 | 32624 | 319,92 | 6 | 6,5 |
| 35535 | 24.10.2024 00:31 | 32630 | 319,98 | 6 | 6,6 |
| 35535 | 24.10.2024 00:32 | 32625 | 319,93 | 6 | 6,5 |
| 35535 | 24.10.2024 00:33 | 32617 | 319,85 | 6 | 6,5 |
| 35535 | 24.10.2024 00:34 | 32623 | 319,91 | 6 | 6,6 |
| 35535 | 24.10.2024 00:35 | 32631 | 319,99 | 6 | 6,6 |
| 35535 | 24.10.2024 00:36 | 32630 | 319,98 | 6 | 6,6 |
| 35535 | 24.10.2024 00:37 | 32616 | 319,84 | 6 | 6,5 |
| 35535 | 24.10.2024 00:38 | 32627 | 319,95 | 6 | 6,6 |
| 35535 | 24.10.2024 00:39 | 32621 | 319,89 | 6 | 6,6 |
| 35535 | 24.10.2024 00:40 | 32608 | 319,77 | 6 | 6,5 |
| 35535 | 24.10.2024 00:41 | 32612 | 319,81 | 6 | 6,6 |
| 35535 | 24.10.2024 00:42 | 32611 | 319,8 | 6 | 6,6 |
| 35535 | 24.10.2024 00:43 | 32621 | 319,89 | 6 | 6,6 |
| 35535 | 24.10.2024 00:44 | 32620 | 319,88 | 6 | 6,6 |
| 35535 | 24.10.2024 00:45 | 32630 | 319,98 | 6 | 6,6 |
| 35535 | 24.10.2024 00:46 | 32612 | 319,81 | 6 | 6,6 |
| 35535 | 24.10.2024 00:47 | 32617 | 319,85 | 6 | 6,5 |

| | | | | | |
|---|---|---|---|---|---|
| 35535 | 24.10.2024 00:48 | 32625 | 319,93 | 6 | 6,5 |
| 35535 | 24.10.2024 00:49 | 32622 | 319,9 | 6 | 6,6 |
| 35535 | 24.10.2024 00:50 | 32623 | 319,91 | 6 | 6,6 |
| 35535 | 24.10.2024 00:51 | 32616 | 319,84 | 6 | 6,5 |
| 35535 | 24.10.2024 00:52 | 32614 | 319,83 | 6 | 6,6 |
| 35535 | 24.10.2024 00:53 | 32616 | 319,84 | 6 | 6,5 |
| 35535 | 24.10.2024 00:54 | 32625 | 319,93 | 6 | 6,5 |
| 35535 | 24.10.2024 00:55 | 32607 | 319,76 | 6 | 6,6 |
| 35535 | 24.10.2024 00:56 | 32625 | 319,93 | 6 | 6,5 |
| 35535 | 24.10.2024 00:57 | 32623 | 319,91 | 6 | 6,6 |
| 35535 | 24.10.2024 00:58 | 32611 | 319,8 | 6 | 6,6 |
| 35535 | 24.10.2024 00:59 | 32619 | 319,87 | 6 | 6,6 |
| 35535 | 24.10.2024 01:00 | 32621 | 319,89 | 6 | 6,6 |
| 35535 | 25.10.2024 00:01 | 32590 | 319,59 | 6 | 6,6 |
| 35535 | 25.10.2024 00:02 | 32592 | 319,61 | 6 | 6,6 |
| 35535 | 25.10.2024 00:03 | 32609 | 319,78 | 6 | 6,6 |
| 35535 | 25.10.2024 00:04 | 32593 | 319,62 | 6 | 6,6 |
| 35535 | 25.10.2024 00:05 | 32588 | 319,57 | 6 | 6,6 |
| 35535 | 25.10.2024 00:06 | 32570 | 319,39 | 6 | 6,6 |
| 35535 | 25.10.2024 00:07 | 32589 | 319,58 | 6 | 6,6 |
| 35535 | 25.10.2024 00:08 | 32594 | 319,63 | 6 | 6,5 |
| 35535 | 25.10.2024 00:09 | 32596 | 319,65 | 6 | 6,6 |
| 35535 | 25.10.2024 00:10 | 32576 | 319,45 | 6 | 6,5 |
| 35535 | 25.10.2024 00:11 | 32593 | 319,62 | 6 | 6,5 |
| 35535 | 25.10.2024 00:12 | 32605 | 319,74 | 6 | 6,6 |
| 35535 | 25.10.2024 00:13 | 32592 | 319,61 | 6 | 6,5 |
| 35535 | 25.10.2024 00:14 | 32603 | 319,72 | 6 | 6,6 |
| 35535 | 25.10.2024 00:15 | 32601 | 319,7 | 6 | 6,5 |
| 35535 | 25.10.2024 00:16 | 32591 | 319,6 | 6 | 6,6 |
| 35535 | 25.10.2024 00:17 | 32596 | 319,65 | 6 | 6,6 |
| 35535 | 25.10.2024 00:18 | 32603 | 319,72 | 6 | 6,6 |
| 35535 | 25.10.2024 00:19 | 32591 | 319,6 | 6 | 6,6 |
| 35535 | 25.10.2024 00:20 | 32596 | 319,65 | 6 | 6,6 |
| 35535 | 25.10.2024 00:21 | 32587 | 319,56 | 6 | 6,6 |
| 35535 | 25.10.2024 00:22 | 32601 | 319,7 | 6 | 6,5 |
| 35535 | 25.10.2024 00:23 | 32598 | 319,67 | 6 | 6,6 |
| 35535 | 25.10.2024 00:24 | 32588 | 319,57 | 6 | 6,6 |
| 35535 | 25.10.2024 00:25 | 32594 | 319,63 | 6 | 6,6 |
| 35535 | 25.10.2024 00:26 | 32580 | 319,49 | 6 | 6,6 |
| 35535 | 25.10.2024 00:27 | 32587 | 319,56 | 6 | 6,6 |
| 35535 | 25.10.2024 00:28 | 32597 | 319,66 | 6 | 6,6 |
| 35535 | 25.10.2024 00:29 | 32576 | 319,45 | 6 | 6,5 |
| 35535 | 25.10.2024 00:30 | 32581 | 319,5 | 6 | 6,6 |
| 35535 | 25.10.2024 00:31 | 32600 | 319,69 | 6 | 6,5 |
| 35535 | 25.10.2024 00:32 | 32599 | 319,68 | 6 | 6,6 |
| 35535 | 25.10.2024 00:33 | 32592 | 319,61 | 6 | 6,5 |
| 35535 | 25.10.2024 00:34 | 32596 | 319,65 | 6 | 6,6 |
| 35535 | 25.10.2024 00:35 | 32593 | 319,62 | 6 | 6,5 |

| | | | | | |
|---|---|---|---|---|---|
| 35535 | 25.10.2024 00:36 | 32593 | 319,62 | 6 | 6,5 |
| 35535 | 25.10.2024 00:37 | 32594 | 319,63 | 6 | 6,6 |
| 35535 | 25.10.2024 00:38 | 32589 | 319,58 | 6 | 6,6 |
| 35535 | 25.10.2024 00:39 | 32580 | 319,49 | 6 | 6,6 |
| 35535 | 25.10.2024 00:40 | 32598 | 319,67 | 6 | 6,6 |
| 35535 | 25.10.2024 00:41 | 32596 | 319,65 | 6 | 6,6 |
| 35535 | 25.10.2024 00:42 | 32585 | 319,54 | 6 | 6,5 |
| 35535 | 25.10.2024 00:43 | 32593 | 319,62 | 6 | 6,5 |
| 35535 | 25.10.2024 00:44 | 32599 | 319,68 | 6 | 6,6 |
| 35535 | 25.10.2024 00:45 | 32601 | 319,7 | 6 | 6,5 |
| 35535 | 25.10.2024 00:46 | 32612 | 319,81 | 6 | 6,6 |
| 35535 | 25.10.2024 00:47 | 32598 | 319,67 | 6 | 6,6 |
| 35535 | 25.10.2024 00:48 | 32602 | 319,71 | 6 | 6,5 |
| 35535 | 25.10.2024 00:49 | 32606 | 319,75 | 6 | 6,6 |
| 35535 | 25.10.2024 00:50 | 32600 | 319,69 | 6 | 6,5 |
| 35535 | 25.10.2024 00:51 | 32593 | 319,62 | 6 | 6,5 |
| 35535 | 25.10.2024 00:52 | 32600 | 319,69 | 6 | 6,5 |
| 35535 | 25.10.2024 00:53 | 32619 | 319,87 | 6 | 6,6 |
| 35535 | 25.10.2024 00:54 | 32612 | 319,81 | 6 | 6,6 |
| 35535 | 25.10.2024 00:55 | 32609 | 319,78 | 6 | 6,5 |
| 35535 | 25.10.2024 00:56 | 32593 | 319,62 | 6 | 6,5 |
| 35535 | 25.10.2024 00:57 | 32594 | 319,63 | 6 | 6,6 |
| 35535 | 25.10.2024 00:58 | 32593 | 319,62 | 6 | 6,5 |
| 35535 | 25.10.2024 00:59 | 32605 | 319,74 | 6 | 6,6 |
| 35535 | 25.10.2024 01:00 | 32603 | 319,72 | 6 | 6,6 |
| 35535 | 26.10.2024 00:01 | 32541 | 319,11 | 6 | 6,6 |
| 35535 | 26.10.2024 00:02 | 32541 | 319,11 | 6 | 6,6 |
| 35535 | 26.10.2024 00:03 | 32536 | 319,06 | 6 | 6,6 |
| 35535 | 26.10.2024 00:04 | 32522 | 318,92 | 6 | 6,6 |
| 35535 | 26.10.2024 00:05 | 32543 | 319,13 | 6 | 6,6 |
| 35535 | 26.10.2024 00:06 | 32529 | 318,99 | 6 | 6,6 |
| 35535 | 26.10.2024 00:07 | 32538 | 319,08 | 6 | 6,6 |
| 35535 | 26.10.2024 00:08 | 32539 | 319,09 | 6 | 6,6 |
| 35535 | 26.10.2024 00:09 | 32546 | 319,16 | 6 | 6,6 |
| 35535 | 26.10.2024 00:10 | 32547 | 319,17 | 6 | 6,6 |
| 35535 | 26.10.2024 00:11 | 32527 | 318,97 | 6 | 6,6 |
| 35535 | 26.10.2024 00:12 | 32551 | 319,21 | 6 | 6,6 |
| 35535 | 26.10.2024 00:13 | 32547 | 319,17 | 6 | 6,6 |
| 35535 | 26.10.2024 00:14 | 32533 | 319,03 | 6 | 6,6 |
| 35535 | 26.10.2024 00:15 | 32554 | 319,24 | 6 | 6,6 |
| 35535 | 26.10.2024 00:16 | 32534 | 319,04 | 6 | 6,6 |
| 35535 | 26.10.2024 00:17 | 32544 | 319,14 | 6 | 6,5 |
| 35535 | 26.10.2024 00:18 | 32551 | 319,21 | 6 | 6,6 |
| 35535 | 26.10.2024 00:19 | 32551 | 319,21 | 6 | 6,6 |
| 35535 | 26.10.2024 00:20 | 32550 | 319,2 | 6 | 6,6 |
| 35535 | 26.10.2024 00:21 | 32564 | 319,33 | 6 | 6,6 |
| 35535 | 26.10.2024 00:22 | 32547 | 319,17 | 6 | 6,6 |
| 35535 | 26.10.2024 00:23 | 32542 | 319,12 | 6 | 6,6 |

| | | | | | |
|---|---|---|---|---|---|
| 35535 | 26.10.2024 00:24 | 32549 | 319,19 | 6 | 6,6 |
| 35535 | 26.10.2024 00:25 | 32546 | 319,16 | 6 | 6,6 |
| 35535 | 26.10.2024 00:26 | 32535 | 319,05 | 6 | 6,6 |
| 35535 | 26.10.2024 00:27 | 32522 | 318,92 | 6 | 6,5 |
| 35535 | 26.10.2024 00:28 | 32528 | 318,98 | 6 | 6,5 |
| 35535 | 26.10.2024 00:29 | 32534 | 319,04 | 6 | 6,6 |
| 35535 | 26.10.2024 00:30 | 32515 | 318,85 | 6 | 6,6 |
| 35535 | 26.10.2024 00:31 | 32545 | 319,15 | 6 | 6,5 |
| 35535 | 26.10.2024 00:32 | 32532 | 319,02 | 6 | 6,6 |
| 35535 | 26.10.2024 00:33 | 32526 | 318,96 | 6 | 6,6 |
| 35535 | 26.10.2024 00:34 | 32532 | 319,02 | 6 | 6,6 |
| 35535 | 26.10.2024 00:35 | 32543 | 319,13 | 6 | 6,6 |
| 35535 | 26.10.2024 00:36 | 32532 | 319,02 | 6 | 6,6 |
| 35535 | 26.10.2024 00:37 | 32518 | 318,88 | 6 | 6,6 |
| 35535 | 26.10.2024 00:38 | 32534 | 319,04 | 6 | 6,6 |
| 35535 | 26.10.2024 00:39 | 32555 | 319,25 | 6 | 6,6 |
| 35535 | 26.10.2024 00:40 | 32528 | 318,98 | 6 | 6,5 |
| 35535 | 26.10.2024 00:41 | 32522 | 318,92 | 6 | 6,6 |
| 35535 | 26.10.2024 00:42 | 32530 | 319 | 6 | 6,5 |
| 35535 | 26.10.2024 00:43 | 32524 | 318,94 | 6 | 6,6 |
| 35535 | 26.10.2024 00:44 | 32540 | 319,1 | 6 | 6,6 |
| 35535 | 26.10.2024 00:45 | 32524 | 318,94 | 6 | 6,6 |
| 35535 | 26.10.2024 00:46 | 32519 | 318,89 | 6 | 6,6 |
| 35535 | 26.10.2024 00:47 | 32547 | 319,17 | 6 | 6,6 |
| 35535 | 26.10.2024 00:48 | 32537 | 319,07 | 6 | 6,5 |
| 35535 | 26.10.2024 00:49 | 32526 | 318,96 | 6 | 6,6 |
| 35535 | 26.10.2024 00:50 | 32537 | 319,07 | 6 | 6,5 |
| 35535 | 26.10.2024 00:51 | 32552 | 319,22 | 6 | 6,5 |
| 35535 | 26.10.2024 00:52 | 32547 | 319,17 | 6 | 6,6 |
| 35535 | 26.10.2024 00:53 | 32553 | 319,23 | 6 | 6,5 |
| 35535 | 26.10.2024 00:54 | 32534 | 319,04 | 6 | 6,6 |
| 35535 | 26.10.2024 00:55 | 32539 | 319,09 | 6 | 6,6 |
| 35535 | 26.10.2024 00:56 | 32550 | 319,2 | 6 | 6,6 |
| 35535 | 26.10.2024 00:57 | 32539 | 319,09 | 6 | 6,6 |
| 35535 | 26.10.2024 00:58 | 32545 | 319,15 | 6 | 6,5 |
| 35535 | 26.10.2024 00:59 | 32545 | 319,15 | 6 | 6,5 |
| 35535 | 26.10.2024 01:00 | 32555 | 319,25 | 6 | 6,6 |
| 35535 | 27.10.2024 00:01 | 32489 | 318,6 | 6 | 6,5 |
| 35535 | 27.10.2024 00:02 | 32494 | 318,65 | 6 | 6,6 |
| 35535 | 27.10.2024 00:03 | 32497 | 318,68 | 6 | 6,6 |
| 35535 | 27.10.2024 00:04 | 32501 | 318,72 | 6 | 6,6 |
| 35535 | 27.10.2024 00:05 | 32481 | 318,52 | 6 | 6,6 |
| 35535 | 27.10.2024 00:06 | 32483 | 318,54 | 6 | 6,6 |
| 35535 | 27.10.2024 00:07 | 32478 | 318,49 | 6 | 6,6 |
| 35535 | 27.10.2024 00:08 | 32491 | 318,62 | 6 | 6,6 |
| 35535 | 27.10.2024 00:09 | 32490 | 318,61 | 6 | 6,5 |
| 35535 | 27.10.2024 00:10 | 32480 | 318,51 | 6 | 6,5 |
| 35535 | 27.10.2024 00:11 | 32486 | 318,57 | 6 | 6,6 |

| | | | | | |
|---|---|---|---|---|---|
| 35535 | 27.10.2024 00:12 | 32474 | 318,45 | 6 | 6,6 |
| 35535 | 27.10.2024 00:13 | 32473 | 318,44 | 6 | 6,5 |
| 35535 | 27.10.2024 00:14 | 32484 | 318,55 | 6 | 6,6 |
| 35535 | 27.10.2024 00:15 | 32492 | 318,63 | 6 | 6,6 |
| 35535 | 27.10.2024 00:16 | 32485 | 318,56 | 6 | 6,6 |
| 35535 | 27.10.2024 00:17 | 32483 | 318,54 | 6 | 6,6 |
| 35535 | 27.10.2024 00:18 | 32483 | 318,54 | 6 | 6,6 |
| 35535 | 27.10.2024 00:19 | 32483 | 318,54 | 6 | 6,6 |
| 35535 | 27.10.2024 00:20 | 32483 | 318,54 | 6 | 6,6 |
| 35535 | 27.10.2024 00:21 | 32476 | 318,47 | 6 | 6,6 |
| 35535 | 27.10.2024 00:22 | 32483 | 318,54 | 6 | 6,6 |
| 35535 | 27.10.2024 00:23 | 32490 | 318,61 | 6 | 6,5 |
| 35535 | 27.10.2024 00:24 | 32480 | 318,51 | 6 | 6,5 |
| 35535 | 27.10.2024 00:25 | 32475 | 318,46 | 6 | 6,6 |
| 35535 | 27.10.2024 00:26 | 32478 | 318,49 | 6 | 6,6 |
| 35535 | 27.10.2024 00:27 | 32462 | 318,33 | 6 | 6,6 |
| 35535 | 27.10.2024 00:28 | 32487 | 318,58 | 6 | 6,6 |
| 35535 | 27.10.2024 00:29 | 32485 | 318,56 | 6 | 6,6 |
| 35535 | 27.10.2024 00:30 | 32477 | 318,48 | 6 | 6,6 |
| 35535 | 27.10.2024 00:31 | 32486 | 318,57 | 6 | 6,6 |
| 35535 | 27.10.2024 00:32 | 32495 | 318,66 | 6 | 6,6 |
| 35535 | 27.10.2024 00:33 | 32507 | 318,78 | 6 | 6,6 |
| 35535 | 27.10.2024 00:34 | 32494 | 318,65 | 6 | 6,6 |
| 35535 | 27.10.2024 00:35 | 32480 | 318,51 | 6 | 6,5 |
| 35535 | 27.10.2024 00:36 | 32484 | 318,55 | 6 | 6,6 |
| 35535 | 27.10.2024 00:37 | 32489 | 318,6 | 6 | 6,5 |
| 35535 | 27.10.2024 00:38 | 32496 | 318,67 | 6 | 6,5 |
| 35535 | 27.10.2024 00:39 | 32485 | 318,56 | 6 | 6,6 |
| 35535 | 27.10.2024 00:40 | 32481 | 318,52 | 6 | 6,5 |
| 35535 | 27.10.2024 00:41 | 32474 | 318,45 | 6 | 6,6 |
| 35535 | 27.10.2024 00:42 | 32475 | 318,46 | 6 | 6,6 |
| 35535 | 27.10.2024 00:43 | 32482 | 318,53 | 6 | 6,5 |
| 35535 | 27.10.2024 00:44 | 32496 | 318,67 | 6 | 6,5 |
| 35535 | 27.10.2024 00:45 | 32484 | 318,55 | 6 | 6,6 |
| 35535 | 27.10.2024 00:46 | 32485 | 318,56 | 6 | 6,6 |
| 35535 | 27.10.2024 00:47 | 32482 | 318,53 | 6 | 6,5 |
| 35535 | 27.10.2024 00:48 | 32483 | 318,54 | 6 | 6,6 |
| 35535 | 27.10.2024 00:49 | 32487 | 318,58 | 6 | 6,6 |
| 35535 | 27.10.2024 00:50 | 32483 | 318,54 | 6 | 6,6 |
| 35535 | 27.10.2024 00:51 | 32482 | 318,53 | 6 | 6,5 |
| 35535 | 27.10.2024 00:52 | 32500 | 318,71 | 6 | 6,6 |
| 35535 | 27.10.2024 00:53 | 32492 | 318,63 | 6 | 6,6 |
| 35535 | 27.10.2024 00:54 | 32505 | 318,76 | 6 | 6,5 |
| 35535 | 27.10.2024 00:55 | 32498 | 318,69 | 6 | 6,5 |
| 35535 | 27.10.2024 00:56 | 32492 | 318,63 | 6 | 6,6 |
| 35535 | 27.10.2024 00:57 | 32483 | 318,54 | 6 | 6,6 |
| 35535 | 27.10.2024 00:58 | 32490 | 318,61 | 6 | 6,5 |
| 35535 | 27.10.2024 00:59 | 32495 | 318,66 | 6 | 6,6 |

| | | | | | |
|---|---|---|---|---|---|
| 35535 | 27.10.2024 01:00 | 32487 | 318,58 | 6 | 6,6 |
| 35535 | 28.10.2024 00:01 | 32482 | 318,53 | 6 | 6,6 |
| 35535 | 28.10.2024 00:02 | 32481 | 318,52 | 6 | 6,6 |
| 35535 | 28.10.2024 00:03 | 32484 | 318,55 | 6 | 6,6 |
| 35535 | 28.10.2024 00:04 | 32479 | 318,5 | 6 | 6,6 |
| 35535 | 28.10.2024 00:05 | 32473 | 318,44 | 6 | 6,6 |
| 35535 | 28.10.2024 00:06 | 32484 | 318,55 | 6 | 6,6 |
| 35535 | 28.10.2024 00:07 | 32469 | 318,4 | 6 | 6,6 |
| 35535 | 28.10.2024 00:08 | 32457 | 318,29 | 6 | 6,6 |
| 35535 | 28.10.2024 00:09 | 32475 | 318,46 | 6 | 6,6 |
| 35535 | 28.10.2024 00:10 | 32461 | 318,32 | 6 | 6,6 |
| 35535 | 28.10.2024 00:11 | 32480 | 318,51 | 6 | 6,5 |
| 35535 | 28.10.2024 00:12 | 32465 | 318,36 | 6 | 6,5 |
| 35535 | 28.10.2024 00:13 | 32474 | 318,45 | 6 | 6,5 |
| 35535 | 28.10.2024 00:14 | 32473 | 318,44 | 6 | 6,5 |
| 35535 | 28.10.2024 00:15 | 32486 | 318,57 | 6 | 6,6 |
| 35535 | 28.10.2024 00:16 | 32478 | 318,49 | 6 | 6,6 |
| 35535 | 28.10.2024 00:17 | 32475 | 318,46 | 6 | 6,6 |
| 35535 | 28.10.2024 00:18 | 32468 | 318,39 | 6 | 6,6 |
| 35535 | 28.10.2024 00:19 | 32479 | 318,5 | 6 | 6,6 |
| 35535 | 28.10.2024 00:20 | 32495 | 318,66 | 6 | 6,6 |
| 35535 | 28.10.2024 00:21 | 32469 | 318,4 | 6 | 6,6 |
| 35535 | 28.10.2024 00:22 | 32471 | 318,42 | 6 | 6,6 |
| 35535 | 28.10.2024 00:23 | 32470 | 318,41 | 6 | 6,6 |
| 35535 | 28.10.2024 00:24 | 32474 | 318,45 | 6 | 6,6 |
| 35535 | 28.10.2024 00:25 | 32479 | 318,5 | 6 | 6,6 |
| 35535 | 28.10.2024 00:26 | 32475 | 318,46 | 6 | 6,6 |
| 35535 | 28.10.2024 00:27 | 32478 | 318,49 | 6 | 6,6 |
| 35535 | 28.10.2024 00:28 | 32467 | 318,38 | 6 | 6,6 |
| 35535 | 28.10.2024 00:29 | 32469 | 318,4 | 6 | 6,6 |
| 35535 | 28.10.2024 00:30 | 32464 | 318,35 | 6 | 6,5 |
| 35535 | 28.10.2024 00:31 | 32472 | 318,43 | 6 | 6,5 |
| 35535 | 28.10.2024 00:32 | 32462 | 318,33 | 6 | 6,6 |
| 35535 | 28.10.2024 00:33 | 32465 | 318,36 | 6 | 6,5 |
| 35535 | 28.10.2024 00:34 | 32463 | 318,34 | 6 | 6,6 |
| 35535 | 28.10.2024 00:35 | 32474 | 318,45 | 6 | 6,6 |
| 35535 | 28.10.2024 00:36 | 32486 | 318,57 | 6 | 6,6 |
| 35535 | 28.10.2024 00:37 | 32491 | 318,62 | 6 | 6,6 |
| 35535 | 28.10.2024 00:38 | 32481 | 318,52 | 6 | 6,5 |
| 35535 | 28.10.2024 00:39 | 32470 | 318,41 | 6 | 6,6 |
| 35535 | 28.10.2024 00:40 | 32458 | 318,3 | 6 | 6,5 |
| 35535 | 28.10.2024 00:41 | 32469 | 318,4 | 6 | 6,6 |
| 35535 | 28.10.2024 00:42 | 32460 | 318,32 | 6 | 6,6 |
| 35535 | 28.10.2024 00:43 | 32476 | 318,47 | 6 | 6,6 |
| 35535 | 28.10.2024 00:44 | 32466 | 318,37 | 6 | 6,6 |
| 35535 | 28.10.2024 00:45 | 32473 | 318,44 | 6 | 6,5 |
| 35535 | 28.10.2024 00:46 | 32473 | 318,44 | 6 | 6,5 |
| 35535 | 28.10.2024 00:47 | 32467 | 318,38 | 6 | 6,6 |

| | | | | | |
|---|---|---|---|---|---|
| 35535 | 28.10.2024 00:48 | 32486 | 318,57 | 6 | 6,6 |
| 35535 | 28.10.2024 00:49 | 32477 | 318,48 | 6 | 6,6 |
| 35535 | 28.10.2024 00:50 | 32492 | 318,63 | 6 | 6,6 |
| 35535 | 28.10.2024 00:51 | 32488 | 318,59 | 6 | 6,5 |
| 35535 | 28.10.2024 00:52 | 32469 | 318,4 | 6 | 6,6 |
| 35535 | 28.10.2024 00:53 | 32472 | 318,43 | 6 | 6,5 |
| 35535 | 28.10.2024 00:54 | 32475 | 318,46 | 6 | 6,6 |
| 35535 | 28.10.2024 00:55 | 32463 | 318,34 | 6 | 6,6 |
| 35535 | 28.10.2024 00:56 | 32482 | 318,53 | 6 | 6,5 |
| 35535 | 28.10.2024 00:57 | 32467 | 318,38 | 6 | 6,6 |
| 35535 | 28.10.2024 00:58 | 32466 | 318,37 | 6 | 6,6 |
| 35535 | 28.10.2024 00:59 | 32469 | 318,4 | 6 | 6,6 |
| 35535 | 28.10.2024 01:00 | 32470 | 318,41 | 6 | 6,6 |
| 35535 | 29.10.2024 00:01 | 32558 | 319,28 | 6 | 6,6 |
| 35535 | 29.10.2024 00:02 | 32550 | 319,2 | 6 | 6,6 |
| 35535 | 29.10.2024 00:03 | 32559 | 319,29 | 6 | 6,6 |
| 35535 | 29.10.2024 00:04 | 32547 | 319,17 | 6 | 6,6 |
| 35535 | 29.10.2024 00:05 | 32562 | 319,32 | 6 | 6,6 |
| 35535 | 29.10.2024 00:06 | 32551 | 319,21 | 6 | 6,6 |
| 35535 | 29.10.2024 00:07 | 32546 | 319,16 | 6 | 6,6 |
| 35535 | 29.10.2024 00:08 | 32553 | 319,23 | 6 | 6,6 |
| 35535 | 29.10.2024 00:09 | 32547 | 319,17 | 6 | 6,6 |
| 35535 | 29.10.2024 00:10 | 32536 | 319,06 | 6 | 6,5 |
| 35535 | 29.10.2024 00:11 | 32546 | 319,16 | 6 | 6,6 |
| 35535 | 29.10.2024 00:12 | 32547 | 319,17 | 6 | 6,6 |
| 35535 | 29.10.2024 00:13 | 32553 | 319,23 | 6 | 6,5 |
| 35535 | 29.10.2024 00:14 | 32543 | 319,13 | 6 | 6,6 |
| 35535 | 29.10.2024 00:15 | 32549 | 319,19 | 6 | 6,6 |
| 35535 | 29.10.2024 00:16 | 32550 | 319,2 | 6 | 6,6 |
| 35535 | 29.10.2024 00:17 | 32557 | 319,27 | 6 | 6,6 |
| 35535 | 29.10.2024 00:18 | 32565 | 319,34 | 6 | 6,6 |
| 35535 | 29.10.2024 00:19 | 32553 | 319,23 | 6 | 6,5 |
| 35535 | 29.10.2024 00:20 | 32551 | 319,21 | 6 | 6,6 |
| 35535 | 29.10.2024 00:21 | 32541 | 319,11 | 6 | 6,6 |
| 35535 | 29.10.2024 00:22 | 32531 | 319,01 | 6 | 6,6 |
| 35535 | 29.10.2024 00:23 | 32552 | 319,22 | 6 | 6,5 |
| 35535 | 29.10.2024 00:24 | 32540 | 319,1 | 6 | 6,6 |
| 35535 | 29.10.2024 00:25 | 32547 | 319,17 | 6 | 6,6 |
| 35535 | 29.10.2024 00:26 | 32551 | 319,21 | 6 | 6,6 |
| 35535 | 29.10.2024 00:27 | 32549 | 319,19 | 6 | 6,6 |
| 35535 | 29.10.2024 00:28 | 32547 | 319,17 | 6 | 6,6 |
| 35535 | 29.10.2024 00:29 | 32532 | 319,02 | 6 | 6,6 |
| 35535 | 29.10.2024 00:30 | 32543 | 319,13 | 6 | 6,6 |
| 35535 | 29.10.2024 00:31 | 32540 | 319,1 | 6 | 6,6 |
| 35535 | 29.10.2024 00:32 | 32540 | 319,1 | 6 | 6,6 |
| 35535 | 29.10.2024 00:33 | 32542 | 319,12 | 6 | 6,6 |
| 35535 | 29.10.2024 00:34 | 32548 | 319,18 | 6 | 6,6 |
| 35535 | 29.10.2024 00:35 | 32535 | 319,05 | 6 | 6,6 |

| | | | | | |
|---|---|---|---|---|---|
| 35535 | 29.10.2024 00:36 | 32535 | 319,05 | 6 | 6,6 |
| 35535 | 29.10.2024 00:37 | 32544 | 319,14 | 6 | 6,5 |
| 35535 | 29.10.2024 00:38 | 32532 | 319,02 | 6 | 6,6 |
| 35535 | 29.10.2024 00:39 | 32540 | 319,1 | 6 | 6,6 |
| 35535 | 29.10.2024 00:40 | 32535 | 319,05 | 6 | 6,6 |
| 35535 | 29.10.2024 00:41 | 32538 | 319,08 | 6 | 6,6 |
| 35535 | 29.10.2024 00:42 | 32525 | 318,95 | 6 | 6,6 |
| 35535 | 29.10.2024 00:43 | 32541 | 319,11 | 6 | 6,6 |
| 35535 | 29.10.2024 00:44 | 32537 | 319,07 | 6 | 6,5 |
| 35535 | 29.10.2024 00:45 | 32530 | 319 | 6 | 6,5 |
| 35535 | 29.10.2024 00:46 | 32539 | 319,09 | 6 | 6,6 |
| 35535 | 29.10.2024 00:47 | 32531 | 319,01 | 6 | 6,6 |
| 35535 | 29.10.2024 00:48 | 32544 | 319,14 | 6 | 6,5 |
| 35535 | 29.10.2024 00:49 | 32532 | 319,02 | 6 | 6,6 |
| 35535 | 29.10.2024 00:50 | 32544 | 319,14 | 6 | 6,5 |
| 35535 | 29.10.2024 00:51 | 32540 | 319,1 | 6 | 6,6 |
| 35535 | 29.10.2024 00:52 | 32545 | 319,15 | 6 | 6,5 |
| 35535 | 29.10.2024 00:53 | 32538 | 319,08 | 6 | 6,6 |
| 35535 | 29.10.2024 00:54 | 32542 | 319,12 | 6 | 6,6 |
| 35535 | 29.10.2024 00:55 | 32547 | 319,17 | 6 | 6,6 |
| 35535 | 29.10.2024 00:56 | 32536 | 319,06 | 6 | 6,5 |
| 35535 | 29.10.2024 00:57 | 32541 | 319,11 | 6 | 6,6 |
| 35535 | 29.10.2024 00:58 | 32539 | 319,09 | 6 | 6,6 |
| 35535 | 29.10.2024 00:59 | 32551 | 319,21 | 6 | 6,6 |
| 35535 | 29.10.2024 01:00 | 32560 | 319,3 | 6 | 6,5 |
| 35535 | 30.10.2024 00:01 | 32451 | 318,23 | 6 | 6,6 |
| 35535 | 30.10.2024 00:02 | 32451 | 318,23 | 6 | 6,6 |
| 35535 | 30.10.2024 00:03 | 32467 | 318,38 | 6 | 6,6 |
| 35535 | 30.10.2024 00:04 | 32467 | 318,38 | 6 | 6,6 |
| 35535 | 30.10.2024 00:05 | 32456 | 318,28 | 6 | 6,6 |
| 35535 | 30.10.2024 00:06 | 32446 | 318,18 | 6 | 6,6 |
| 35535 | 30.10.2024 00:07 | 32452 | 318,24 | 6 | 6,6 |
| 35535 | 30.10.2024 00:08 | 32439 | 318,11 | 6 | 6,6 |
| 35535 | 30.10.2024 00:09 | 32451 | 318,23 | 6 | 6,6 |
| 35535 | 30.10.2024 00:10 | 32456 | 318,28 | 6 | 6,5 |
| 35535 | 30.10.2024 00:11 | 32461 | 318,32 | 6 | 6,6 |
| 35535 | 30.10.2024 00:12 | 32449 | 318,21 | 6 | 6,5 |
| 35535 | 30.10.2024 00:13 | 32444 | 318,16 | 6 | 6,6 |
| 35535 | 30.10.2024 00:14 | 32441 | 318,13 | 6 | 6,5 |
| 35535 | 30.10.2024 00:15 | 32460 | 318,32 | 6 | 6,6 |
| 35535 | 30.10.2024 00:16 | 32467 | 318,38 | 6 | 6,6 |
| 35535 | 30.10.2024 00:17 | 32450 | 318,22 | 6 | 6,5 |
| 35535 | 30.10.2024 00:18 | 32450 | 318,22 | 6 | 6,6 |
| 35535 | 30.10.2024 00:19 | 32471 | 318,42 | 6 | 6,6 |
| 35535 | 30.10.2024 00:20 | 32441 | 318,13 | 6 | 6,5 |
| 35535 | 30.10.2024 00:21 | 32455 | 318,27 | 6 | 6,6 |
| 35535 | 30.10.2024 00:22 | 32442 | 318,14 | 6 | 6,6 |
| 35535 | 30.10.2024 00:23 | 32444 | 318,16 | 6 | 6,6 |

| | | | | | |
|---|---|---|---|---|---|
| 35535 | 30.10.2024 00:24 | 32464 | 318,35 | 6 | 6,5 |
| 35535 | 30.10.2024 00:25 | 32465 | 318,36 | 6 | 6,5 |
| 35535 | 30.10.2024 00:26 | 32455 | 318,27 | 6 | 6,6 |
| 35535 | 30.10.2024 00:27 | 32474 | 318,45 | 6 | 6,5 |
| 35535 | 30.10.2024 00:28 | 32447 | 318,19 | 6 | 6,6 |
| 35535 | 30.10.2024 00:29 | 32456 | 318,28 | 6 | 6,5 |
| 35535 | 30.10.2024 00:30 | 32447 | 318,19 | 6 | 6,6 |
| 35535 | 30.10.2024 00:31 | 32453 | 318,25 | 6 | 6,6 |
| 35535 | 30.10.2024 00:32 | 32446 | 318,18 | 6 | 6,6 |
| 35535 | 30.10.2024 00:33 | 32451 | 318,23 | 6 | 6,6 |
| 35535 | 30.10.2024 00:34 | 32446 | 318,18 | 6 | 6,6 |
| 35535 | 30.10.2024 00:35 | 32457 | 318,29 | 6 | 6,5 |
| 35535 | 30.10.2024 00:36 | 32457 | 318,29 | 6 | 6,5 |
| 35535 | 30.10.2024 00:37 | 32439 | 318,11 | 6 | 6,6 |
| 35535 | 30.10.2024 00:38 | 32460 | 318,32 | 6 | 6,6 |
| 35535 | 30.10.2024 00:39 | 32445 | 318,17 | 6 | 6,6 |
| 35535 | 30.10.2024 00:40 | 32450 | 318,22 | 6 | 6,6 |
| 35535 | 30.10.2024 00:41 | 32453 | 318,25 | 6 | 6,6 |
| 35535 | 30.10.2024 00:42 | 32459 | 318,31 | 6 | 6,6 |
| 35535 | 30.10.2024 00:43 | 32449 | 318,21 | 6 | 6,5 |
| 35535 | 30.10.2024 00:44 | 32450 | 318,22 | 6 | 6,5 |
| 35535 | 30.10.2024 00:45 | 32446 | 318,18 | 6 | 6,6 |
| 35535 | 30.10.2024 00:46 | 32453 | 318,25 | 6 | 6,6 |
| 35535 | 30.10.2024 00:47 | 32442 | 318,14 | 6 | 6,6 |
| 35535 | 30.10.2024 00:48 | 32442 | 318,14 | 6 | 6,5 |
| 35535 | 30.10.2024 00:49 | 32462 | 318,33 | 6 | 6,6 |
| 35535 | 30.10.2024 00:50 | 32452 | 318,24 | 6 | 6,6 |
| 35535 | 30.10.2024 00:51 | 32458 | 318,3 | 6 | 6,6 |
| 35535 | 30.10.2024 00:52 | 32458 | 318,3 | 6 | 6,6 |
| 35535 | 30.10.2024 00:53 | 32445 | 318,17 | 6 | 6,6 |
| 35535 | 30.10.2024 00:54 | 32454 | 318,26 | 6 | 6,6 |
| 35535 | 30.10.2024 00:55 | 32448 | 318,2 | 6 | 6,5 |
| 35535 | 30.10.2024 00:56 | 32447 | 318,19 | 6 | 6,6 |
| 35535 | 30.10.2024 00:57 | 32443 | 318,15 | 6 | 6,6 |
| 35535 | 30.10.2024 00:58 | 32438 | 318,1 | 6 | 6,6 |
| 35535 | 30.10.2024 00:59 | 32461 | 318,32 | 6 | 6,6 |
| 35535 | 30.10.2024 01:00 | 32466 | 318,37 | 6 | 6,6 |
| 35535 | 31.10.2024 00:01 | 32496 | 318,67 | 6 | 6,5 |
| 35535 | 31.10.2024 00:02 | 32512 | 318,83 | 6 | 6,5 |
| 35535 | 31.10.2024 00:03 | 32483 | 318,54 | 6 | 6,6 |
| 35535 | 31.10.2024 00:04 | 32491 | 318,62 | 6 | 6,6 |
| 35535 | 31.10.2024 00:05 | 32490 | 318,61 | 6 | 6,6 |
| 35535 | 31.10.2024 00:06 | 32491 | 318,62 | 6 | 6,6 |
| 35535 | 31.10.2024 00:07 | 32487 | 318,58 | 6 | 6,6 |
| 35535 | 31.10.2024 00:08 | 32499 | 318,7 | 6 | 6,6 |
| 35535 | 31.10.2024 00:09 | 32493 | 318,64 | 6 | 6,6 |
| 35535 | 31.10.2024 00:10 | 32505 | 318,76 | 6 | 6,5 |
| 35535 | 31.10.2024 00:11 | 32499 | 318,7 | 6 | 6,6 |

| | | | | | |
|---|---|---|---|---|---|
| 35535 | 31.10.2024 00:12 | 32484 | 318,55 | 6 | 6,6 |
| 35535 | 31.10.2024 00:13 | 32488 | 318,59 | 6 | 6,5 |
| 35535 | 31.10.2024 00:14 | 32493 | 318,64 | 6 | 6,6 |
| 35535 | 31.10.2024 00:15 | 32489 | 318,6 | 6 | 6,5 |
| 35535 | 31.10.2024 00:16 | 32501 | 318,72 | 6 | 6,6 |
| 35535 | 31.10.2024 00:17 | 32490 | 318,61 | 6 | 6,6 |
| 35535 | 31.10.2024 00:18 | 32490 | 318,61 | 6 | 6,6 |
| 35535 | 31.10.2024 00:19 | 32488 | 318,59 | 6 | 6,5 |
| 35535 | 31.10.2024 00:20 | 32479 | 318,5 | 6 | 6,6 |
| 35535 | 31.10.2024 00:21 | 32476 | 318,47 | 6 | 6,6 |
| 35535 | 31.10.2024 00:22 | 32485 | 318,56 | 6 | 6,6 |
| 35535 | 31.10.2024 00:23 | 32490 | 318,61 | 6 | 6,6 |
| 35535 | 31.10.2024 00:24 | 32471 | 318,42 | 6 | 6,6 |
| 35535 | 31.10.2024 00:25 | 32489 | 318,6 | 6 | 6,5 |
| 35535 | 31.10.2024 00:26 | 32479 | 318,5 | 6 | 6,6 |
| 35535 | 31.10.2024 00:27 | 32493 | 318,64 | 6 | 6,6 |
| 35535 | 31.10.2024 00:28 | 32507 | 318,78 | 6 | 6,6 |
| 35535 | 31.10.2024 00:29 | 32491 | 318,62 | 6 | 6,6 |
| 35535 | 31.10.2024 00:30 | 32484 | 318,55 | 6 | 6,6 |
| 35535 | 31.10.2024 00:31 | 32502 | 318,73 | 6 | 6,6 |
| 35535 | 31.10.2024 00:32 | 32480 | 318,51 | 6 | 6,5 |
| 35535 | 31.10.2024 00:33 | 32473 | 318,44 | 6 | 6,5 |
| 35535 | 31.10.2024 00:34 | 32485 | 318,56 | 6 | 6,6 |
| 35535 | 31.10.2024 00:35 | 32487 | 318,58 | 6 | 6,6 |
| 35535 | 31.10.2024 00:36 | 32470 | 318,41 | 6 | 6,6 |
| 35535 | 31.10.2024 00:37 | 32487 | 318,58 | 6 | 6,6 |
| 35535 | 31.10.2024 00:38 | 32486 | 318,57 | 6 | 6,6 |
| 35535 | 31.10.2024 00:39 | 32487 | 318,58 | 6 | 6,6 |
| 35535 | 31.10.2024 00:40 | 32485 | 318,56 | 6 | 6,6 |
| 35535 | 31.10.2024 00:41 | 32480 | 318,51 | 6 | 6,5 |
| 35535 | 31.10.2024 00:42 | 32490 | 318,61 | 6 | 6,6 |
| 35535 | 31.10.2024 00:43 | 32473 | 318,44 | 6 | 6,5 |
| 35535 | 31.10.2024 00:44 | 32485 | 318,56 | 6 | 6,6 |
| 35535 | 31.10.2024 00:45 | 32497 | 318,68 | 6 | 6,5 |
| 35535 | 31.10.2024 00:46 | 32495 | 318,66 | 6 | 6,6 |
| 35535 | 31.10.2024 00:47 | 32484 | 318,55 | 6 | 6,6 |
| 35535 | 31.10.2024 00:48 | 32484 | 318,55 | 6 | 6,6 |
| 35535 | 31.10.2024 00:49 | 32470 | 318,41 | 6 | 6,6 |
| 35535 | 31.10.2024 00:50 | 32482 | 318,53 | 6 | 6,6 |
| 35535 | 31.10.2024 00:51 | 32481 | 318,52 | 6 | 6,5 |
| 35535 | 31.10.2024 00:52 | 32482 | 318,53 | 6 | 6,5 |
| 35535 | 31.10.2024 00:53 | 32475 | 318,46 | 6 | 6,6 |
| 35535 | 31.10.2024 00:54 | 32475 | 318,46 | 6 | 6,6 |
| 35535 | 31.10.2024 00:55 | 32480 | 318,51 | 6 | 6,5 |
| 35535 | 31.10.2024 00:56 | 32484 | 318,55 | 6 | 6,6 |
| 35535 | 31.10.2024 00:57 | 32481 | 318,52 | 6 | 6,5 |
| 35535 | 31.10.2024 00:58 | 32491 | 318,62 | 6 | 6,6 |
| 35535 | 31.10.2024 00:59 | 32497 | 318,68 | 6 | 6,5 |

| | | | | | |
|---|---|---|---|---|---|
| 35535 | 31.10.2024 01:00 | 32483 | 318,54 | 6 | 6,6 |
| 35535 | 01.11.2024 00:01 | 32284 | 316,59 | 6 | 6,6 |
| 35535 | 01.11.2024 00:02 | 32289 | 316,64 | 6 | 6,5 |
| 35535 | 01.11.2024 00:03 | 32285 | 316,6 | 6 | 6,6 |
| 35535 | 01.11.2024 00:04 | 32281 | 316,56 | 6 | 6,6 |
| 35535 | 01.11.2024 00:05 | 32291 | 316,66 | 6 | 6,6 |
| 35535 | 01.11.2024 00:06 | 32283 | 316,58 | 6 | 6,6 |
| 35535 | 01.11.2024 00:07 | 32288 | 316,63 | 6 | 6,6 |
| 35535 | 01.11.2024 00:08 | 32278 | 316,53 | 6 | 6,6 |
| 35535 | 01.11.2024 00:09 | 32289 | 316,64 | 6 | 6,5 |
| 35535 | 01.11.2024 00:10 | 32278 | 316,53 | 6 | 6,6 |
| 35535 | 01.11.2024 00:11 | 32285 | 316,6 | 6 | 6,6 |
| 35535 | 01.11.2024 00:12 | 32291 | 316,66 | 6 | 6,6 |
| 35535 | 01.11.2024 00:13 | 32290 | 316,65 | 6 | 6,6 |
| 35535 | 01.11.2024 00:14 | 32290 | 316,65 | 6 | 6,6 |
| 35535 | 01.11.2024 00:15 | 32281 | 316,56 | 6 | 6,5 |
| 35535 | 01.11.2024 00:16 | 32251 | 316,27 | 6 | 6,6 |
| 35535 | 01.11.2024 00:17 | 32289 | 316,64 | 6 | 6,5 |
| 35535 | 01.11.2024 00:18 | 32281 | 316,56 | 6 | 6,5 |
| 35535 | 01.11.2024 00:19 | 32292 | 316,67 | 6 | 6,6 |
| 35535 | 01.11.2024 00:20 | 32291 | 316,66 | 6 | 6,6 |
| 35535 | 01.11.2024 00:21 | 32287 | 316,62 | 6 | 6,6 |
| 35535 | 01.11.2024 00:22 | 32307 | 316,81 | 6 | 6,6 |
| 35535 | 01.11.2024 00:23 | 32284 | 316,59 | 6 | 6,6 |
| 35535 | 01.11.2024 00:24 | 32289 | 316,64 | 6 | 6,5 |
| 35535 | 01.11.2024 00:25 | 32279 | 316,54 | 6 | 6,6 |
| 35535 | 01.11.2024 00:26 | 32268 | 316,43 | 6 | 6,6 |
| 35535 | 01.11.2024 00:27 | 32283 | 316,58 | 6 | 6,6 |
| 35535 | 01.11.2024 00:28 | 32281 | 316,56 | 6 | 6,5 |
| 35535 | 01.11.2024 00:29 | 32281 | 316,56 | 6 | 6,5 |
| 35535 | 01.11.2024 00:30 | 32285 | 316,6 | 6 | 6,6 |
| 35535 | 01.11.2024 00:31 | 32261 | 316,36 | 6 | 6,6 |
| 35535 | 01.11.2024 00:32 | 32284 | 316,59 | 6 | 6,6 |
| 35535 | 01.11.2024 00:33 | 32293 | 316,68 | 6 | 6,6 |
| 35535 | 01.11.2024 00:34 | 32287 | 316,62 | 6 | 6,6 |
| 35535 | 01.11.2024 00:35 | 32288 | 316,63 | 6 | 6,5 |
| 35535 | 01.11.2024 00:36 | 32273 | 316,48 | 6 | 6,5 |
| 35535 | 01.11.2024 00:37 | 32295 | 316,7 | 6 | 6,6 |
| 35535 | 01.11.2024 00:38 | 32304 | 316,79 | 6 | 6,5 |
| 35535 | 01.11.2024 00:39 | 32295 | 316,7 | 6 | 6,6 |
| 35535 | 01.11.2024 00:40 | 32301 | 316,76 | 6 | 6,6 |
| 35535 | 01.11.2024 00:41 | 32298 | 316,73 | 6 | 6,5 |
| 35535 | 01.11.2024 00:42 | 32283 | 316,58 | 6 | 6,6 |
| 35535 | 01.11.2024 00:43 | 32277 | 316,52 | 6 | 6,6 |
| 35535 | 01.11.2024 00:44 | 32276 | 316,51 | 6 | 6,6 |
| 35535 | 01.11.2024 00:45 | 32271 | 316,46 | 6 | 6,6 |
| 35535 | 01.11.2024 00:46 | 32278 | 316,53 | 6 | 6,6 |
| 35535 | 01.11.2024 00:47 | 32282 | 316,57 | 6 | 6,6 |

| | | | | | |
|---|---|---|---|---|---|
| 35535 | 01.11.2024 00:48 | 32273 | 316,48 | 6 | 6,5 |
| 35535 | 01.11.2024 00:49 | 32290 | 316,65 | 6 | 6,5 |
| 35535 | 01.11.2024 00:50 | 32283 | 316,58 | 6 | 6,6 |
| 35535 | 01.11.2024 00:51 | 32283 | 316,58 | 6 | 6,6 |
| 35535 | 01.11.2024 00:52 | 32286 | 316,61 | 6 | 6,6 |
| 35535 | 01.11.2024 00:53 | 32284 | 316,59 | 6 | 6,6 |
| 35535 | 01.11.2024 00:54 | 32294 | 316,69 | 6 | 6,6 |
| 35535 | 01.11.2024 00:55 | 32291 | 316,66 | 6 | 6,6 |
| 35535 | 01.11.2024 00:56 | 32286 | 316,61 | 6 | 6,6 |
| 35535 | 01.11.2024 00:57 | 32277 | 316,52 | 6 | 6,6 |
| 35535 | 01.11.2024 00:58 | 32275 | 316,5 | 6 | 6,6 |
| 35535 | 01.11.2024 00:59 | 32306 | 316,8 | 6 | 6,6 |
| 35535 | 01.11.2024 01:00 | 32293 | 316,68 | 6 | 6,6 |
| 35535 | 02.11.2024 00:01 | 32550 | 319,2 | 6 | 6,6 |
| 35535 | 02.11.2024 00:02 | 32542 | 319,12 | 6 | 6,6 |
| 35535 | 02.11.2024 00:03 | 32524 | 318,94 | 6 | 6,6 |
| 35535 | 02.11.2024 00:04 | 32539 | 319,09 | 6 | 6,6 |
| 35535 | 02.11.2024 00:05 | 32551 | 319,21 | 6 | 6,6 |
| 35535 | 02.11.2024 00:06 | 32549 | 319,19 | 6 | 6,6 |
| 35535 | 02.11.2024 00:07 | 32541 | 319,11 | 6 | 6,6 |
| 35535 | 02.11.2024 00:08 | 32549 | 319,19 | 6 | 6,6 |
| 35535 | 02.11.2024 00:09 | 32517 | 318,87 | 6 | 6,6 |
| 35535 | 02.11.2024 00:10 | 32532 | 319,02 | 6 | 6,6 |
| 35535 | 02.11.2024 00:11 | 32541 | 319,11 | 6 | 6,6 |
| 35535 | 02.11.2024 00:12 | 32538 | 319,08 | 6 | 6,6 |
| 35535 | 02.11.2024 00:13 | 32546 | 319,16 | 6 | 6,6 |
| 35535 | 02.11.2024 00:14 | 32545 | 319,15 | 6 | 6,5 |
| 35535 | 02.11.2024 00:15 | 32544 | 319,14 | 6 | 6,5 |
| 35535 | 02.11.2024 00:16 | 32562 | 319,32 | 6 | 6,6 |
| 35535 | 02.11.2024 00:17 | 32550 | 319,2 | 6 | 6,6 |
| 35535 | 02.11.2024 00:18 | 32555 | 319,25 | 6 | 6,6 |
| 35535 | 02.11.2024 00:19 | 32540 | 319,1 | 6 | 6,6 |
| 35535 | 02.11.2024 00:20 | 32541 | 319,11 | 6 | 6,6 |
| 35535 | 02.11.2024 00:21 | 32533 | 319,03 | 6 | 6,6 |
| 35535 | 02.11.2024 00:22 | 32544 | 319,14 | 6 | 6,5 |
| 35535 | 02.11.2024 00:23 | 32534 | 319,04 | 6 | 6,6 |
| 35535 | 02.11.2024 00:24 | 32552 | 319,22 | 6 | 6,5 |
| 35535 | 02.11.2024 00:25 | 32527 | 318,97 | 6 | 6,6 |
| 35535 | 02.11.2024 00:26 | 32551 | 319,21 | 6 | 6,6 |
| 35535 | 02.11.2024 00:27 | 32553 | 319,23 | 6 | 6,5 |
| 35535 | 02.11.2024 00:28 | 32566 | 319,35 | 6 | 6,6 |
| 35535 | 02.11.2024 00:29 | 32543 | 319,13 | 6 | 6,6 |
| 35535 | 02.11.2024 00:30 | 32562 | 319,32 | 6 | 6,6 |
| 35535 | 02.11.2024 00:31 | 32569 | 319,38 | 6 | 6,5 |
| 35535 | 02.11.2024 00:32 | 32556 | 319,26 | 6 | 6,6 |
| 35535 | 02.11.2024 00:33 | 32563 | 319,33 | 6 | 6,6 |
| 35535 | 02.11.2024 00:34 | 32552 | 319,22 | 6 | 6,5 |
| 35535 | 02.11.2024 00:35 | 32551 | 319,21 | 6 | 6,6 |

| | | | | | |
|---|---|---|---|---|---|
| 35535 | 02.11.2024 00:36 | 32554 | 319,24 | 6 | 6,6 |
| 35535 | 02.11.2024 00:37 | 32564 | 319,33 | 6 | 6,6 |
| 35535 | 02.11.2024 00:38 | 32554 | 319,24 | 6 | 6,5 |
| 35535 | 02.11.2024 00:39 | 32548 | 319,18 | 6 | 6,6 |
| 35535 | 02.11.2024 00:40 | 32550 | 319,2 | 6 | 6,6 |
| 35535 | 02.11.2024 00:41 | 32546 | 319,16 | 6 | 6,6 |
| 35535 | 02.11.2024 00:42 | 32551 | 319,21 | 6 | 6,6 |
| 35535 | 02.11.2024 00:43 | 32548 | 319,18 | 6 | 6,6 |
| 35535 | 02.11.2024 00:44 | 32544 | 319,14 | 6 | 6,5 |
| 35535 | 02.11.2024 00:45 | 32541 | 319,11 | 6 | 6,6 |
| 35535 | 02.11.2024 00:46 | 32546 | 319,16 | 6 | 6,6 |
| 35535 | 02.11.2024 00:47 | 32562 | 319,32 | 6 | 6,6 |
| 35535 | 02.11.2024 00:48 | 32557 | 319,27 | 6 | 6,6 |
| 35535 | 02.11.2024 00:49 | 32561 | 319,31 | 6 | 6,5 |
| 35535 | 02.11.2024 00:50 | 32559 | 319,29 | 6 | 6,6 |
| 35535 | 02.11.2024 00:51 | 32546 | 319,16 | 6 | 6,6 |
| 35535 | 02.11.2024 00:52 | 32560 | 319,3 | 6 | 6,5 |
| 35535 | 02.11.2024 00:53 | 32555 | 319,25 | 6 | 6,6 |
| 35535 | 02.11.2024 00:54 | 32564 | 319,33 | 6 | 6,6 |
| 35535 | 02.11.2024 00:55 | 32561 | 319,31 | 6 | 6,5 |
| 35535 | 02.11.2024 00:56 | 32536 | 319,06 | 6 | 6,5 |
| 35535 | 02.11.2024 00:57 | 32546 | 319,16 | 6 | 6,6 |
| 35535 | 02.11.2024 00:58 | 32554 | 319,24 | 6 | 6,6 |
| 35535 | 02.11.2024 00:59 | 32568 | 319,37 | 6 | 6,5 |
| 35535 | 02.11.2024 01:00 | 32553 | 319,23 | 6 | 6,5 |
| 35535 | 03.11.2024 00:01 | 32554 | 319,24 | 6 | 6,6 |
| 35535 | 03.11.2024 00:02 | 32549 | 319,19 | 6 | 6,6 |
| 35535 | 03.11.2024 00:03 | 32557 | 319,27 | 6 | 6,6 |
| 35535 | 03.11.2024 00:04 | 32553 | 319,23 | 6 | 6,6 |
| 35535 | 03.11.2024 00:05 | 32530 | 319 | 6 | 6,6 |
| 35535 | 03.11.2024 00:06 | 32560 | 319,3 | 6 | 6,6 |
| 35535 | 03.11.2024 00:07 | 32561 | 319,31 | 6 | 6,5 |
| 35535 | 03.11.2024 00:08 | 32559 | 319,29 | 6 | 6,6 |
| 35535 | 03.11.2024 00:09 | 32561 | 319,31 | 6 | 6,5 |
| 35535 | 03.11.2024 00:10 | 32542 | 319,12 | 6 | 6,6 |
| 35535 | 03.11.2024 00:11 | 32531 | 319,01 | 6 | 6,6 |
| 35535 | 03.11.2024 00:12 | 32540 | 319,1 | 6 | 6,6 |
| 35535 | 03.11.2024 00:13 | 32540 | 319,1 | 6 | 6,6 |
| 35535 | 03.11.2024 00:14 | 32531 | 319,01 | 6 | 6,6 |
| 35535 | 03.11.2024 00:15 | 32528 | 318,98 | 6 | 6,5 |
| 35535 | 03.11.2024 00:16 | 32533 | 319,03 | 6 | 6,6 |
| 35535 | 03.11.2024 00:17 | 32531 | 319,01 | 6 | 6,6 |
| 35535 | 03.11.2024 00:18 | 32545 | 319,15 | 6 | 6,5 |
| 35535 | 03.11.2024 00:19 | 32526 | 318,96 | 6 | 6,6 |
| 35535 | 03.11.2024 00:20 | 32536 | 319,06 | 6 | 6,5 |
| 35535 | 03.11.2024 00:21 | 32543 | 319,13 | 6 | 6,6 |
| 35535 | 03.11.2024 00:22 | 32540 | 319,1 | 6 | 6,6 |
| 35535 | 03.11.2024 00:23 | 32540 | 319,1 | 6 | 6,6 |

| | | | | | |
|---|---|---|---|---|---|
| 35535 | 03.11.2024 00:24 | 32550 | 319,2 | 6 | 6,6 |
| 35535 | 03.11.2024 00:25 | 32529 | 318,99 | 6 | 6,5 |
| 35535 | 03.11.2024 00:26 | 32521 | 318,91 | 6 | 6,5 |
| 35535 | 03.11.2024 00:27 | 32534 | 319,04 | 6 | 6,6 |
| 35535 | 03.11.2024 00:28 | 32537 | 319,07 | 6 | 6,5 |
| 35535 | 03.11.2024 00:29 | 32537 | 319,07 | 6 | 6,5 |
| 35535 | 03.11.2024 00:30 | 32534 | 319,04 | 6 | 6,6 |
| 35535 | 03.11.2024 00:31 | 32544 | 319,14 | 6 | 6,5 |
| 35535 | 03.11.2024 00:32 | 32547 | 319,17 | 6 | 6,6 |
| 35535 | 03.11.2024 00:33 | 32538 | 319,08 | 6 | 6,6 |
| 35535 | 03.11.2024 00:34 | 32548 | 319,18 | 6 | 6,6 |
| 35535 | 03.11.2024 00:35 | 32543 | 319,13 | 6 | 6,6 |
| 35535 | 03.11.2024 00:36 | 32564 | 319,33 | 6 | 6,6 |
| 35535 | 03.11.2024 00:37 | 32552 | 319,22 | 6 | 6,5 |
| 35535 | 03.11.2024 00:38 | 32534 | 319,04 | 6 | 6,6 |
| 35535 | 03.11.2024 00:39 | 32543 | 319,13 | 6 | 6,6 |
| 35535 | 03.11.2024 00:40 | 32542 | 319,12 | 6 | 6,6 |
| 35535 | 03.11.2024 00:41 | 32539 | 319,09 | 6 | 6,6 |
| 35535 | 03.11.2024 00:42 | 32550 | 319,2 | 6 | 6,6 |
| 35535 | 03.11.2024 00:43 | 32545 | 319,15 | 6 | 6,5 |
| 35535 | 03.11.2024 00:44 | 32551 | 319,21 | 6 | 6,6 |
| 35535 | 03.11.2024 00:45 | 32542 | 319,12 | 6 | 6,6 |
| 35535 | 03.11.2024 00:46 | 32558 | 319,28 | 6 | 6,6 |
| 35535 | 03.11.2024 00:47 | 32554 | 319,24 | 6 | 6,5 |
| 35535 | 03.11.2024 00:48 | 32555 | 319,25 | 6 | 6,6 |
| 35535 | 03.11.2024 00:49 | 32542 | 319,12 | 6 | 6,6 |
| 35535 | 03.11.2024 00:50 | 32533 | 319,03 | 6 | 6,6 |
| 35535 | 03.11.2024 00:51 | 32559 | 319,29 | 6 | 6,6 |
| 35535 | 03.11.2024 00:52 | 32547 | 319,17 | 6 | 6,6 |
| 35535 | 03.11.2024 00:53 | 32556 | 319,26 | 6 | 6,6 |
| 35535 | 03.11.2024 00:54 | 32552 | 319,22 | 6 | 6,5 |
| 35535 | 03.11.2024 00:55 | 32545 | 319,15 | 6 | 6,5 |
| 35535 | 03.11.2024 00:56 | 32555 | 319,25 | 6 | 6,6 |
| 35535 | 03.11.2024 00:57 | 32538 | 319,08 | 6 | 6,5 |
| 35535 | 03.11.2024 00:58 | 32544 | 319,14 | 6 | 6,5 |
| 35535 | 03.11.2024 00:59 | 32529 | 318,99 | 6 | 6,5 |
| 35535 | 03.11.2024 01:00 | 32560 | 319,3 | 6 | 6,5 |
| 35535 | 04.11.2024 00:01 | 32616 | 319,84 | 6 | 6,5 |
| 35535 | 04.11.2024 00:02 | 32613 | 319,82 | 6 | 6,6 |
| 35535 | 04.11.2024 00:03 | 32615 | 319,84 | 6 | 6,6 |
| 35535 | 04.11.2024 00:04 | 32611 | 319,8 | 6 | 6,6 |
| 35535 | 04.11.2024 00:05 | 32600 | 319,69 | 6 | 6,6 |
| 35535 | 04.11.2024 00:06 | 32609 | 319,78 | 6 | 6,6 |
| 35535 | 04.11.2024 00:07 | 32606 | 319,75 | 6 | 6,6 |
| 35535 | 04.11.2024 00:08 | 32612 | 319,81 | 6 | 6,6 |
| 35535 | 04.11.2024 00:09 | 32602 | 319,71 | 6 | 6,6 |
| 35535 | 04.11.2024 00:10 | 32600 | 319,69 | 6 | 6,5 |
| 35535 | 04.11.2024 00:11 | 32609 | 319,78 | 6 | 6,5 |

| | | | | | |
|---|---|---|---|---|---|
| 35535 | 04.11.2024 00:12 | 32612 | 319,81 | 6 | 6,6 |
| 35535 | 04.11.2024 00:13 | 32611 | 319,8 | 6 | 6,6 |
| 35535 | 04.11.2024 00:14 | 32624 | 319,92 | 6 | 6,5 |
| 35535 | 04.11.2024 00:15 | 32617 | 319,85 | 6 | 6,5 |
| 35535 | 04.11.2024 00:16 | 32621 | 319,89 | 6 | 6,6 |
| 35535 | 04.11.2024 00:17 | 32615 | 319,84 | 6 | 6,6 |
| 35535 | 04.11.2024 00:18 | 32614 | 319,83 | 6 | 6,6 |
| 35535 | 04.11.2024 00:19 | 32620 | 319,88 | 6 | 6,6 |
| 35535 | 04.11.2024 00:20 | 32598 | 319,67 | 6 | 6,6 |
| 35535 | 04.11.2024 00:21 | 32609 | 319,78 | 6 | 6,5 |
| 35535 | 04.11.2024 00:22 | 32610 | 319,79 | 6 | 6,6 |
| 35535 | 04.11.2024 00:23 | 32606 | 319,75 | 6 | 6,6 |
| 35535 | 04.11.2024 00:24 | 32609 | 319,78 | 6 | 6,5 |
| 35535 | 04.11.2024 00:25 | 32614 | 319,83 | 6 | 6,6 |
| 35535 | 04.11.2024 00:26 | 32619 | 319,87 | 6 | 6,6 |
| 35535 | 04.11.2024 00:27 | 32610 | 319,79 | 6 | 6,6 |
| 35535 | 04.11.2024 00:28 | 32605 | 319,74 | 6 | 6,6 |
| 35535 | 04.11.2024 00:29 | 32588 | 319,57 | 6 | 6,6 |
| 35535 | 04.11.2024 00:30 | 32600 | 319,69 | 6 | 6,5 |
| 35535 | 04.11.2024 00:31 | 32608 | 319,77 | 6 | 6,5 |
| 35535 | 04.11.2024 00:32 | 32602 | 319,71 | 6 | 6,6 |
| 35535 | 04.11.2024 00:33 | 32598 | 319,67 | 6 | 6,6 |
| 35535 | 04.11.2024 00:34 | 32604 | 319,73 | 6 | 6,6 |
| 35535 | 04.11.2024 00:35 | 32606 | 319,75 | 6 | 6,6 |
| 35535 | 04.11.2024 00:36 | 32604 | 319,73 | 6 | 6,6 |
| 35535 | 04.11.2024 00:37 | 32615 | 319,84 | 6 | 6,6 |
| 35535 | 04.11.2024 00:38 | 32618 | 319,86 | 6 | 6,5 |
| 35535 | 04.11.2024 00:39 | 32628 | 319,96 | 6 | 6,6 |
| 35535 | 04.11.2024 00:40 | 32616 | 319,84 | 6 | 6,5 |
| 35535 | 04.11.2024 00:41 | 32620 | 319,88 | 6 | 6,6 |
| 35535 | 04.11.2024 00:42 | 32619 | 319,87 | 6 | 6,6 |
| 35535 | 04.11.2024 00:43 | 32611 | 319,8 | 6 | 6,6 |
| 35535 | 04.11.2024 00:44 | 32610 | 319,79 | 6 | 6,6 |
| 35535 | 04.11.2024 00:45 | 32594 | 319,63 | 6 | 6,6 |
| 35535 | 04.11.2024 00:46 | 32611 | 319,8 | 6 | 6,6 |
| 35535 | 04.11.2024 00:47 | 32604 | 319,73 | 6 | 6,6 |
| 35535 | 04.11.2024 00:48 | 32629 | 319,97 | 6 | 6,6 |
| 35535 | 04.11.2024 00:49 | 32621 | 319,89 | 6 | 6,6 |
| 35535 | 04.11.2024 00:50 | 32619 | 319,87 | 6 | 6,6 |
| 35535 | 04.11.2024 00:51 | 32620 | 319,88 | 6 | 6,6 |
| 35535 | 04.11.2024 00:52 | 32605 | 319,74 | 6 | 6,6 |
| 35535 | 04.11.2024 00:53 | 32617 | 319,85 | 6 | 6,5 |
| 35535 | 04.11.2024 00:54 | 32637 | 320,05 | 6 | 6,6 |
| 35535 | 04.11.2024 00:55 | 32626 | 319,94 | 6 | 6,6 |
| 35535 | 04.11.2024 00:56 | 32633 | 320,01 | 6 | 6,5 |
| 35535 | 04.11.2024 00:57 | 32620 | 319,88 | 6 | 6,6 |
| 35535 | 04.11.2024 00:58 | 32627 | 319,95 | 6 | 6,6 |
| 35535 | 04.11.2024 00:59 | 32627 | 319,95 | 6 | 6,6 |

| | | | | | |
|---|---|---|---|---|---|
| 35535 | 04.11.2024 01:00 | 32625 | 319,93 | 6 | 6,5 |
| 35535 | 05.11.2024 00:01 | 32609 | 319,78 | 6 | 6,5 |
| 35535 | 05.11.2024 00:02 | 32593 | 319,62 | 6 | 6,5 |
| 35535 | 05.11.2024 00:03 | 32593 | 319,62 | 6 | 6,6 |
| 35535 | 05.11.2024 00:04 | 32597 | 319,66 | 6 | 6,6 |
| 35535 | 05.11.2024 00:05 | 32606 | 319,75 | 6 | 6,6 |
| 35535 | 05.11.2024 00:06 | 32597 | 319,66 | 6 | 6,6 |
| 35535 | 05.11.2024 00:07 | 32597 | 319,66 | 6 | 6,6 |
| 35535 | 05.11.2024 00:08 | 32612 | 319,81 | 6 | 6,6 |
| 35535 | 05.11.2024 00:09 | 32610 | 319,79 | 6 | 6,6 |
| 35535 | 05.11.2024 00:10 | 32615 | 319,84 | 6 | 6,6 |
| 35535 | 05.11.2024 00:11 | 32603 | 319,72 | 6 | 6,6 |
| 35535 | 05.11.2024 00:12 | 32601 | 319,7 | 6 | 6,5 |
| 35535 | 05.11.2024 00:13 | 32608 | 319,77 | 6 | 6,5 |
| 35535 | 05.11.2024 00:14 | 32603 | 319,72 | 6 | 6,6 |
| 35535 | 05.11.2024 00:15 | 32598 | 319,67 | 6 | 6,6 |
| 35535 | 05.11.2024 00:16 | 32594 | 319,63 | 6 | 6,5 |
| 35535 | 05.11.2024 00:17 | 32605 | 319,74 | 6 | 6,6 |
| 35535 | 05.11.2024 00:18 | 32600 | 319,69 | 6 | 6,5 |
| 35535 | 05.11.2024 00:19 | 32614 | 319,83 | 6 | 6,6 |
| 35535 | 05.11.2024 00:20 | 32585 | 319,54 | 6 | 6,5 |
| 35535 | 05.11.2024 00:21 | 32592 | 319,61 | 6 | 6,5 |
| 35535 | 05.11.2024 00:22 | 32603 | 319,72 | 6 | 6,6 |
| 35535 | 05.11.2024 00:23 | 32593 | 319,62 | 6 | 6,5 |
| 35535 | 05.11.2024 00:24 | 32583 | 319,52 | 6 | 6,6 |
| 35535 | 05.11.2024 00:25 | 32595 | 319,64 | 6 | 6,6 |
| 35535 | 05.11.2024 00:26 | 32606 | 319,75 | 6 | 6,6 |
| 35535 | 05.11.2024 00:27 | 32616 | 319,84 | 6 | 6,5 |
| 35535 | 05.11.2024 00:28 | 32614 | 319,83 | 6 | 6,6 |
| 35535 | 05.11.2024 00:29 | 32621 | 319,89 | 6 | 6,6 |
| 35535 | 05.11.2024 00:30 | 32599 | 319,68 | 6 | 6,6 |
| 35535 | 05.11.2024 00:31 | 32602 | 319,71 | 6 | 6,6 |
| 35535 | 05.11.2024 00:32 | 32606 | 319,75 | 6 | 6,6 |
| 35535 | 05.11.2024 00:33 | 32602 | 319,71 | 6 | 6,6 |
| 35535 | 05.11.2024 00:34 | 32602 | 319,71 | 6 | 6,5 |
| 35535 | 05.11.2024 00:35 | 32587 | 319,56 | 6 | 6,6 |
| 35535 | 05.11.2024 00:36 | 32591 | 319,6 | 6 | 6,6 |
| 35535 | 05.11.2024 00:37 | 32592 | 319,61 | 6 | 6,5 |
| 35535 | 05.11.2024 00:38 | 32611 | 319,8 | 6 | 6,6 |
| 35535 | 05.11.2024 00:39 | 32601 | 319,7 | 6 | 6,5 |
| 35535 | 05.11.2024 00:40 | 32604 | 319,73 | 6 | 6,6 |
| 35535 | 05.11.2024 00:41 | 32600 | 319,69 | 6 | 6,5 |
| 35535 | 05.11.2024 00:42 | 32588 | 319,57 | 6 | 6,6 |
| 35535 | 05.11.2024 00:43 | 32610 | 319,79 | 6 | 6,5 |
| 35535 | 05.11.2024 00:44 | 32603 | 319,72 | 6 | 6,6 |
| 35535 | 05.11.2024 00:45 | 32610 | 319,79 | 6 | 6,6 |
| 35535 | 05.11.2024 00:46 | 32605 | 319,74 | 6 | 6,6 |
| 35535 | 05.11.2024 00:47 | 32607 | 319,76 | 6 | 6,6 |

| | | | | | |
|---|---|---|---|---|---|
| 35535 | 05.11.2024 00:48 | 32603 | 319,72 | 6 | 6,6 |
| 35535 | 05.11.2024 00:49 | 32609 | 319,78 | 6 | 6,5 |
| 35535 | 05.11.2024 00:50 | 32605 | 319,74 | 6 | 6,6 |
| 35535 | 05.11.2024 00:51 | 32598 | 319,67 | 6 | 6,6 |
| 35535 | 05.11.2024 00:52 | 32600 | 319,69 | 6 | 6,5 |
| 35535 | 05.11.2024 00:53 | 32606 | 319,75 | 6 | 6,6 |
| 35535 | 05.11.2024 00:54 | 32604 | 319,73 | 6 | 6,6 |
| 35535 | 05.11.2024 00:55 | 32603 | 319,72 | 6 | 6,6 |
| 35535 | 05.11.2024 00:56 | 32593 | 319,62 | 6 | 6,5 |
| 35535 | 05.11.2024 00:57 | 32599 | 319,68 | 6 | 6,6 |
| 35535 | 05.11.2024 00:58 | 32587 | 319,56 | 6 | 6,6 |
| 35535 | 05.11.2024 00:59 | 32599 | 319,68 | 6 | 6,6 |
| 35535 | 05.11.2024 01:00 | 32598 | 319,67 | 6 | 6,6 |
| 35535 | 06.11.2024 00:01 | 32617 | 319,85 | 6 | 6,5 |
| 35535 | 06.11.2024 00:02 | 32620 | 319,88 | 6 | 6,6 |
| 35535 | 06.11.2024 00:03 | 32606 | 319,75 | 6 | 6,6 |
| 35535 | 06.11.2024 00:04 | 32604 | 319,73 | 6 | 6,6 |
| 35535 | 06.11.2024 00:05 | 32604 | 319,73 | 6 | 6,6 |
| 35535 | 06.11.2024 00:06 | 32607 | 319,76 | 6 | 6,6 |
| 35535 | 06.11.2024 00:07 | 32606 | 319,75 | 6 | 6,6 |
| 35535 | 06.11.2024 00:08 | 32605 | 319,74 | 6 | 6,6 |
| 35535 | 06.11.2024 00:09 | 32591 | 319,6 | 6 | 6,6 |
| 35535 | 06.11.2024 00:10 | 32607 | 319,76 | 6 | 6,6 |
| 35535 | 06.11.2024 00:11 | 32610 | 319,79 | 6 | 6,5 |
| 35535 | 06.11.2024 00:12 | 32596 | 319,65 | 6 | 6,6 |
| 35535 | 06.11.2024 00:13 | 32618 | 319,86 | 6 | 6,6 |
| 35535 | 06.11.2024 00:14 | 32611 | 319,8 | 6 | 6,6 |
| 35535 | 06.11.2024 00:15 | 32588 | 319,57 | 6 | 6,6 |
| 35535 | 06.11.2024 00:16 | 32609 | 319,78 | 6 | 6,5 |
| 35535 | 06.11.2024 00:17 | 32595 | 319,64 | 6 | 6,6 |
| 35535 | 06.11.2024 00:18 | 32595 | 319,64 | 6 | 6,6 |
| 35535 | 06.11.2024 00:19 | 32613 | 319,82 | 6 | 6,6 |
| 35535 | 06.11.2024 00:20 | 32601 | 319,7 | 6 | 6,5 |
| 35535 | 06.11.2024 00:21 | 32587 | 319,56 | 6 | 6,6 |
| 35535 | 06.11.2024 00:22 | 32612 | 319,81 | 6 | 6,6 |
| 35535 | 06.11.2024 00:23 | 32615 | 319,84 | 6 | 6,6 |
| 35535 | 06.11.2024 00:24 | 32606 | 319,75 | 6 | 6,6 |
| 35535 | 06.11.2024 00:25 | 32591 | 319,6 | 6 | 6,6 |
| 35535 | 06.11.2024 00:26 | 32620 | 319,88 | 6 | 6,6 |
| 35535 | 06.11.2024 00:27 | 32606 | 319,75 | 6 | 6,6 |
| 35535 | 06.11.2024 00:28 | 32602 | 319,71 | 6 | 6,5 |
| 35535 | 06.11.2024 00:29 | 32616 | 319,84 | 6 | 6,5 |
| 35535 | 06.11.2024 00:30 | 32626 | 319,94 | 6 | 6,6 |
| 35535 | 06.11.2024 00:31 | 32603 | 319,72 | 6 | 6,6 |
| 35535 | 06.11.2024 00:32 | 32588 | 319,57 | 6 | 6,6 |
| 35535 | 06.11.2024 00:33 | 32587 | 319,56 | 6 | 6,6 |
| 35535 | 06.11.2024 00:34 | 32603 | 319,72 | 6 | 6,6 |
| 35535 | 06.11.2024 00:35 | 32611 | 319,8 | 6 | 6,6 |

| | | | | | |
|---|---|---|---|---|---|
| 35535 | 06.11.2024 00:36 | 32614 | 319,83 | 6 | 6,6 |
| 35535 | 06.11.2024 00:37 | 32621 | 319,89 | 6 | 6,6 |
| 35535 | 06.11.2024 00:38 | 32599 | 319,68 | 6 | 6,6 |
| 35535 | 06.11.2024 00:39 | 32595 | 319,64 | 6 | 6,6 |
| 35535 | 06.11.2024 00:40 | 32590 | 319,59 | 6 | 6,6 |
| 35535 | 06.11.2024 00:41 | 32595 | 319,64 | 6 | 6,6 |
| 35535 | 06.11.2024 00:42 | 32602 | 319,71 | 6 | 6,6 |
| 35535 | 06.11.2024 00:43 | 32606 | 319,75 | 6 | 6,6 |
| 35535 | 06.11.2024 00:44 | 32603 | 319,72 | 6 | 6,6 |
| 35535 | 06.11.2024 00:45 | 32604 | 319,73 | 6 | 6,6 |
| 35535 | 06.11.2024 00:46 | 32608 | 319,77 | 6 | 6,5 |
| 35535 | 06.11.2024 00:47 | 32604 | 319,73 | 6 | 6,6 |
| 35535 | 06.11.2024 00:48 | 32609 | 319,78 | 6 | 6,5 |
| 35535 | 06.11.2024 00:49 | 32594 | 319,63 | 6 | 6,5 |
| 35535 | 06.11.2024 00:50 | 32615 | 319,84 | 6 | 6,6 |
| 35535 | 06.11.2024 00:51 | 32617 | 319,85 | 6 | 6,5 |
| 35535 | 06.11.2024 00:52 | 32599 | 319,68 | 6 | 6,6 |
| 35535 | 06.11.2024 00:53 | 32601 | 319,7 | 6 | 6,5 |
| 35535 | 06.11.2024 00:54 | 32600 | 319,69 | 6 | 6,5 |
| 35535 | 06.11.2024 00:55 | 32604 | 319,73 | 6 | 6,6 |
| 35535 | 06.11.2024 00:56 | 32613 | 319,82 | 6 | 6,6 |
| 35535 | 06.11.2024 00:57 | 32587 | 319,56 | 6 | 6,6 |
| 35535 | 06.11.2024 00:58 | 32591 | 319,6 | 6 | 6,6 |
| 35535 | 06.11.2024 00:59 | 32611 | 319,8 | 6 | 6,6 |
| 35535 | 06.11.2024 01:00 | 32622 | 319,9 | 6 | 6,6 |
| 35535 | 07.11.2024 00:01 | 32673 | 320,4 | 6 | 6,5 |
| 35535 | 07.11.2024 00:02 | 32671 | 320,38 | 6 | 6,6 |
| 35535 | 07.11.2024 00:03 | 32682 | 320,49 | 6 | 6,6 |
| 35535 | 07.11.2024 00:04 | 32670 | 320,37 | 6 | 6,6 |
| 35535 | 07.11.2024 00:05 | 32665 | 320,33 | 6 | 6,6 |
| 35535 | 07.11.2024 00:06 | 32687 | 320,54 | 6 | 6,6 |
| 35535 | 07.11.2024 00:07 | 32656 | 320,24 | 6 | 6,5 |
| 35535 | 07.11.2024 00:08 | 32655 | 320,23 | 6 | 6,6 |
| 35535 | 07.11.2024 00:09 | 32666 | 320,34 | 6 | 6,6 |
| 35535 | 07.11.2024 00:10 | 32661 | 320,29 | 6 | 6,6 |
| 35535 | 07.11.2024 00:11 | 32657 | 320,25 | 6 | 6,5 |
| 35535 | 07.11.2024 00:12 | 32673 | 320,4 | 6 | 6,5 |
| 35535 | 07.11.2024 00:13 | 32666 | 320,34 | 6 | 6,6 |
| 35535 | 07.11.2024 00:14 | 32667 | 320,35 | 6 | 6,6 |
| 35535 | 07.11.2024 00:15 | 32660 | 320,28 | 6 | 6,6 |
| 35535 | 07.11.2024 00:16 | 32667 | 320,35 | 6 | 6,6 |
| 35535 | 07.11.2024 00:17 | 32645 | 320,13 | 6 | 6,6 |
| 35535 | 07.11.2024 00:18 | 32656 | 320,24 | 6 | 6,5 |
| 35535 | 07.11.2024 00:19 | 32666 | 320,34 | 6 | 6,6 |
| 35535 | 07.11.2024 00:20 | 32642 | 320,1 | 6 | 6,6 |
| 35535 | 07.11.2024 00:21 | 32648 | 320,16 | 6 | 6,5 |
| 35535 | 07.11.2024 00:22 | 32651 | 320,19 | 6 | 6,6 |
| 35535 | 07.11.2024 00:23 | 32664 | 320,32 | 6 | 6,5 |

| | | | | | |
|---|---|---|---|---|---|
| 35535 | 07.11.2024 00:24 | 32646 | 320,14 | 6 | 6,6 |
| 35535 | 07.11.2024 00:25 | 32647 | 320,15 | 6 | 6,6 |
| 35535 | 07.11.2024 00:26 | 32660 | 320,28 | 6 | 6,6 |
| 35535 | 07.11.2024 00:27 | 32652 | 320,2 | 6 | 6,6 |
| 35535 | 07.11.2024 00:28 | 32677 | 320,44 | 6 | 6,6 |
| 35535 | 07.11.2024 00:29 | 32641 | 320,09 | 6 | 6,5 |
| 35535 | 07.11.2024 00:30 | 32653 | 320,21 | 6 | 6,6 |
| 35535 | 07.11.2024 00:31 | 32646 | 320,14 | 6 | 6,6 |
| 35535 | 07.11.2024 00:32 | 32655 | 320,23 | 6 | 6,6 |
| 35535 | 07.11.2024 00:33 | 32662 | 320,3 | 6 | 6,6 |
| 35535 | 07.11.2024 00:34 | 32637 | 320,05 | 6 | 6,6 |
| 35535 | 07.11.2024 00:35 | 32637 | 320,05 | 6 | 6,6 |
| 35535 | 07.11.2024 00:36 | 32649 | 320,17 | 6 | 6,5 |
| 35535 | 07.11.2024 00:37 | 32657 | 320,25 | 6 | 6,5 |
| 35535 | 07.11.2024 00:38 | 32646 | 320,14 | 6 | 6,6 |
| 35535 | 07.11.2024 00:39 | 32645 | 320,13 | 6 | 6,6 |
| 35535 | 07.11.2024 00:40 | 32665 | 320,33 | 6 | 6,5 |
| 35535 | 07.11.2024 00:41 | 32664 | 320,32 | 6 | 6,5 |
| 35535 | 07.11.2024 00:42 | 32644 | 320,12 | 6 | 6,6 |
| 35535 | 07.11.2024 00:43 | 32639 | 320,07 | 6 | 6,6 |
| 35535 | 07.11.2024 00:44 | 32644 | 320,12 | 6 | 6,6 |
| 35535 | 07.11.2024 00:45 | 32663 | 320,31 | 6 | 6,6 |
| 35535 | 07.11.2024 00:46 | 32651 | 320,19 | 6 | 6,6 |
| 35535 | 07.11.2024 00:47 | 32645 | 320,13 | 6 | 6,6 |
| 35535 | 07.11.2024 00:48 | 32636 | 320,04 | 6 | 6,6 |
| 35535 | 07.11.2024 00:49 | 32636 | 320,04 | 6 | 6,6 |
| 35535 | 07.11.2024 00:50 | 32643 | 320,11 | 6 | 6,6 |
| 35535 | 07.11.2024 00:51 | 32638 | 320,06 | 6 | 6,6 |
| 35535 | 07.11.2024 00:52 | 32651 | 320,19 | 6 | 6,6 |
| 35535 | 07.11.2024 00:53 | 32633 | 320,01 | 6 | 6,5 |
| 35535 | 07.11.2024 00:54 | 32641 | 320,09 | 6 | 6,5 |
| 35535 | 07.11.2024 00:55 | 32651 | 320,19 | 6 | 6,6 |
| 35535 | 07.11.2024 00:56 | 32643 | 320,11 | 6 | 6,6 |
| 35535 | 07.11.2024 00:57 | 32638 | 320,06 | 6 | 6,6 |
| 35535 | 07.11.2024 00:58 | 32656 | 320,24 | 6 | 6,5 |
| 35535 | 07.11.2024 00:59 | 32649 | 320,17 | 6 | 6,5 |
| 35535 | 07.11.2024 01:00 | 32653 | 320,21 | 6 | 6,6 |
| 35535 | 08.11.2024 00:01 | 32705 | 320,72 | 6 | 6,5 |
| 35535 | 08.11.2024 00:02 | 32704 | 320,71 | 6 | 6,5 |
| 35535 | 08.11.2024 00:03 | 32699 | 320,66 | 6 | 6,6 |
| 35535 | 08.11.2024 00:04 | 32702 | 320,69 | 6 | 6,6 |
| 35535 | 08.11.2024 00:05 | 32700 | 320,67 | 6 | 6,6 |
| 35535 | 08.11.2024 00:06 | 32705 | 320,72 | 6 | 6,5 |
| 35535 | 08.11.2024 00:07 | 32700 | 320,67 | 6 | 6,6 |
| 35535 | 08.11.2024 00:08 | 32704 | 320,71 | 6 | 6,5 |
| 35535 | 08.11.2024 00:09 | 32709 | 320,76 | 6 | 6,6 |
| 35535 | 08.11.2024 00:10 | 32703 | 320,7 | 6 | 6,6 |
| 35535 | 08.11.2024 00:11 | 32698 | 320,65 | 6 | 6,6 |

| | | | | | |
|---|---|---|---|---|---|
| 35535 | 08.11.2024 00:12 | 32704 | 320,71 | 6 | 6,5 |
| 35535 | 08.11.2024 00:13 | 32701 | 320,68 | 6 | 6,6 |
| 35535 | 08.11.2024 00:14 | 32699 | 320,66 | 6 | 6,6 |
| 35535 | 08.11.2024 00:15 | 32691 | 320,58 | 6 | 6,6 |
| 35535 | 08.11.2024 00:16 | 32681 | 320,48 | 6 | 6,5 |
| 35535 | 08.11.2024 00:17 | 32705 | 320,72 | 6 | 6,5 |
| 35535 | 08.11.2024 00:18 | 32676 | 320,43 | 6 | 6,6 |
| 35535 | 08.11.2024 00:19 | 32689 | 320,56 | 6 | 6,5 |
| 35535 | 08.11.2024 00:20 | 32709 | 320,76 | 6 | 6,6 |
| 35535 | 08.11.2024 00:21 | 32694 | 320,61 | 6 | 6,6 |
| 35535 | 08.11.2024 00:22 | 32696 | 320,63 | 6 | 6,5 |
| 35535 | 08.11.2024 00:23 | 32673 | 320,4 | 6 | 6,5 |
| 35535 | 08.11.2024 00:24 | 32692 | 320,59 | 6 | 6,6 |
| 35535 | 08.11.2024 00:25 | 32696 | 320,63 | 6 | 6,5 |
| 35535 | 08.11.2024 00:26 | 32688 | 320,55 | 6 | 6,5 |
| 35535 | 08.11.2024 00:27 | 32691 | 320,58 | 6 | 6,6 |
| 35535 | 08.11.2024 00:28 | 32693 | 320,6 | 6 | 6,6 |
| 35535 | 08.11.2024 00:29 | 32692 | 320,59 | 6 | 6,6 |
| 35535 | 08.11.2024 00:30 | 32695 | 320,62 | 6 | 6,6 |
| 35535 | 08.11.2024 00:31 | 32696 | 320,63 | 6 | 6,5 |
| 35535 | 08.11.2024 00:32 | 32699 | 320,66 | 6 | 6,6 |
| 35535 | 08.11.2024 00:33 | 32704 | 320,71 | 6 | 6,5 |
| 35535 | 08.11.2024 00:34 | 32685 | 320,52 | 6 | 6,6 |
| 35535 | 08.11.2024 00:35 | 32684 | 320,51 | 6 | 6,6 |
| 35535 | 08.11.2024 00:36 | 32684 | 320,51 | 6 | 6,6 |
| 35535 | 08.11.2024 00:37 | 32689 | 320,56 | 6 | 6,5 |
| 35535 | 08.11.2024 00:38 | 32695 | 320,62 | 6 | 6,6 |
| 35535 | 08.11.2024 00:39 | 32688 | 320,55 | 6 | 6,5 |
| 35535 | 08.11.2024 00:40 | 32692 | 320,59 | 6 | 6,6 |
| 35535 | 08.11.2024 00:41 | 32679 | 320,46 | 6 | 6,6 |
| 35535 | 08.11.2024 00:42 | 32694 | 320,61 | 6 | 6,6 |
| 35535 | 08.11.2024 00:43 | 32691 | 320,58 | 6 | 6,6 |
| 35535 | 08.11.2024 00:44 | 32690 | 320,57 | 6 | 6,6 |
| 35535 | 08.11.2024 00:45 | 32683 | 320,5 | 6 | 6,6 |
| 35535 | 08.11.2024 00:46 | 32689 | 320,56 | 6 | 6,5 |
| 35535 | 08.11.2024 00:47 | 32687 | 320,54 | 6 | 6,6 |
| 35535 | 08.11.2024 00:48 | 32691 | 320,58 | 6 | 6,6 |
| 35535 | 08.11.2024 00:49 | 32686 | 320,53 | 6 | 6,6 |
| 35535 | 08.11.2024 00:50 | 32683 | 320,5 | 6 | 6,6 |
| 35535 | 08.11.2024 00:51 | 32697 | 320,64 | 6 | 6,5 |
| 35535 | 08.11.2024 00:52 | 32677 | 320,44 | 6 | 6,6 |
| 35535 | 08.11.2024 00:53 | 32681 | 320,48 | 6 | 6,5 |
| 35535 | 08.11.2024 00:54 | 32702 | 320,69 | 6 | 6,6 |
| 35535 | 08.11.2024 00:55 | 32691 | 320,58 | 6 | 6,6 |
| 35535 | 08.11.2024 00:56 | 32683 | 320,5 | 6 | 6,6 |
| 35535 | 08.11.2024 00:57 | 32692 | 320,59 | 6 | 6,6 |
| 35535 | 08.11.2024 00:58 | 32666 | 320,34 | 6 | 6,6 |
| 35535 | 08.11.2024 00:59 | 32692 | 320,59 | 6 | 6,6 |

| | | | | | |
|---|---|---|---|---|---|
| 35535 | 08.11.2024 01:00 | 32688 | 320,55 | 6 | 6,5 |
| 35535 | 09.11.2024 00:01 | 32660 | 320,28 | 6 | 6,5 |
| 35535 | 09.11.2024 00:02 | 32678 | 320,45 | 6 | 6,6 |
| 35535 | 09.11.2024 00:03 | 32672 | 320,39 | 6 | 6,5 |
| 35535 | 09.11.2024 00:04 | 32674 | 320,41 | 6 | 6,6 |
| 35535 | 09.11.2024 00:05 | 32673 | 320,4 | 6 | 6,5 |
| 35535 | 09.11.2024 00:06 | 32673 | 320,4 | 6 | 6,5 |
| 35535 | 09.11.2024 00:07 | 32677 | 320,44 | 6 | 6,6 |
| 35535 | 09.11.2024 00:08 | 32669 | 320,36 | 6 | 6,6 |
| 35535 | 09.11.2024 00:09 | 32679 | 320,46 | 6 | 6,6 |
| 35535 | 09.11.2024 00:10 | 32672 | 320,39 | 6 | 6,5 |
| 35535 | 09.11.2024 00:11 | 32681 | 320,48 | 6 | 6,5 |
| 35535 | 09.11.2024 00:12 | 32673 | 320,4 | 6 | 6,5 |
| 35535 | 09.11.2024 00:13 | 32678 | 320,45 | 6 | 6,6 |
| 35535 | 09.11.2024 00:14 | 32675 | 320,42 | 6 | 6,6 |
| 35535 | 09.11.2024 00:15 | 32689 | 320,56 | 6 | 6,5 |
| 35535 | 09.11.2024 00:16 | 32696 | 320,63 | 6 | 6,5 |
| 35535 | 09.11.2024 00:17 | 32688 | 320,55 | 6 | 6,5 |
| 35535 | 09.11.2024 00:18 | 32678 | 320,45 | 6 | 6,6 |
| 35535 | 09.11.2024 00:19 | 32680 | 320,47 | 6 | 6,5 |
| 35535 | 09.11.2024 00:20 | 32688 | 320,55 | 6 | 6,5 |
| 35535 | 09.11.2024 00:21 | 32686 | 320,53 | 6 | 6,6 |
| 35535 | 09.11.2024 00:22 | 32659 | 320,27 | 6 | 6,6 |
| 35535 | 09.11.2024 00:23 | 32666 | 320,34 | 6 | 6,5 |
| 35535 | 09.11.2024 00:24 | 32684 | 320,51 | 6 | 6,6 |
| 35535 | 09.11.2024 00:25 | 32697 | 320,64 | 6 | 6,5 |
| 35535 | 09.11.2024 00:26 | 32686 | 320,53 | 6 | 6,6 |
| 35535 | 09.11.2024 00:27 | 32701 | 320,68 | 6 | 6,6 |
| 35535 | 09.11.2024 00:28 | 32684 | 320,51 | 6 | 6,6 |
| 35535 | 09.11.2024 00:29 | 32673 | 320,4 | 6 | 6,5 |
| 35535 | 09.11.2024 00:30 | 32688 | 320,55 | 6 | 6,5 |
| 35535 | 09.11.2024 00:31 | 32687 | 320,54 | 6 | 6,6 |
| 35535 | 09.11.2024 00:32 | 32680 | 320,47 | 6 | 6,5 |
| 35535 | 09.11.2024 00:33 | 32684 | 320,51 | 6 | 6,6 |
| 35535 | 09.11.2024 00:34 | 32698 | 320,65 | 6 | 6,5 |
| 35535 | 09.11.2024 00:35 | 32676 | 320,43 | 6 | 6,6 |
| 35535 | 09.11.2024 00:36 | 32687 | 320,54 | 6 | 6,6 |
| 35535 | 09.11.2024 00:37 | 32669 | 320,36 | 6 | 6,6 |
| 35535 | 09.11.2024 00:38 | 32672 | 320,39 | 6 | 6,5 |
| 35535 | 09.11.2024 00:39 | 32671 | 320,38 | 6 | 6,6 |
| 35535 | 09.11.2024 00:40 | 32684 | 320,51 | 6 | 6,6 |
| 35535 | 09.11.2024 00:41 | 32681 | 320,48 | 6 | 6,5 |
| 35535 | 09.11.2024 00:42 | 32695 | 320,62 | 6 | 6,6 |
| 35535 | 09.11.2024 00:43 | 32697 | 320,64 | 6 | 6,5 |
| 35535 | 09.11.2024 00:44 | 32693 | 320,6 | 6 | 6,6 |
| 35535 | 09.11.2024 00:45 | 32686 | 320,53 | 6 | 6,6 |
| 35535 | 09.11.2024 00:46 | 32687 | 320,54 | 6 | 6,6 |
| 35535 | 09.11.2024 00:47 | 32682 | 320,49 | 6 | 6,6 |

| | | | | | |
|---|---|---|---|---|---|
| 35535 | 09.11.2024 00:48 | 32682 | 320,49 | 6 | 6,6 |
| 35535 | 09.11.2024 00:49 | 32687 | 320,54 | 6 | 6,6 |
| 35535 | 09.11.2024 00:50 | 32684 | 320,51 | 6 | 6,6 |
| 35535 | 09.11.2024 00:51 | 32685 | 320,52 | 6 | 6,6 |
| 35535 | 09.11.2024 00:52 | 32685 | 320,52 | 6 | 6,6 |
| 35535 | 09.11.2024 00:53 | 32692 | 320,59 | 6 | 6,6 |
| 35535 | 09.11.2024 00:54 | 32686 | 320,53 | 6 | 6,6 |
| 35535 | 09.11.2024 00:55 | 32689 | 320,56 | 6 | 6,5 |
| 35535 | 09.11.2024 00:56 | 32685 | 320,52 | 6 | 6,6 |
| 35535 | 09.11.2024 00:57 | 32688 | 320,55 | 6 | 6,5 |
| 35535 | 09.11.2024 00:58 | 32682 | 320,49 | 6 | 6,6 |
| 35535 | 09.11.2024 00:59 | 32676 | 320,43 | 6 | 6,6 |
| 35535 | 09.11.2024 01:00 | 32654 | 320,22 | 6 | 6,6 |
| 35535 | 10.11.2024 00:01 | 32679 | 320,46 | 6 | 6,5 |
| 35535 | 10.11.2024 00:02 | 32696 | 320,63 | 6 | 6,5 |
| 35535 | 10.11.2024 00:03 | 32677 | 320,44 | 6 | 6,6 |
| 35535 | 10.11.2024 00:04 | 32672 | 320,39 | 6 | 6,5 |
| 35535 | 10.11.2024 00:05 | 32677 | 320,44 | 6 | 6,6 |
| 35535 | 10.11.2024 00:06 | 32695 | 320,62 | 6 | 6,6 |
| 35535 | 10.11.2024 00:07 | 32699 | 320,66 | 6 | 6,6 |
| 35535 | 10.11.2024 00:08 | 32694 | 320,61 | 6 | 6,6 |
| 35535 | 10.11.2024 00:09 | 32686 | 320,53 | 6 | 6,6 |
| 35535 | 10.11.2024 00:10 | 32687 | 320,54 | 6 | 6,6 |
| 35535 | 10.11.2024 00:11 | 32687 | 320,54 | 6 | 6,6 |
| 35535 | 10.11.2024 00:12 | 32691 | 320,58 | 6 | 6,6 |
| 35535 | 10.11.2024 00:13 | 32674 | 320,41 | 6 | 6,6 |
| 35535 | 10.11.2024 00:14 | 32678 | 320,45 | 6 | 6,6 |
| 35535 | 10.11.2024 00:15 | 32676 | 320,43 | 6 | 6,6 |
| 35535 | 10.11.2024 00:16 | 32689 | 320,56 | 6 | 6,5 |
| 35535 | 10.11.2024 00:17 | 32688 | 320,55 | 6 | 6,5 |
| 35535 | 10.11.2024 00:18 | 32685 | 320,52 | 6 | 6,6 |
| 35535 | 10.11.2024 00:19 | 32697 | 320,64 | 6 | 6,5 |
| 35535 | 10.11.2024 00:20 | 32673 | 320,4 | 6 | 6,5 |
| 35535 | 10.11.2024 00:21 | 32699 | 320,66 | 6 | 6,6 |
| 35535 | 10.11.2024 00:22 | 32689 | 320,56 | 6 | 6,5 |
| 35535 | 10.11.2024 00:23 | 32684 | 320,51 | 6 | 6,6 |
| 35535 | 10.11.2024 00:24 | 32677 | 320,44 | 6 | 6,6 |
| 35535 | 10.11.2024 00:25 | 32674 | 320,41 | 6 | 6,6 |
| 35535 | 10.11.2024 00:26 | 32694 | 320,61 | 6 | 6,6 |
| 35535 | 10.11.2024 00:27 | 32688 | 320,55 | 6 | 6,5 |
| 35535 | 10.11.2024 00:28 | 32687 | 320,54 | 6 | 6,6 |
| 35535 | 10.11.2024 00:29 | 32681 | 320,48 | 6 | 6,5 |
| 35535 | 10.11.2024 00:30 | 32687 | 320,54 | 6 | 6,6 |
| 35535 | 10.11.2024 00:31 | 32680 | 320,47 | 6 | 6,5 |
| 35535 | 10.11.2024 00:32 | 32678 | 320,45 | 6 | 6,6 |
| 35535 | 10.11.2024 00:33 | 32682 | 320,49 | 6 | 6,6 |
| 35535 | 10.11.2024 00:34 | 32677 | 320,44 | 6 | 6,6 |
| 35535 | 10.11.2024 00:35 | 32672 | 320,39 | 6 | 6,5 |

| | | | | | |
|---|---|---|---|---|---|
| 35535 | 10.11.2024 00:36 | 32683 | 320,5 | 6 | 6,6 |
| 35535 | 10.11.2024 00:37 | 32675 | 320,42 | 6 | 6,6 |
| 35535 | 10.11.2024 00:38 | 32692 | 320,59 | 6 | 6,6 |
| 35535 | 10.11.2024 00:39 | 32676 | 320,43 | 6 | 6,6 |
| 35535 | 10.11.2024 00:40 | 32686 | 320,53 | 6 | 6,6 |
| 35535 | 10.11.2024 00:41 | 32680 | 320,47 | 6 | 6,5 |
| 35535 | 10.11.2024 00:42 | 32690 | 320,57 | 6 | 6,6 |
| 35535 | 10.11.2024 00:43 | 32696 | 320,63 | 6 | 6,5 |
| 35535 | 10.11.2024 00:44 | 32686 | 320,53 | 6 | 6,6 |
| 35535 | 10.11.2024 00:45 | 32680 | 320,47 | 6 | 6,5 |
| 35535 | 10.11.2024 00:46 | 32687 | 320,54 | 6 | 6,6 |
| 35535 | 10.11.2024 00:47 | 32687 | 320,54 | 6 | 6,6 |
| 35535 | 10.11.2024 00:48 | 32681 | 320,48 | 6 | 6,5 |
| 35535 | 10.11.2024 00:49 | 32677 | 320,44 | 6 | 6,6 |
| 35535 | 10.11.2024 00:50 | 32680 | 320,47 | 6 | 6,5 |
| 35535 | 10.11.2024 00:51 | 32685 | 320,52 | 6 | 6,6 |
| 35535 | 10.11.2024 00:52 | 32688 | 320,55 | 6 | 6,5 |
| 35535 | 10.11.2024 00:53 | 32669 | 320,36 | 6 | 6,6 |
| 35535 | 10.11.2024 00:54 | 32664 | 320,32 | 6 | 6,5 |
| 35535 | 10.11.2024 00:55 | 32685 | 320,52 | 6 | 6,6 |
| 35535 | 10.11.2024 00:56 | 32694 | 320,61 | 6 | 6,6 |
| 35535 | 10.11.2024 00:57 | 32665 | 320,33 | 6 | 6,5 |
| 35535 | 10.11.2024 00:58 | 32677 | 320,44 | 6 | 6,6 |
| 35535 | 10.11.2024 00:59 | 32664 | 320,32 | 6 | 6,5 |
| 35535 | 10.11.2024 01:00 | 32675 | 320,42 | 6 | 6,6 |
| 35535 | 11.11.2024 00:01 | 32600 | 319,69 | 6 | 6,5 |
| 35535 | 11.11.2024 00:02 | 32584 | 319,53 | 6 | 6,5 |
| 35535 | 11.11.2024 00:03 | 32593 | 319,62 | 6 | 6,5 |
| 35535 | 11.11.2024 00:04 | 32586 | 319,55 | 6 | 6,6 |
| 35535 | 11.11.2024 00:05 | 32590 | 319,59 | 6 | 6,6 |
| 35535 | 11.11.2024 00:06 | 32585 | 319,54 | 6 | 6,5 |
| 35535 | 11.11.2024 00:07 | 32584 | 319,53 | 6 | 6,5 |
| 35535 | 11.11.2024 00:08 | 32599 | 319,68 | 6 | 6,6 |
| 35535 | 11.11.2024 00:09 | 32600 | 319,69 | 6 | 6,5 |
| 35535 | 11.11.2024 00:10 | 32607 | 319,76 | 6 | 6,6 |
| 35535 | 11.11.2024 00:11 | 32599 | 319,68 | 6 | 6,6 |
| 35535 | 11.11.2024 00:12 | 32586 | 319,55 | 6 | 6,6 |
| 35535 | 11.11.2024 00:13 | 32585 | 319,54 | 6 | 6,5 |
| 35535 | 11.11.2024 00:14 | 32597 | 319,66 | 6 | 6,6 |
| 35535 | 11.11.2024 00:15 | 32585 | 319,54 | 6 | 6,5 |
| 35535 | 11.11.2024 00:16 | 32596 | 319,65 | 6 | 6,6 |
| 35535 | 11.11.2024 00:17 | 32570 | 319,39 | 6 | 6,5 |
| 35535 | 11.11.2024 00:18 | 32592 | 319,61 | 6 | 6,5 |
| 35535 | 11.11.2024 00:19 | 32597 | 319,66 | 6 | 6,6 |
| 35535 | 11.11.2024 00:20 | 32586 | 319,55 | 6 | 6,6 |
| 35535 | 11.11.2024 00:21 | 32605 | 319,74 | 6 | 6,6 |
| 35535 | 11.11.2024 00:22 | 32618 | 319,86 | 6 | 6,6 |
| 35535 | 11.11.2024 00:23 | 32613 | 319,82 | 6 | 6,6 |

| | | | | | |
|---|---|---|---|---|---|
| 35535 | 11.11.2024 00:24 | 32590 | 319,59 | 6 | 6,6 |
| 35535 | 11.11.2024 00:25 | 32594 | 319,63 | 6 | 6,6 |
| 35535 | 11.11.2024 00:26 | 32598 | 319,67 | 6 | 6,6 |
| 35535 | 11.11.2024 00:27 | 32606 | 319,75 | 6 | 6,6 |
| 35535 | 11.11.2024 00:28 | 32604 | 319,73 | 6 | 6,6 |
| 35535 | 11.11.2024 00:29 | 32616 | 319,84 | 6 | 6,5 |
| 35535 | 11.11.2024 00:30 | 32608 | 319,77 | 6 | 6,5 |
| 35535 | 11.11.2024 00:31 | 32605 | 319,74 | 6 | 6,6 |
| 35535 | 11.11.2024 00:32 | 32609 | 319,78 | 6 | 6,5 |
| 35535 | 11.11.2024 00:33 | 32609 | 319,78 | 6 | 6,5 |
| 35535 | 11.11.2024 00:34 | 32601 | 319,7 | 6 | 6,5 |
| 35535 | 11.11.2024 00:35 | 32607 | 319,76 | 6 | 6,6 |
| 35535 | 11.11.2024 00:36 | 32615 | 319,84 | 6 | 6,6 |
| 35535 | 11.11.2024 00:37 | 32603 | 319,72 | 6 | 6,6 |
| 35535 | 11.11.2024 00:38 | 32606 | 319,75 | 6 | 6,6 |
| 35535 | 11.11.2024 00:39 | 32604 | 319,73 | 6 | 6,6 |
| 35535 | 11.11.2024 00:40 | 32610 | 319,79 | 6 | 6,6 |
| 35535 | 11.11.2024 00:41 | 32605 | 319,74 | 6 | 6,6 |
| 35535 | 11.11.2024 00:42 | 32583 | 319,52 | 6 | 6,6 |
| 35535 | 11.11.2024 00:43 | 32598 | 319,67 | 6 | 6,6 |
| 35535 | 11.11.2024 00:44 | 32605 | 319,74 | 6 | 6,6 |
| 35535 | 11.11.2024 00:45 | 32610 | 319,79 | 6 | 6,6 |
| 35535 | 11.11.2024 00:46 | 32614 | 319,83 | 6 | 6,6 |
| 35535 | 11.11.2024 00:47 | 32604 | 319,73 | 6 | 6,6 |
| 35535 | 11.11.2024 00:48 | 32587 | 319,56 | 6 | 6,6 |
| 35535 | 11.11.2024 00:49 | 32593 | 319,62 | 6 | 6,5 |
| 35535 | 11.11.2024 00:50 | 32595 | 319,64 | 6 | 6,6 |
| 35535 | 11.11.2024 00:51 | 32604 | 319,73 | 6 | 6,6 |
| 35535 | 11.11.2024 00:52 | 32597 | 319,66 | 6 | 6,6 |
| 35535 | 11.11.2024 00:53 | 32600 | 319,69 | 6 | 6,5 |
| 35535 | 11.11.2024 00:54 | 32609 | 319,78 | 6 | 6,5 |
| 35535 | 11.11.2024 00:55 | 32613 | 319,82 | 6 | 6,6 |
| 35535 | 11.11.2024 00:56 | 32589 | 319,58 | 6 | 6,6 |
| 35535 | 11.11.2024 00:57 | 32604 | 319,73 | 6 | 6,6 |
| 35535 | 11.11.2024 00:58 | 32608 | 319,77 | 6 | 6,5 |
| 35535 | 11.11.2024 00:59 | 32602 | 319,71 | 6 | 6,6 |
| 35535 | 11.11.2024 01:00 | 32609 | 319,78 | 6 | 6,5 |
| 35535 | 12.11.2024 00:01 | 32658 | 320,26 | 6 | 6,5 |
| 35535 | 12.11.2024 00:02 | 32682 | 320,49 | 6 | 6,6 |
| 35535 | 12.11.2024 00:03 | 32657 | 320,25 | 6 | 6,5 |
| 35535 | 12.11.2024 00:04 | 32687 | 320,54 | 6 | 6,6 |
| 35535 | 12.11.2024 00:05 | 32668 | 320,35 | 6 | 6,6 |
| 35535 | 12.11.2024 00:06 | 32674 | 320,41 | 6 | 6,6 |
| 35535 | 12.11.2024 00:07 | 32683 | 320,5 | 6 | 6,6 |
| 35535 | 12.11.2024 00:08 | 32681 | 320,48 | 6 | 6,5 |
| 35535 | 12.11.2024 00:09 | 32682 | 320,49 | 6 | 6,6 |
| 35535 | 12.11.2024 00:10 | 32669 | 320,36 | 6 | 6,6 |
| 35535 | 12.11.2024 00:11 | 32684 | 320,51 | 6 | 6,6 |

| | | | | | |
|---|---|---|---|---|---|
| 35535 | 12.11.2024 00:12 | 32693 | 320,6 | 6 | 6,6 |
| 35535 | 12.11.2024 00:13 | 32681 | 320,48 | 6 | 6,5 |
| 35535 | 12.11.2024 00:14 | 32674 | 320,41 | 6 | 6,6 |
| 35535 | 12.11.2024 00:15 | 32679 | 320,46 | 6 | 6,6 |
| 35535 | 12.11.2024 00:16 | 32677 | 320,44 | 6 | 6,6 |
| 35535 | 12.11.2024 00:17 | 32683 | 320,5 | 6 | 6,6 |
| 35535 | 12.11.2024 00:18 | 32654 | 320,22 | 6 | 6,6 |
| 35535 | 12.11.2024 00:19 | 32679 | 320,46 | 6 | 6,6 |
| 35535 | 12.11.2024 00:20 | 32674 | 320,41 | 6 | 6,6 |
| 35535 | 12.11.2024 00:21 | 32672 | 320,39 | 6 | 6,5 |
| 35535 | 12.11.2024 00:22 | 32696 | 320,63 | 6 | 6,5 |
| 35535 | 12.11.2024 00:23 | 32683 | 320,5 | 6 | 6,6 |
| 35535 | 12.11.2024 00:24 | 32676 | 320,43 | 6 | 6,6 |
| 35535 | 12.11.2024 00:25 | 32691 | 320,58 | 6 | 6,6 |
| 35535 | 12.11.2024 00:26 | 32679 | 320,46 | 6 | 6,6 |
| 35535 | 12.11.2024 00:27 | 32671 | 320,38 | 6 | 6,6 |
| 35535 | 12.11.2024 00:28 | 32683 | 320,5 | 6 | 6,6 |
| 35535 | 12.11.2024 00:29 | 32678 | 320,45 | 6 | 6,6 |
| 35535 | 12.11.2024 00:30 | 32674 | 320,41 | 6 | 6,6 |
| 35535 | 12.11.2024 00:31 | 32699 | 320,66 | 6 | 6,6 |
| 35535 | 12.11.2024 00:32 | 32692 | 320,59 | 6 | 6,6 |
| 35535 | 12.11.2024 00:33 | 32688 | 320,55 | 6 | 6,5 |
| 35535 | 12.11.2024 00:34 | 32687 | 320,54 | 6 | 6,6 |
| 35535 | 12.11.2024 00:35 | 32692 | 320,59 | 6 | 6,6 |
| 35535 | 12.11.2024 00:36 | 32690 | 320,57 | 6 | 6,6 |
| 35535 | 12.11.2024 00:37 | 32687 | 320,54 | 6 | 6,6 |
| 35535 | 12.11.2024 00:38 | 32686 | 320,53 | 6 | 6,6 |
| 35535 | 12.11.2024 00:39 | 32692 | 320,59 | 6 | 6,6 |
| 35535 | 12.11.2024 00:40 | 32695 | 320,62 | 6 | 6,6 |
| 35535 | 12.11.2024 00:41 | 32679 | 320,46 | 6 | 6,6 |
| 35535 | 12.11.2024 00:42 | 32688 | 320,55 | 6 | 6,5 |
| 35535 | 12.11.2024 00:43 | 32681 | 320,48 | 6 | 6,5 |
| 35535 | 12.11.2024 00:44 | 32680 | 320,47 | 6 | 6,5 |
| 35535 | 12.11.2024 00:45 | 32683 | 320,5 | 6 | 6,6 |
| 35535 | 12.11.2024 00:46 | 32691 | 320,58 | 6 | 6,6 |
| 35535 | 12.11.2024 00:47 | 32691 | 320,58 | 6 | 6,6 |
| 35535 | 12.11.2024 00:48 | 32682 | 320,49 | 6 | 6,6 |
| 35535 | 12.11.2024 00:49 | 32693 | 320,6 | 6 | 6,6 |
| 35535 | 12.11.2024 00:50 | 32702 | 320,69 | 6 | 6,6 |
| 35535 | 12.11.2024 00:51 | 32690 | 320,57 | 6 | 6,6 |
| 35535 | 12.11.2024 00:52 | 32693 | 320,6 | 6 | 6,6 |
| 35535 | 12.11.2024 00:53 | 32685 | 320,52 | 6 | 6,6 |
| 35535 | 12.11.2024 00:54 | 32667 | 320,35 | 6 | 6,6 |
| 35535 | 12.11.2024 00:55 | 32684 | 320,51 | 6 | 6,6 |
| 35535 | 12.11.2024 00:56 | 32685 | 320,52 | 6 | 6,6 |
| 35535 | 12.11.2024 00:57 | 32691 | 320,58 | 6 | 6,6 |
| 35535 | 12.11.2024 00:58 | 32677 | 320,44 | 6 | 6,6 |
| 35535 | 12.11.2024 00:59 | 32674 | 320,41 | 6 | 6,6 |

| | | | | | |
|---|---|---|---|---|---|
| 35535 | 12.11.2024 01:00 | 32690 | 320,57 | 6 | 6,6 |
| 35535 | 13.11.2024 00:01 | 32655 | 320,23 | 6 | 6,5 |
| 35535 | 13.11.2024 00:02 | 32656 | 320,24 | 6 | 6,5 |
| 35535 | 13.11.2024 00:03 | 32638 | 320,06 | 6 | 6,6 |
| 35535 | 13.11.2024 00:04 | 32645 | 320,13 | 6 | 6,6 |
| 35535 | 13.11.2024 00:05 | 32645 | 320,13 | 6 | 6,6 |
| 35535 | 13.11.2024 00:06 | 32656 | 320,24 | 6 | 6,5 |
| 35535 | 13.11.2024 00:07 | 32654 | 320,22 | 6 | 6,6 |
| 35535 | 13.11.2024 00:08 | 32649 | 320,17 | 6 | 6,5 |
| 35535 | 13.11.2024 00:09 | 32651 | 320,19 | 6 | 6,6 |
| 35535 | 13.11.2024 00:10 | 32663 | 320,31 | 6 | 6,6 |
| 35535 | 13.11.2024 00:11 | 32652 | 320,2 | 6 | 6,6 |
| 35535 | 13.11.2024 00:12 | 32670 | 320,37 | 6 | 6,6 |
| 35535 | 13.11.2024 00:13 | 32659 | 320,27 | 6 | 6,6 |
| 35535 | 13.11.2024 00:14 | 32655 | 320,23 | 6 | 6,6 |
| 35535 | 13.11.2024 00:15 | 32640 | 320,08 | 6 | 6,5 |
| 35535 | 13.11.2024 00:16 | 32643 | 320,11 | 6 | 6,6 |
| 35535 | 13.11.2024 00:17 | 32647 | 320,15 | 6 | 6,6 |
| 35535 | 13.11.2024 00:18 | 32645 | 320,13 | 6 | 6,6 |
| 35535 | 13.11.2024 00:19 | 32635 | 320,03 | 6 | 6,6 |
| 35535 | 13.11.2024 00:20 | 32637 | 320,05 | 6 | 6,6 |
| 35535 | 13.11.2024 00:21 | 32654 | 320,22 | 6 | 6,6 |
| 35535 | 13.11.2024 00:22 | 32659 | 320,27 | 6 | 6,6 |
| 35535 | 13.11.2024 00:23 | 32646 | 320,14 | 6 | 6,6 |
| 35535 | 13.11.2024 00:24 | 32655 | 320,23 | 6 | 6,6 |
| 35535 | 13.11.2024 00:25 | 32633 | 320,01 | 6 | 6,5 |
| 35535 | 13.11.2024 00:26 | 32645 | 320,13 | 6 | 6,6 |
| 35535 | 13.11.2024 00:27 | 32649 | 320,17 | 6 | 6,5 |
| 35535 | 13.11.2024 00:28 | 32648 | 320,16 | 6 | 6,5 |
| 35535 | 13.11.2024 00:29 | 32630 | 319,98 | 6 | 6,6 |
| 35535 | 13.11.2024 00:30 | 32643 | 320,11 | 6 | 6,6 |
| 35535 | 13.11.2024 00:31 | 32646 | 320,14 | 6 | 6,6 |
| 35535 | 13.11.2024 00:32 | 32652 | 320,2 | 6 | 6,6 |
| 35535 | 13.11.2024 00:33 | 32639 | 320,07 | 6 | 6,6 |
| 35535 | 13.11.2024 00:34 | 32638 | 320,06 | 6 | 6,6 |
| 35535 | 13.11.2024 00:35 | 32653 | 320,21 | 6 | 6,6 |
| 35535 | 13.11.2024 00:36 | 32624 | 319,92 | 6 | 6,5 |
| 35535 | 13.11.2024 00:37 | 32642 | 320,1 | 6 | 6,5 |
| 35535 | 13.11.2024 00:38 | 32646 | 320,14 | 6 | 6,6 |
| 35535 | 13.11.2024 00:39 | 32648 | 320,16 | 6 | 6,5 |
| 35535 | 13.11.2024 00:40 | 32625 | 319,93 | 6 | 6,5 |
| 35535 | 13.11.2024 00:41 | 32634 | 320,02 | 6 | 6,6 |
| 35535 | 13.11.2024 00:42 | 32627 | 319,95 | 6 | 6,6 |
| 35535 | 13.11.2024 00:43 | 32651 | 320,19 | 6 | 6,6 |
| 35535 | 13.11.2024 00:44 | 32638 | 320,06 | 6 | 6,6 |
| 35535 | 13.11.2024 00:45 | 32638 | 320,06 | 6 | 6,6 |
| 35535 | 13.11.2024 00:46 | 32639 | 320,07 | 6 | 6,6 |
| 35535 | 13.11.2024 00:47 | 32641 | 320,09 | 6 | 6,5 |

| | | | | | |
|---|---|---|---|---|---|
| 35535 | 13.11.2024 00:48 | 32635 | 320,03 | 6 | 6,6 |
| 35535 | 13.11.2024 00:49 | 32634 | 320,02 | 6 | 6,6 |
| 35535 | 13.11.2024 00:50 | 32624 | 319,92 | 6 | 6,5 |
| 35535 | 13.11.2024 00:51 | 32629 | 319,97 | 6 | 6,6 |
| 35535 | 13.11.2024 00:52 | 32633 | 320,01 | 6 | 6,5 |
| 35535 | 13.11.2024 00:53 | 32625 | 319,93 | 6 | 6,5 |
| 35535 | 13.11.2024 00:54 | 32622 | 319,9 | 6 | 6,6 |
| 35535 | 13.11.2024 00:55 | 32623 | 319,91 | 6 | 6,6 |
| 35535 | 13.11.2024 00:56 | 32637 | 320,05 | 6 | 6,6 |
| 35535 | 13.11.2024 00:57 | 32621 | 319,89 | 6 | 6,6 |
| 35535 | 13.11.2024 00:58 | 32633 | 320,01 | 6 | 6,5 |
| 35535 | 13.11.2024 00:59 | 32624 | 319,92 | 6 | 6,5 |
| 35535 | 13.11.2024 01:00 | 32628 | 319,96 | 6 | 6,6 |
| 35535 | 14.11.2024 00:01 | 32519 | 318,89 | 6 | 6,5 |
| 35535 | 14.11.2024 00:02 | 32521 | 318,91 | 6 | 6,5 |
| 35535 | 14.11.2024 00:03 | 32521 | 318,91 | 6 | 6,5 |
| 35535 | 14.11.2024 00:04 | 32499 | 318,7 | 6 | 6,6 |
| 35535 | 14.11.2024 00:05 | 32502 | 318,73 | 6 | 6,6 |
| 35535 | 14.11.2024 00:06 | 32526 | 318,96 | 6 | 6,6 |
| 35535 | 14.11.2024 00:07 | 32513 | 318,83 | 6 | 6,5 |
| 35535 | 14.11.2024 00:08 | 32515 | 318,85 | 6 | 6,6 |
| 35535 | 14.11.2024 00:09 | 32528 | 318,98 | 6 | 6,5 |
| 35535 | 14.11.2024 00:10 | 32524 | 318,94 | 6 | 6,6 |
| 35535 | 14.11.2024 00:11 | 32532 | 319,02 | 6 | 6,6 |
| 35535 | 14.11.2024 00:12 | 32527 | 318,97 | 6 | 6,6 |
| 35535 | 14.11.2024 00:13 | 32520 | 318,9 | 6 | 6,5 |
| 35535 | 14.11.2024 00:14 | 32534 | 319,04 | 6 | 6,6 |
| 35535 | 14.11.2024 00:15 | 32526 | 318,96 | 6 | 6,6 |
| 35535 | 14.11.2024 00:16 | 32526 | 318,96 | 6 | 6,6 |
| 35535 | 14.11.2024 00:17 | 32535 | 319,05 | 6 | 6,6 |
| 35535 | 14.11.2024 00:18 | 32543 | 319,13 | 6 | 6,6 |
| 35535 | 14.11.2024 00:19 | 32545 | 319,15 | 6 | 6,5 |
| 35535 | 14.11.2024 00:20 | 32537 | 319,07 | 6 | 6,5 |
| 35535 | 14.11.2024 00:21 | 32535 | 319,05 | 6 | 6,6 |
| 35535 | 14.11.2024 00:22 | 32515 | 318,85 | 6 | 6,6 |
| 35535 | 14.11.2024 00:23 | 32526 | 318,96 | 6 | 6,6 |
| 35535 | 14.11.2024 00:24 | 32519 | 318,89 | 6 | 6,6 |
| 35535 | 14.11.2024 00:25 | 32517 | 318,87 | 6 | 6,6 |
| 35535 | 14.11.2024 00:26 | 32524 | 318,94 | 6 | 6,6 |
| 35535 | 14.11.2024 00:27 | 32514 | 318,84 | 6 | 6,5 |
| 35535 | 14.11.2024 00:28 | 32527 | 318,97 | 6 | 6,6 |
| 35535 | 14.11.2024 00:29 | 32514 | 318,84 | 6 | 6,5 |
| 35535 | 14.11.2024 00:30 | 32552 | 319,22 | 6 | 6,5 |
| 35535 | 14.11.2024 00:31 | 32544 | 319,14 | 6 | 6,5 |
| 35535 | 14.11.2024 00:32 | 32516 | 318,86 | 6 | 6,6 |
| 35535 | 14.11.2024 00:33 | 32531 | 319,01 | 6 | 6,6 |
| 35535 | 14.11.2024 00:34 | 32531 | 319,01 | 6 | 6,6 |
| 35535 | 14.11.2024 00:35 | 32530 | 319 | 6 | 6,6 |

| | | | | | |
|---|---|---|---|---|---|
| 35535 | 14.11.2024 00:36 | 32530 | 319 | 6 | 6,5 |
| 35535 | 14.11.2024 00:37 | 32530 | 319 | 6 | 6,6 |
| 35535 | 14.11.2024 00:38 | 32537 | 319,07 | 6 | 6,5 |
| 35535 | 14.11.2024 00:39 | 32525 | 318,95 | 6 | 6,6 |
| 35535 | 14.11.2024 00:40 | 32528 | 318,98 | 6 | 6,5 |
| 35535 | 14.11.2024 00:41 | 32525 | 318,95 | 6 | 6,6 |
| 35535 | 14.11.2024 00:42 | 32532 | 319,02 | 6 | 6,6 |
| 35535 | 14.11.2024 00:43 | 32524 | 318,94 | 6 | 6,6 |
| 35535 | 14.11.2024 00:44 | 32539 | 319,09 | 6 | 6,6 |
| 35535 | 14.11.2024 00:45 | 32532 | 319,02 | 6 | 6,6 |
| 35535 | 14.11.2024 00:46 | 32522 | 318,92 | 6 | 6,6 |
| 35535 | 14.11.2024 00:47 | 32522 | 318,92 | 6 | 6,6 |
| 35535 | 14.11.2024 00:48 | 32515 | 318,85 | 6 | 6,6 |
| 35535 | 14.11.2024 00:49 | 32535 | 319,05 | 6 | 6,6 |
| 35535 | 14.11.2024 00:50 | 32508 | 318,79 | 6 | 6,6 |
| 35535 | 14.11.2024 00:51 | 32522 | 318,92 | 6 | 6,6 |
| 35535 | 14.11.2024 00:52 | 32527 | 318,97 | 6 | 6,6 |
| 35535 | 14.11.2024 00:53 | 32514 | 318,84 | 6 | 6,5 |
| 35535 | 14.11.2024 00:54 | 32499 | 318,7 | 6 | 6,6 |
| 35535 | 14.11.2024 00:55 | 32510 | 318,81 | 6 | 6,6 |
| 35535 | 14.11.2024 00:56 | 32513 | 318,83 | 6 | 6,5 |
| 35535 | 14.11.2024 00:57 | 32519 | 318,89 | 6 | 6,6 |
| 35535 | 14.11.2024 00:58 | 32504 | 318,75 | 6 | 6,5 |
| 35535 | 14.11.2024 00:59 | 32524 | 318,94 | 6 | 6,6 |
| 35535 | 14.11.2024 01:00 | 32506 | 318,77 | 6 | 6,6 |
| 35535 | 15.11.2024 00:01 | 32496 | 318,67 | 6 | 6,5 |
| 35535 | 15.11.2024 00:02 | 32508 | 318,79 | 6 | 6,6 |
| 35535 | 15.11.2024 00:03 | 32495 | 318,66 | 6 | 6,6 |
| 35535 | 15.11.2024 00:04 | 32483 | 318,54 | 6 | 6,6 |
| 35535 | 15.11.2024 00:05 | 32483 | 318,54 | 6 | 6,6 |
| 35535 | 15.11.2024 00:06 | 32494 | 318,65 | 6 | 6,6 |
| 35535 | 15.11.2024 00:07 | 32492 | 318,63 | 6 | 6,6 |
| 35535 | 15.11.2024 00:08 | 32488 | 318,59 | 6 | 6,5 |
| 35535 | 15.11.2024 00:09 | 32488 | 318,59 | 6 | 6,5 |
| 35535 | 15.11.2024 00:10 | 32505 | 318,76 | 6 | 6,5 |
| 35535 | 15.11.2024 00:11 | 32508 | 318,79 | 6 | 6,6 |
| 35535 | 15.11.2024 00:12 | 32481 | 318,52 | 6 | 6,5 |
| 35535 | 15.11.2024 00:13 | 32490 | 318,61 | 6 | 6,5 |
| 35535 | 15.11.2024 00:14 | 32492 | 318,63 | 6 | 6,6 |
| 35535 | 15.11.2024 00:15 | 32501 | 318,72 | 6 | 6,6 |
| 35535 | 15.11.2024 00:16 | 32504 | 318,75 | 6 | 6,5 |
| 35535 | 15.11.2024 00:17 | 32502 | 318,73 | 6 | 6,6 |
| 35535 | 15.11.2024 00:18 | 32499 | 318,7 | 6 | 6,6 |
| 35535 | 15.11.2024 00:19 | 32495 | 318,66 | 6 | 6,6 |
| 35535 | 15.11.2024 00:20 | 32494 | 318,65 | 6 | 6,6 |
| 35535 | 15.11.2024 00:21 | 32499 | 318,7 | 6 | 6,6 |
| 35535 | 15.11.2024 00:22 | 32501 | 318,72 | 6 | 6,6 |
| 35535 | 15.11.2024 00:23 | 32496 | 318,67 | 6 | 6,5 |

| | | | | | |
|---|---|---|---|---|---|
| 35535 | 15.11.2024 00:24 | 32501 | 318,72 | 6 | 6,6 |
| 35535 | 15.11.2024 00:25 | 32475 | 318,46 | 6 | 6,6 |
| 35535 | 15.11.2024 00:26 | 32481 | 318,52 | 6 | 6,5 |
| 35535 | 15.11.2024 00:27 | 32500 | 318,71 | 6 | 6,6 |
| 35535 | 15.11.2024 00:28 | 32495 | 318,66 | 6 | 6,6 |
| 35535 | 15.11.2024 00:29 | 32496 | 318,67 | 6 | 6,5 |
| 35535 | 15.11.2024 00:30 | 32483 | 318,54 | 6 | 6,6 |
| 35535 | 15.11.2024 00:31 | 32492 | 318,63 | 6 | 6,6 |
| 35535 | 15.11.2024 00:32 | 32509 | 318,8 | 6 | 6,6 |
| 35535 | 15.11.2024 00:33 | 32502 | 318,73 | 6 | 6,6 |
| 35535 | 15.11.2024 00:34 | 32514 | 318,84 | 6 | 6,5 |
| 35535 | 15.11.2024 00:35 | 32512 | 318,83 | 6 | 6,5 |
| 35535 | 15.11.2024 00:36 | 32494 | 318,65 | 6 | 6,6 |
| 35535 | 15.11.2024 00:37 | 32502 | 318,73 | 6 | 6,6 |
| 35535 | 15.11.2024 00:38 | 32493 | 318,64 | 6 | 6,6 |
| 35535 | 15.11.2024 00:39 | 32512 | 318,83 | 6 | 6,5 |
| 35535 | 15.11.2024 00:40 | 32503 | 318,74 | 6 | 6,6 |
| 35535 | 15.11.2024 00:41 | 32503 | 318,74 | 6 | 6,6 |
| 35535 | 15.11.2024 00:42 | 32495 | 318,66 | 6 | 6,6 |
| 35535 | 15.11.2024 00:43 | 32483 | 318,54 | 6 | 6,6 |
| 35535 | 15.11.2024 00:44 | 32480 | 318,51 | 6 | 6,5 |
| 35535 | 15.11.2024 00:45 | 32496 | 318,67 | 6 | 6,5 |
| 35535 | 15.11.2024 00:46 | 32493 | 318,64 | 6 | 6,6 |
| 35535 | 15.11.2024 00:47 | 32507 | 318,78 | 6 | 6,6 |
| 35535 | 15.11.2024 00:48 | 32521 | 318,91 | 6 | 6,5 |
| 35535 | 15.11.2024 00:49 | 32505 | 318,76 | 6 | 6,5 |
| 35535 | 15.11.2024 00:50 | 32492 | 318,63 | 6 | 6,6 |
| 35535 | 15.11.2024 00:51 | 32510 | 318,81 | 6 | 6,6 |
| 35535 | 15.11.2024 00:52 | 32514 | 318,84 | 6 | 6,6 |
| 35535 | 15.11.2024 00:53 | 32504 | 318,75 | 6 | 6,5 |
| 35535 | 15.11.2024 00:54 | 32496 | 318,67 | 6 | 6,5 |
| 35535 | 15.11.2024 00:55 | 32496 | 318,67 | 6 | 6,5 |
| 35535 | 15.11.2024 00:56 | 32489 | 318,6 | 6 | 6,5 |
| 35535 | 15.11.2024 00:57 | 32493 | 318,64 | 6 | 6,6 |
| 35535 | 15.11.2024 00:58 | 32480 | 318,51 | 6 | 6,5 |
| 35535 | 15.11.2024 00:59 | 32498 | 318,69 | 6 | 6,6 |
| 35535 | 15.11.2024 01:00 | 32488 | 318,59 | 6 | 6,5 |
| 35535 | 16.11.2024 00:01 | 32337 | 317,11 | 6 | 6,5 |
| 35535 | 16.11.2024 00:02 | 32332 | 317,06 | 6 | 6,6 |
| 35535 | 16.11.2024 00:03 | 32330 | 317,04 | 6 | 6,6 |
| 35535 | 16.11.2024 00:04 | 32342 | 317,16 | 6 | 6,6 |
| 35535 | 16.11.2024 00:05 | 32336 | 317,1 | 6 | 6,5 |
| 35535 | 16.11.2024 00:06 | 32341 | 317,15 | 6 | 6,6 |
| 35535 | 16.11.2024 00:07 | 32335 | 317,09 | 6 | 6,6 |
| 35535 | 16.11.2024 00:08 | 32343 | 317,17 | 6 | 6,6 |
| 35535 | 16.11.2024 00:09 | 32344 | 317,18 | 6 | 6,5 |
| 35535 | 16.11.2024 00:10 | 32342 | 317,16 | 6 | 6,6 |
| 35535 | 16.11.2024 00:11 | 32344 | 317,18 | 6 | 6,5 |

| | | | | | |
|---|---|---|---|---|---|
| 35535 | 16.11.2024 00:12 | 32365 | 317,38 | 6 | 6,6 |
| 35535 | 16.11.2024 00:13 | 32334 | 317,08 | 6 | 6,6 |
| 35535 | 16.11.2024 00:14 | 32341 | 317,15 | 6 | 6,6 |
| 35535 | 16.11.2024 00:15 | 32337 | 317,11 | 6 | 6,5 |
| 35535 | 16.11.2024 00:16 | 32354 | 317,28 | 6 | 6,5 |
| 35535 | 16.11.2024 00:17 | 32335 | 317,09 | 6 | 6,6 |
| 35535 | 16.11.2024 00:18 | 32343 | 317,17 | 6 | 6,6 |
| 35535 | 16.11.2024 00:19 | 32346 | 317,2 | 6 | 6,5 |
| 35535 | 16.11.2024 00:20 | 32346 | 317,2 | 6 | 6,6 |
| 35535 | 16.11.2024 00:21 | 32341 | 317,15 | 6 | 6,6 |
| 35535 | 16.11.2024 00:22 | 32351 | 317,25 | 6 | 6,6 |
| 35535 | 16.11.2024 00:23 | 32357 | 317,31 | 6 | 6,6 |
| 35535 | 16.11.2024 00:24 | 32354 | 317,28 | 6 | 6,5 |
| 35535 | 16.11.2024 00:25 | 32343 | 317,17 | 6 | 6,6 |
| 35535 | 16.11.2024 00:26 | 32353 | 317,27 | 6 | 6,5 |
| 35535 | 16.11.2024 00:27 | 32343 | 317,17 | 6 | 6,6 |
| 35535 | 16.11.2024 00:28 | 32347 | 317,21 | 6 | 6,6 |
| 35535 | 16.11.2024 00:29 | 32337 | 317,11 | 6 | 6,5 |
| 35535 | 16.11.2024 00:30 | 32349 | 317,23 | 6 | 6,6 |
| 35535 | 16.11.2024 00:31 | 32326 | 317 | 6 | 6,6 |
| 35535 | 16.11.2024 00:32 | 32340 | 317,14 | 6 | 6,6 |
| 35535 | 16.11.2024 00:33 | 32343 | 317,17 | 6 | 6,6 |
| 35535 | 16.11.2024 00:34 | 32341 | 317,15 | 6 | 6,6 |
| 35535 | 16.11.2024 00:35 | 32343 | 317,17 | 6 | 6,6 |
| 35535 | 16.11.2024 00:36 | 32340 | 317,14 | 6 | 6,6 |
| 35535 | 16.11.2024 00:37 | 32346 | 317,2 | 6 | 6,6 |
| 35535 | 16.11.2024 00:38 | 32337 | 317,11 | 6 | 6,5 |
| 35535 | 16.11.2024 00:39 | 32341 | 317,15 | 6 | 6,6 |
| 35535 | 16.11.2024 00:40 | 32320 | 316,94 | 6 | 6,5 |
| 35535 | 16.11.2024 00:41 | 32339 | 317,13 | 6 | 6,6 |
| 35535 | 16.11.2024 00:42 | 32332 | 317,06 | 6 | 6,6 |
| 35535 | 16.11.2024 00:43 | 32350 | 317,24 | 6 | 6,6 |
| 35535 | 16.11.2024 00:44 | 32347 | 317,21 | 6 | 6,6 |
| 35535 | 16.11.2024 00:45 | 32339 | 317,13 | 6 | 6,6 |
| 35535 | 16.11.2024 00:46 | 32337 | 317,11 | 6 | 6,5 |
| 35535 | 16.11.2024 00:47 | 32346 | 317,2 | 6 | 6,5 |
| 35535 | 16.11.2024 00:48 | 32336 | 317,1 | 6 | 6,5 |
| 35535 | 16.11.2024 00:49 | 32337 | 317,11 | 6 | 6,5 |
| 35535 | 16.11.2024 00:50 | 32345 | 317,19 | 6 | 6,5 |
| 35535 | 16.11.2024 00:51 | 32332 | 317,06 | 6 | 6,6 |
| 35535 | 16.11.2024 00:52 | 32342 | 317,16 | 6 | 6,6 |
| 35535 | 16.11.2024 00:53 | 32330 | 317,04 | 6 | 6,6 |
| 35535 | 16.11.2024 00:54 | 32326 | 317 | 6 | 6,6 |
| 35535 | 16.11.2024 00:55 | 32335 | 317,09 | 6 | 6,6 |
| 35535 | 16.11.2024 00:56 | 32344 | 317,18 | 6 | 6,5 |
| 35535 | 16.11.2024 00:57 | 32337 | 317,11 | 6 | 6,5 |
| 35535 | 16.11.2024 00:58 | 32335 | 317,09 | 6 | 6,6 |
| 35535 | 16.11.2024 00:59 | 32331 | 317,05 | 6 | 6,6 |

| | | | | | |
|---|---|---|---|---|---|
| 35535 | 16.11.2024 01:00 | 32316 | 316,9 | 6 | 6,6 |
| 35535 | 17.11.2024 00:01 | 32232 | 316,08 | 6 | 6,5 |
| 35535 | 17.11.2024 00:02 | 32226 | 316,02 | 6 | 6,6 |
| 35535 | 17.11.2024 00:03 | 32241 | 316,17 | 6 | 6,5 |
| 35535 | 17.11.2024 00:04 | 32228 | 316,04 | 6 | 6,6 |
| 35535 | 17.11.2024 00:05 | 32226 | 316,02 | 6 | 6,6 |
| 35535 | 17.11.2024 00:06 | 32230 | 316,06 | 6 | 6,6 |
| 35535 | 17.11.2024 00:07 | 32224 | 316 | 6 | 6,5 |
| 35535 | 17.11.2024 00:08 | 32227 | 316,03 | 6 | 6,6 |
| 35535 | 17.11.2024 00:09 | 32223 | 315,99 | 6 | 6,6 |
| 35535 | 17.11.2024 00:10 | 32219 | 315,95 | 6 | 6,6 |
| 35535 | 17.11.2024 00:11 | 32228 | 316,04 | 6 | 6,6 |
| 35535 | 17.11.2024 00:12 | 32224 | 316 | 6 | 6,5 |
| 35535 | 17.11.2024 00:13 | 32229 | 316,05 | 6 | 6,6 |
| 35535 | 17.11.2024 00:14 | 32247 | 316,23 | 6 | 6,6 |
| 35535 | 17.11.2024 00:15 | 32206 | 315,82 | 6 | 6,6 |
| 35535 | 17.11.2024 00:16 | 32225 | 316,01 | 6 | 6,5 |
| 35535 | 17.11.2024 00:17 | 32225 | 316,01 | 6 | 6,5 |
| 35535 | 17.11.2024 00:18 | 32231 | 316,07 | 6 | 6,6 |
| 35535 | 17.11.2024 00:19 | 32226 | 316,02 | 6 | 6,6 |
| 35535 | 17.11.2024 00:20 | 32221 | 315,97 | 6 | 6,6 |
| 35535 | 17.11.2024 00:21 | 32215 | 315,91 | 6 | 6,6 |
| 35535 | 17.11.2024 00:22 | 32224 | 316 | 6 | 6,5 |
| 35535 | 17.11.2024 00:23 | 32198 | 315,75 | 6 | 6,6 |
| 35535 | 17.11.2024 00:24 | 32222 | 315,98 | 6 | 6,6 |
| 35535 | 17.11.2024 00:25 | 32205 | 315,81 | 6 | 6,6 |
| 35535 | 17.11.2024 00:26 | 32227 | 316,03 | 6 | 6,6 |
| 35535 | 17.11.2024 00:27 | 32227 | 316,03 | 6 | 6,6 |
| 35535 | 17.11.2024 00:28 | 32235 | 316,11 | 6 | 6,6 |
| 35535 | 17.11.2024 00:29 | 32220 | 315,96 | 6 | 6,6 |
| 35535 | 17.11.2024 00:30 | 32218 | 315,94 | 6 | 6,6 |
| 35535 | 17.11.2024 00:31 | 32204 | 315,8 | 6 | 6,6 |
| 35535 | 17.11.2024 00:32 | 32226 | 316,02 | 6 | 6,6 |
| 35535 | 17.11.2024 00:33 | 32235 | 316,11 | 6 | 6,6 |
| 35535 | 17.11.2024 00:34 | 32209 | 315,85 | 6 | 6,5 |
| 35535 | 17.11.2024 00:35 | 32217 | 315,93 | 6 | 6,5 |
| 35535 | 17.11.2024 00:36 | 32225 | 316,01 | 6 | 6,5 |
| 35535 | 17.11.2024 00:37 | 32228 | 316,04 | 6 | 6,6 |
| 35535 | 17.11.2024 00:38 | 32239 | 316,15 | 6 | 6,6 |
| 35535 | 17.11.2024 00:39 | 32223 | 315,99 | 6 | 6,6 |
| 35535 | 17.11.2024 00:40 | 32222 | 315,98 | 6 | 6,6 |
| 35535 | 17.11.2024 00:41 | 32213 | 315,89 | 6 | 6,6 |
| 35535 | 17.11.2024 00:42 | 32207 | 315,83 | 6 | 6,6 |
| 35535 | 17.11.2024 00:43 | 32214 | 315,9 | 6 | 6,5 |
| 35535 | 17.11.2024 00:44 | 32199 | 315,76 | 6 | 6,5 |
| 35535 | 17.11.2024 00:45 | 32215 | 315,91 | 6 | 6,5 |
| 35535 | 17.11.2024 00:46 | 32210 | 315,86 | 6 | 6,5 |
| 35535 | 17.11.2024 00:47 | 32234 | 316,1 | 6 | 6,5 |

| | | | | | |
|---|---|---|---|---|---|
| 35535 | 17.11.2024 00:48 | 32218 | 315,94 | 6 | 6,5 |
| 35535 | 17.11.2024 00:49 | 32217 | 315,93 | 6 | 6,5 |
| 35535 | 17.11.2024 00:50 | 32215 | 315,91 | 6 | 6,5 |
| 35535 | 17.11.2024 00:51 | 32206 | 315,82 | 6 | 6,5 |
| 35535 | 17.11.2024 00:52 | 32216 | 315,92 | 6 | 6,5 |
| 35535 | 17.11.2024 00:53 | 32211 | 315,87 | 6 | 6,6 |
| 35535 | 17.11.2024 00:54 | 32218 | 315,94 | 6 | 6,6 |
| 35535 | 17.11.2024 00:55 | 32216 | 315,92 | 6 | 6,5 |
| 35535 | 17.11.2024 00:56 | 32212 | 315,88 | 6 | 6,6 |
| 35535 | 17.11.2024 00:57 | 32214 | 315,9 | 6 | 6,6 |
| 35535 | 17.11.2024 00:58 | 32220 | 315,96 | 6 | 6,6 |
| 35535 | 17.11.2024 00:59 | 32218 | 315,94 | 6 | 6,5 |
| 35535 | 17.11.2024 01:00 | 32223 | 315,99 | 6 | 6,6 |
| 35535 | 18.11.2024 00:01 | 32302 | 316,77 | 6 | 6,5 |
| 35535 | 18.11.2024 00:02 | 32306 | 316,8 | 6 | 6,6 |
| 35535 | 18.11.2024 00:03 | 32294 | 316,69 | 6 | 6,6 |
| 35535 | 18.11.2024 00:04 | 32305 | 316,8 | 6 | 6,5 |
| 35535 | 18.11.2024 00:05 | 32295 | 316,7 | 6 | 6,6 |
| 35535 | 18.11.2024 00:06 | 32299 | 316,74 | 6 | 6,6 |
| 35535 | 18.11.2024 00:07 | 32301 | 316,76 | 6 | 6,6 |
| 35535 | 18.11.2024 00:08 | 32318 | 316,92 | 6 | 6,6 |
| 35535 | 18.11.2024 00:09 | 32303 | 316,78 | 6 | 6,6 |
| 35535 | 18.11.2024 00:10 | 32297 | 316,72 | 6 | 6,5 |
| 35535 | 18.11.2024 00:11 | 32294 | 316,69 | 6 | 6,6 |
| 35535 | 18.11.2024 00:12 | 32287 | 316,62 | 6 | 6,6 |
| 35535 | 18.11.2024 00:13 | 32297 | 316,72 | 6 | 6,5 |
| 35535 | 18.11.2024 00:14 | 32293 | 316,68 | 6 | 6,6 |
| 35535 | 18.11.2024 00:15 | 32279 | 316,54 | 6 | 6,6 |
| 35535 | 18.11.2024 00:16 | 32278 | 316,53 | 6 | 6,6 |
| 35535 | 18.11.2024 00:17 | 32287 | 316,62 | 6 | 6,6 |
| 35535 | 18.11.2024 00:18 | 32294 | 316,69 | 6 | 6,6 |
| 35535 | 18.11.2024 00:19 | 32282 | 316,57 | 6 | 6,6 |
| 35535 | 18.11.2024 00:20 | 32284 | 316,59 | 6 | 6,6 |
| 35535 | 18.11.2024 00:21 | 32285 | 316,6 | 6 | 6,6 |
| 35535 | 18.11.2024 00:22 | 32297 | 316,72 | 6 | 6,5 |
| 35535 | 18.11.2024 00:23 | 32295 | 316,7 | 6 | 6,6 |
| 35535 | 18.11.2024 00:24 | 32283 | 316,58 | 6 | 6,6 |
| 35535 | 18.11.2024 00:25 | 32284 | 316,59 | 6 | 6,6 |
| 35535 | 18.11.2024 00:26 | 32292 | 316,67 | 6 | 6,6 |
| 35535 | 18.11.2024 00:27 | 32274 | 316,49 | 6 | 6,6 |
| 35535 | 18.11.2024 00:28 | 32302 | 316,77 | 6 | 6,6 |
| 35535 | 18.11.2024 00:29 | 32285 | 316,6 | 6 | 6,6 |
| 35535 | 18.11.2024 00:30 | 32289 | 316,64 | 6 | 6,5 |
| 35535 | 18.11.2024 00:31 | 32297 | 316,72 | 6 | 6,5 |
| 35535 | 18.11.2024 00:32 | 32307 | 316,81 | 6 | 6,6 |
| 35535 | 18.11.2024 00:33 | 32291 | 316,66 | 6 | 6,6 |
| 35535 | 18.11.2024 00:34 | 32312 | 316,86 | 6 | 6,5 |
| 35535 | 18.11.2024 00:35 | 32299 | 316,74 | 6 | 6,6 |

| | | | | | |
|---|---|---|---|---|---|
| 35535 | 18.11.2024 00:36 | 32285 | 316,6 | 6 | 6,6 |
| 35535 | 18.11.2024 00:37 | 32289 | 316,64 | 6 | 6,5 |
| 35535 | 18.11.2024 00:38 | 32281 | 316,56 | 6 | 6,5 |
| 35535 | 18.11.2024 00:39 | 32288 | 316,63 | 6 | 6,5 |
| 35535 | 18.11.2024 00:40 | 32294 | 316,69 | 6 | 6,6 |
| 35535 | 18.11.2024 00:41 | 32298 | 316,73 | 6 | 6,5 |
| 35535 | 18.11.2024 00:42 | 32286 | 316,61 | 6 | 6,5 |
| 35535 | 18.11.2024 00:43 | 32291 | 316,66 | 6 | 6,5 |
| 35535 | 18.11.2024 00:44 | 32274 | 316,49 | 6 | 6,5 |
| 35535 | 18.11.2024 00:45 | 32275 | 316,5 | 6 | 6,5 |
| 35535 | 18.11.2024 00:46 | 32283 | 316,58 | 6 | 6,5 |
| 35535 | 18.11.2024 00:47 | 32291 | 316,66 | 6 | 6,5 |
| 35535 | 18.11.2024 00:48 | 32296 | 316,71 | 6 | 6,5 |
| 35535 | 18.11.2024 00:49 | 32277 | 316,52 | 6 | 6,5 |
| 35535 | 18.11.2024 00:50 | 32286 | 316,61 | 6 | 6,5 |
| 35535 | 18.11.2024 00:51 | 32301 | 316,76 | 6 | 6,5 |
| 35535 | 18.11.2024 00:52 | 32291 | 316,66 | 6 | 6,5 |
| 35535 | 18.11.2024 00:53 | 32299 | 316,74 | 6 | 6,5 |
| 35535 | 18.11.2024 00:54 | 32301 | 316,76 | 6 | 6,5 |
| 35535 | 18.11.2024 00:55 | 32283 | 316,58 | 6 | 6,5 |
| 35535 | 18.11.2024 00:56 | 32298 | 316,73 | 6 | 6,6 |
| 35535 | 18.11.2024 00:57 | 32291 | 316,66 | 6 | 6,6 |
| 35535 | 18.11.2024 00:58 | 32290 | 316,65 | 6 | 6,6 |
| 35535 | 18.11.2024 00:59 | 32301 | 316,76 | 6 | 6,6 |
| 35535 | 18.11.2024 01:00 | 32278 | 316,53 | 6 | 6,6 |
| 35535 | 19.11.2024 00:01 | 32325 | 316,99 | 6 | 6,5 |
| 35535 | 19.11.2024 00:02 | 32323 | 316,97 | 6 | 6,6 |
| 35535 | 19.11.2024 00:03 | 32313 | 316,87 | 6 | 6,5 |
| 35535 | 19.11.2024 00:04 | 32312 | 316,86 | 6 | 6,5 |
| 35535 | 19.11.2024 00:05 | 32326 | 317 | 6 | 6,6 |
| 35535 | 19.11.2024 00:06 | 32322 | 316,96 | 6 | 6,6 |
| 35535 | 19.11.2024 00:07 | 32326 | 317 | 6 | 6,6 |
| 35535 | 19.11.2024 00:08 | 32306 | 316,8 | 6 | 6,6 |
| 35535 | 19.11.2024 00:09 | 32322 | 316,96 | 6 | 6,6 |
| 35535 | 19.11.2024 00:10 | 32325 | 316,99 | 6 | 6,6 |
| 35535 | 19.11.2024 00:11 | 32321 | 316,95 | 6 | 6,5 |
| 35535 | 19.11.2024 00:12 | 32325 | 316,99 | 6 | 6,6 |
| 35535 | 19.11.2024 00:13 | 32341 | 317,15 | 6 | 6,6 |
| 35535 | 19.11.2024 00:14 | 32316 | 316,9 | 6 | 6,6 |
| 35535 | 19.11.2024 00:15 | 32323 | 316,97 | 6 | 6,6 |
| 35535 | 19.11.2024 00:16 | 32319 | 316,93 | 6 | 6,6 |
| 35535 | 19.11.2024 00:17 | 32316 | 316,9 | 6 | 6,6 |
| 35535 | 19.11.2024 00:18 | 32325 | 316,99 | 6 | 6,6 |
| 35535 | 19.11.2024 00:19 | 32325 | 316,99 | 6 | 6,6 |
| 35535 | 19.11.2024 00:20 | 32317 | 316,91 | 6 | 6,6 |
| 35535 | 19.11.2024 00:21 | 32317 | 316,91 | 6 | 6,6 |
| 35535 | 19.11.2024 00:22 | 32323 | 316,97 | 6 | 6,6 |
| 35535 | 19.11.2024 00:23 | 32319 | 316,93 | 6 | 6,6 |

| | | | | | |
|---|---|---|---|---|---|
| 35535 | 19.11.2024 00:24 | 32340 | 317,14 | 6 | 6,6 |
| 35535 | 19.11.2024 00:25 | 32322 | 316,96 | 6 | 6,6 |
| 35535 | 19.11.2024 00:26 | 32334 | 317,08 | 6 | 6,6 |
| 35535 | 19.11.2024 00:27 | 32339 | 317,13 | 6 | 6,6 |
| 35535 | 19.11.2024 00:28 | 32339 | 317,13 | 6 | 6,6 |
| 35535 | 19.11.2024 00:29 | 32339 | 317,13 | 6 | 6,6 |
| 35535 | 19.11.2024 00:30 | 32323 | 316,97 | 6 | 6,6 |
| 35535 | 19.11.2024 00:31 | 32337 | 317,11 | 6 | 6,5 |
| 35535 | 19.11.2024 00:32 | 32338 | 317,12 | 6 | 6,6 |
| 35535 | 19.11.2024 00:33 | 32325 | 316,99 | 6 | 6,6 |
| 35535 | 19.11.2024 00:34 | 32332 | 317,06 | 6 | 6,6 |
| 35535 | 19.11.2024 00:35 | 32327 | 317,01 | 6 | 6,6 |
| 35535 | 19.11.2024 00:36 | 32328 | 317,02 | 6 | 6,5 |
| 35535 | 19.11.2024 00:37 | 32329 | 317,03 | 6 | 6,5 |
| 35535 | 19.11.2024 00:38 | 32323 | 316,97 | 6 | 6,5 |
| 35535 | 19.11.2024 00:39 | 32330 | 317,04 | 6 | 6,5 |
| 35535 | 19.11.2024 00:40 | 32334 | 317,08 | 6 | 6,5 |
| 35535 | 19.11.2024 00:41 | 32331 | 317,05 | 6 | 6,5 |
| 35535 | 19.11.2024 00:42 | 32327 | 317,01 | 6 | 6,5 |
| 35535 | 19.11.2024 00:43 | 32333 | 317,07 | 6 | 6,5 |
| 35535 | 19.11.2024 00:44 | 32330 | 317,04 | 6 | 6,5 |
| 35535 | 19.11.2024 00:45 | 32328 | 317,02 | 6 | 6,5 |
| 35535 | 19.11.2024 00:46 | 32326 | 317 | 6 | 6,5 |
| 35535 | 19.11.2024 00:47 | 32331 | 317,05 | 6 | 6,5 |
| 35535 | 19.11.2024 00:48 | 32323 | 316,97 | 6 | 6,5 |
| 35535 | 19.11.2024 00:49 | 32341 | 317,15 | 6 | 6,5 |
| 35535 | 19.11.2024 00:50 | 32336 | 317,1 | 6 | 6,5 |
| 35535 | 19.11.2024 00:51 | 32351 | 317,25 | 6 | 6,5 |
| 35535 | 19.11.2024 00:52 | 32352 | 317,26 | 6 | 6,5 |
| 35535 | 19.11.2024 00:53 | 32334 | 317,08 | 6 | 6,5 |
| 35535 | 19.11.2024 00:54 | 32332 | 317,06 | 6 | 6,5 |
| 35535 | 19.11.2024 00:55 | 32336 | 317,1 | 6 | 6,5 |
| 35535 | 19.11.2024 00:56 | 32333 | 317,07 | 6 | 6,5 |
| 35535 | 19.11.2024 00:57 | 32314 | 316,88 | 6 | 6,5 |
| 35535 | 19.11.2024 00:58 | 32326 | 317 | 6 | 6,5 |
| 35535 | 19.11.2024 00:59 | 32342 | 317,16 | 6 | 6,5 |
| 35535 | 19.11.2024 01:00 | 32338 | 317,12 | 6 | 6,6 |
| 35535 | 20.11.2024 00:01 | 32327 | 317,01 | 6 | 6,5 |
| 35535 | 20.11.2024 00:02 | 32336 | 317,1 | 6 | 6,5 |
| 35535 | 20.11.2024 00:03 | 32311 | 316,85 | 6 | 6,6 |
| 35535 | 20.11.2024 00:04 | 32326 | 317 | 6 | 6,6 |
| 35535 | 20.11.2024 00:05 | 32330 | 317,04 | 6 | 6,5 |
| 35535 | 20.11.2024 00:06 | 32317 | 316,91 | 6 | 6,6 |
| 35535 | 20.11.2024 00:07 | 32334 | 317,08 | 6 | 6,6 |
| 35535 | 20.11.2024 00:08 | 32332 | 317,06 | 6 | 6,6 |
| 35535 | 20.11.2024 00:09 | 32327 | 317,01 | 6 | 6,6 |
| 35535 | 20.11.2024 00:10 | 32324 | 316,98 | 6 | 6,6 |
| 35535 | 20.11.2024 00:11 | 32320 | 316,94 | 6 | 6,5 |

| | | | | | |
|---|---|---|---|---|---|
| 35535 | 20.11.2024 00:12 | 32317 | 316,91 | 6 | 6,6 |
| 35535 | 20.11.2024 00:13 | 32327 | 317,01 | 6 | 6,6 |
| 35535 | 20.11.2024 00:14 | 32331 | 317,05 | 6 | 6,6 |
| 35535 | 20.11.2024 00:15 | 32316 | 316,9 | 6 | 6,6 |
| 35535 | 20.11.2024 00:16 | 32322 | 316,96 | 6 | 6,6 |
| 35535 | 20.11.2024 00:17 | 32341 | 317,15 | 6 | 6,6 |
| 35535 | 20.11.2024 00:18 | 32322 | 316,96 | 6 | 6,6 |
| 35535 | 20.11.2024 00:19 | 32334 | 317,08 | 6 | 6,6 |
| 35535 | 20.11.2024 00:20 | 32328 | 317,02 | 6 | 6,5 |
| 35535 | 20.11.2024 00:21 | 32325 | 316,99 | 6 | 6,6 |
| 35535 | 20.11.2024 00:22 | 32333 | 317,07 | 6 | 6,6 |
| 35535 | 20.11.2024 00:23 | 32306 | 316,8 | 6 | 6,5 |
| 35535 | 20.11.2024 00:24 | 32323 | 316,97 | 6 | 6,6 |
| 35535 | 20.11.2024 00:25 | 32314 | 316,88 | 6 | 6,6 |
| 35535 | 20.11.2024 00:26 | 32314 | 316,88 | 6 | 6,5 |
| 35535 | 20.11.2024 00:27 | 32328 | 317,02 | 6 | 6,5 |
| 35535 | 20.11.2024 00:28 | 32323 | 316,97 | 6 | 6,6 |
| 35535 | 20.11.2024 00:29 | 32300 | 316,75 | 6 | 6,6 |
| 35535 | 20.11.2024 00:30 | 32303 | 316,78 | 6 | 6,6 |
| 35535 | 20.11.2024 00:31 | 32319 | 316,93 | 6 | 6,6 |
| 35535 | 20.11.2024 00:32 | 32312 | 316,86 | 6 | 6,5 |
| 35535 | 20.11.2024 00:33 | 32327 | 317,01 | 6 | 6,6 |
| 35535 | 20.11.2024 00:34 | 32329 | 317,03 | 6 | 6,5 |
| 35535 | 20.11.2024 00:35 | 32329 | 317,03 | 6 | 6,5 |
| 35535 | 20.11.2024 00:36 | 32331 | 317,05 | 6 | 6,5 |
| 35535 | 20.11.2024 00:37 | 32329 | 317,03 | 6 | 6,5 |
| 35535 | 20.11.2024 00:38 | 32326 | 317 | 6 | 6,5 |
| 35535 | 20.11.2024 00:39 | 32334 | 317,08 | 6 | 6,5 |
| 35535 | 20.11.2024 00:40 | 32311 | 316,85 | 6 | 6,5 |
| 35535 | 20.11.2024 00:41 | 32298 | 316,73 | 6 | 6,5 |
| 35535 | 20.11.2024 00:42 | 32298 | 316,73 | 6 | 6,5 |
| 35535 | 20.11.2024 00:43 | 32309 | 316,83 | 6 | 6,5 |
| 35535 | 20.11.2024 00:44 | 32326 | 317 | 6 | 6,5 |
| 35535 | 20.11.2024 00:45 | 32323 | 316,97 | 6 | 6,5 |
| 35535 | 20.11.2024 00:46 | 32298 | 316,73 | 6 | 6,5 |
| 35535 | 20.11.2024 00:47 | 32316 | 316,9 | 6 | 6,5 |
| 35535 | 20.11.2024 00:48 | 32322 | 316,96 | 6 | 6,5 |
| 35535 | 20.11.2024 00:49 | 32323 | 316,97 | 6 | 6,5 |
| 35535 | 20.11.2024 00:50 | 32318 | 316,92 | 6 | 6,5 |
| 35535 | 20.11.2024 00:51 | 32324 | 316,98 | 6 | 6,5 |
| 35535 | 20.11.2024 00:52 | 32325 | 316,99 | 6 | 6,5 |
| 35535 | 20.11.2024 00:53 | 32312 | 316,86 | 6 | 6,5 |
| 35535 | 20.11.2024 00:54 | 32326 | 317 | 6 | 6,5 |
| 35535 | 20.11.2024 00:55 | 32328 | 317,02 | 6 | 6,5 |
| 35535 | 20.11.2024 00:56 | 32312 | 316,86 | 6 | 6,5 |
| 35535 | 20.11.2024 00:57 | 32321 | 316,95 | 6 | 6,5 |
| 35535 | 20.11.2024 00:58 | 32324 | 316,98 | 6 | 6,5 |
| 35535 | 20.11.2024 00:59 | 32322 | 316,96 | 6 | 6,5 |

| | | | | | |
|---|---|---|---|---|---|
| 35535 | 20.11.2024 01:00 | 32315 | 316,89 | 6 | 6,5 |
| 35535 | 21.11.2024 00:01 | 32321 | 316,95 | 6 | 6,5 |
| 35535 | 21.11.2024 00:02 | 32339 | 317,13 | 6 | 6,6 |
| 35535 | 21.11.2024 00:03 | 32313 | 316,87 | 6 | 6,5 |
| 35535 | 21.11.2024 00:04 | 32310 | 316,84 | 6 | 6,6 |
| 35535 | 21.11.2024 00:05 | 32321 | 316,95 | 6 | 6,5 |
| 35535 | 21.11.2024 00:06 | 32321 | 316,95 | 6 | 6,5 |
| 35535 | 21.11.2024 00:07 | 32331 | 317,05 | 6 | 6,6 |
| 35535 | 21.11.2024 00:08 | 32323 | 316,97 | 6 | 6,6 |
| 35535 | 21.11.2024 00:09 | 32309 | 316,83 | 6 | 6,6 |
| 35535 | 21.11.2024 00:10 | 32318 | 316,92 | 6 | 6,6 |
| 35535 | 21.11.2024 00:11 | 32310 | 316,84 | 6 | 6,6 |
| 35535 | 21.11.2024 00:12 | 32318 | 316,92 | 6 | 6,6 |
| 35535 | 21.11.2024 00:13 | 32308 | 316,82 | 6 | 6,6 |
| 35535 | 21.11.2024 00:14 | 32319 | 316,93 | 6 | 6,6 |
| 35535 | 21.11.2024 00:15 | 32327 | 317,01 | 6 | 6,6 |
| 35535 | 21.11.2024 00:16 | 32317 | 316,91 | 6 | 6,6 |
| 35535 | 21.11.2024 00:17 | 32315 | 316,89 | 6 | 6,6 |
| 35535 | 21.11.2024 00:18 | 32315 | 316,89 | 6 | 6,6 |
| 35535 | 21.11.2024 00:19 | 32305 | 316,8 | 6 | 6,5 |
| 35535 | 21.11.2024 00:20 | 32314 | 316,88 | 6 | 6,6 |
| 35535 | 21.11.2024 00:21 | 32327 | 317,01 | 6 | 6,6 |
| 35535 | 21.11.2024 00:22 | 32309 | 316,83 | 6 | 6,6 |
| 35535 | 21.11.2024 00:23 | 32325 | 316,99 | 6 | 6,6 |
| 35535 | 21.11.2024 00:24 | 32330 | 317,04 | 6 | 6,6 |
| 35535 | 21.11.2024 00:25 | 32316 | 316,9 | 6 | 6,6 |
| 35535 | 21.11.2024 00:26 | 32311 | 316,85 | 6 | 6,6 |
| 35535 | 21.11.2024 00:27 | 32325 | 316,99 | 6 | 6,6 |
| 35535 | 21.11.2024 00:28 | 32326 | 317 | 6 | 6,6 |
| 35535 | 21.11.2024 00:29 | 32318 | 316,92 | 6 | 6,6 |
| 35535 | 21.11.2024 00:30 | 32315 | 316,89 | 6 | 6,6 |
| 35535 | 21.11.2024 00:31 | 32327 | 317,01 | 6 | 6,5 |
| 35535 | 21.11.2024 00:32 | 32297 | 316,72 | 6 | 6,5 |
| 35535 | 21.11.2024 00:33 | 32324 | 316,98 | 6 | 6,5 |
| 35535 | 21.11.2024 00:34 | 32329 | 317,03 | 6 | 6,5 |
| 35535 | 21.11.2024 00:35 | 32322 | 316,96 | 6 | 6,5 |
| 35535 | 21.11.2024 00:36 | 32328 | 317,02 | 6 | 6,5 |
| 35535 | 21.11.2024 00:37 | 32311 | 316,85 | 6 | 6,5 |
| 35535 | 21.11.2024 00:38 | 32324 | 316,98 | 6 | 6,5 |
| 35535 | 21.11.2024 00:39 | 32321 | 316,95 | 6 | 6,5 |
| 35535 | 21.11.2024 00:40 | 32314 | 316,88 | 6 | 6,5 |
| 35535 | 21.11.2024 00:41 | 32330 | 317,04 | 6 | 6,5 |
| 35535 | 21.11.2024 00:42 | 32327 | 317,01 | 6 | 6,5 |
| 35535 | 21.11.2024 00:43 | 32347 | 317,21 | 6 | 6,5 |
| 35535 | 21.11.2024 00:44 | 32318 | 316,92 | 6 | 6,5 |
| 35535 | 21.11.2024 00:45 | 32323 | 316,97 | 6 | 6,5 |
| 35535 | 21.11.2024 00:46 | 32320 | 316,94 | 6 | 6,5 |
| 35535 | 21.11.2024 00:47 | 32322 | 316,96 | 6 | 6,5 |

| | | | | | |
|---|---|---|---|---|---|
| 35535 | 21.11.2024 00:48 | 32316 | 316,9 | 6 | 6,5 |
| 35535 | 21.11.2024 00:49 | 32306 | 316,8 | 6 | 6,5 |
| 35535 | 21.11.2024 00:50 | 32330 | 317,04 | 6 | 6,5 |
| 35535 | 21.11.2024 00:51 | 32321 | 316,95 | 6 | 6,5 |
| 35535 | 21.11.2024 00:52 | 32313 | 316,87 | 6 | 6,5 |
| 35535 | 21.11.2024 00:53 | 32300 | 316,75 | 6 | 6,5 |
| 35535 | 21.11.2024 00:54 | 32317 | 316,91 | 6 | 6,5 |
| 35535 | 21.11.2024 00:55 | 32316 | 316,9 | 6 | 6,5 |
| 35535 | 21.11.2024 00:56 | 32328 | 317,02 | 6 | 6,5 |
| 35535 | 21.11.2024 00:57 | 32326 | 317 | 6 | 6,5 |
| 35535 | 21.11.2024 00:58 | 32318 | 316,92 | 6 | 6,5 |
| 35535 | 21.11.2024 00:59 | 32314 | 316,88 | 6 | 6,5 |
| 35535 | 21.11.2024 01:00 | 32310 | 316,84 | 6 | 6,5 |
| 35535 | 22.11.2024 00:01 | 32261 | 316,36 | 6 | 6,5 |
| 35535 | 22.11.2024 00:02 | 32257 | 316,32 | 6 | 6,5 |
| 35535 | 22.11.2024 00:03 | 32258 | 316,33 | 6 | 6,6 |
| 35535 | 22.11.2024 00:04 | 32254 | 316,29 | 6 | 6,6 |
| 35535 | 22.11.2024 00:05 | 32263 | 316,38 | 6 | 6,6 |
| 35535 | 22.11.2024 00:06 | 32267 | 316,42 | 6 | 6,6 |
| 35535 | 22.11.2024 00:07 | 32271 | 316,46 | 6 | 6,6 |
| 35535 | 22.11.2024 00:08 | 32253 | 316,29 | 6 | 6,6 |
| 35535 | 22.11.2024 00:09 | 32273 | 316,48 | 6 | 6,5 |
| 35535 | 22.11.2024 00:10 | 32277 | 316,52 | 6 | 6,6 |
| 35535 | 22.11.2024 00:11 | 32266 | 316,41 | 6 | 6,6 |
| 35535 | 22.11.2024 00:12 | 32258 | 316,33 | 6 | 6,6 |
| 35535 | 22.11.2024 00:13 | 32245 | 316,21 | 6 | 6,6 |
| 35535 | 22.11.2024 00:14 | 32261 | 316,36 | 6 | 6,6 |
| 35535 | 22.11.2024 00:15 | 32272 | 316,47 | 6 | 6,5 |
| 35535 | 22.11.2024 00:16 | 32269 | 316,44 | 6 | 6,6 |
| 35535 | 22.11.2024 00:17 | 32261 | 316,36 | 6 | 6,6 |
| 35535 | 22.11.2024 00:18 | 32263 | 316,38 | 6 | 6,6 |
| 35535 | 22.11.2024 00:19 | 32266 | 316,41 | 6 | 6,5 |
| 35535 | 22.11.2024 00:20 | 32268 | 316,43 | 6 | 6,6 |
| 35535 | 22.11.2024 00:21 | 32273 | 316,48 | 6 | 6,5 |
| 35535 | 22.11.2024 00:22 | 32271 | 316,46 | 6 | 6,6 |
| 35535 | 22.11.2024 00:23 | 32268 | 316,43 | 6 | 6,6 |
| 35535 | 22.11.2024 00:24 | 32266 | 316,41 | 6 | 6,6 |
| 35535 | 22.11.2024 00:25 | 32278 | 316,53 | 6 | 6,6 |
| 35535 | 22.11.2024 00:26 | 32275 | 316,5 | 6 | 6,6 |
| 35535 | 22.11.2024 00:27 | 32271 | 316,46 | 6 | 6,6 |
| 35535 | 22.11.2024 00:28 | 32268 | 316,43 | 6 | 6,6 |
| 35535 | 22.11.2024 00:29 | 32270 | 316,45 | 6 | 6,5 |
| 35535 | 22.11.2024 00:30 | 32268 | 316,43 | 6 | 6,5 |
| 35535 | 22.11.2024 00:31 | 32276 | 316,51 | 6 | 6,5 |
| 35535 | 22.11.2024 00:32 | 32258 | 316,33 | 6 | 6,5 |
| 35535 | 22.11.2024 00:33 | 32265 | 316,4 | 6 | 6,5 |
| 35535 | 22.11.2024 00:34 | 32287 | 316,62 | 6 | 6,5 |
| 35535 | 22.11.2024 00:35 | 32278 | 316,53 | 6 | 6,5 |

| | | | | | |
|---|---|---|---|---|---|
| 35535 | 22.11.2024 00:36 | 32268 | 316,43 | 6 | 6,5 |
| 35535 | 22.11.2024 00:37 | 32276 | 316,51 | 6 | 6,5 |
| 35535 | 22.11.2024 00:38 | 32264 | 316,39 | 6 | 6,5 |
| 35535 | 22.11.2024 00:39 | 32266 | 316,41 | 6 | 6,5 |
| 35535 | 22.11.2024 00:40 | 32293 | 316,68 | 6 | 6,5 |
| 35535 | 22.11.2024 00:41 | 32275 | 316,5 | 6 | 6,5 |
| 35535 | 22.11.2024 00:42 | 32267 | 316,42 | 6 | 6,5 |
| 35535 | 22.11.2024 00:43 | 32269 | 316,44 | 6 | 6,5 |
| 35535 | 22.11.2024 00:44 | 32266 | 316,41 | 6 | 6,5 |
| 35535 | 22.11.2024 00:45 | 32275 | 316,5 | 6 | 6,5 |
| 35535 | 22.11.2024 00:46 | 32278 | 316,53 | 6 | 6,5 |
| 35535 | 22.11.2024 00:47 | 32268 | 316,43 | 6 | 6,5 |
| 35535 | 22.11.2024 00:48 | 32250 | 316,26 | 6 | 6,5 |
| 35535 | 22.11.2024 00:49 | 32281 | 316,56 | 6 | 6,5 |
| 35535 | 22.11.2024 00:50 | 32270 | 316,45 | 6 | 6,5 |
| 35535 | 22.11.2024 00:51 | 32267 | 316,42 | 6 | 6,5 |
| 35535 | 22.11.2024 00:52 | 32276 | 316,51 | 6 | 6,5 |
| 35535 | 22.11.2024 00:53 | 32263 | 316,38 | 6 | 6,5 |
| 35535 | 22.11.2024 00:54 | 32270 | 316,45 | 6 | 6,5 |
| 35535 | 22.11.2024 00:55 | 32296 | 316,71 | 6 | 6,5 |
| 35535 | 22.11.2024 00:56 | 32284 | 316,59 | 6 | 6,5 |
| 35535 | 22.11.2024 00:57 | 32275 | 316,5 | 6 | 6,5 |
| 35535 | 22.11.2024 00:58 | 32263 | 316,38 | 6 | 6,5 |
| 35535 | 22.11.2024 00:59 | 32274 | 316,49 | 6 | 6,5 |
| 35535 | 22.11.2024 01:00 | 32278 | 316,53 | 6 | 6,5 |

Pizeometer Scheme
525-9
Name
Nannestad NVE
Serial Number
35769
Installation Depth m
14
Installation Date
16.10.2024
Atmospheric Pressure
No
Longitude
11.029998
Latitude
60.204633
Altitude
182.5

| Serial | Date Time | mmH2O | kPa | °C | Volt |
|---|---|---|---|---|---|
| 35769 | 17.10.2024 00:47 | 23202 | 227,53 | 6,5 | 6,2 |
| 35769 | 18.10.2024 00:47 | 21198 | 207,88 | 6,5 | 6,3 |
| 35769 | 19.10.2024 00:47 | 20809 | 204,06 | 6,5 | 6,3 |
| 35769 | 20.10.2024 00:47 | 20592 | 201,93 | 6,5 | 6,4 |
| 35769 | 21.10.2024 00:47 | 20349 | 199,55 | 6,5 | 6,4 |
| 35769 | 22.10.2024 00:47 | 20380 | 199,85 | 6,5 | 6,4 |
| 35769 | 23.10.2024 00:47 | 20356 | 199,62 | 6,5 | 6,4 |
| 35769 | 24.10.2024 00:47 | 20417 | 200,22 | 6,5 | 6,4 |
| 35769 | 25.10.2024 00:47 | 20397 | 200,02 | 6,5 | 6,4 |
| 35769 | 26.10.2024 00:47 | 20359 | 199,65 | 6,5 | 6,4 |
| 35769 | 27.10.2024 00:47 | 20299 | 199,06 | 6,5 | 6,4 |
| 35769 | 28.10.2024 00:47 | 20282 | 198,89 | 6,5 | 6,4 |
| 35769 | 29.10.2024 00:47 | 20365 | 199,71 | 6,5 | 6,4 |
| 35769 | 30.10.2024 00:47 | 20260 | 198,68 | 6,5 | 6,4 |
| 35769 | 31.10.2024 00:47 | 20322 | 199,29 | 6,5 | 6,4 |
| 35769 | 01.11.2024 00:47 | 20096 | 197,07 | 6,5 | 6,4 |
| 35769 | 02.11.2024 00:47 | 20356 | 199,62 | 6,5 | 6,4 |
| 35769 | 03.11.2024 00:47 | 20355 | 199,61 | 6,5 | 6,4 |
| 35769 | 04.11.2024 00:47 | 20424 | 200,29 | 6,5 | 6,4 |
| 35769 | 05.11.2024 00:47 | 20407 | 200,12 | 6,5 | 6,4 |
| 35769 | 06.11.2024 00:47 | 20402 | 200,07 | 6,5 | 6,4 |
| 35769 | 07.11.2024 00:47 | 20446 | 200,5 | 6,5 | 6,4 |

| | | | | | |
|---|---|---|---|---|---|
| 35769 | 08.11.2024 00:47 | 20495 | 200,98 | 6,5 | 6,5 |
| 35769 | 09.11.2024 00:47 | 20464 | 200,68 | 6,5 | 6,4 |
| 35769 | 10.11.2024 00:47 | 20445 | 200,49 | 6,5 | 6,4 |
| 35769 | 11.11.2024 00:47 | 20359 | 199,65 | 6,5 | 6,5 |
| 35769 | 12.11.2024 00:47 | 20437 | 200,41 | 6,5 | 6,4 |
| 35769 | 13.11.2024 00:47 | 20388 | 199,93 | 6,5 | 6,4 |
| 35769 | 14.11.2024 00:47 | 20267 | 198,75 | 6,5 | 6,5 |
| 35769 | 15.11.2024 00:47 | 20237 | 198,45 | 6,5 | 6,4 |
| 35769 | 16.11.2024 00:47 | 20044 | 196,56 | 6,5 | 6,4 |
| 35769 | 17.11.2024 00:47 | 19937 | 195,51 | 6,5 | 6,4 |
| 35769 | 18.11.2024 00:47 | 19985 | 195,98 | 6,5 | 6,4 |
| 35769 | 19.11.2024 00:47 | 20015 | 196,27 | 6,5 | 6,5 |
| 35769 | 20.11.2024 00:47 | 19994 | 196,07 | 6,5 | 6,5 |
| 35769 | 21.11.2024 00:47 | 19972 | 195,85 | 6,5 | 6,4 |
| 35769 | 22.11.2024 00:47 | 19907 | 195,22 | 6,5 | 6,5 |

Pizeometer Scheme
526-3b
Name
Nannestad NVE
Serial Number
35205
Installation Depth m
9
Installation Date
13.05.2024
Atmospheric Pressure
No
Longitude
11.021069
Latitude
60.197237
Altitude
154.1

| Serial | Date Time | mmH2O | kPa | °C | Volt |
|---|---|---|---|---|---|
| 35205 | 14.05.2024 00:41 | 19288 | 189,15 | 6 | 6,5 |
| 35205 | 15.05.2024 00:41 | 17504 | 171,65 | 6 | 6,5 |
| 35205 | 16.05.2024 00:41 | 17339 | 170,03 | 6 | 6,5 |
| 35205 | 17.05.2024 00:41 | 17291 | 169,56 | 6 | 6,5 |
| 35205 | 18.05.2024 00:41 | 17241 | 169,07 | 6 | 6,5 |
| 35205 | 19.05.2024 00:41 | 17163 | 168,31 | 6 | 6,5 |
| 35205 | 20.05.2024 00:41 | 17178 | 168,45 | 6 | 6,5 |
| 35205 | 21.05.2024 00:41 | 17216 | 168,83 | 6 | 6,5 |
| 35205 | 22.05.2024 00:41 | 17199 | 168,66 | 6 | 6,5 |
| 35205 | 23.05.2024 00:41 | 17172 | 168,4 | 6 | 6,5 |
| 35205 | 24.05.2024 00:41 | 17153 | 168,21 | 6 | 6,5 |
| 35205 | 25.05.2024 00:41 | 17171 | 168,39 | 6 | 6,5 |
| 35205 | 26.05.2024 00:41 | 17173 | 168,4 | 6 | 6,5 |
| 35205 | 27.05.2024 00:41 | 17137 | 168,05 | 6 | 6,5 |
| 35205 | 28.05.2024 00:41 | 17086 | 167,55 | 6 | 6,5 |
| 35205 | 29.05.2024 00:41 | 17035 | 167,05 | 6 | 6,5 |
| 35205 | 30.05.2024 00:41 | 17023 | 166,93 | 6 | 6,5 |
| 35205 | 31.05.2024 00:41 | 17040 | 167,1 | 6 | 6,5 |
| 35205 | 01.06.2024 00:41 | 17077 | 167,46 | 6 | 6,5 |
| 35205 | 02.06.2024 00:41 | 17060 | 167,3 | 6 | 6,5 |
| 35205 | 03.06.2024 00:41 | 16974 | 166,45 | 6 | 6,5 |
| 35205 | 04.06.2024 00:41 | 16932 | 166,04 | 6 | 6,5 |

| | | | | | |
|---|---|---|---|---|---|
| 35205 | 05.06.2024 00:41 | 16873 | 165,46 | 6 | 6,5 |
| 35205 | 06.06.2024 00:41 | 16816 | 164,9 | 6 | 6,5 |
| 35205 | 07.06.2024 00:41 | 16865 | 165,38 | 6 | 6,5 |
| 35205 | 08.06.2024 00:41 | 16845 | 165,19 | 6 | 6,5 |
| 35205 | 09.06.2024 00:41 | 16695 | 163,72 | 6 | 6,5 |
| 35205 | 10.06.2024 00:41 | 16628 | 163,06 | 6 | 6,5 |
| 35205 | 11.06.2024 00:41 | 16737 | 164,13 | 6 | 6,5 |
| 35205 | 12.06.2024 00:41 | 16809 | 164,84 | 6 | 6,5 |
| 35205 | 13.06.2024 00:41 | 16839 | 165,13 | 6 | 6,5 |
| 35205 | 14.06.2024 00:41 | 16872 | 165,45 | 5,5 | 6,5 |
| 35205 | 15.06.2024 00:41 | 16890 | 165,63 | 5,5 | 6,5 |
| 35205 | 16.06.2024 00:41 | 16814 | 164,88 | 6 | 6,5 |
| 35205 | 17.06.2024 00:41 | 16848 | 165,22 | 5,5 | 6,5 |
| 35205 | 18.06.2024 00:41 | 16852 | 165,26 | 5,5 | 6,5 |
| 35205 | 19.06.2024 00:41 | 16842 | 165,16 | 5,5 | 6,5 |
| 35205 | 20.06.2024 00:41 | 16904 | 165,77 | 5,5 | 6,5 |
| 35205 | 21.06.2024 00:41 | 16938 | 166,1 | 5,5 | 6,5 |
| 35205 | 22.06.2024 00:41 | 16923 | 165,95 | 5,5 | 6,5 |
| 35205 | 23.06.2024 00:41 | 16939 | 166,11 | 5,5 | 6,5 |
| 35205 | 24.06.2024 00:41 | 16972 | 166,43 | 5,5 | 6,5 |
| 35205 | 25.06.2024 00:41 | 17017 | 166,88 | 5,5 | 6,5 |
| 35205 | 26.06.2024 00:41 | 17010 | 166,81 | 5,5 | 6,5 |
| 35205 | 27.06.2024 00:41 | 16986 | 166,57 | 5,5 | 6,5 |
| 35205 | 28.06.2024 00:41 | 16923 | 165,95 | 5,5 | 6,5 |
| 35205 | 29.06.2024 00:41 | 16895 | 165,68 | 5,5 | 6,5 |
| 35205 | 30.06.2024 00:41 | 16963 | 166,35 | 5,5 | 6,5 |
| 35205 | 01.07.2024 00:41 | 16908 | 165,81 | 5,5 | 6,5 |
| 35205 | 02.07.2024 00:41 | 16896 | 165,69 | 5,5 | 6,5 |
| 35205 | 03.07.2024 00:41 | 16878 | 165,51 | 5,5 | 6,5 |
| 35205 | 04.07.2024 00:41 | 16865 | 165,38 | 5,5 | 6,5 |
| 35205 | 05.07.2024 00:41 | 16828 | 165,02 | 5,5 | 6,5 |
| 35205 | 06.07.2024 00:41 | 16853 | 165,27 | 5,5 | 6,5 |
| 35205 | 07.07.2024 00:41 | 16838 | 165,12 | 5,5 | 6,5 |
| 35205 | 08.07.2024 00:41 | 17013 | 166,84 | 5,5 | 6,5 |
| 35205 | 09.07.2024 00:41 | 17114 | 167,83 | 5,5 | 6,5 |
| 35205 | 10.07.2024 00:41 | 17188 | 168,55 | 5,5 | 6,5 |
| 35205 | 11.07.2024 00:41 | 17113 | 167,82 | 5,5 | 6,5 |
| 35205 | 12.07.2024 00:41 | 17145 | 168,13 | 5,5 | 6,5 |
| 35205 | 13.07.2024 00:41 | 17180 | 168,47 | 5,5 | 6,5 |
| 35205 | 14.07.2024 00:41 | 17159 | 168,27 | 5,5 | 6,5 |
| 35205 | 15.07.2024 00:41 | 17139 | 168,07 | 5,5 | 6,5 |
| 35205 | 16.07.2024 00:41 | 17178 | 168,45 | 5,5 | 6,5 |
| 35205 | 17.07.2024 00:41 | 17218 | 168,85 | 5,5 | 6,5 |
| 35205 | 18.07.2024 00:41 | 17210 | 168,77 | 5,5 | 6,5 |
| 35205 | 19.07.2024 00:41 | 17296 | 169,61 | 5,5 | 6,5 |
| 35205 | 20.07.2024 00:41 | 17281 | 169,46 | 5,5 | 6,5 |
| 35205 | 21.07.2024 00:41 | 17250 | 169,16 | 5,5 | 6,5 |
| 35205 | 22.07.2024 00:41 | 17215 | 168,82 | 5,5 | 6,5 |

| | | | | | |
|---|---|---|---|---|---|
| 35205 | 23.07.2024 00:41 | 17229 | 168,95 | 5,5 | 6,5 |
| 35205 | 24.07.2024 00:41 | 17265 | 169,31 | 5,5 | 6,5 |
| 35205 | 25.07.2024 00:41 | 17279 | 169,44 | 5,5 | 6,5 |
| 35205 | 26.07.2024 00:41 | 17249 | 169,15 | 5,5 | 6,5 |
| 35205 | 27.07.2024 00:41 | 17234 | 169 | 5,5 | 6,5 |
| 35205 | 28.07.2024 00:41 | 17279 | 169,44 | 5,5 | 6,5 |
| 35205 | 29.07.2024 00:41 | 17375 | 170,39 | 5,5 | 6,5 |
| 35205 | 30.07.2024 00:41 | 17360 | 170,24 | 5,5 | 6,5 |
| 35205 | 31.07.2024 00:41 | 17280 | 169,45 | 5,5 | 6,5 |
| 35205 | 01.08.2024 00:41 | 17309 | 169,74 | 5,5 | 6,5 |
| 35205 | 02.08.2024 00:41 | 17310 | 169,75 | 5,5 | 6,5 |
| 35205 | 03.08.2024 00:41 | 17272 | 169,38 | 5,5 | 6,5 |
| 35205 | 04.08.2024 00:41 | 17250 | 169,16 | 5,5 | 6,5 |
| 35205 | 05.08.2024 00:41 | 17276 | 169,42 | 5,5 | 6,5 |
| 35205 | 06.08.2024 00:41 | 17314 | 169,79 | 5,5 | 6,5 |
| 35205 | 07.08.2024 00:41 | 17302 | 169,67 | 5,5 | 6,5 |
| 35205 | 08.08.2024 00:41 | 17248 | 169,14 | 5,5 | 6,5 |
| 35205 | 09.08.2024 00:41 | 17261 | 169,27 | 5,5 | 6,5 |
| 35205 | 10.08.2024 00:41 | 17166 | 168,34 | 5,5 | 6,5 |
| 35205 | 11.08.2024 00:41 | 17231 | 168,97 | 5,5 | 6,5 |
| 35205 | 12.08.2024 00:41 | 17342 | 170,06 | 5,5 | 6,5 |
| 35205 | 13.08.2024 00:41 | 17346 | 170,1 | 5,5 | 6,5 |
| 35205 | 14.08.2024 00:41 | 17339 | 170,03 | 5,5 | 6,5 |
| 35205 | 15.08.2024 00:41 | 17305 | 169,7 | 5,5 | 6,5 |
| 35205 | 16.08.2024 00:41 | 17223 | 168,9 | 5,5 | 6,5 |
| 35205 | 17.08.2024 00:41 | 17263 | 169,29 | 5,5 | 6,5 |
| 35205 | 18.08.2024 00:41 | 17273 | 169,39 | 5,5 | 6,5 |
| 35205 | 19.08.2024 00:41 | 17253 | 169,19 | 5,5 | 6,5 |
| 35205 | 20.08.2024 00:41 | 17324 | 169,89 | 5,5 | 6,5 |
| 35205 | 21.08.2024 00:41 | 17246 | 169,12 | 5,5 | 6,5 |
| 35205 | 22.08.2024 00:41 | 17229 | 168,95 | 5,5 | 6,5 |
| 35205 | 23.08.2024 00:41 | 17172 | 168,4 | 5,5 | 6,5 |
| 35205 | 24.08.2024 00:41 | 17179 | 168,46 | 5,5 | 6,5 |
| 35205 | 25.08.2024 00:41 | 17236 | 169,02 | 5,5 | 6,5 |
| 35205 | 26.08.2024 00:41 | 17341 | 170,05 | 5,5 | 6,5 |
| 35205 | 27.08.2024 00:41 | 17398 | 170,61 | 5,5 | 6,5 |
| 35205 | 28.08.2024 00:41 | 17440 | 171,02 | 5,5 | 6,5 |
| 35205 | 29.08.2024 00:41 | 17456 | 171,18 | 5,5 | 6,5 |
| 35205 | 30.08.2024 00:41 | 17372 | 170,36 | 5,5 | 6,5 |
| 35205 | 31.08.2024 00:41 | 17432 | 170,94 | 5,5 | 6,5 |
| 35205 | 01.09.2024 00:41 | 17530 | 171,91 | 5,5 | 6,5 |
| 35205 | 02.09.2024 00:41 | 17468 | 171,3 | 5,5 | 6,5 |
| 35205 | 03.09.2024 00:41 | 17429 | 170,92 | 5,5 | 6,5 |
| 35205 | 04.09.2024 00:41 | 17450 | 171,12 | 5,5 | 6,5 |
| 35205 | 05.09.2024 00:41 | 17528 | 171,89 | 5,5 | 6,5 |
| 35205 | 06.09.2024 00:41 | 17566 | 172,26 | 5,5 | 6,5 |
| 35205 | 07.09.2024 00:41 | 17518 | 171,79 | 5,5 | 6,5 |
| 35205 | 08.09.2024 00:41 | 17473 | 171,35 | 5,5 | 6,5 |

| | | | | | |
|---|---|---|---|---|---|
| 35205 | 09.09.2024 00:41 | 17367 | 170,31 | 5,5 | 6,5 |
| 35205 | 10.09.2024 00:41 | 17218 | 168,85 | 5,5 | 6,5 |
| 35205 | 11.09.2024 00:41 | 17207 | 168,74 | 5,5 | 6,5 |
| 35205 | 12.09.2024 00:41 | 17265 | 169,31 | 5,5 | 6,5 |
| 35205 | 13.09.2024 00:41 | 17411 | 170,74 | 5,5 | 6,5 |
| 35205 | 14.09.2024 00:41 | 17517 | 171,78 | 5,5 | 6,5 |
| 35205 | 15.09.2024 00:41 | 17536 | 171,96 | 5,5 | 6,5 |
| 35205 | 16.09.2024 00:41 | 17530 | 171,91 | 5,5 | 6,5 |
| 35205 | 17.09.2024 00:41 | 17576 | 172,36 | 5,5 | 6,5 |
| 35205 | 18.09.2024 00:41 | 17634 | 172,93 | 5,5 | 6,5 |
| 35205 | 19.09.2024 00:41 | 17652 | 173,1 | 5,5 | 6,5 |
| 35205 | 20.09.2024 00:41 | 17622 | 172,81 | 5,5 | 6,5 |
| 35205 | 21.09.2024 00:41 | 17601 | 172,6 | 5,5 | 6,5 |
| 35205 | 22.09.2024 00:41 | 17574 | 172,34 | 5,5 | 6,5 |
| 35205 | 23.09.2024 00:41 | 17475 | 171,37 | 5,5 | 6,5 |
| 35205 | 24.09.2024 00:41 | 17376 | 170,4 | 5,5 | 6,5 |
| 35205 | 25.09.2024 00:41 | 17283 | 169,48 | 5,5 | 6,5 |
| 35205 | 26.09.2024 00:41 | 17279 | 169,44 | 5,5 | 6,5 |
| 35205 | 27.09.2024 00:41 | 17249 | 169,15 | 5,5 | 6,5 |
| 35205 | 28.09.2024 00:41 | 17302 | 169,67 | 5,5 | 6,5 |
| 35205 | 29.09.2024 00:41 | 17448 | 171,1 | 5,5 | 6,5 |
| 35205 | 30.09.2024 00:41 | 17563 | 172,23 | 5,5 | 6,5 |
| 35205 | 01.10.2024 00:41 | 17575 | 172,35 | 5,5 | 6,5 |
| 35205 | 02.10.2024 00:41 | 17544 | 172,04 | 5,5 | 6,5 |
| 35205 | 03.10.2024 00:41 | 17537 | 171,97 | 5,5 | 6,5 |
| 35205 | 04.10.2024 00:41 | 17538 | 171,98 | 5,5 | 6,5 |
| 35205 | 05.10.2024 00:41 | 17509 | 171,7 | 5,5 | 6,5 |
| 35205 | 06.10.2024 00:41 | 17442 | 171,04 | 5,5 | 6,5 |
| 35205 | 07.10.2024 00:41 | 17405 | 170,68 | 5,5 | 6,5 |
| 35205 | 08.10.2024 00:41 | 17375 | 170,39 | 5,5 | 6,5 |
| 35205 | 09.10.2024 00:41 | 17324 | 169,89 | 5,5 | 6,5 |
| 35205 | 10.10.2024 00:41 | 17211 | 168,78 | 6 | 6,5 |
| 35205 | 11.10.2024 00:41 | 17263 | 169,29 | 5,5 | 6,5 |
| 35205 | 12.10.2024 00:41 | 17395 | 170,58 | 6 | 6,5 |
| 35205 | 13.10.2024 00:41 | 17410 | 170,73 | 6 | 6,5 |
| 35205 | 14.10.2024 00:41 | 17454 | 171,16 | 6 | 6,5 |
| 35205 | 15.10.2024 00:41 | 17547 | 172,07 | 6 | 6,5 |
| 35205 | 16.10.2024 00:41 | 17611 | 172,7 | 6 | 6,5 |
| 35205 | 17.10.2024 00:41 | 17578 | 172,38 | 6 | 6,5 |
| 35205 | 18.10.2024 00:41 | 17523 | 171,84 | 6 | 6,5 |
| 35205 | 19.10.2024 00:41 | 17515 | 171,76 | 6 | 6,5 |
| 35205 | 20.10.2024 00:41 | 17526 | 171,87 | 6 | 6,5 |
| 35205 | 21.10.2024 00:41 | 17396 | 170,59 | 6 | 6,5 |
| 35205 | 22.10.2024 00:41 | 17515 | 171,76 | 6 | 6,5 |
| 35205 | 23.10.2024 00:41 | 17530 | 171,91 | 6 | 6,5 |
| 35205 | 24.10.2024 00:41 | 17605 | 172,64 | 6 | 6,5 |
| 35205 | 25.10.2024 00:41 | 17615 | 172,74 | 6 | 6,5 |
| 35205 | 26.10.2024 00:41 | 17564 | 172,24 | 6 | 6,5 |

| | | | | | |
|---|---|---|---|---|---|
| 35205 | 27.10.2024 00:41 | 17513 | 171,74 | 6 | 6,5 |
| 35205 | 28.10.2024 00:41 | 17487 | 171,48 | 6 | 6,5 |
| 35205 | 29.10.2024 00:41 | 17580 | 172,4 | 6 | 6,5 |
| 35205 | 30.10.2024 00:41 | 17484 | 171,45 | 6 | 6,5 |
| 35205 | 31.10.2024 00:41 | 17533 | 171,94 | 6 | 6,5 |
| 35205 | 01.11.2024 00:41 | 17325 | 169,9 | 6 | 6,5 |
| 35205 | 02.11.2024 00:41 | 17568 | 172,28 | 6 | 6,5 |
| 35205 | 03.11.2024 00:41 | 17585 | 172,45 | 6 | 6,5 |
| 35205 | 04.11.2024 00:41 | 17633 | 172,92 | 6 | 6,5 |
| 35205 | 05.11.2024 00:41 | 17624 | 172,83 | 6 | 6,5 |
| 35205 | 06.11.2024 00:41 | 17623 | 172,82 | 6 | 6,5 |
| 35205 | 07.11.2024 00:41 | 17655 | 173,13 | 6 | 6,5 |

Pizeometer Scheme
526-3b
Name
Nannestad NVE
Serial Number
35206
Installation Depth m
20
Installation Date
13.05.2024
Atmospheric Pressure
No
Longitude
11.021069
Latitude
60.197237
Altitude
154.1

| Serial | Date Time | mmH2O | kPa | °C | Volt |
|---|---|---|---|---|---|
| 35206 | 14.05.2024 00:40 | 29693 | 291,18 | 6,5 | 6,4 |
| 35206 | 15.05.2024 00:40 | 28587 | 280,33 | 6,5 | 6,5 |
| 35206 | 16.05.2024 00:40 | 28427 | 278,77 | 6,5 | 6,5 |
| 35206 | 17.05.2024 00:40 | 28375 | 278,26 | 6,5 | 6,5 |
| 35206 | 18.05.2024 00:40 | 28313 | 277,65 | 6,5 | 6,5 |
| 35206 | 19.05.2024 00:40 | 28220 | 276,74 | 6,5 | 6,5 |
| 35206 | 20.05.2024 00:40 | 28248 | 277,01 | 6,5 | 6,5 |
| 35206 | 21.05.2024 00:40 | 28283 | 277,35 | 6,5 | 6,5 |
| 35206 | 22.05.2024 00:40 | 28274 | 277,27 | 6,5 | 6,5 |
| 35206 | 23.05.2024 00:40 | 28243 | 276,96 | 6,5 | 6,5 |
| 35206 | 24.05.2024 00:40 | 28216 | 276,7 | 6,5 | 6,5 |
| 35206 | 25.05.2024 00:40 | 28236 | 276,89 | 6,5 | 6,5 |
| 35206 | 26.05.2024 00:40 | 28243 | 276,96 | 6,5 | 6,5 |
| 35206 | 27.05.2024 00:40 | 28215 | 276,69 | 6,5 | 6,5 |
| 35206 | 28.05.2024 00:40 | 28191 | 276,45 | 6,5 | 6,5 |
| 35206 | 29.05.2024 00:40 | 28127 | 275,82 | 6,5 | 6,5 |
| 35206 | 30.05.2024 00:40 | 28133 | 275,88 | 6,5 | 6,5 |
| 35206 | 31.05.2024 00:40 | 28162 | 276,17 | 6,5 | 6,5 |
| 35206 | 01.06.2024 00:40 | 28187 | 276,41 | 6,5 | 6,5 |
| 35206 | 02.06.2024 00:40 | 28187 | 276,41 | 6,5 | 6,5 |
| 35206 | 03.06.2024 00:40 | 28103 | 275,59 | 6,5 | 6,5 |
| 35206 | 04.06.2024 00:40 | 28069 | 275,26 | 6,5 | 6,5 |

| | | | | | |
|---|---|---|---|---|---|
| 35206 | 05.06.2024 00:40 | 28004 | 274,62 | 6,5 | 6,5 |
| 35206 | 06.06.2024 00:40 | 28051 | 275,08 | 6,5 | 6,5 |
| 35206 | 07.06.2024 00:40 | 28099 | 275,55 | 6,5 | 6,5 |
| 35206 | 08.06.2024 00:40 | 28072 | 275,28 | 6,5 | 6,5 |
| 35206 | 09.06.2024 00:40 | 27949 | 274,08 | 6,5 | 6,5 |
| 35206 | 10.06.2024 00:40 | 27896 | 273,56 | 6,5 | 6,5 |
| 35206 | 11.06.2024 00:40 | 28001 | 274,59 | 6,5 | 6,5 |
| 35206 | 12.06.2024 00:40 | 28058 | 275,15 | 6,5 | 6,5 |
| 35206 | 13.06.2024 00:40 | 28078 | 275,34 | 6,5 | 6,5 |
| 35206 | 14.06.2024 00:40 | 28093 | 275,49 | 6,5 | 6,5 |
| 35206 | 15.06.2024 00:40 | 28105 | 275,61 | 6,5 | 6,5 |
| 35206 | 16.06.2024 00:40 | 28032 | 274,89 | 6,5 | 6,5 |
| 35206 | 17.06.2024 00:40 | 28092 | 275,48 | 6,5 | 6,5 |
| 35206 | 18.06.2024 00:40 | 28086 | 275,42 | 6,5 | 6,5 |
| 35206 | 19.06.2024 00:40 | 28074 | 275,3 | 6,5 | 6,5 |
| 35206 | 20.06.2024 00:40 | 28115 | 275,71 | 6,5 | 6,5 |
| 35206 | 21.06.2024 00:40 | 28149 | 276,04 | 6,5 | 6,5 |
| 35206 | 22.06.2024 00:40 | 28113 | 275,69 | 6,5 | 6,5 |
| 35206 | 23.06.2024 00:40 | 28097 | 275,53 | 6,5 | 6,5 |
| 35206 | 24.06.2024 00:40 | 28134 | 275,89 | 6,5 | 6,5 |
| 35206 | 25.06.2024 00:40 | 28170 | 276,25 | 6,5 | 6,5 |
| 35206 | 26.06.2024 00:40 | 28144 | 275,99 | 6,5 | 6,5 |
| 35206 | 27.06.2024 00:40 | 28121 | 275,77 | 6,5 | 6,5 |
| 35206 | 28.06.2024 00:40 | 28040 | 274,97 | 6,5 | 6,5 |
| 35206 | 29.06.2024 00:40 | 28036 | 274,93 | 6,5 | 6,5 |
| 35206 | 30.06.2024 00:40 | 28090 | 275,46 | 6,5 | 6,5 |
| 35206 | 01.07.2024 00:40 | 28034 | 274,91 | 6,5 | 6,5 |
| 35206 | 02.07.2024 00:40 | 28014 | 274,72 | 6,5 | 6,5 |
| 35206 | 03.07.2024 00:40 | 27983 | 274,41 | 6,5 | 6,5 |
| 35206 | 04.07.2024 00:40 | 27961 | 274,2 | 6,5 | 6,5 |
| 35206 | 05.07.2024 00:40 | 27937 | 273,96 | 6,5 | 6,5 |
| 35206 | 06.07.2024 00:40 | 27956 | 274,15 | 6,5 | 6,5 |
| 35206 | 07.07.2024 00:40 | 27925 | 273,84 | 6,5 | 6,5 |
| 35206 | 08.07.2024 00:40 | 28102 | 275,58 | 6,5 | 6,5 |
| 35206 | 09.07.2024 00:40 | 28186 | 276,4 | 6,5 | 6,5 |
| 35206 | 10.07.2024 00:40 | 28247 | 277 | 6,5 | 6,5 |
| 35206 | 11.07.2024 00:40 | 28175 | 276,29 | 6,5 | 6,5 |
| 35206 | 12.07.2024 00:40 | 28178 | 276,32 | 6,5 | 6,5 |
| 35206 | 13.07.2024 00:40 | 28193 | 276,47 | 6,5 | 6,5 |
| 35206 | 14.07.2024 00:40 | 28143 | 275,98 | 6,5 | 6,5 |
| 35206 | 15.07.2024 00:40 | 28149 | 276,04 | 6,5 | 6,5 |
| 35206 | 16.07.2024 00:40 | 28191 | 276,45 | 6,5 | 6,5 |
| 35206 | 17.07.2024 00:40 | 28192 | 276,46 | 6,5 | 6,5 |
| 35206 | 18.07.2024 00:40 | 28188 | 276,42 | 6,5 | 6,5 |
| 35206 | 19.07.2024 00:40 | 28263 | 277,16 | 6,5 | 6,5 |
| 35206 | 20.07.2024 00:40 | 28235 | 276,88 | 6,5 | 6,5 |
| 35206 | 21.07.2024 00:40 | 28201 | 276,55 | 6,5 | 6,5 |
| 35206 | 22.07.2024 00:40 | 28175 | 276,29 | 6,5 | 6,5 |

| | | | | | |
|---|---|---|---|---|---|
| 35206 | 23.07.2024 00:40 | 28194 | 276,48 | 6,5 | 6,5 |
| 35206 | 24.07.2024 00:40 | 28205 | 276,59 | 6,5 | 6,5 |
| 35206 | 25.07.2024 00:40 | 28208 | 276,62 | 6,5 | 6,5 |
| 35206 | 26.07.2024 00:40 | 28174 | 276,28 | 6,5 | 6,5 |
| 35206 | 27.07.2024 00:40 | 28178 | 276,32 | 6,5 | 6,5 |
| 35206 | 28.07.2024 00:40 | 28212 | 276,66 | 6,5 | 6,5 |
| 35206 | 29.07.2024 00:40 | 28305 | 277,57 | 6,5 | 6,5 |
| 35206 | 30.07.2024 00:40 | 28282 | 277,34 | 6,5 | 6,5 |
| 35206 | 31.07.2024 00:40 | 28195 | 276,49 | 6,5 | 6,5 |
| 35206 | 01.08.2024 00:40 | 28224 | 276,78 | 6,5 | 6,5 |
| 35206 | 02.08.2024 00:40 | 28219 | 276,73 | 6,5 | 6,5 |
| 35206 | 03.08.2024 00:40 | 28175 | 276,29 | 6,5 | 6,5 |
| 35206 | 04.08.2024 00:40 | 28153 | 276,08 | 6,5 | 6,5 |
| 35206 | 05.08.2024 00:40 | 28178 | 276,32 | 6,5 | 6,5 |
| 35206 | 06.08.2024 00:40 | 28217 | 276,71 | 6,5 | 6,5 |
| 35206 | 07.08.2024 00:40 | 28204 | 276,58 | 6,5 | 6,5 |
| 35206 | 08.08.2024 00:40 | 28153 | 276,08 | 6,5 | 6,5 |
| 35206 | 09.08.2024 00:40 | 28168 | 276,23 | 6,5 | 6,5 |
| 35206 | 10.08.2024 00:40 | 28100 | 275,56 | 6,5 | 6,5 |
| 35206 | 11.08.2024 00:40 | 28157 | 276,12 | 6,5 | 6,5 |
| 35206 | 12.08.2024 00:40 | 28260 | 277,13 | 6,5 | 6,5 |
| 35206 | 13.08.2024 00:40 | 28266 | 277,19 | 6,5 | 6,5 |
| 35206 | 14.08.2024 00:40 | 28262 | 277,15 | 6,5 | 6,5 |
| 35206 | 15.08.2024 00:40 | 28222 | 276,76 | 6,5 | 6,5 |
| 35206 | 16.08.2024 00:40 | 28155 | 276,1 | 6,5 | 6,5 |
| 35206 | 17.08.2024 00:40 | 28185 | 276,39 | 6,5 | 6,5 |
| 35206 | 18.08.2024 00:40 | 28185 | 276,39 | 6,5 | 6,5 |
| 35206 | 19.08.2024 00:40 | 28178 | 276,32 | 6,5 | 6,5 |
| 35206 | 20.08.2024 00:40 | 28236 | 276,89 | 6,5 | 6,5 |
| 35206 | 21.08.2024 00:40 | 28161 | 276,16 | 6,5 | 6,5 |
| 35206 | 22.08.2024 00:40 | 28164 | 276,19 | 6,5 | 6,5 |
| 35206 | 23.08.2024 00:40 | 28103 | 275,59 | 6,5 | 6,5 |
| 35206 | 24.08.2024 00:40 | 28105 | 275,61 | 6,5 | 6,5 |
| 35206 | 25.08.2024 00:40 | 28149 | 276,04 | 6,5 | 6,5 |
| 35206 | 26.08.2024 00:40 | 28252 | 277,05 | 6,5 | 6,5 |
| 35206 | 27.08.2024 00:40 | 28296 | 277,48 | 6,5 | 6,5 |
| 35206 | 28.08.2024 00:40 | 28336 | 277,87 | 6,5 | 6,5 |
| 35206 | 29.08.2024 00:40 | 28344 | 277,95 | 6,5 | 6,5 |
| 35206 | 30.08.2024 00:40 | 28270 | 277,23 | 6,5 | 6,5 |
| 35206 | 31.08.2024 00:40 | 28328 | 277,8 | 6,5 | 6,5 |
| 35206 | 01.09.2024 00:40 | 28422 | 278,72 | 6,5 | 6,5 |
| 35206 | 02.09.2024 00:40 | 28362 | 278,13 | 6,5 | 6,5 |
| 35206 | 03.09.2024 00:40 | 28333 | 277,84 | 6,5 | 6,5 |
| 35206 | 04.09.2024 00:40 | 28357 | 278,08 | 6,5 | 6,5 |
| 35206 | 05.09.2024 00:40 | 28425 | 278,75 | 6,5 | 6,5 |
| 35206 | 06.09.2024 00:40 | 28455 | 279,04 | 6,5 | 6,5 |
| 35206 | 07.09.2024 00:40 | 28395 | 278,45 | 6,5 | 6,5 |
| 35206 | 08.09.2024 00:40 | 28353 | 278,04 | 6,5 | 6,5 |

| | | | | | |
|---|---|---|---|---|---|
| 35206 | 09.09.2024 00:40 | 28236 | 276,89 | 6,5 | 6,5 |
| 35206 | 10.09.2024 00:40 | 28110 | 275,66 | 6,5 | 6,5 |
| 35206 | 11.09.2024 00:40 | 28101 | 275,57 | 6,5 | 6,5 |
| 35206 | 12.09.2024 00:40 | 28137 | 275,92 | 6,5 | 6,5 |
| 35206 | 13.09.2024 00:40 | 28304 | 277,56 | 6,5 | 6,5 |
| 35206 | 14.09.2024 00:40 | 28411 | 278,61 | 6,5 | 6,5 |
| 35206 | 15.09.2024 00:40 | 28422 | 278,72 | 6,5 | 6,5 |
| 35206 | 16.09.2024 00:40 | 28399 | 278,49 | 6,5 | 6,5 |
| 35206 | 17.09.2024 00:40 | 28471 | 279,2 | 6,5 | 6,5 |
| 35206 | 18.09.2024 00:40 | 28513 | 279,61 | 6,5 | 6,5 |
| 35206 | 19.09.2024 00:40 | 28525 | 279,73 | 6,5 | 6,5 |
| 35206 | 20.09.2024 00:40 | 28497 | 279,45 | 6,5 | 6,5 |
| 35206 | 21.09.2024 00:40 | 28463 | 279,12 | 6,5 | 6,5 |
| 35206 | 22.09.2024 00:40 | 28434 | 278,83 | 6,5 | 6,5 |
| 35206 | 23.09.2024 00:40 | 28326 | 277,78 | 6,5 | 6,5 |
| 35206 | 24.09.2024 00:40 | 28242 | 276,95 | 6,5 | 6,5 |
| 35206 | 25.09.2024 00:40 | 28146 | 276,01 | 6,5 | 6,5 |
| 35206 | 26.09.2024 00:40 | 28162 | 276,17 | 6,5 | 6,5 |
| 35206 | 27.09.2024 00:40 | 28138 | 275,93 | 6,5 | 6,5 |
| 35206 | 28.09.2024 00:40 | 28180 | 276,34 | 6,5 | 6,5 |
| 35206 | 29.09.2024 00:40 | 28333 | 277,84 | 6,5 | 6,5 |
| 35206 | 30.09.2024 00:40 | 28448 | 278,97 | 6,5 | 6,5 |
| 35206 | 01.10.2024 00:40 | 28457 | 279,06 | 6,5 | 6,5 |
| 35206 | 02.10.2024 00:40 | 28430 | 278,8 | 6,5 | 6,5 |
| 35206 | 03.10.2024 00:40 | 28421 | 278,71 | 6,5 | 6,5 |
| 35206 | 04.10.2024 00:40 | 28417 | 278,67 | 6,5 | 6,5 |
| 35206 | 05.10.2024 00:40 | 28387 | 278,37 | 6,5 | 6,5 |
| 35206 | 06.10.2024 00:40 | 28322 | 277,74 | 6,5 | 6,5 |
| 35206 | 07.10.2024 00:40 | 28293 | 277,45 | 6,5 | 6,5 |
| 35206 | 08.10.2024 00:40 | 28271 | 277,24 | 6,5 | 6,5 |
| 35206 | 09.10.2024 00:40 | 28233 | 276,86 | 6,5 | 6,5 |
| 35206 | 10.10.2024 00:40 | 28112 | 275,68 | 6,5 | 6,5 |
| 35206 | 11.10.2024 00:40 | 28160 | 276,15 | 6,5 | 6,5 |
| 35206 | 12.10.2024 00:40 | 28307 | 277,59 | 6,5 | 6,5 |
| 35206 | 13.10.2024 00:40 | 28327 | 277,79 | 6,5 | 6,5 |
| 35206 | 14.10.2024 00:40 | 28340 | 277,91 | 6,5 | 6,5 |
| 35206 | 15.10.2024 00:40 | 28426 | 278,76 | 6,5 | 6,5 |
| 35206 | 16.10.2024 00:40 | 28480 | 279,29 | 6,5 | 6,5 |
| 35206 | 17.10.2024 00:40 | 28465 | 279,14 | 6,5 | 6,5 |
| 35206 | 18.10.2024 00:40 | 28410 | 278,6 | 6,5 | 6,5 |
| 35206 | 19.10.2024 00:40 | 28420 | 278,7 | 6,5 | 6,5 |
| 35206 | 20.10.2024 00:40 | 28420 | 278,7 | 6,5 | 6,5 |
| 35206 | 21.10.2024 00:40 | 28310 | 277,62 | 6,5 | 6,5 |
| 35206 | 22.10.2024 00:40 | 28399 | 278,49 | 6,5 | 6,5 |
| 35206 | 23.10.2024 00:40 | 28405 | 278,55 | 6,5 | 6,5 |
| 35206 | 24.10.2024 00:40 | 28490 | 279,38 | 6,5 | 6,5 |
| 35206 | 25.10.2024 00:40 | 28486 | 279,34 | 6,5 | 6,5 |
| 35206 | 26.10.2024 00:40 | 28440 | 278,89 | 6,5 | 6,5 |

| | | | | | |
|---|---|---|---|---|---|
| 35206 | 27.10.2024 00:40 | 28389 | 278,39 | 6,5 | 6,5 |
| 35206 | 28.10.2024 00:40 | 28373 | 278,24 | 6,5 | 6,5 |
| 35206 | 29.10.2024 00:40 | 28460 | 279,09 | 6,5 | 6,5 |
| 35206 | 30.10.2024 00:40 | 28372 | 278,23 | 6,5 | 6,5 |
| 35206 | 31.10.2024 00:40 | 28422 | 278,72 | 6,5 | 6,5 |
| 35206 | 01.11.2024 00:40 | 28218 | 276,72 | 6,5 | 6,5 |
| 35206 | 02.11.2024 00:40 | 28468 | 279,17 | 6,5 | 6,5 |
| 35206 | 03.11.2024 00:40 | 28470 | 279,19 | 6,5 | 6,5 |
| 35206 | 04.11.2024 00:40 | 28529 | 279,77 | 6,5 | 6,5 |
| 35206 | 05.11.2024 00:40 | 28521 | 279,69 | 6,5 | 6,5 |
| 35206 | 06.11.2024 00:40 | 28531 | 279,79 | 6,5 | 6,5 |
| 35206 | 07.11.2024 00:40 | 28568 | 280,15 | 6,5 | 6,5 |

Pizeometer Scheme
528-1
Name
Nannestad NVE
Serial Number
35896
Installation Depth m
10
Installation Date
02.10.2024
Atmospheric Pressure
No
Longitude
11.011982
Latitude
60.205340
Altitude
178.6

| Serial | Date Time | mmH2O | kPa | °C | Volt |
|---|---|---|---|---|---|
| 35896 | 03.10.2024 00:58 | 21464 | 210,48 | 7 | 5,9 |
| 35896 | 04.10.2024 00:58 | 19999 | 196,12 | 7 | 6,2 |
| 35896 | 05.10.2024 00:58 | 19580 | 192,01 | 7 | 6,2 |
| 35896 | 06.10.2024 00:58 | 19289 | 189,16 | 7 | 6,2 |
| 35896 | 07.10.2024 00:58 | 19133 | 187,63 | 7 | 6,3 |
| 35896 | 08.10.2024 00:58 | 19014 | 186,46 | 7 | 6,3 |
| 35896 | 09.10.2024 00:58 | 18918 | 185,52 | 7 | 6,3 |
| 35896 | 10.10.2024 00:58 | 18771 | 184,08 | 7 | 6,3 |
| 35896 | 11.10.2024 00:58 | 18805 | 184,41 | 7 | 6,3 |
| 35896 | 12.10.2024 00:58 | 18919 | 185,53 | 7 | 6,3 |
| 35896 | 13.10.2024 00:58 | 18916 | 185,5 | 7 | 6,3 |
| 35896 | 14.10.2024 00:58 | 18925 | 185,59 | 7 | 6,3 |
| 35896 | 15.10.2024 00:58 | 18996 | 186,28 | 7 | 6,3 |
| 35896 | 16.10.2024 00:58 | 19042 | 186,73 | 7 | 6,3 |
| 35896 | 17.10.2024 00:58 | 19011 | 186,43 | 7 | 6,3 |
| 35896 | 18.10.2024 00:58 | 18946 | 185,79 | 7 | 6,3 |
| 35896 | 19.10.2024 00:58 | 18971 | 186,04 | 7 | 6,3 |
| 35896 | 20.10.2024 00:58 | 18956 | 185,89 | 7 | 6,3 |
| 35896 | 21.10.2024 00:58 | 18841 | 184,76 | 7 | 6,3 |
| 35896 | 22.10.2024 00:58 | 18950 | 185,83 | 7 | 6,3 |
| 35896 | 23.10.2024 00:58 | 18955 | 185,88 | 7 | 6,3 |
| 35896 | 24.10.2024 00:58 | 19033 | 186,64 | 7 | 6,3 |

| | | | | | |
|---|---|---|---|---|---|
| 35896 | 25.10.2024 00:58 | 19021 | 186,53 | 7 | 6,3 |
| 35896 | 26.10.2024 00:58 | 18992 | 186,24 | 7 | 6,3 |
| 35896 | 27.10.2024 00:58 | 18921 | 185,55 | 7 | 6,3 |
| 35896 | 28.10.2024 00:58 | 18932 | 185,65 | 7 | 6,3 |
| 35896 | 29.10.2024 00:58 | 19014 | 186,46 | 7 | 6,3 |
| 35896 | 30.10.2024 00:58 | 18917 | 185,51 | 7 | 6,3 |
| 35896 | 31.10.2024 00:58 | 18961 | 185,94 | 7 | 6,3 |
| 35896 | 01.11.2024 00:58 | 18751 | 183,88 | 7 | 6,3 |
| 35896 | 02.11.2024 00:58 | 19005 | 186,37 | 7 | 6,3 |
| 35896 | 03.11.2024 00:58 | 18987 | 186,19 | 7 | 6,3 |
| 35896 | 04.11.2024 00:58 | 19059 | 186,9 | 7 | 6,3 |
| 35896 | 05.11.2024 00:58 | 19036 | 186,67 | 7 | 6,4 |
| 35896 | 06.11.2024 00:58 | 19022 | 186,54 | 7 | 6,4 |
| 35896 | 07.11.2024 00:58 | 19067 | 186,98 | 7 | 6,4 |
| 35896 | 08.11.2024 00:58 | 19103 | 187,33 | 7 | 6,4 |
| 35896 | 09.11.2024 00:58 | 19077 | 187,08 | 7 | 6,4 |
| 35896 | 10.11.2024 00:58 | 19055 | 186,86 | 7 | 6,4 |
| 35896 | 11.11.2024 00:58 | 18978 | 186,11 | 7 | 6,4 |
| 35896 | 12.11.2024 00:58 | 19054 | 186,85 | 7 | 6,4 |
| 35896 | 13.11.2024 00:58 | 19007 | 186,39 | 7 | 6,4 |
| 35896 | 14.11.2024 00:58 | 18896 | 185,3 | 7 | 6,4 |
| 35896 | 15.11.2024 00:58 | 18862 | 184,97 | 7 | 6,4 |
| 35896 | 16.11.2024 00:58 | 18682 | 183,2 | 7 | 6,4 |
| 35896 | 17.11.2024 00:58 | 18570 | 182,1 | 7 | 6,4 |
| 35896 | 18.11.2024 00:58 | 18624 | 182,63 | 7 | 6,4 |
| 35896 | 19.11.2024 00:58 | 18642 | 182,81 | 7 | 6,4 |
| 35896 | 20.11.2024 00:58 | 18636 | 182,75 | 7 | 6,4 |
| 35896 | 21.11.2024 00:58 | 18611 | 182,51 | 7 | 6,4 |
| 35896 | 22.11.2024 00:58 | 18547 | 181,88 | 7 | 6,4 |

Pizeometer Scheme
528-1
Name
Nannestad NVE
Serial Number
35899
Installation Depth m
18
Installation Date
02.10.2024
Atmospheric Pressure
No
Longitude
11.011982
Latitude
60.205340
Altitude
178.6

| Serial | Date Time | mmH2O | kPa | °C | Volt |
|---|---|---|---|---|---|
| 35899 | 03.10.2024 00:24 | 26906 | 263,85 | 6 | 5,8 |
| 35899 | 04.10.2024 00:24 | 26321 | 258,11 | 6 | 6,2 |
| 35899 | 05.10.2024 00:24 | 26119 | 256,13 | 6 | 6,3 |
| 35899 | 06.10.2024 00:24 | 25938 | 254,36 | 6 | 6,3 |
| 35899 | 07.10.2024 00:24 | 25841 | 253,41 | 6 | 6,3 |
| 35899 | 08.10.2024 00:24 | 25756 | 252,57 | 6 | 6,3 |
| 35899 | 09.10.2024 00:24 | 25677 | 251,8 | 6 | 6,4 |
| 35899 | 10.10.2024 00:24 | 25546 | 250,51 | 6 | 6,4 |
| 35899 | 11.10.2024 00:24 | 25580 | 250,85 | 6 | 6,4 |
| 35899 | 12.10.2024 00:24 | 25696 | 251,98 | 6 | 6,4 |
| 35899 | 13.10.2024 00:24 | 25697 | 251,99 | 6 | 6,4 |
| 35899 | 14.10.2024 00:24 | 25698 | 252 | 6 | 6,4 |
| 35899 | 15.10.2024 00:24 | 25787 | 252,88 | 6 | 6,4 |
| 35899 | 16.10.2024 00:24 | 25827 | 253,27 | 6 | 6,4 |
| 35899 | 17.10.2024 00:24 | 25790 | 252,91 | 6 | 6,4 |
| 35899 | 18.10.2024 00:24 | 25729 | 252,31 | 6 | 6,4 |
| 35899 | 19.10.2024 00:24 | 25744 | 252,46 | 6 | 6,4 |
| 35899 | 20.10.2024 00:24 | 25731 | 252,33 | 6 | 6,4 |
| 35899 | 21.10.2024 00:24 | 25612 | 251,16 | 6 | 6,4 |
| 35899 | 22.10.2024 00:24 | 25713 | 252,15 | 6 | 6,4 |
| 35899 | 23.10.2024 00:24 | 25708 | 252,1 | 6 | 6,4 |
| 35899 | 24.10.2024 00:24 | 25786 | 252,87 | 6 | 6,5 |

| | | | | | |
|---|---|---|---|---|---|
| 35899 | 25.10.2024 00:24 | 25764 | 252,65 | 6 | 6,4 |
| 35899 | 26.10.2024 00:24 | 25727 | 252,29 | 6 | 6,5 |
| 35899 | 27.10.2024 00:24 | 25672 | 251,75 | 6 | 6,4 |
| 35899 | 28.10.2024 00:24 | 25673 | 251,76 | 6 | 6,4 |
| 35899 | 29.10.2024 00:24 | 25757 | 252,58 | 6 | 6,4 |
| 35899 | 30.10.2024 00:24 | 25664 | 251,67 | 6 | 6,4 |
| 35899 | 31.10.2024 00:24 | 25716 | 252,18 | 6 | 6,4 |
| 35899 | 01.11.2024 00:24 | 25501 | 250,07 | 6 | 6,4 |
| 35899 | 02.11.2024 00:24 | 25756 | 252,57 | 6 | 6,5 |
| 35899 | 03.11.2024 00:24 | 25748 | 252,49 | 6 | 6,5 |
| 35899 | 04.11.2024 00:24 | 25819 | 253,19 | 6 | 6,5 |
| 35899 | 05.11.2024 00:24 | 25808 | 253,08 | 6 | 6,5 |
| 35899 | 06.11.2024 00:24 | 25826 | 253,26 | 6 | 6,5 |
| 35899 | 07.11.2024 00:24 | 25859 | 253,58 | 6 | 6,5 |
| 35899 | 08.11.2024 00:24 | 25912 | 254,1 | 6 | 6,5 |
| 35899 | 09.11.2024 00:24 | 25874 | 253,73 | 6 | 6,5 |
| 35899 | 10.11.2024 00:24 | 25879 | 253,78 | 6 | 6,5 |
| 35899 | 11.11.2024 00:24 | 25799 | 252,99 | 6 | 6,5 |
| 35899 | 12.11.2024 00:24 | 25872 | 253,71 | 6 | 6,5 |
| 35899 | 13.11.2024 00:24 | 25834 | 253,34 | 6 | 6,5 |
| 35899 | 14.11.2024 00:24 | 25728 | 252,3 | 6 | 6,5 |
| 35899 | 15.11.2024 00:24 | 25716 | 252,18 | 6 | 6,5 |
| 35899 | 16.11.2024 00:24 | 25522 | 250,28 | 6 | 6,5 |
| 35899 | 17.11.2024 00:24 | 25420 | 249,28 | 6 | 6,5 |
| 35899 | 18.11.2024 00:24 | 25472 | 249,79 | 6 | 6,5 |
| 35899 | 19.11.2024 00:24 | 25507 | 250,13 | 6 | 6,5 |
| 35899 | 20.11.2024 00:24 | 25497 | 250,03 | 6 | 6,5 |
| 35899 | 21.11.2024 00:24 | 25480 | 249,87 | 6 | 6,5 |
| 35899 | 22.11.2024 00:24 | 25428 | 249,36 | 6 | 6,5 |

Pizeometer Scheme
533-9
Name
Nannestad NVE
Serial Number
34199
Installation Depth m
22
Installation Date
03.10.2024
Atmospheric Pressure
No
Longitude
10.995975
Latitude
60.217073
Altitude
184.13

| Serial | Date Time | mmH2O | kPa | °C | Volt |
|---|---|---|---|---|---|
| 34199 | 04.10.2024 00:25 | 25549 | 250,54 | 5 | 6,3 |
| 34199 | 05.10.2024 00:25 | 24287 | 238,17 | 5 | 6,3 |
| 34199 | 06.10.2024 00:25 | 24000 | 235,35 | 5 | 6,4 |
| 34199 | 07.10.2024 00:25 | 23853 | 233,91 | 5 | 6,4 |
| 34199 | 08.10.2024 00:25 | 23757 | 232,97 | 5 | 6,4 |
| 34199 | 09.10.2024 00:25 | 23647 | 231,89 | 5 | 6,4 |
| 34199 | 10.10.2024 00:25 | 23504 | 230,49 | 5 | 6,4 |
| 34199 | 11.10.2024 00:25 | 23521 | 230,66 | 5 | 6,4 |
| 34199 | 12.10.2024 00:25 | 23645 | 231,87 | 5 | 6,4 |
| 34199 | 13.10.2024 00:25 | 23670 | 232,12 | 5 | 6,4 |
| 34199 | 14.10.2024 00:25 | 23682 | 232,23 | 5 | 6,4 |
| 34199 | 15.10.2024 00:25 | 23762 | 233,02 | 5 | 6,4 |
| 34199 | 16.10.2024 00:25 | 23819 | 233,58 | 5 | 6,4 |
| 34199 | 17.10.2024 00:25 | 23774 | 233,14 | 5 | 6,4 |
| 34199 | 18.10.2024 00:25 | 23705 | 232,46 | 5 | 6,4 |
| 34199 | 19.10.2024 00:25 | 23721 | 232,62 | 5 | 6,4 |
| 34199 | 20.10.2024 00:25 | 23704 | 232,45 | 5 | 6,4 |
| 34199 | 21.10.2024 00:25 | 23593 | 231,36 | 5 | 6,4 |
| 34199 | 22.10.2024 00:25 | 23687 | 232,28 | 5 | 6,4 |
| 34199 | 23.10.2024 00:25 | 23699 | 232,4 | 5 | 6,4 |
| 34199 | 24.10.2024 00:25 | 23789 | 233,28 | 5 | 6,4 |
| 34199 | 25.10.2024 00:25 | 23791 | 233,3 | 5 | 6,4 |

| | | | | | |
|---|---|---|---|---|---|
| 34199 | 26.10.2024 00:25 | 23740 | 232,8 | 5 | 6,4 |
| 34199 | 27.10.2024 00:25 | 23681 | 232,22 | 5 | 6,4 |
| 34199 | 28.10.2024 00:25 | 23677 | 232,19 | 5 | 6,4 |
| 34199 | 29.10.2024 00:25 | 23766 | 233,06 | 5 | 6,4 |
| 34199 | 30.10.2024 00:25 | 23673 | 232,15 | 5 | 6,4 |
| 34199 | 31.10.2024 00:25 | 23733 | 232,73 | 5 | 6,4 |
| 34199 | 01.11.2024 00:25 | 23506 | 230,51 | 5 | 6,4 |
| 34199 | 02.11.2024 00:25 | 23783 | 233,23 | 5 | 6,4 |
| 34199 | 03.11.2024 00:25 | 23791 | 233,3 | 5 | 6,4 |
| 34199 | 04.11.2024 00:25 | 23863 | 234,01 | 5 | 6,4 |
| 34199 | 05.11.2024 00:25 | 23833 | 233,72 | 5 | 6,4 |
| 34199 | 06.11.2024 00:25 | 23835 | 233,74 | 5 | 6,4 |
| 34199 | 07.11.2024 00:25 | 23868 | 234,06 | 5 | 6,4 |
| 34199 | 08.11.2024 00:25 | 23910 | 234,47 | 5 | 6,4 |
| 34199 | 09.11.2024 00:25 | 23879 | 234,17 | 5 | 6,5 |
| 34199 | 10.11.2024 00:25 | 23874 | 234,12 | 5 | 6,4 |
| 34199 | 11.11.2024 00:25 | 23775 | 233,15 | 5 | 6,5 |
| 34199 | 12.11.2024 00:25 | 23853 | 233,91 | 5 | 6,4 |
| 34199 | 13.11.2024 00:25 | 23816 | 233,55 | 5 | 6,4 |
| 34199 | 14.11.2024 00:25 | 23686 | 232,27 | 5 | 6,4 |
| 34199 | 15.11.2024 00:25 | 23661 | 232,03 | 5 | 6,4 |
| 34199 | 16.11.2024 00:25 | 23469 | 230,15 | 5 | 6,4 |
| 34199 | 17.11.2024 00:25 | 23355 | 229,03 | 5 | 6,5 |
| 34199 | 18.11.2024 00:25 | 23437 | 229,83 | 5 | 6,4 |
| 34199 | 19.11.2024 00:25 | 23461 | 230,07 | 5 | 6,4 |
| 34199 | 20.11.2024 00:25 | 23442 | 229,88 | 5 | 6,5 |
| 34199 | 21.11.2024 00:25 | 23434 | 229,8 | 5 | 6,5 |
| 34199 | 22.11.2024 00:25 | 23372 | 229,19 | 5 | 6,4 |

Pizeometer Scheme
533-9
Name
Nannestad NVE
Serial Number
35277
Installation Depth m
13
Installation Date
03.10.2024
Atmospheric Pressure
No
Longitude
10.995975
Latitude
60.217073
Altitude
184.13

| Serial | Date Time | mmH2O | kPa | °C | Volt |
|---|---|---|---|---|---|
| 35277 | 04.10.2024 00:23 | 19465 | 190,88 | 6 | 6,3 |
| 35277 | 05.10.2024 00:23 | 16814 | 164,88 | 6 | 6,4 |
| 35277 | 06.10.2024 00:23 | 16507 | 161,87 | 6 | 6,5 |
| 35277 | 07.10.2024 00:23 | 16379 | 160,62 | 6 | 6,5 |
| 35277 | 08.10.2024 00:23 | 16275 | 159,6 | 6 | 6,5 |
| 35277 | 09.10.2024 00:23 | 16158 | 158,45 | 6 | 6,5 |
| 35277 | 10.10.2024 00:23 | 15991 | 156,81 | 6 | 6,5 |
| 35277 | 11.10.2024 00:23 | 16023 | 157,13 | 6 | 6,5 |
| 35277 | 12.10.2024 00:23 | 16147 | 158,34 | 6 | 6,5 |
| 35277 | 13.10.2024 00:23 | 16170 | 158,57 | 6 | 6,5 |
| 35277 | 14.10.2024 00:23 | 16169 | 158,56 | 6 | 6,5 |
| 35277 | 15.10.2024 00:23 | 16259 | 159,44 | 6 | 6,5 |
| 35277 | 16.10.2024 00:23 | 16317 | 160,01 | 6 | 6,5 |
| 35277 | 17.10.2024 00:23 | 16285 | 159,7 | 6 | 6,5 |
| 35277 | 18.10.2024 00:23 | 16216 | 159,02 | 6 | 6,5 |
| 35277 | 19.10.2024 00:23 | 16221 | 159,07 | 6 | 6,5 |
| 35277 | 20.10.2024 00:23 | 16212 | 158,98 | 6 | 6,5 |
| 35277 | 21.10.2024 00:23 | 16094 | 157,82 | 6 | 6,5 |
| 35277 | 22.10.2024 00:23 | 16198 | 158,84 | 6 | 6,5 |
| 35277 | 23.10.2024 00:23 | 16213 | 158,99 | 6 | 6,5 |
| 35277 | 24.10.2024 00:23 | 16312 | 159,96 | 6 | 6,5 |
| 35277 | 25.10.2024 00:23 | 16314 | 159,98 | 6 | 6,5 |

| | | | | | |
|---|---|---|---|---|---|
| 35277 | 26.10.2024 00:23 | 16274 | 159,59 | 6 | 6,5 |
| 35277 | 27.10.2024 00:23 | 16226 | 159,12 | 6 | 6,5 |
| 35277 | 28.10.2024 00:23 | 16218 | 159,04 | 6 | 6,5 |
| 35277 | 29.10.2024 00:23 | 16310 | 159,94 | 6 | 6,5 |
| 35277 | 30.10.2024 00:23 | 16206 | 158,92 | 6,5 | 6,5 |
| 35277 | 31.10.2024 00:23 | 16267 | 159,52 | 6 | 6,5 |
| 35277 | 01.11.2024 00:23 | 16043 | 157,32 | 6 | 6,5 |
| 35277 | 02.11.2024 00:23 | 16331 | 160,15 | 6 | 6,5 |
| 35277 | 03.11.2024 00:23 | 16334 | 160,18 | 6,5 | 6,5 |
| 35277 | 04.11.2024 00:23 | 16406 | 160,88 | 6 | 6,5 |
| 35277 | 05.11.2024 00:23 | 16379 | 160,62 | 6 | 6,5 |
| 35277 | 06.11.2024 00:23 | 16364 | 160,47 | 6 | 6,5 |
| 35277 | 07.11.2024 00:23 | 16397 | 160,8 | 6 | 6,5 |
| 35277 | 08.11.2024 00:23 | 16434 | 161,16 | 6 | 6,5 |
| 35277 | 09.11.2024 00:23 | 16404 | 160,86 | 6 | 6,5 |
| 35277 | 10.11.2024 00:23 | 16376 | 160,59 | 6 | 6,5 |
| 35277 | 11.11.2024 00:23 | 16280 | 159,65 | 6 | 6,5 |
| 35277 | 12.11.2024 00:23 | 16362 | 160,45 | 6,5 | 6,5 |
| 35277 | 13.11.2024 00:23 | 16317 | 160,01 | 6 | 6,5 |
| 35277 | 14.11.2024 00:23 | 16189 | 158,76 | 6,5 | 6,5 |
| 35277 | 15.11.2024 00:23 | 16160 | 158,47 | 6 | 6,5 |
| 35277 | 16.11.2024 00:23 | 15972 | 156,63 | 6 | 6,5 |
| 35277 | 17.11.2024 00:23 | 15860 | 155,53 | 6 | 6,5 |
| 35277 | 18.11.2024 00:23 | 15925 | 156,17 | 6,5 | 6,5 |
| 35277 | 19.11.2024 00:23 | 15955 | 156,46 | 6,5 | 6,5 |
| 35277 | 20.11.2024 00:23 | 15951 | 156,42 | 6 | 6,5 |
| 35277 | 21.11.2024 00:23 | 15922 | 156,14 | 6,5 | 6,5 |
| 35277 | 22.11.2024 00:23 | 15857 | 155,5 | 6,5 | 6,5 |

Pizeometer Scheme
534-3
Name
Nannestad NVE
Serial Number
35460
Installation Depth m
10
Installation Date
15.05.2024
Atmospheric Pressure
No
Longitude
11.005760
Latitude
60.225897
Altitude
175.1

| Serial | Date Time | mmH2O | kPa | °C | Volt |
|---|---|---|---|---|---|
| 35460 | 15.05.2024 11:57 | 27216 | 266,89 | 6,5 | 6,4 |
| 35460 | 16.05.2024 00:57 | 20339 | 199,45 | 6,5 | 6,5 |
| 35460 | 17.05.2024 00:57 | 19520 | 191,42 | 6,5 | 6,5 |
| 35460 | 18.05.2024 00:57 | 19315 | 189,41 | 6,5 | 6,5 |
| 35460 | 19.05.2024 00:57 | 19139 | 187,68 | 6,5 | 6,5 |
| 35460 | 20.05.2024 00:57 | 19124 | 187,54 | 6,5 | 6,5 |
| 35460 | 21.05.2024 00:57 | 19134 | 187,64 | 6,5 | 6,6 |
| 35460 | 22.05.2024 00:57 | 19106 | 187,36 | 6,5 | 6,6 |
| 35460 | 23.05.2024 00:57 | 19069 | 187 | 6,5 | 6,5 |
| 35460 | 24.05.2024 00:57 | 19025 | 186,57 | 6,5 | 6,6 |
| 35460 | 25.05.2024 00:57 | 19044 | 186,75 | 6,5 | 6,5 |
| 35460 | 26.05.2024 00:57 | 19040 | 186,71 | 6,5 | 6,5 |
| 35460 | 27.05.2024 00:57 | 18996 | 186,28 | 6,5 | 6,5 |
| 35460 | 28.05.2024 00:57 | 18943 | 185,76 | 6,5 | 6,6 |
| 35460 | 29.05.2024 00:57 | 18876 | 185,11 | 6,5 | 6,5 |
| 35460 | 30.05.2024 00:57 | 18848 | 184,83 | 6,5 | 6,5 |
| 35460 | 31.05.2024 00:57 | 18877 | 185,12 | 6,5 | 6,6 |
| 35460 | 01.06.2024 00:57 | 18908 | 185,42 | 6,5 | 6,5 |
| 35460 | 02.06.2024 00:57 | 18889 | 185,23 | 6,5 | 6,6 |
| 35460 | 03.06.2024 00:57 | 18800 | 184,36 | 6,5 | 6,5 |
| 35460 | 04.06.2024 00:57 | 18757 | 183,94 | 6,5 | 6,6 |
| 35460 | 05.06.2024 00:57 | 18697 | 183,35 | 6,5 | 6,6 |

| | | | | | |
|---|---|---|---|---|---|
| 35460 | 06.06.2024 00:57 | 18742 | 183,79 | 6,5 | 6,6 |
| 35460 | 07.06.2024 00:57 | 18795 | 184,31 | 6,5 | 6,6 |
| 35460 | 08.06.2024 00:57 | 18774 | 184,1 | 6,5 | 6,6 |
| 35460 | 09.06.2024 00:57 | 18639 | 182,78 | 6,5 | 6,6 |
| 35460 | 10.06.2024 00:57 | 18593 | 182,33 | 6,5 | 6,6 |
| 35460 | 11.06.2024 00:57 | 18706 | 183,44 | 6,5 | 6,6 |
| 35460 | 12.06.2024 00:57 | 18768 | 184,05 | 6,5 | 6,5 |
| 35460 | 13.06.2024 00:57 | 18775 | 184,11 | 6,5 | 6,6 |
| 35460 | 14.06.2024 00:57 | 18793 | 184,29 | 6,5 | 6,6 |
| 35460 | 15.06.2024 00:57 | 18800 | 184,36 | 6,5 | 6,5 |
| 35460 | 16.06.2024 00:57 | 18715 | 183,53 | 6,5 | 6,6 |
| 35460 | 17.06.2024 00:57 | 18784 | 184,2 | 6,5 | 6,5 |
| 35460 | 18.06.2024 00:57 | 18790 | 184,26 | 6,5 | 6,6 |
| 35460 | 19.06.2024 00:57 | 18780 | 184,16 | 6,5 | 6,5 |
| 35460 | 20.06.2024 00:57 | 18821 | 184,57 | 6,5 | 6,6 |
| 35460 | 21.06.2024 00:57 | 18842 | 184,77 | 6,5 | 6,6 |
| 35460 | 22.06.2024 00:57 | 18818 | 184,54 | 6,5 | 6,6 |
| 35460 | 23.06.2024 00:57 | 18808 | 184,44 | 6,5 | 6,5 |
| 35460 | 24.06.2024 00:57 | 18842 | 184,77 | 6,5 | 6,6 |
| 35460 | 25.06.2024 00:57 | 18877 | 185,12 | 6,5 | 6,6 |
| 35460 | 26.06.2024 00:57 | 18850 | 184,85 | 6,5 | 6,6 |
| 35460 | 27.06.2024 00:57 | 18823 | 184,59 | 6,5 | 6,6 |
| 35460 | 28.06.2024 00:57 | 18740 | 183,77 | 6,5 | 6,5 |
| 35460 | 29.06.2024 00:57 | 18715 | 183,53 | 6,5 | 6,6 |
| 35460 | 30.06.2024 00:57 | 18764 | 184,01 | 6,5 | 6,5 |
| 35460 | 01.07.2024 00:57 | 18723 | 183,6 | 6,5 | 6,6 |
| 35460 | 02.07.2024 00:57 | 18683 | 183,21 | 6,5 | 6,6 |
| 35460 | 03.07.2024 00:57 | 18659 | 182,98 | 6,5 | 6,6 |
| 35460 | 04.07.2024 00:57 | 18623 | 182,62 | 6,5 | 6,6 |
| 35460 | 05.07.2024 00:57 | 18587 | 182,27 | 6,5 | 6,6 |
| 35460 | 06.07.2024 00:57 | 18597 | 182,37 | 6,5 | 6,6 |
| 35460 | 07.07.2024 00:57 | 18576 | 182,16 | 6,5 | 6,5 |
| 35460 | 08.07.2024 00:57 | 18768 | 184,05 | 6,5 | 6,5 |
| 35460 | 09.07.2024 00:57 | 18863 | 184,98 | 6,5 | 6,6 |
| 35460 | 10.07.2024 00:57 | 18926 | 185,6 | 6,5 | 6,6 |
| 35460 | 11.07.2024 00:57 | 18833 | 184,68 | 6,5 | 6,5 |
| 35460 | 12.07.2024 00:57 | 18855 | 184,9 | 6,5 | 6,6 |
| 35460 | 13.07.2024 00:57 | 18900 | 185,34 | 6,5 | 6,5 |
| 35460 | 14.07.2024 00:57 | 18845 | 184,8 | 6,5 | 6,6 |
| 35460 | 15.07.2024 00:57 | 18823 | 184,59 | 6,5 | 6,6 |
| 35460 | 16.07.2024 00:57 | 18868 | 185,03 | 6,5 | 6,5 |
| 35460 | 17.07.2024 00:57 | 18891 | 185,25 | 6 | 6,6 |
| 35460 | 18.07.2024 00:57 | 18891 | 185,25 | 6 | 6,6 |
| 35460 | 19.07.2024 00:57 | 18971 | 186,04 | 6,5 | 6,6 |
| 35460 | 20.07.2024 00:57 | 18958 | 185,91 | 6,5 | 6,6 |
| 35460 | 21.07.2024 00:57 | 18921 | 185,55 | 6,5 | 6,6 |
| 35460 | 22.07.2024 00:57 | 18893 | 185,27 | 6 | 6,6 |
| 35460 | 23.07.2024 00:57 | 18901 | 185,35 | 6,5 | 6,6 |

| | | | | | |
|---|---|---|---|---|---|
| 35460 | 24.07.2024 00:57 | 18927 | 185,61 | 6 | 6,6 |
| 35460 | 25.07.2024 00:57 | 18928 | 185,62 | 6 | 6,5 |
| 35460 | 26.07.2024 00:57 | 18888 | 185,22 | 6 | 6,5 |
| 35460 | 27.07.2024 00:57 | 18885 | 185,19 | 6 | 6,6 |
| 35460 | 28.07.2024 00:57 | 18954 | 185,87 | 6 | 6,6 |
| 35460 | 29.07.2024 00:57 | 19039 | 186,7 | 6 | 6,6 |
| 35460 | 30.07.2024 00:57 | 19018 | 186,5 | 6 | 6,6 |
| 35460 | 31.07.2024 00:57 | 18934 | 185,67 | 6 | 6,6 |
| 35460 | 01.08.2024 00:57 | 18972 | 186,05 | 6 | 6,5 |
| 35460 | 02.08.2024 00:57 | 18970 | 186,03 | 6 | 6,6 |
| 35460 | 03.08.2024 00:57 | 18917 | 185,51 | 6 | 6,6 |
| 35460 | 04.08.2024 00:57 | 18902 | 185,36 | 6 | 6,6 |
| 35460 | 05.08.2024 00:57 | 18924 | 185,58 | 6 | 6,5 |
| 35460 | 06.08.2024 00:57 | 18964 | 185,97 | 6 | 6,5 |
| 35460 | 07.08.2024 00:57 | 18937 | 185,7 | 6 | 6,6 |
| 35460 | 08.08.2024 00:57 | 18885 | 185,19 | 6 | 6,6 |
| 35460 | 09.08.2024 00:57 | 18875 | 185,1 | 6 | 6,6 |
| 35460 | 10.08.2024 00:57 | 18771 | 184,08 | 6 | 6,6 |
| 35460 | 11.08.2024 00:57 | 18831 | 184,66 | 6 | 6,6 |
| 35460 | 12.08.2024 00:57 | 18934 | 185,67 | 6 | 6,6 |
| 35460 | 13.08.2024 00:57 | 18930 | 185,63 | 6 | 6,6 |
| 35460 | 14.08.2024 00:57 | 18926 | 185,6 | 6 | 6,6 |
| 35460 | 15.08.2024 00:57 | 18889 | 185,23 | 6 | 6,6 |
| 35460 | 16.08.2024 00:57 | 18799 | 184,35 | 6 | 6,6 |
| 35460 | 17.08.2024 00:57 | 18824 | 184,6 | 6 | 6,5 |
| 35460 | 18.08.2024 00:57 | 18822 | 184,58 | 6 | 6,6 |
| 35460 | 19.08.2024 00:57 | 18802 | 184,38 | 6 | 6,6 |
| 35460 | 20.08.2024 00:57 | 18863 | 184,98 | 6 | 6,6 |
| 35460 | 21.08.2024 00:57 | 18782 | 184,18 | 6 | 6,6 |
| 35460 | 22.08.2024 00:57 | 18767 | 184,04 | 6 | 6,6 |
| 35460 | 23.08.2024 00:57 | 18691 | 183,29 | 6 | 6,6 |
| 35460 | 24.08.2024 00:57 | 18720 | 183,58 | 6 | 6,5 |
| 35460 | 25.08.2024 00:57 | 18789 | 184,25 | 6 | 6,6 |
| 35460 | 26.08.2024 00:57 | 18897 | 185,31 | 6 | 6,6 |
| 35460 | 27.08.2024 00:57 | 18951 | 185,84 | 6 | 6,6 |
| 35460 | 28.08.2024 00:57 | 18983 | 186,15 | 6 | 6,6 |
| 35460 | 29.08.2024 00:57 | 18997 | 186,29 | 6 | 6,5 |
| 35460 | 30.08.2024 00:57 | 18916 | 185,5 | 6 | 6,5 |
| 35460 | 31.08.2024 00:57 | 18983 | 186,15 | 6 | 6,6 |
| 35460 | 01.09.2024 00:57 | 19082 | 187,13 | 6 | 6,6 |
| 35460 | 02.09.2024 00:57 | 19015 | 186,47 | 6 | 6,6 |
| 35460 | 03.09.2024 00:57 | 18972 | 186,05 | 6 | 6,5 |
| 35460 | 04.09.2024 00:57 | 18994 | 186,26 | 6 | 6,6 |
| 35460 | 05.09.2024 00:57 | 19078 | 187,09 | 6 | 6,6 |
| 35460 | 06.09.2024 00:57 | 19118 | 187,48 | 6 | 6,6 |
| 35460 | 07.09.2024 00:57 | 19058 | 186,89 | 6 | 6,6 |
| 35460 | 08.09.2024 00:57 | 19008 | 186,4 | 6 | 6,5 |
| 35460 | 09.09.2024 00:57 | 18895 | 185,29 | 6 | 6,6 |

| | | | | | |
|---|---|---|---|---|---|
| 35460 | 10.09.2024 00:57 | 18759 | 183,96 | 6 | 6,6 |
| 35460 | 11.09.2024 00:57 | 18774 | 184,1 | 6 | 6,6 |
| 35460 | 12.09.2024 00:57 | 18825 | 184,61 | 6 | 6,6 |
| 35460 | 13.09.2024 00:57 | 18992 | 186,24 | 6 | 6,5 |
| 35460 | 14.09.2024 00:57 | 19100 | 187,3 | 6 | 6,5 |
| 35460 | 15.09.2024 00:57 | 19128 | 187,58 | 6 | 6,5 |
| 35460 | 16.09.2024 00:57 | 19101 | 187,31 | 6 | 6,6 |
| 35460 | 17.09.2024 00:57 | 19167 | 187,96 | 6 | 6,6 |
| 35460 | 18.09.2024 00:57 | 19218 | 188,46 | 6 | 6,6 |
| 35460 | 19.09.2024 00:57 | 19241 | 188,68 | 6 | 6,6 |
| 35460 | 20.09.2024 00:57 | 19202 | 188,3 | 6 | 6,6 |
| 35460 | 21.09.2024 00:57 | 19168 | 187,97 | 6 | 6,5 |
| 35460 | 22.09.2024 00:57 | 19143 | 187,72 | 6 | 6,6 |
| 35460 | 23.09.2024 00:57 | 19031 | 186,63 | 6 | 6,6 |
| 35460 | 24.09.2024 00:57 | 18928 | 185,62 | 6 | 6,5 |
| 35460 | 25.09.2024 00:57 | 18835 | 184,7 | 6 | 6,6 |
| 35460 | 26.09.2024 00:57 | 18858 | 184,93 | 6 | 6,6 |
| 35460 | 27.09.2024 00:57 | 18839 | 184,74 | 6 | 6,6 |
| 35460 | 28.09.2024 00:57 | 18884 | 185,18 | 6 | 6,5 |
| 35460 | 29.09.2024 00:57 | 19032 | 186,64 | 6 | 6,5 |
| 35460 | 30.09.2024 00:57 | 19154 | 187,83 | 6 | 6,6 |
| 35460 | 01.10.2024 00:57 | 19176 | 188,05 | 6 | 6,5 |
| 35460 | 02.10.2024 00:57 | 19141 | 187,7 | 6 | 6,6 |
| 35460 | 03.10.2024 00:57 | 19127 | 187,57 | 6 | 6,6 |
| 35460 | 04.10.2024 00:57 | 19123 | 187,53 | 6 | 6,6 |
| 35460 | 05.10.2024 00:57 | 19097 | 187,27 | 6 | 6,6 |
| 35460 | 06.10.2024 00:57 | 19022 | 186,54 | 6 | 6,6 |
| 35460 | 07.10.2024 00:57 | 18983 | 186,15 | 6 | 6,6 |
| 35460 | 08.10.2024 00:57 | 18941 | 185,74 | 6 | 6,6 |
| 35460 | 09.10.2024 00:57 | 18894 | 185,28 | 6 | 6,6 |
| 35460 | 10.10.2024 00:57 | 18785 | 184,21 | 6 | 6,6 |
| 35460 | 11.10.2024 00:57 | 18837 | 184,72 | 6 | 6,5 |
| 35460 | 12.10.2024 00:57 | 18996 | 186,28 | 6 | 6,5 |
| 35460 | 13.10.2024 00:57 | 19012 | 186,44 | 6 | 6,5 |
| 35460 | 14.10.2024 00:57 | 19043 | 186,74 | 6 | 6,6 |
| 35460 | 15.10.2024 00:57 | 19147 | 187,76 | 6 | 6,6 |
| 35460 | 16.10.2024 00:57 | 19198 | 188,26 | 6 | 6,6 |
| 35460 | 17.10.2024 00:57 | 19166 | 187,95 | 6 | 6,6 |
| 35460 | 18.10.2024 00:57 | 19106 | 187,36 | 6 | 6,6 |
| 35460 | 19.10.2024 00:57 | 19111 | 187,41 | 6 | 6,6 |
| 35460 | 20.10.2024 00:57 | 19118 | 187,48 | 6 | 6,6 |
| 35460 | 21.10.2024 00:57 | 19019 | 186,51 | 6 | 6,6 |
| 35460 | 22.10.2024 00:57 | 19127 | 187,57 | 6 | 6,6 |
| 35460 | 23.10.2024 00:57 | 19132 | 187,62 | 6 | 6,5 |
| 35460 | 24.10.2024 00:57 | 19228 | 188,56 | 6 | 6,5 |
| 35460 | 25.10.2024 00:57 | 19208 | 188,36 | 6 | 6,5 |
| 35460 | 26.10.2024 00:57 | 19164 | 187,93 | 6 | 6,5 |
| 35460 | 27.10.2024 00:57 | 19120 | 187,5 | 6 | 6,5 |

| | | | | | |
|---|---|---|---|---|---|
| 35460 | 28.10.2024 00:57 | 19098 | 187,28 | 6 | 6,6 |
| 35460 | 29.10.2024 00:57 | 19183 | 188,12 | 6 | 6,6 |
| 35460 | 30.10.2024 00:57 | 19090 | 187,2 | 6 | 6,6 |
| 35460 | 31.10.2024 00:57 | 19150 | 187,79 | 6 | 6,6 |
| 35460 | 01.11.2024 00:57 | 18930 | 185,63 | 6 | 6,6 |
| 35460 | 02.11.2024 00:57 | 19179 | 188,08 | 6 | 6,6 |
| 35460 | 03.11.2024 00:57 | 19194 | 188,22 | 6 | 6,6 |
| 35460 | 04.11.2024 00:57 | 19241 | 188,68 | 6 | 6,6 |
| 35460 | 05.11.2024 00:57 | 19249 | 188,76 | 6 | 6,6 |
| 35460 | 06.11.2024 00:57 | 19239 | 188,66 | 6 | 6,6 |
| 35460 | 07.11.2024 00:57 | 19264 | 188,91 | 6 | 6,5 |
| 35460 | 08.11.2024 00:57 | 19319 | 189,45 | 6 | 6,6 |
| 35460 | 09.11.2024 00:57 | 19291 | 189,17 | 6 | 6,6 |
| 35460 | 10.11.2024 00:57 | 19278 | 189,05 | 6 | 6,6 |
| 35460 | 11.11.2024 00:57 | 19191 | 188,19 | 6 | 6,6 |
| 35460 | 12.11.2024 00:57 | 19258 | 188,85 | 6 | 6,6 |
| 35460 | 13.11.2024 00:57 | 19223 | 188,51 | 6 | 6,6 |
| 35460 | 14.11.2024 00:57 | 19102 | 187,32 | 6 | 6,6 |
| 35460 | 15.11.2024 00:57 | 19086 | 187,16 | 6 | 6,6 |
| 35460 | 16.11.2024 00:57 | 18901 | 185,35 | 6 | 6,6 |
| 35460 | 17.11.2024 00:57 | 18771 | 184,08 | 6 | 6,6 |
| 35460 | 18.11.2024 00:57 | 18832 | 184,67 | 6 | 6,5 |
| 35460 | 19.11.2024 00:57 | 18860 | 184,95 | 6 | 6,5 |
| 35460 | 20.11.2024 00:57 | 18855 | 184,9 | 6 | 6,6 |
| 35460 | 21.11.2024 00:57 | 18844 | 184,79 | 6 | 6,5 |
| 35460 | 22.11.2024 00:57 | 18786 | 184,22 | 6 | 6,6 |

Pizeometer Scheme
534-3
Name
Nannestad NVE
Serial Number
35463
Installation Depth m
5
Installation Date
15.05.2024
Atmospheric Pressure
No
Longitude
11.005760
Latitude
60.225897
Altitude
175.1

| Serial | Date Time | mmH2O | kPa | °C | Volt |
|---|---|---|---|---|---|
| 35463 | 15.05.2024 11:59 | 16060 | 157,49 | 4 | 6,2 |
| 35463 | 16.05.2024 00:59 | 15467 | 151,68 | 3,5 | 6,4 |
| 35463 | 17.05.2024 00:59 | 15402 | 151,04 | 3,5 | 6,4 |
| 35463 | 18.05.2024 00:59 | 15333 | 150,36 | 3,5 | 6,4 |
| 35463 | 19.05.2024 00:59 | 15259 | 149,64 | 3,5 | 6,4 |
| 35463 | 20.05.2024 00:59 | 15254 | 149,59 | 3,5 | 6,5 |
| 35463 | 21.05.2024 00:59 | 15267 | 149,71 | 3,5 | 6,5 |
| 35463 | 22.05.2024 00:59 | 15248 | 149,53 | 3,5 | 6,4 |
| 35463 | 23.05.2024 00:59 | 15201 | 149,07 | 3,5 | 6,4 |
| 35463 | 24.05.2024 00:59 | 15170 | 148,76 | 3,5 | 6,4 |
| 35463 | 25.05.2024 00:59 | 15168 | 148,74 | 3,5 | 6,4 |
| 35463 | 26.05.2024 00:59 | 15156 | 148,63 | 3,5 | 6,4 |
| 35463 | 27.05.2024 00:59 | 15098 | 148,06 | 3,5 | 6,5 |
| 35463 | 28.05.2024 00:59 | 15060 | 147,68 | 3,5 | 6,5 |
| 35463 | 29.05.2024 00:59 | 15023 | 147,32 | 3,5 | 6,5 |
| 35463 | 30.05.2024 00:59 | 15011 | 147,2 | 3,5 | 6,5 |
| 35463 | 31.05.2024 00:59 | 15048 | 147,57 | 3,5 | 6,5 |
| 35463 | 01.06.2024 00:59 | 15073 | 147,81 | 3,5 | 6,5 |
| 35463 | 02.06.2024 00:59 | 15057 | 147,65 | 3,5 | 6,5 |
| 35463 | 03.06.2024 00:59 | 14983 | 146,93 | 3,5 | 6,5 |
| 35463 | 04.06.2024 00:59 | 14942 | 146,53 | 3,5 | 6,5 |
| 35463 | 05.06.2024 00:59 | 14884 | 145,96 | 3,5 | 6,5 |

| | | | | | |
|---|---|---|---|---|---|
| 35463 | 06.06.2024 00:59 | 14974 | 146,84 | 3,5 | 6,5 |
| 35463 | 07.06.2024 00:59 | 15015 | 147,24 | 3,5 | 6,5 |
| 35463 | 08.06.2024 00:59 | 14987 | 146,97 | 3,5 | 6,5 |
| 35463 | 09.06.2024 00:59 | 14889 | 146,01 | 3,5 | 6,5 |
| 35463 | 10.06.2024 00:59 | 14852 | 145,64 | 3,5 | 6,5 |
| 35463 | 11.06.2024 00:59 | 14980 | 146,9 | 3,5 | 6,5 |
| 35463 | 12.06.2024 00:59 | 15016 | 147,25 | 3,5 | 6,5 |
| 35463 | 13.06.2024 00:59 | 15020 | 147,29 | 3,5 | 6,5 |
| 35463 | 14.06.2024 00:59 | 15016 | 147,25 | 3,5 | 6,5 |
| 35463 | 15.06.2024 00:59 | 15035 | 147,44 | 3,5 | 6,5 |
| 35463 | 16.06.2024 00:59 | 14954 | 146,64 | 3,5 | 6,5 |
| 35463 | 17.06.2024 00:59 | 15038 | 147,47 | 3,5 | 6,5 |
| 35463 | 18.06.2024 00:59 | 15048 | 147,57 | 3,5 | 6,5 |
| 35463 | 19.06.2024 00:59 | 15035 | 147,44 | 3,5 | 6,5 |
| 35463 | 20.06.2024 00:59 | 15079 | 147,87 | 3,5 | 6,5 |
| 35463 | 21.06.2024 00:59 | 15080 | 147,88 | 3,5 | 6,5 |
| 35463 | 22.06.2024 00:59 | 15047 | 147,56 | 3,5 | 6,5 |
| 35463 | 23.06.2024 00:59 | 15035 | 147,44 | 3,5 | 6,5 |
| 35463 | 24.06.2024 00:59 | 15053 | 147,62 | 3,5 | 6,5 |
| 35463 | 25.06.2024 00:59 | 15079 | 147,87 | 3,5 | 6,5 |
| 35463 | 26.06.2024 00:59 | 15024 | 147,33 | 3,5 | 6,5 |
| 35463 | 27.06.2024 00:59 | 14996 | 147,06 | 3,5 | 6,5 |
| 35463 | 28.06.2024 00:59 | 14912 | 146,23 | 3,5 | 6,5 |
| 35463 | 29.06.2024 00:59 | 14923 | 146,34 | 3,5 | 6,5 |
| 35463 | 30.06.2024 00:59 | 14981 | 146,91 | 3,5 | 6,5 |
| 35463 | 01.07.2024 00:59 | 14919 | 146,3 | 3,5 | 6,5 |
| 35463 | 02.07.2024 00:59 | 14891 | 146,03 | 4 | 6,5 |
| 35463 | 03.07.2024 00:59 | 14864 | 145,76 | 4 | 6,5 |
| 35463 | 04.07.2024 00:59 | 14847 | 145,6 | 4 | 6,5 |
| 35463 | 05.07.2024 00:59 | 14796 | 145,1 | 4 | 6,5 |
| 35463 | 06.07.2024 00:59 | 14817 | 145,3 | 4 | 6,5 |
| 35463 | 07.07.2024 00:59 | 14801 | 145,14 | 4 | 6,5 |
| 35463 | 08.07.2024 00:59 | 15017 | 147,26 | 4 | 6,5 |
| 35463 | 09.07.2024 00:59 | 15086 | 147,94 | 4 | 6,5 |
| 35463 | 10.07.2024 00:59 | 15113 | 148,2 | 4 | 6,5 |
| 35463 | 11.07.2024 00:59 | 15032 | 147,41 | 4 | 6,5 |
| 35463 | 12.07.2024 00:59 | 15049 | 147,58 | 4 | 6,5 |
| 35463 | 13.07.2024 00:59 | 15082 | 147,9 | 4 | 6,5 |
| 35463 | 14.07.2024 00:59 | 15024 | 147,33 | 4 | 6,5 |
| 35463 | 15.07.2024 00:59 | 15040 | 147,49 | 4 | 6,5 |
| 35463 | 16.07.2024 00:59 | 15091 | 147,99 | 4 | 6,5 |
| 35463 | 17.07.2024 00:59 | 15101 | 148,09 | 4 | 6,5 |
| 35463 | 18.07.2024 00:59 | 15123 | 148,3 | 4 | 6,5 |
| 35463 | 19.07.2024 00:59 | 15196 | 149,02 | 4 | 6,5 |
| 35463 | 20.07.2024 00:59 | 15168 | 148,74 | 4 | 6,5 |
| 35463 | 21.07.2024 00:59 | 15124 | 148,31 | 4 | 6,5 |
| 35463 | 22.07.2024 00:59 | 15081 | 147,89 | 4 | 6,5 |
| 35463 | 23.07.2024 00:59 | 15101 | 148,09 | 4 | 6,5 |

| | | | | | |
|---|---|---|---|---|---|
| 35463 | 24.07.2024 00:59 | 15117 | 148,24 | 4 | 6,5 |
| 35463 | 25.07.2024 00:59 | 15107 | 148,14 | 4 | 6,5 |
| 35463 | 26.07.2024 00:59 | 15062 | 147,7 | 4 | 6,5 |
| 35463 | 27.07.2024 00:59 | 15086 | 147,94 | 4 | 6,5 |
| 35463 | 28.07.2024 00:59 | 15145 | 148,52 | 4 | 6,5 |
| 35463 | 29.07.2024 00:59 | 15220 | 149,25 | 4 | 6,5 |
| 35463 | 30.07.2024 00:59 | 15187 | 148,93 | 4 | 6,5 |
| 35463 | 31.07.2024 00:59 | 15097 | 148,05 | 4 | 6,5 |
| 35463 | 01.08.2024 00:59 | 15118 | 148,25 | 4 | 6,5 |
| 35463 | 02.08.2024 00:59 | 15104 | 148,12 | 4 | 6,5 |
| 35463 | 03.08.2024 00:59 | 15043 | 147,52 | 4 | 6,5 |
| 35463 | 04.08.2024 00:59 | 15009 | 147,18 | 4 | 6,5 |
| 35463 | 05.08.2024 00:59 | 15023 | 147,32 | 4,5 | 6,5 |
| 35463 | 06.08.2024 00:59 | 15042 | 147,51 | 4,5 | 6,5 |
| 35463 | 07.08.2024 00:59 | 15017 | 147,26 | 4,5 | 6,5 |
| 35463 | 08.08.2024 00:59 | 14962 | 146,72 | 4,5 | 6,5 |
| 35463 | 09.08.2024 00:59 | 14953 | 146,63 | 4,5 | 6,5 |
| 35463 | 10.08.2024 00:59 | 14904 | 146,15 | 4,5 | 6,5 |
| 35463 | 11.08.2024 00:59 | 14964 | 146,74 | 4,5 | 6,5 |
| 35463 | 12.08.2024 00:59 | 15061 | 147,69 | 4,5 | 6,5 |
| 35463 | 13.08.2024 00:59 | 15042 | 147,51 | 4,5 | 6,5 |
| 35463 | 14.08.2024 00:59 | 15030 | 147,39 | 4,5 | 6,5 |
| 35463 | 15.08.2024 00:59 | 14986 | 146,96 | 4,5 | 6,5 |
| 35463 | 16.08.2024 00:59 | 14914 | 146,25 | 4,5 | 6,5 |
| 35463 | 17.08.2024 00:59 | 14955 | 146,65 | 4,5 | 6,5 |
| 35463 | 18.08.2024 00:59 | 14961 | 146,71 | 4,5 | 6,5 |
| 35463 | 19.08.2024 00:59 | 14941 | 146,52 | 4,5 | 6,5 |
| 35463 | 20.08.2024 00:59 | 14979 | 146,89 | 4,5 | 6,5 |
| 35463 | 21.08.2024 00:59 | 14904 | 146,15 | 4,5 | 6,5 |
| 35463 | 22.08.2024 00:59 | 14921 | 146,32 | 4,5 | 6,5 |
| 35463 | 23.08.2024 00:59 | 14875 | 145,87 | 4,5 | 6,5 |
| 35463 | 24.08.2024 00:59 | 14932 | 146,43 | 4,5 | 6,5 |
| 35463 | 25.08.2024 00:59 | 14980 | 146,9 | 4,5 | 6,5 |
| 35463 | 26.08.2024 00:59 | 15092 | 148 | 4,5 | 6,5 |
| 35463 | 27.08.2024 00:59 | 15126 | 148,33 | 4,5 | 6,5 |
| 35463 | 28.08.2024 00:59 | 15140 | 148,47 | 4,5 | 6,5 |
| 35463 | 29.08.2024 00:59 | 15142 | 148,49 | 5 | 6,5 |
| 35463 | 30.08.2024 00:59 | 15052 | 147,61 | 5 | 6,5 |
| 35463 | 31.08.2024 00:59 | 15120 | 148,27 | 5 | 6,5 |
| 35463 | 01.09.2024 00:59 | 15202 | 149,08 | 5 | 6,5 |
| 35463 | 02.09.2024 00:59 | 15111 | 148,18 | 5 | 6,5 |
| 35463 | 03.09.2024 00:59 | 15092 | 148 | 5 | 6,5 |
| 35463 | 04.09.2024 00:59 | 15137 | 148,44 | 5 | 6,5 |
| 35463 | 05.09.2024 00:59 | 15227 | 149,32 | 5 | 6,5 |
| 35463 | 06.09.2024 00:59 | 15253 | 149,58 | 5 | 6,5 |
| 35463 | 07.09.2024 00:59 | 15188 | 148,94 | 5 | 6,5 |
| 35463 | 08.09.2024 00:59 | 15152 | 148,59 | 5 | 6,5 |
| 35463 | 09.09.2024 00:59 | 15033 | 147,42 | 5 | 6,5 |

| | | | | | |
|---|---|---|---|---|---|
| 35463 | 10.09.2024 00:59 | 14937 | 146,48 | 5 | 6,5 |
| 35463 | 11.09.2024 00:59 | 14973 | 146,83 | 5 | 6,5 |
| 35463 | 12.09.2024 00:59 | 15032 | 147,41 | 5 | 6,5 |
| 35463 | 13.09.2024 00:59 | 15189 | 148,95 | 5 | 6,5 |
| 35463 | 14.09.2024 00:59 | 15271 | 149,75 | 5 | 6,5 |
| 35463 | 15.09.2024 00:59 | 15258 | 149,63 | 5 | 6,5 |
| 35463 | 16.09.2024 00:59 | 15223 | 149,28 | 5 | 6,5 |
| 35463 | 17.09.2024 00:59 | 15295 | 149,99 | 5 | 6,5 |
| 35463 | 18.09.2024 00:59 | 15324 | 150,27 | 5 | 6,5 |
| 35463 | 19.09.2024 00:59 | 15321 | 150,24 | 5 | 6,5 |
| 35463 | 20.09.2024 00:59 | 15277 | 149,81 | 5 | 6,5 |
| 35463 | 21.09.2024 00:59 | 15237 | 149,42 | 5 | 6,5 |
| 35463 | 22.09.2024 00:59 | 15217 | 149,22 | 5 | 6,5 |
| 35463 | 23.09.2024 00:59 | 15120 | 148,27 | 5 | 6,5 |
| 35463 | 24.09.2024 00:59 | 15039 | 147,48 | 5 | 6,5 |
| 35463 | 25.09.2024 00:59 | 14980 | 146,9 | 5 | 6,5 |
| 35463 | 26.09.2024 00:59 | 15040 | 147,49 | 5 | 6,5 |
| 35463 | 27.09.2024 00:59 | 15005 | 147,14 | 5 | 6,5 |
| 35463 | 28.09.2024 00:59 | 15034 | 147,43 | 5 | 6,5 |
| 35463 | 29.09.2024 00:59 | 15179 | 148,85 | 5 | 6,5 |
| 35463 | 30.09.2024 00:59 | 15250 | 149,55 | 5 | 6,5 |
| 35463 | 01.10.2024 00:59 | 15239 | 149,44 | 5,5 | 6,5 |
| 35463 | 02.10.2024 00:59 | 15182 | 148,88 | 5,5 | 6,5 |
| 35463 | 03.10.2024 00:59 | 15172 | 148,78 | 5,5 | 6,5 |
| 35463 | 04.10.2024 00:59 | 15163 | 148,69 | 5,5 | 6,5 |
| 35463 | 05.10.2024 00:59 | 15126 | 148,33 | 5,5 | 6,5 |
| 35463 | 06.10.2024 00:59 | 15061 | 147,69 | 5,5 | 6,5 |
| 35463 | 07.10.2024 00:59 | 15032 | 147,41 | 5,5 | 6,5 |
| 35463 | 08.10.2024 00:59 | 15001 | 147,11 | 5,5 | 6,5 |
| 35463 | 09.10.2024 00:59 | 14969 | 146,79 | 5,5 | 6,5 |
| 35463 | 10.10.2024 00:59 | 14893 | 146,05 | 5,5 | 6,5 |
| 35463 | 11.10.2024 00:59 | 14994 | 147,04 | 5,5 | 6,5 |
| 35463 | 12.10.2024 00:59 | 15133 | 148,4 | 5,5 | 6,5 |
| 35463 | 13.10.2024 00:59 | 15132 | 148,39 | 5,5 | 6,5 |
| 35463 | 14.10.2024 00:59 | 15155 | 148,62 | 5,5 | 6,5 |
| 35463 | 15.10.2024 00:59 | 15246 | 149,51 | 5,5 | 6,5 |
| 35463 | 16.10.2024 00:59 | 15285 | 149,89 | 5,5 | 6,5 |
| 35463 | 17.10.2024 00:59 | 15227 | 149,32 | 5,5 | 6,5 |
| 35463 | 18.10.2024 00:59 | 15171 | 148,77 | 5,5 | 6,5 |
| 35463 | 19.10.2024 00:59 | 15197 | 149,03 | 5,5 | 6,5 |
| 35463 | 20.10.2024 00:59 | 15190 | 148,96 | 5,5 | 6,5 |
| 35463 | 21.10.2024 00:59 | 15119 | 148,26 | 5,5 | 6,5 |
| 35463 | 22.10.2024 00:59 | 15250 | 149,55 | 5,5 | 6,5 |
| 35463 | 23.10.2024 00:59 | 15259 | 149,64 | 5,5 | 6,5 |
| 35463 | 24.10.2024 00:59 | 15315 | 150,18 | 5,5 | 6,5 |
| 35463 | 25.10.2024 00:59 | 15291 | 149,95 | 5,5 | 6,5 |
| 35463 | 26.10.2024 00:59 | 15247 | 149,52 | 5,5 | 6,5 |
| 35463 | 27.10.2024 00:59 | 15183 | 148,89 | 5,5 | 6,5 |

| | | | | | |
|---|---|---|---|---|---|
| 35463 | 28.10.2024 00:59 | 15200 | 149,06 | 5,5 | 6,5 |
| 35463 | 29.10.2024 00:59 | 15286 | 149,9 | 5,5 | 6,5 |
| 35463 | 30.10.2024 00:59 | 15175 | 148,81 | 5,5 | 6,5 |
| 35463 | 31.10.2024 00:59 | 15236 | 149,41 | 5,5 | 6,5 |
| 35463 | 01.11.2024 00:59 | 15019 | 147,28 | 5,5 | 6,5 |
| 35463 | 02.11.2024 00:59 | 15278 | 149,82 | 5,5 | 6,5 |
| 35463 | 03.11.2024 00:59 | 15246 | 149,51 | 5,5 | 6,5 |
| 35463 | 04.11.2024 00:59 | 15297 | 150,01 | 5,5 | 6,5 |
| 35463 | 05.11.2024 00:59 | 15253 | 149,58 | 5,5 | 6,5 |
| 35463 | 06.11.2024 00:59 | 15246 | 149,51 | 5,5 | 6,5 |
| 35463 | 07.11.2024 00:59 | 15279 | 149,83 | 5,5 | 6,5 |
| 35463 | 08.11.2024 00:59 | 15313 | 150,17 | 5,5 | 6,5 |
| 35463 | 09.11.2024 00:59 | 15271 | 149,75 | 5,5 | 6,5 |
| 35463 | 10.11.2024 00:59 | 15263 | 149,67 | 5,5 | 6,5 |
| 35463 | 11.11.2024 00:59 | 15184 | 148,9 | 5,5 | 6,5 |
| 35463 | 12.11.2024 00:59 | 15262 | 149,66 | 5,5 | 6,5 |
| 35463 | 13.11.2024 00:59 | 15219 | 149,24 | 5,5 | 6,5 |
| 35463 | 14.11.2024 00:59 | 15109 | 148,16 | 5,5 | 6,5 |
| 35463 | 15.11.2024 00:59 | 15097 | 148,05 | 5,5 | 6,5 |
| 35463 | 16.11.2024 00:59 | 14929 | 146,4 | 5,5 | 6,5 |
| 35463 | 17.11.2024 00:59 | 14850 | 145,62 | 5,5 | 6,5 |
| 35463 | 18.11.2024 00:59 | 14921 | 146,32 | 5,5 | 6,5 |
| 35463 | 19.11.2024 00:59 | 14945 | 146,56 | 5,5 | 6,5 |
| 35463 | 20.11.2024 00:59 | 14925 | 146,36 | 5,5 | 6,5 |
| 35463 | 21.11.2024 00:59 | 14902 | 146,13 | 5,5 | 6,5 |
| 35463 | 22.11.2024 00:59 | 14842 | 145,55 | 5,5 | 6,5 |

Pizeometer Scheme
534-7
Name
Nannestad NVE
Serial Number
35466
Installation Depth m
7
Installation Date
22.05.2024
Atmospheric Pressure
No
Longitude
10.996347
Latitude
60.218858
Altitude
175.9

| Serial | Date Time | mmH2O | kPa | °C | Volt |
|---|---|---|---|---|---|
| 35466 | 22.05.2024 10:19 | 28306 | 277,58 | 5 | 6,4 |
| 35466 | 23.05.2024 00:19 | 18273 | 179,19 | 5 | 6,5 |
| 35466 | 24.05.2024 00:19 | 16047 | 157,36 | 5 | 6,5 |
| 35466 | 25.05.2024 00:19 | 15587 | 152,85 | 5 | 6,5 |
| 35466 | 26.05.2024 00:19 | 15407 | 151,09 | 5 | 6,5 |
| 35466 | 27.05.2024 00:19 | 15280 | 149,84 | 5 | 6,5 |
| 35466 | 28.05.2024 00:19 | 15195 | 149,01 | 5 | 6,5 |
| 35466 | 29.05.2024 00:19 | 15116 | 148,23 | 5 | 6,5 |
| 35466 | 30.05.2024 00:19 | 15078 | 147,86 | 5 | 6,5 |
| 35466 | 31.05.2024 00:19 | 15087 | 147,95 | 5 | 6,6 |
| 35466 | 01.06.2024 00:19 | 15110 | 148,17 | 5 | 6,6 |
| 35466 | 02.06.2024 00:19 | 15088 | 147,96 | 5 | 6,5 |
| 35466 | 03.06.2024 00:19 | 15003 | 147,13 | 5 | 6,6 |
| 35466 | 04.06.2024 00:19 | 14951 | 146,62 | 5 | 6,6 |
| 35466 | 05.06.2024 00:19 | 14887 | 145,99 | 5 | 6,6 |
| 35466 | 06.06.2024 00:19 | 14952 | 146,62 | 5 | 6,5 |
| 35466 | 07.06.2024 00:19 | 15008 | 147,17 | 5 | 6,5 |
| 35466 | 08.06.2024 00:19 | 15012 | 147,21 | 5 | 6,5 |
| 35466 | 09.06.2024 00:19 | 14930 | 146,41 | 5 | 6,6 |
| 35466 | 10.06.2024 00:19 | 14898 | 146,1 | 5 | 6,6 |
| 35466 | 11.06.2024 00:19 | 15000 | 147,1 | 5 | 6,5 |
| 35466 | 12.06.2024 00:19 | 15078 | 147,86 | 5 | 6,6 |

| | | | | | |
|---|---|---|---|---|---|
| 35466 | 13.06.2024 00:19 | 15112 | 148,19 | 5 | 6,5 |
| 35466 | 14.06.2024 00:19 | 15163 | 148,69 | 5 | 6,6 |
| 35466 | 15.06.2024 00:19 | 15173 | 148,79 | 5 | 6,6 |
| 35466 | 16.06.2024 00:19 | 15112 | 148,19 | 5 | 6,5 |
| 35466 | 17.06.2024 00:19 | 15195 | 149,01 | 5 | 6,6 |
| 35466 | 18.06.2024 00:19 | 15194 | 149 | 5 | 6,6 |
| 35466 | 19.06.2024 00:19 | 15218 | 149,23 | 5 | 6,6 |
| 35466 | 20.06.2024 00:19 | 15286 | 149,9 | 5 | 6,6 |
| 35466 | 21.06.2024 00:19 | 15337 | 150,4 | 5 | 6,6 |
| 35466 | 22.06.2024 00:19 | 15317 | 150,2 | 5 | 6,6 |
| 35466 | 23.06.2024 00:19 | 15307 | 150,11 | 5 | 6,6 |
| 35466 | 24.06.2024 00:19 | 15331 | 150,34 | 5 | 6,6 |
| 35466 | 25.06.2024 00:19 | 15361 | 150,64 | 5 | 6,6 |
| 35466 | 26.06.2024 00:19 | 15327 | 150,3 | 5 | 6,6 |
| 35466 | 27.06.2024 00:19 | 15295 | 149,99 | 5 | 6,6 |
| 35466 | 28.06.2024 00:19 | 15200 | 149,06 | 5 | 6,5 |
| 35466 | 29.06.2024 00:19 | 15178 | 148,84 | 5 | 6,6 |
| 35466 | 30.06.2024 00:19 | 15223 | 149,28 | 5 | 6,6 |
| 35466 | 01.07.2024 00:19 | 15181 | 148,87 | 5 | 6,6 |
| 35466 | 02.07.2024 00:19 | 15153 | 148,6 | 5 | 6,6 |
| 35466 | 03.07.2024 00:19 | 15145 | 148,52 | 5 | 6,6 |
| 35466 | 04.07.2024 00:19 | 15114 | 148,21 | 5 | 6,6 |
| 35466 | 05.07.2024 00:19 | 15097 | 148,05 | 5 | 6,6 |
| 35466 | 06.07.2024 00:19 | 15088 | 147,96 | 5 | 6,5 |
| 35466 | 07.07.2024 00:19 | 15060 | 147,68 | 5 | 6,5 |
| 35466 | 08.07.2024 00:19 | 15206 | 149,12 | 5 | 6,6 |
| 35466 | 09.07.2024 00:19 | 15342 | 150,45 | 5 | 6,6 |
| 35466 | 10.07.2024 00:19 | 15431 | 151,32 | 5 | 6,6 |
| 35466 | 11.07.2024 00:19 | 15363 | 150,66 | 5 | 6,6 |
| 35466 | 12.07.2024 00:19 | 15390 | 150,92 | 5 | 6,6 |
| 35466 | 13.07.2024 00:19 | 15439 | 151,4 | 5 | 6,6 |
| 35466 | 14.07.2024 00:19 | 15407 | 151,09 | 5 | 6,6 |
| 35466 | 15.07.2024 00:19 | 15380 | 150,82 | 5 | 6,5 |
| 35466 | 16.07.2024 00:19 | 15402 | 151,04 | 5 | 6,6 |
| 35466 | 17.07.2024 00:19 | 15436 | 151,37 | 5 | 6,5 |
| 35466 | 18.07.2024 00:19 | 15471 | 151,71 | 5 | 6,6 |
| 35466 | 19.07.2024 00:19 | 15558 | 152,57 | 5 | 6,6 |
| 35466 | 20.07.2024 00:19 | 15550 | 152,49 | 5 | 6,6 |
| 35466 | 21.07.2024 00:19 | 15507 | 152,07 | 5 | 6,6 |
| 35466 | 22.07.2024 00:19 | 15471 | 151,71 | 5 | 6,6 |
| 35466 | 23.07.2024 00:19 | 15470 | 151,7 | 5 | 6,6 |
| 35466 | 24.07.2024 00:19 | 15467 | 151,68 | 5 | 6,6 |
| 35466 | 25.07.2024 00:19 | 15453 | 151,54 | 5 | 6,5 |
| 35466 | 26.07.2024 00:19 | 15404 | 151,06 | 5 | 6,5 |
| 35466 | 27.07.2024 00:19 | 15381 | 150,83 | 5 | 6,6 |
| 35466 | 28.07.2024 00:19 | 15419 | 151,2 | 5 | 6,6 |
| 35466 | 29.07.2024 00:19 | 15531 | 152,3 | 5 | 6,6 |
| 35466 | 30.07.2024 00:19 | 15540 | 152,39 | 5 | 6,5 |

| | | | | | |
|---|---|---|---|---|---|
| 35466 | 31.07.2024 00:19 | 15463 | 151,64 | 5 | 6,6 |
| 35466 | 01.08.2024 00:19 | 15486 | 151,86 | 5 | 6,6 |
| 35466 | 02.08.2024 00:19 | 15477 | 151,77 | 5 | 6,6 |
| 35466 | 03.08.2024 00:19 | 15416 | 151,18 | 5 | 6,5 |
| 35466 | 04.08.2024 00:19 | 15373 | 150,75 | 5 | 6,6 |
| 35466 | 05.08.2024 00:19 | 15379 | 150,81 | 5 | 6,6 |
| 35466 | 06.08.2024 00:19 | 15396 | 150,98 | 5 | 6,5 |
| 35466 | 07.08.2024 00:19 | 15358 | 150,61 | 5 | 6,6 |
| 35466 | 08.08.2024 00:19 | 15296 | 150 | 5 | 6,5 |
| 35466 | 09.08.2024 00:19 | 15294 | 149,98 | 5 | 6,6 |
| 35466 | 10.08.2024 00:19 | 15193 | 148,99 | 5 | 6,6 |
| 35466 | 11.08.2024 00:19 | 15253 | 149,58 | 5 | 6,6 |
| 35466 | 12.08.2024 00:19 | 15357 | 150,6 | 5 | 6,6 |
| 35466 | 13.08.2024 00:19 | 15389 | 150,91 | 5 | 6,6 |
| 35466 | 14.08.2024 00:19 | 15388 | 150,9 | 5 | 6,5 |
| 35466 | 15.08.2024 00:19 | 15355 | 150,58 | 5 | 6,6 |
| 35466 | 16.08.2024 00:19 | 15276 | 149,8 | 5 | 6,5 |
| 35466 | 17.08.2024 00:19 | 15297 | 150,01 | 5 | 6,6 |
| 35466 | 18.08.2024 00:19 | 15314 | 150,17 | 5 | 6,6 |
| 35466 | 19.08.2024 00:19 | 15304 | 150,08 | 5 | 6,5 |
| 35466 | 20.08.2024 00:19 | 15365 | 150,68 | 5 | 6,5 |
| 35466 | 21.08.2024 00:19 | 15288 | 149,92 | 5 | 6,5 |
| 35466 | 22.08.2024 00:19 | 15267 | 149,71 | 5 | 6,6 |
| 35466 | 23.08.2024 00:19 | 15195 | 149,01 | 5 | 6,6 |
| 35466 | 24.08.2024 00:19 | 15204 | 149,1 | 5 | 6,5 |
| 35466 | 25.08.2024 00:19 | 15307 | 150,11 | 5 | 6,6 |
| 35466 | 26.08.2024 00:19 | 15448 | 151,49 | 5 | 6,5 |
| 35466 | 27.08.2024 00:19 | 15510 | 152,1 | 5 | 6,6 |
| 35466 | 28.08.2024 00:19 | 15570 | 152,69 | 5 | 6,6 |
| 35466 | 29.08.2024 00:19 | 15582 | 152,8 | 5 | 6,6 |
| 35466 | 30.08.2024 00:19 | 15495 | 151,95 | 5 | 6,6 |
| 35466 | 31.08.2024 00:19 | 15545 | 152,44 | 5 | 6,6 |
| 35466 | 01.09.2024 00:19 | 15629 | 153,26 | 5 | 6,6 |
| 35466 | 02.09.2024 00:19 | 15554 | 152,53 | 5 | 6,6 |
| 35466 | 03.09.2024 00:19 | 15528 | 152,27 | 5 | 6,5 |
| 35466 | 04.09.2024 00:19 | 15496 | 151,96 | 5 | 6,5 |
| 35466 | 05.09.2024 00:19 | 15577 | 152,75 | 5 | 6,6 |
| 35466 | 06.09.2024 00:19 | 15642 | 153,39 | 5 | 6,6 |
| 35466 | 07.09.2024 00:19 | 15604 | 153,02 | 5 | 6,5 |
| 35466 | 08.09.2024 00:19 | 15562 | 152,61 | 5 | 6,6 |
| 35466 | 09.09.2024 00:19 | 15446 | 151,47 | 5 | 6,6 |
| 35466 | 10.09.2024 00:19 | 15300 | 150,04 | 5 | 6,5 |
| 35466 | 11.09.2024 00:19 | 15268 | 149,72 | 5 | 6,5 |
| 35466 | 12.09.2024 00:19 | 15343 | 150,46 | 5 | 6,6 |
| 35466 | 13.09.2024 00:19 | 15529 | 152,28 | 5 | 6,6 |
| 35466 | 14.09.2024 00:19 | 15648 | 153,45 | 5 | 6,5 |
| 35466 | 15.09.2024 00:19 | 15671 | 153,68 | 5 | 6,6 |
| 35466 | 16.09.2024 00:19 | 15658 | 153,55 | 5 | 6,6 |

| | | | | | |
|---|---|---|---|---|---|
| 35466 | 17.09.2024 00:19 | 15710 | 154,06 | 5,5 | 6,6 |
| 35466 | 18.09.2024 00:19 | 15742 | 154,37 | 5,5 | 6,6 |
| 35466 | 19.09.2024 00:19 | 15753 | 154,48 | 5,5 | 6,6 |
| 35466 | 20.09.2024 00:19 | 15708 | 154,04 | 5,5 | 6,5 |
| 35466 | 21.09.2024 00:19 | 15674 | 153,71 | 5,5 | 6,6 |
| 35466 | 22.09.2024 00:19 | 15638 | 153,35 | 5,5 | 6,6 |
| 35466 | 23.09.2024 00:19 | 15515 | 152,15 | 5,5 | 6,6 |
| 35466 | 24.09.2024 00:19 | 15419 | 151,2 | 5,5 | 6,6 |
| 35466 | 25.09.2024 00:19 | 15301 | 150,05 | 5,5 | 6,6 |
| 35466 | 26.09.2024 00:19 | 15297 | 150,01 | 5,5 | 6,6 |
| 35466 | 27.09.2024 00:19 | 15283 | 149,87 | 5,5 | 6,6 |
| 35466 | 28.09.2024 00:19 | 15343 | 150,46 | 5,5 | 6,6 |
| 35466 | 29.09.2024 00:19 | 15502 | 152,02 | 5,5 | 6,6 |
| 35466 | 30.09.2024 00:19 | 15623 | 153,21 | 5,5 | 6,6 |
| 35466 | 01.10.2024 00:19 | 15639 | 153,36 | 5,5 | 6,6 |
| 35466 | 02.10.2024 00:19 | 15608 | 153,06 | 5,5 | 6,5 |
| 35466 | 03.10.2024 00:19 | 15594 | 152,92 | 5,5 | 6,6 |
| 35466 | 04.10.2024 00:19 | 15577 | 152,75 | 5,5 | 6,6 |
| 35466 | 05.10.2024 00:19 | 15536 | 152,35 | 5,5 | 6,5 |
| 35466 | 06.10.2024 00:19 | 15461 | 151,62 | 5,5 | 6,6 |
| 35466 | 07.10.2024 00:19 | 15414 | 151,16 | 5,5 | 6,6 |
| 35466 | 08.10.2024 00:19 | 15379 | 150,81 | 5,5 | 6,6 |
| 35466 | 09.10.2024 00:19 | 15322 | 150,25 | 5,5 | 6,6 |
| 35466 | 10.10.2024 00:19 | 15187 | 148,93 | 5,5 | 6,6 |
| 35466 | 11.10.2024 00:19 | 15238 | 149,43 | 5,5 | 6,6 |
| 35466 | 12.10.2024 00:19 | 15417 | 151,18 | 5,5 | 6,6 |
| 35466 | 13.10.2024 00:19 | 15488 | 151,88 | 5,5 | 6,5 |
| 35466 | 14.10.2024 00:19 | 15523 | 152,22 | 5,5 | 6,6 |
| 35466 | 15.10.2024 00:19 | 15630 | 153,27 | 5,5 | 6,6 |
| 35466 | 16.10.2024 00:19 | 15693 | 153,89 | 5,5 | 6,6 |
| 35466 | 17.10.2024 00:19 | 15678 | 153,74 | 5,5 | 6,6 |
| 35466 | 18.10.2024 00:19 | 15620 | 153,18 | 5,5 | 6,5 |
| 35466 | 19.10.2024 00:19 | 15619 | 153,17 | 5,5 | 6,6 |
| 35466 | 20.10.2024 00:19 | 15616 | 153,14 | 5,5 | 6,5 |
| 35466 | 21.10.2024 00:19 | 15509 | 152,09 | 5,5 | 6,6 |
| 35466 | 22.10.2024 00:19 | 15609 | 153,07 | 5,5 | 6,6 |
| 35466 | 23.10.2024 00:19 | 15630 | 153,27 | 5,5 | 6,6 |
| 35466 | 24.10.2024 00:19 | 15732 | 154,27 | 5,5 | 6,5 |
| 35466 | 25.10.2024 00:19 | 15727 | 154,22 | 5,5 | 6,6 |
| 35466 | 26.10.2024 00:19 | 15689 | 153,85 | 5,5 | 6,6 |
| 35466 | 27.10.2024 00:19 | 15627 | 153,24 | 5,5 | 6,6 |
| 35466 | 28.10.2024 00:19 | 15593 | 152,91 | 5,5 | 6,6 |
| 35466 | 29.10.2024 00:19 | 15671 | 153,68 | 5,5 | 6,6 |
| 35466 | 30.10.2024 00:19 | 15573 | 152,71 | 5,5 | 6,6 |
| 35466 | 31.10.2024 00:19 | 15639 | 153,36 | 5,5 | 6,6 |
| 35466 | 01.11.2024 00:19 | 15418 | 151,19 | 5,5 | 6,6 |
| 35466 | 02.11.2024 00:19 | 15647 | 153,44 | 5,5 | 6,6 |
| 35466 | 03.11.2024 00:19 | 15653 | 153,5 | 5,5 | 6,6 |

| | | | | | |
|---|---|---|---|---|---|
| 35466 | 04.11.2024 00:19 | 15690 | 153,86 | 5,5 | 6,6 |
| 35466 | 05.11.2024 00:19 | 15680 | 153,76 | 6 | 6,5 |
| 35466 | 06.11.2024 00:19 | 15672 | 153,69 | 6 | 6,5 |
| 35466 | 07.11.2024 00:19 | 15698 | 153,94 | 6 | 6,5 |
| 35466 | 08.11.2024 00:19 | 15733 | 154,28 | 6 | 6,5 |
| 35466 | 09.11.2024 00:19 | 15698 | 153,94 | 6 | 6,5 |
| 35466 | 10.11.2024 00:19 | 15691 | 153,87 | 6 | 6,5 |
| 35466 | 11.11.2024 00:19 | 15615 | 153,13 | 6 | 6,5 |
| 35466 | 12.11.2024 00:19 | 15673 | 153,7 | 6 | 6,5 |
| 35466 | 13.11.2024 00:19 | 15640 | 153,37 | 6 | 6,5 |
| 35466 | 14.11.2024 00:19 | 15525 | 152,24 | 6 | 6,5 |
| 35466 | 15.11.2024 00:19 | 15493 | 151,93 | 6 | 6,5 |
| 35466 | 16.11.2024 00:19 | 15326 | 150,29 | 6 | 6,5 |
| 35466 | 17.11.2024 00:19 | 15201 | 149,07 | 6 | 6,5 |
| 35466 | 18.11.2024 00:19 | 15245 | 149,5 | 6 | 6,5 |
| 35466 | 19.11.2024 00:19 | 15264 | 149,68 | 6 | 6,5 |
| 35466 | 20.11.2024 00:19 | 15256 | 149,61 | 6 | 6,5 |
| 35466 | 21.11.2024 00:19 | 15228 | 149,33 | 6 | 6,5 |
| 35466 | 22.11.2024 00:19 | 15173 | 148,79 | 6 | 6,5 |

Pizeometer Scheme
534-7
Name
Nannestad NVE
Serial Number
35467
Installation Depth m
20
Installation Date
22.05.2024
Atmospheric Pressure
No
Longitude
10.996347
Latitude
60.218858
Altitude
175.9

| Serial | Date Time | mmH2O | kPa | °C | Volt |
|---|---|---|---|---|---|
| 35467 | 22.05.2024 10:16 | 32305 | 316,8 | 5,5 | 6,4 |
| 35467 | 23.05.2024 00:16 | 25815 | 253,15 | 5,5 | 6,5 |
| 35467 | 24.05.2024 00:16 | 25003 | 245,19 | 5,5 | 6,5 |
| 35467 | 25.05.2024 00:16 | 24874 | 243,92 | 5,5 | 6,5 |
| 35467 | 26.05.2024 00:16 | 24810 | 243,3 | 5,5 | 6,5 |
| 35467 | 27.05.2024 00:16 | 24737 | 242,58 | 5,5 | 6,5 |
| 35467 | 28.05.2024 00:16 | 24682 | 242,04 | 5,5 | 6,5 |
| 35467 | 29.05.2024 00:16 | 24613 | 241,36 | 5,5 | 6,5 |
| 35467 | 30.05.2024 00:16 | 24592 | 241,16 | 5,5 | 6,5 |
| 35467 | 31.05.2024 00:16 | 24610 | 241,34 | 5,5 | 6,5 |
| 35467 | 01.06.2024 00:16 | 24630 | 241,53 | 5,5 | 6,5 |
| 35467 | 02.06.2024 00:16 | 24605 | 241,29 | 5,5 | 6,5 |
| 35467 | 03.06.2024 00:16 | 24530 | 240,55 | 5,5 | 6,5 |
| 35467 | 04.06.2024 00:16 | 24494 | 240,2 | 5,5 | 6,5 |
| 35467 | 05.06.2024 00:16 | 24426 | 239,53 | 5,5 | 6,5 |
| 35467 | 06.06.2024 00:16 | 24486 | 240,12 | 5,5 | 6,5 |
| 35467 | 07.06.2024 00:16 | 24532 | 240,57 | 5,5 | 6,5 |
| 35467 | 08.06.2024 00:16 | 24509 | 240,34 | 5,5 | 6,5 |
| 35467 | 09.06.2024 00:16 | 24394 | 239,22 | 5,5 | 6,5 |
| 35467 | 10.06.2024 00:16 | 24344 | 238,73 | 5,5 | 6,5 |
| 35467 | 11.06.2024 00:16 | 24445 | 239,72 | 5,5 | 6,5 |
| 35467 | 12.06.2024 00:16 | 24512 | 240,37 | 5,5 | 6,5 |

| | | | | | |
|---|---|---|---|---|---|
| 35467 | 13.06.2024 00:16 | 24521 | 240,46 | 5,5 | 6,5 |
| 35467 | 14.06.2024 00:16 | 24534 | 240,59 | 5,5 | 6,5 |
| 35467 | 15.06.2024 00:16 | 24556 | 240,81 | 5,5 | 6,5 |
| 35467 | 16.06.2024 00:16 | 24480 | 240,06 | 5,5 | 6,5 |
| 35467 | 17.06.2024 00:16 | 24552 | 240,77 | 5,5 | 6,5 |
| 35467 | 18.06.2024 00:16 | 24547 | 240,72 | 5,5 | 6,5 |
| 35467 | 19.06.2024 00:16 | 24534 | 240,59 | 5,5 | 6,5 |
| 35467 | 20.06.2024 00:16 | 24584 | 241,08 | 5,5 | 6,5 |
| 35467 | 21.06.2024 00:16 | 24599 | 241,23 | 5,5 | 6,5 |
| 35467 | 22.06.2024 00:16 | 24593 | 241,17 | 5,5 | 6,5 |
| 35467 | 23.06.2024 00:16 | 24577 | 241,01 | 5,5 | 6,6 |
| 35467 | 24.06.2024 00:16 | 24621 | 241,44 | 5,5 | 6,6 |
| 35467 | 25.06.2024 00:16 | 24655 | 241,78 | 5,5 | 6,6 |
| 35467 | 26.06.2024 00:16 | 24628 | 241,51 | 5,5 | 6,5 |
| 35467 | 27.06.2024 00:16 | 24616 | 241,39 | 5,5 | 6,5 |
| 35467 | 28.06.2024 00:16 | 24526 | 240,51 | 5,5 | 6,6 |
| 35467 | 29.06.2024 00:16 | 24527 | 240,52 | 5,5 | 6,6 |
| 35467 | 30.06.2024 00:16 | 24566 | 240,9 | 5,5 | 6,6 |
| 35467 | 01.07.2024 00:16 | 24526 | 240,51 | 5,5 | 6,6 |
| 35467 | 02.07.2024 00:16 | 24499 | 240,25 | 5,5 | 6,6 |
| 35467 | 03.07.2024 00:16 | 24477 | 240,03 | 5,5 | 6,6 |
| 35467 | 04.07.2024 00:16 | 24454 | 239,81 | 5,5 | 6,6 |
| 35467 | 05.07.2024 00:16 | 24416 | 239,43 | 5,5 | 6,5 |
| 35467 | 06.07.2024 00:16 | 24432 | 239,59 | 5,5 | 6,5 |
| 35467 | 07.07.2024 00:16 | 24414 | 239,41 | 5,5 | 6,6 |
| 35467 | 08.07.2024 00:16 | 24574 | 240,98 | 5,5 | 6,6 |
| 35467 | 09.07.2024 00:16 | 24671 | 241,93 | 5,5 | 6,6 |
| 35467 | 10.07.2024 00:16 | 24730 | 242,51 | 5,5 | 6,6 |
| 35467 | 11.07.2024 00:16 | 24652 | 241,75 | 5,5 | 6,5 |
| 35467 | 12.07.2024 00:16 | 24666 | 241,88 | 5,5 | 6,6 |
| 35467 | 13.07.2024 00:16 | 24694 | 242,16 | 5,5 | 6,6 |
| 35467 | 14.07.2024 00:16 | 24656 | 241,79 | 5,5 | 6,5 |
| 35467 | 15.07.2024 00:16 | 24637 | 241,6 | 5,5 | 6,6 |
| 35467 | 16.07.2024 00:16 | 24672 | 241,94 | 5,5 | 6,5 |
| 35467 | 17.07.2024 00:16 | 24690 | 242,12 | 5,5 | 6,6 |
| 35467 | 18.07.2024 00:16 | 24696 | 242,18 | 5,5 | 6,5 |
| 35467 | 19.07.2024 00:16 | 24758 | 242,79 | 5,5 | 6,6 |
| 35467 | 20.07.2024 00:16 | 24739 | 242,6 | 5,5 | 6,6 |
| 35467 | 21.07.2024 00:16 | 24707 | 242,29 | 5,5 | 6,6 |
| 35467 | 22.07.2024 00:16 | 24674 | 241,96 | 5,5 | 6,6 |
| 35467 | 23.07.2024 00:16 | 24697 | 242,19 | 5,5 | 6,6 |
| 35467 | 24.07.2024 00:16 | 24708 | 242,3 | 5,5 | 6,5 |
| 35467 | 25.07.2024 00:16 | 24705 | 242,27 | 5,5 | 6,5 |
| 35467 | 26.07.2024 00:16 | 24657 | 241,8 | 5,5 | 6,6 |
| 35467 | 27.07.2024 00:16 | 24657 | 241,8 | 5,5 | 6,6 |
| 35467 | 28.07.2024 00:16 | 24701 | 242,23 | 5,5 | 6,6 |
| 35467 | 29.07.2024 00:16 | 24789 | 243,09 | 5,5 | 6,6 |
| 35467 | 30.07.2024 00:16 | 24762 | 242,83 | 5,5 | 6,6 |

| | | | | | |
|---|---|---|---|---|---|
| 35467 | 31.07.2024 00:16 | 24679 | 242,01 | 5,5 | 6,6 |
| 35467 | 01.08.2024 00:16 | 24706 | 242,28 | 5,5 | 6,6 |
| 35467 | 02.08.2024 00:16 | 24703 | 242,25 | 5,5 | 6,6 |
| 35467 | 03.08.2024 00:16 | 24663 | 241,85 | 5,5 | 6,6 |
| 35467 | 04.08.2024 00:16 | 24634 | 241,57 | 5,5 | 6,6 |
| 35467 | 05.08.2024 00:16 | 24656 | 241,79 | 5,5 | 6,5 |
| 35467 | 06.08.2024 00:16 | 24681 | 242,03 | 5,5 | 6,6 |
| 35467 | 07.08.2024 00:16 | 24674 | 241,96 | 5,5 | 6,6 |
| 35467 | 08.08.2024 00:16 | 24616 | 241,39 | 5,5 | 6,5 |
| 35467 | 09.08.2024 00:16 | 24622 | 241,45 | 5,5 | 6,6 |
| 35467 | 10.08.2024 00:16 | 24547 | 240,72 | 5,5 | 6,6 |
| 35467 | 11.08.2024 00:16 | 24594 | 241,18 | 5,5 | 6,6 |
| 35467 | 12.08.2024 00:16 | 24689 | 242,11 | 5,5 | 6,5 |
| 35467 | 13.08.2024 00:16 | 24698 | 242,2 | 5,5 | 6,6 |
| 35467 | 14.08.2024 00:16 | 24693 | 242,15 | 5,5 | 6,6 |
| 35467 | 15.08.2024 00:16 | 24652 | 241,75 | 5,5 | 6,5 |
| 35467 | 16.08.2024 00:16 | 24571 | 240,95 | 5,5 | 6,6 |
| 35467 | 17.08.2024 00:16 | 24609 | 241,33 | 5,5 | 6,6 |
| 35467 | 18.08.2024 00:16 | 24612 | 241,35 | 5,5 | 6,5 |
| 35467 | 19.08.2024 00:16 | 24594 | 241,18 | 5,5 | 6,6 |
| 35467 | 20.08.2024 00:16 | 24649 | 241,72 | 5,5 | 6,6 |
| 35467 | 21.08.2024 00:16 | 24572 | 240,96 | 5,5 | 6,5 |
| 35467 | 22.08.2024 00:16 | 24577 | 241,01 | 5,5 | 6,6 |
| 35467 | 23.08.2024 00:16 | 24497 | 240,23 | 5,5 | 6,6 |
| 35467 | 24.08.2024 00:16 | 24494 | 240,2 | 5,5 | 6,6 |
| 35467 | 25.08.2024 00:16 | 24567 | 240,91 | 5,5 | 6,6 |
| 35467 | 26.08.2024 00:16 | 24666 | 241,88 | 5,5 | 6,6 |
| 35467 | 27.08.2024 00:16 | 24719 | 242,4 | 5,5 | 6,6 |
| 35467 | 28.08.2024 00:16 | 24748 | 242,69 | 5,5 | 6,5 |
| 35467 | 29.08.2024 00:16 | 24767 | 242,87 | 5,5 | 6,6 |
| 35467 | 30.08.2024 00:16 | 24695 | 242,17 | 5,5 | 6,6 |
| 35467 | 31.08.2024 00:16 | 24741 | 242,62 | 5,5 | 6,6 |
| 35467 | 01.09.2024 00:16 | 24851 | 243,7 | 5,5 | 6,6 |
| 35467 | 02.09.2024 00:16 | 24790 | 243,1 | 5,5 | 6,6 |
| 35467 | 03.09.2024 00:16 | 24762 | 242,83 | 5,5 | 6,6 |
| 35467 | 04.09.2024 00:16 | 24764 | 242,85 | 5,5 | 6,5 |
| 35467 | 05.09.2024 00:16 | 24833 | 243,52 | 5,5 | 6,6 |
| 35467 | 06.09.2024 00:16 | 24874 | 243,92 | 5,5 | 6,6 |
| 35467 | 07.09.2024 00:16 | 24815 | 243,35 | 5,5 | 6,6 |
| 35467 | 08.09.2024 00:16 | 24767 | 242,87 | 5,5 | 6,6 |
| 35467 | 09.09.2024 00:16 | 24651 | 241,74 | 5,5 | 6,6 |
| 35467 | 10.09.2024 00:16 | 24526 | 240,51 | 5,5 | 6,6 |
| 35467 | 11.09.2024 00:16 | 24505 | 240,31 | 5,5 | 6,6 |
| 35467 | 12.09.2024 00:16 | 24558 | 240,83 | 5,5 | 6,6 |
| 35467 | 13.09.2024 00:16 | 24713 | 242,35 | 5,5 | 6,6 |
| 35467 | 14.09.2024 00:16 | 24816 | 243,36 | 5,5 | 6,5 |
| 35467 | 15.09.2024 00:16 | 24834 | 243,53 | 5,5 | 6,6 |
| 35467 | 16.09.2024 00:16 | 24814 | 243,34 | 5,5 | 6,6 |

| | | | | | |
|---|---|---|---|---|---|
| 35467 | 17.09.2024 00:16 | 24884 | 244,02 | 5,5 | 6,5 |
| 35467 | 18.09.2024 00:16 | 24923 | 244,4 | 5,5 | 6,6 |
| 35467 | 19.09.2024 00:16 | 24939 | 244,56 | 5,5 | 6,6 |
| 35467 | 20.09.2024 00:16 | 24895 | 244,13 | 5,5 | 6,6 |
| 35467 | 21.09.2024 00:16 | 24867 | 243,86 | 5,5 | 6,6 |
| 35467 | 22.09.2024 00:16 | 24847 | 243,66 | 5,5 | 6,6 |
| 35467 | 23.09.2024 00:16 | 24731 | 242,52 | 5,5 | 6,6 |
| 35467 | 24.09.2024 00:16 | 24647 | 241,7 | 5,5 | 6,6 |
| 35467 | 25.09.2024 00:16 | 24550 | 240,75 | 5,5 | 6,6 |
| 35467 | 26.09.2024 00:16 | 24549 | 240,74 | 5,5 | 6,6 |
| 35467 | 27.09.2024 00:16 | 24522 | 240,47 | 5,5 | 6,6 |
| 35467 | 28.09.2024 00:16 | 24552 | 240,77 | 5,5 | 6,5 |
| 35467 | 29.09.2024 00:16 | 24697 | 242,19 | 5,5 | 6,6 |
| 35467 | 30.09.2024 00:16 | 24818 | 243,37 | 5,5 | 6,6 |
| 35467 | 01.10.2024 00:16 | 24842 | 243,61 | 5,5 | 6,6 |
| 35467 | 02.10.2024 00:16 | 24811 | 243,31 | 5,5 | 6,6 |
| 35467 | 03.10.2024 00:16 | 24791 | 243,11 | 5,5 | 6,6 |
| 35467 | 04.10.2024 00:16 | 24794 | 243,14 | 5,5 | 6,6 |
| 35467 | 05.10.2024 00:16 | 24765 | 242,86 | 5,5 | 6,6 |
| 35467 | 06.10.2024 00:16 | 24698 | 242,2 | 5,5 | 6,6 |
| 35467 | 07.10.2024 00:16 | 24656 | 241,79 | 5,5 | 6,5 |
| 35467 | 08.10.2024 00:16 | 24631 | 241,54 | 5,5 | 6,6 |
| 35467 | 09.10.2024 00:16 | 24586 | 241,1 | 5,5 | 6,6 |
| 35467 | 10.10.2024 00:16 | 24467 | 239,93 | 5,5 | 6,6 |
| 35467 | 11.10.2024 00:16 | 24508 | 240,33 | 5,5 | 6,5 |
| 35467 | 12.10.2024 00:16 | 24641 | 241,64 | 5,5 | 6,6 |
| 35467 | 13.10.2024 00:16 | 24678 | 242 | 5,5 | 6,6 |
| 35467 | 14.10.2024 00:16 | 24691 | 242,13 | 5,5 | 6,6 |
| 35467 | 15.10.2024 00:16 | 24789 | 243,09 | 5,5 | 6,6 |
| 35467 | 16.10.2024 00:16 | 24841 | 243,6 | 5,5 | 6,6 |
| 35467 | 17.10.2024 00:16 | 24826 | 243,45 | 5,5 | 6,6 |
| 35467 | 18.10.2024 00:16 | 24768 | 242,88 | 5,5 | 6,5 |
| 35467 | 19.10.2024 00:16 | 24782 | 243,02 | 5,5 | 6,6 |
| 35467 | 20.10.2024 00:16 | 24771 | 242,91 | 5,5 | 6,6 |
| 35467 | 21.10.2024 00:16 | 24673 | 241,95 | 5,5 | 6,6 |
| 35467 | 22.10.2024 00:16 | 24759 | 242,8 | 5,5 | 6,6 |
| 35467 | 23.10.2024 00:16 | 24752 | 242,73 | 5,5 | 6,5 |
| 35467 | 24.10.2024 00:16 | 24847 | 243,66 | 5,5 | 6,6 |
| 35467 | 25.10.2024 00:16 | 24844 | 243,63 | 5,5 | 6,5 |
| 35467 | 26.10.2024 00:16 | 24811 | 243,31 | 5,5 | 6,6 |
| 35467 | 27.10.2024 00:16 | 24761 | 242,82 | 5,5 | 6,6 |
| 35467 | 28.10.2024 00:16 | 24729 | 242,5 | 5,5 | 6,6 |
| 35467 | 29.10.2024 00:16 | 24810 | 243,3 | 5,5 | 6,6 |
| 35467 | 30.10.2024 00:16 | 24724 | 242,45 | 5,5 | 6,5 |
| 35467 | 31.10.2024 00:16 | 24783 | 243,03 | 5,5 | 6,6 |
| 35467 | 01.11.2024 00:16 | 24579 | 241,03 | 5,5 | 6,6 |
| 35467 | 02.11.2024 00:16 | 24810 | 243,3 | 5,5 | 6,6 |
| 35467 | 03.11.2024 00:16 | 24856 | 243,75 | 5,5 | 6,5 |

| | | | | | |
|---|---|---|---|---|---|
| 35467 | 04.11.2024 00:16 | 24892 | 244,1 | 5,5 | 6,5 |
| 35467 | 05.11.2024 00:16 | 24880 | 243,98 | 5,5 | 6,5 |
| 35467 | 06.11.2024 00:16 | 24872 | 243,9 | 5,5 | 6,5 |
| 35467 | 07.11.2024 00:16 | 24915 | 244,33 | 5,5 | 6,6 |
| 35467 | 08.11.2024 00:16 | 24958 | 244,75 | 5,5 | 6,6 |
| 35467 | 09.11.2024 00:16 | 24934 | 244,51 | 5,5 | 6,6 |
| 35467 | 10.11.2024 00:16 | 24924 | 244,41 | 5,5 | 6,5 |
| 35467 | 11.11.2024 00:16 | 24859 | 243,78 | 5,5 | 6,6 |
| 35467 | 12.11.2024 00:16 | 24923 | 244,4 | 5,5 | 6,6 |
| 35467 | 13.11.2024 00:16 | 24903 | 244,21 | 5,5 | 6,6 |
| 35467 | 14.11.2024 00:16 | 24786 | 243,06 | 5,5 | 6,6 |
| 35467 | 15.11.2024 00:16 | 24768 | 242,88 | 5,5 | 6,5 |
| 35467 | 16.11.2024 00:16 | 24600 | 241,24 | 5,5 | 6,5 |
| 35467 | 17.11.2024 00:16 | 24476 | 240,02 | 5,5 | 6,5 |
| 35467 | 18.11.2024 00:16 | 24530 | 240,55 | 5,5 | 6,6 |
| 35467 | 19.11.2024 00:16 | 24562 | 240,86 | 5,5 | 6,6 |
| 35467 | 20.11.2024 00:16 | 24558 | 240,83 | 5,5 | 6,6 |
| 35467 | 21.11.2024 00:16 | 24540 | 240,65 | 5,5 | 6,5 |
| 35467 | 22.11.2024 00:16 | 24483 | 240,09 | 5,5 | 6,6 |

Pizeometer Scheme
538-7
Name
Nannestad NVE
Serial Number
35537
Installation Depth m
33
Installation Date
16.10.2024
Atmospheric Pressure
No
Longitude
11.054600
Latitude
60.196581
Altitude
189.7

| Serial | Date Time | mmH2O | kPa | °C | Volt |
|---|---|---|---|---|---|
| 35537 | 17.10.2024 00:26 | 23817 | 233,56 | 6,5 | 6,4 |
| 35537 | 18.10.2024 00:26 | 21973 | 215,48 | 6,5 | 6,5 |
| 35537 | 19.10.2024 00:26 | 21519 | 211,02 | 6,5 | 6,5 |
| 35537 | 20.10.2024 00:26 | 21286 | 208,74 | 6,5 | 6,5 |
| 35537 | 21.10.2024 00:26 | 21106 | 206,97 | 6,5 | 6,5 |
| 35537 | 22.10.2024 00:26 | 21135 | 207,26 | 6,5 | 6,5 |
| 35537 | 23.10.2024 00:26 | 21118 | 207,09 | 6,5 | 6,5 |
| 35537 | 24.10.2024 00:26 | 21174 | 207,64 | 6,5 | 6,5 |
| 35537 | 25.10.2024 00:26 | 21149 | 207,4 | 6,5 | 6,5 |
| 35537 | 26.10.2024 00:26 | 21127 | 207,18 | 6,5 | 6,5 |
| 35537 | 27.10.2024 00:26 | 21042 | 206,35 | 6,5 | 6,5 |
| 35537 | 28.10.2024 00:26 | 21039 | 206,32 | 6,5 | 6,6 |
| 35537 | 29.10.2024 00:26 | 21073 | 206,65 | 6,5 | 6,5 |
| 35537 | 30.10.2024 00:26 | 21015 | 206,08 | 6,5 | 6,6 |
| 35537 | 31.10.2024 00:26 | 21057 | 206,49 | 6,5 | 6,5 |
| 35537 | 01.11.2024 00:26 | 20816 | 204,13 | 6,5 | 6,5 |
| 35537 | 02.11.2024 00:26 | 21081 | 206,73 | 6,5 | 6,5 |
| 35537 | 03.11.2024 00:26 | 21094 | 206,86 | 6,5 | 6,6 |
| 35537 | 04.11.2024 00:26 | 21147 | 207,38 | 6,5 | 6,6 |
| 35537 | 05.11.2024 00:26 | 21119 | 207,1 | 6,5 | 6,6 |
| 35537 | 06.11.2024 00:26 | 21140 | 207,31 | 6,5 | 6,6 |
| 35537 | 07.11.2024 00:26 | 21180 | 207,7 | 6,5 | 6,6 |

Pizeometer Scheme
538-7
Name
Nannestad NVE
Serial Number
35538
Installation Depth m
45
Installation Date
16.10.2024
Atmospheric Pressure
No
Longitude
11.054600
Latitude
60.196581
Altitude
189.7

| Serial | Date Time | mmH2O | kPa | °C | Volt |
|---|---|---|---|---|---|
| 35538 | 17.10.2024 00:29 | 29607 | 290,34 | 6 | 6,5 |
| 35538 | 18.10.2024 00:29 | 29035 | 284,73 | 6 | 6,5 |
| 35538 | 19.10.2024 00:29 | 28862 | 283,03 | 6 | 6,5 |
| 35538 | 20.10.2024 00:29 | 28744 | 281,87 | 6 | 6,5 |
| 35538 | 21.10.2024 00:29 | 28560 | 280,07 | 6 | 6,5 |
| 35538 | 22.10.2024 00:29 | 28662 | 281,07 | 6 | 6,5 |
| 35538 | 23.10.2024 00:29 | 28653 | 280,98 | 6 | 6,5 |
| 35538 | 24.10.2024 00:29 | 28713 | 281,57 | 6 | 6,5 |
| 35538 | 25.10.2024 00:29 | 28667 | 281,12 | 6 | 6,5 |
| 35538 | 26.10.2024 00:29 | 28678 | 281,23 | 6 | 6,5 |
| 35538 | 27.10.2024 00:29 | 28561 | 280,08 | 6 | 6,5 |
| 35538 | 28.10.2024 00:29 | 28568 | 280,15 | 6 | 6,5 |
| 35538 | 29.10.2024 00:29 | 28643 | 280,88 | 6 | 6,5 |
| 35538 | 30.10.2024 00:29 | 28521 | 279,69 | 6 | 6,5 |
| 35538 | 31.10.2024 00:29 | 28584 | 280,31 | 6 | 6,5 |
| 35538 | 01.11.2024 00:29 | 28367 | 278,18 | 6 | 6,5 |
| 35538 | 02.11.2024 00:29 | 28630 | 280,76 | 6 | 6,5 |
| 35538 | 03.11.2024 00:29 | 28634 | 280,8 | 6 | 6,5 |
| 35538 | 04.11.2024 00:29 | 28680 | 281,25 | 6 | 6,5 |
| 35538 | 05.11.2024 00:29 | 28661 | 281,06 | 6 | 6,5 |
| 35538 | 06.11.2024 00:29 | 28688 | 281,33 | 6 | 6,5 |
| 35538 | 07.11.2024 00:29 | 28721 | 281,65 | 6 | 6,5 |

Pizeometer Scheme
546-3
Name
Nannestad NVE
Serial Number
35807
Installation Depth m
10
Installation Date
10.10.2024
Atmospheric Pressure
No
Longitude
11.005732
Latitude
60.253859
Altitude
185.3

| Serial | Date Time | mmH2O | kPa | °C | Volt |
|---|---|---|---|---|---|
| 35807 | 11.10.2024 00:42 | 13689 | 134,24 | 5,5 | 5,6 |
| 35807 | 12.10.2024 00:42 | 13292 | 130,35 | 5,5 | 6,2 |
| 35807 | 13.10.2024 00:42 | 13219 | 129,63 | 5,5 | 6,3 |
| 35807 | 14.10.2024 00:42 | 13189 | 129,34 | 5,5 | 6,4 |
| 35807 | 15.10.2024 00:42 | 13256 | 129,99 | 5,5 | 6,4 |
| 35807 | 16.10.2024 00:42 | 13290 | 130,33 | 5,5 | 6,4 |
| 35807 | 17.10.2024 00:42 | 13245 | 129,89 | 5,5 | 6,4 |
| 35807 | 18.10.2024 00:42 | 13173 | 129,18 | 5,5 | 6,4 |
| 35807 | 19.10.2024 00:42 | 13177 | 129,22 | 5,5 | 6,4 |
| 35807 | 20.10.2024 00:42 | 13166 | 129,11 | 5,5 | 6,4 |
| 35807 | 21.10.2024 00:42 | 13066 | 128,13 | 5,5 | 6,5 |
| 35807 | 22.10.2024 00:42 | 13202 | 129,46 | 5,5 | 6,5 |
| 35807 | 23.10.2024 00:42 | 13246 | 129,9 | 5,5 | 6,4 |
| 35807 | 24.10.2024 00:42 | 13337 | 130,79 | 5,5 | 6,4 |
| 35807 | 25.10.2024 00:42 | 13339 | 130,81 | 5,5 | 6,5 |
| 35807 | 26.10.2024 00:42 | 13294 | 130,37 | 5,5 | 6,5 |
| 35807 | 27.10.2024 00:42 | 13223 | 129,67 | 5,5 | 6,5 |
| 35807 | 28.10.2024 00:42 | 13211 | 129,55 | 5,5 | 6,5 |
| 35807 | 29.10.2024 00:42 | 13310 | 130,52 | 5,5 | 6,5 |
| 35807 | 30.10.2024 00:42 | 13232 | 129,76 | 5,5 | 6,5 |
| 35807 | 31.10.2024 00:42 | 13290 | 130,33 | 5,5 | 6,5 |
| 35807 | 01.11.2024 00:42 | 13086 | 128,33 | 5,5 | 6,5 |

| | | | | | |
|---|---|---|---|---|---|
| 35807 | 02.11.2024 00:42 | 13337 | 130,79 | 5,5 | 6,5 |
| 35807 | 03.11.2024 00:42 | 13319 | 130,61 | 5,5 | 6,5 |
| 35807 | 04.11.2024 00:42 | 13380 | 131,21 | 5,5 | 6,5 |
| 35807 | 05.11.2024 00:42 | 13348 | 130,9 | 5,5 | 6,5 |
| 35807 | 06.11.2024 00:42 | 13349 | 130,91 | 5,5 | 6,5 |
| 35807 | 07.11.2024 00:42 | 13383 | 131,24 | 5,5 | 6,5 |
| 35807 | 08.11.2024 00:42 | 13427 | 131,67 | 5,5 | 6,5 |
| 35807 | 09.11.2024 00:42 | 13395 | 131,36 | 5,5 | 6,5 |
| 35807 | 10.11.2024 00:42 | 13380 | 131,21 | 5,5 | 6,5 |
| 35807 | 11.11.2024 00:42 | 13307 | 130,49 | 5,5 | 6,5 |
| 35807 | 12.11.2024 00:42 | 13380 | 131,21 | 5,5 | 6,5 |
| 35807 | 13.11.2024 00:42 | 13341 | 130,83 | 5,5 | 6,5 |
| 35807 | 14.11.2024 00:42 | 13229 | 129,73 | 5,5 | 6,5 |
| 35807 | 15.11.2024 00:42 | 13208 | 129,52 | 5,5 | 6,5 |
| 35807 | 16.11.2024 00:42 | 13034 | 127,82 | 5,5 | 6,5 |
| 35807 | 17.11.2024 00:42 | 12943 | 126,92 | 5,5 | 6,5 |
| 35807 | 18.11.2024 00:42 | 12987 | 127,36 | 5,5 | 6,5 |
| 35807 | 19.11.2024 00:42 | 13014 | 127,62 | 5,5 | 6,5 |
| 35807 | 20.11.2024 00:42 | 13006 | 127,54 | 5,5 | 6,5 |
| 35807 | 21.11.2024 00:42 | 12985 | 127,34 | 5,5 | 6,5 |
| 35807 | 22.11.2024 00:42 | 12933 | 126,83 | 5,5 | 6,5 |

Pizeometer Scheme
546-3
Name
Nannestad NVE
Serial Number
35809
Installation Depth m
17
Installation Date
10.10.2024
Atmospheric Pressure
No
Longitude
11.005732
Latitude
60.253859
Altitude
185.3

| Serial | Date Time | mmH2O | kPa | °C | Volt |
|---|---|---|---|---|---|
| 35809 | 11.10.2024 00:27 | 23063 | 226,16 | 6,5 | 6,3 |
| 35809 | 12.10.2024 00:27 | 20730 | 203,29 | 6,5 | 6,4 |
| 35809 | 13.10.2024 00:27 | 20282 | 198,89 | 6,5 | 6,5 |
| 35809 | 14.10.2024 00:27 | 20096 | 197,07 | 6,5 | 6,5 |
| 35809 | 15.10.2024 00:27 | 20093 | 197,04 | 6,5 | 6,5 |
| 35809 | 16.10.2024 00:27 | 20093 | 197,04 | 6,5 | 6,5 |
| 35809 | 17.10.2024 00:27 | 20023 | 196,35 | 6,5 | 6,5 |
| 35809 | 18.10.2024 00:27 | 19953 | 195,67 | 6,5 | 6,5 |
| 35809 | 19.10.2024 00:27 | 19958 | 195,72 | 6,5 | 6,6 |
| 35809 | 20.10.2024 00:27 | 19930 | 195,44 | 6,5 | 6,6 |
| 35809 | 21.10.2024 00:27 | 19826 | 194,42 | 6,5 | 6,6 |
| 35809 | 22.10.2024 00:27 | 19905 | 195,2 | 6,5 | 6,6 |
| 35809 | 23.10.2024 00:27 | 19897 | 195,12 | 6,5 | 6,5 |
| 35809 | 24.10.2024 00:27 | 19966 | 195,79 | 6,5 | 6,6 |
| 35809 | 25.10.2024 00:27 | 19962 | 195,75 | 6,5 | 6,6 |
| 35809 | 26.10.2024 00:27 | 19930 | 195,44 | 6,5 | 6,6 |
| 35809 | 27.10.2024 00:27 | 19879 | 194,94 | 6,5 | 6,6 |
| 35809 | 28.10.2024 00:27 | 19872 | 194,87 | 6,5 | 6,5 |
| 35809 | 29.10.2024 00:27 | 19960 | 195,74 | 6,5 | 6,5 |
| 35809 | 30.10.2024 00:27 | 19874 | 194,89 | 6,5 | 6,6 |
| 35809 | 31.10.2024 00:27 | 19920 | 195,34 | 6,5 | 6,5 |
| 35809 | 01.11.2024 00:27 | 19715 | 193,33 | 6,5 | 6,6 |

| | | | | | |
|---|---|---|---|---|---|
| 35809 | 02.11.2024 00:27 | 19968 | 195,81 | 6,5 | 6,5 |
| 35809 | 03.11.2024 00:27 | 19966 | 195,79 | 6,5 | 6,6 |
| 35809 | 04.11.2024 00:27 | 20051 | 196,63 | 6,5 | 6,6 |
| 35809 | 05.11.2024 00:27 | 20041 | 196,53 | 6,5 | 6,6 |
| 35809 | 06.11.2024 00:27 | 20042 | 196,54 | 6,5 | 6,6 |
| 35809 | 07.11.2024 00:27 | 20084 | 196,95 | 6,5 | 6,5 |
| 35809 | 08.11.2024 00:27 | 20134 | 197,44 | 6,5 | 6,6 |
| 35809 | 09.11.2024 00:27 | 20117 | 197,27 | 6,5 | 6,6 |
| 35809 | 10.11.2024 00:27 | 20110 | 197,21 | 6,5 | 6,6 |
| 35809 | 11.11.2024 00:27 | 20037 | 196,49 | 6,5 | 6,5 |
| 35809 | 12.11.2024 00:27 | 20105 | 197,16 | 6,5 | 6,6 |
| 35809 | 13.11.2024 00:27 | 20080 | 196,91 | 6,5 | 6,5 |
| 35809 | 14.11.2024 00:27 | 19965 | 195,78 | 6,5 | 6,6 |
| 35809 | 15.11.2024 00:27 | 19954 | 195,68 | 6,5 | 6,6 |
| 35809 | 16.11.2024 00:27 | 19771 | 193,88 | 6,5 | 6,6 |
| 35809 | 17.11.2024 00:27 | 19667 | 192,86 | 6,5 | 6,6 |
| 35809 | 18.11.2024 00:27 | 19728 | 193,46 | 6,5 | 6,5 |
| 35809 | 19.11.2024 00:27 | 19760 | 193,77 | 6,5 | 6,5 |
| 35809 | 20.11.2024 00:27 | 19755 | 193,73 | 6,5 | 6,6 |
| 35809 | 21.11.2024 00:27 | 19738 | 193,56 | 6,5 | 6,6 |
| 35809 | 22.11.2024 00:27 | 19686 | 193,05 | 6,5 | 6,6 |

Pizeometer Scheme
546-16
Name
Nannestad NVE
Serial Number
35764
Installation Depth m
5
Installation Date
17.10.2024
Atmospheric Pressure
No
Longitude
11.017777
Latitude
60.256287
Altitude
187.3

| Serial | Date Time | mmH2O | kPa | °C | Volt |
|---|---|---|---|---|---|
| 35764 | 18.10.2024 00:24 | 15617 | 153,15 | 6 | 5,8 |
| 35764 | 19.10.2024 00:24 | 14215 | 139,4 | 6 | 6,1 |
| 35764 | 20.10.2024 00:24 | 13947 | 136,77 | 6 | 6,1 |
| 35764 | 21.10.2024 00:24 | 13737 | 134,71 | 6 | 6,1 |
| 35764 | 22.10.2024 00:24 | 13899 | 136,3 | 6 | 6,2 |
| 35764 | 23.10.2024 00:24 | 13900 | 136,31 | 6 | 6,2 |
| 35764 | 24.10.2024 00:24 | 13950 | 136,8 | 6 | 6,2 |
| 35764 | 25.10.2024 00:24 | 13918 | 136,49 | 6 | 6,2 |
| 35764 | 26.10.2024 00:24 | 13849 | 135,81 | 6 | 6,2 |
| 35764 | 27.10.2024 00:24 | 13765 | 134,98 | 6 | 6,2 |
| 35764 | 28.10.2024 00:24 | 13757 | 134,91 | 6 | 6,2 |
| 35764 | 29.10.2024 00:24 | 13849 | 135,81 | 6 | 6,2 |
| 35764 | 30.10.2024 00:24 | 13761 | 134,95 | 6 | 6,2 |
| 35764 | 31.10.2024 00:24 | 13800 | 135,33 | 6 | 6,2 |
| 35764 | 01.11.2024 00:24 | 13568 | 133,05 | 6 | 6,2 |
| 35764 | 02.11.2024 00:24 | 13814 | 135,47 | 6 | 6,2 |
| 35764 | 03.11.2024 00:24 | 13802 | 135,35 | 6 | 6,2 |
| 35764 | 04.11.2024 00:24 | 13851 | 135,83 | 6 | 6,2 |
| 35764 | 05.11.2024 00:24 | 13813 | 135,46 | 6 | 6,2 |
| 35764 | 06.11.2024 00:24 | 13803 | 135,36 | 6 | 6,2 |
| 35764 | 07.11.2024 00:24 | 13821 | 135,53 | 6 | 6,3 |
| 35764 | 08.11.2024 00:24 | 13855 | 135,87 | 6 | 6,3 |

| | | | | | |
|---|---|---|---|---|---|
| 35764 | 09.11.2024 00:24 | 13818 | 135,5 | 6 | 6,3 |
| 35764 | 10.11.2024 00:24 | 13797 | 135,3 | 6 | 6,2 |
| 35764 | 11.11.2024 00:24 | 13709 | 134,44 | 6 | 6,2 |
| 35764 | 12.11.2024 00:24 | 13771 | 135,04 | 6 | 6,3 |
| 35764 | 13.11.2024 00:24 | 13727 | 134,61 | 6 | 6,3 |
| 35764 | 14.11.2024 00:24 | 13590 | 133,27 | 6 | 6,3 |
| 35764 | 15.11.2024 00:24 | 13560 | 132,97 | 6 | 6,2 |
| 35764 | 16.11.2024 00:24 | 13379 | 131,2 | 6 | 6,3 |
| 35764 | 17.11.2024 00:24 | 13254 | 129,97 | 6,5 | 6,3 |
| 35764 | 18.11.2024 00:24 | 13309 | 130,51 | 6 | 6,3 |
| 35764 | 19.11.2024 00:24 | 13336 | 130,78 | 6,5 | 6,3 |
| 35764 | 20.11.2024 00:24 | 13316 | 130,58 | 6,5 | 6,3 |
| 35764 | 21.11.2024 00:24 | 13293 | 130,36 | 6,5 | 6,3 |
| 35764 | 22.11.2024 00:24 | 13237 | 129,81 | 6,5 | 6,3 |

Pizeometer Scheme
546-16
Name
Nannestad NVE
Serial Number
35768
Installation Depth m
10
Installation Date
17.10.2024
Atmospheric Pressure
No
Longitude
11.017777
Latitude
60.256287
Altitude
187.3

| Serial | Date Time | mmH2O | kPa | °C | Volt |
|---|---|---|---|---|---|
| 35768 | 18.10.2024 00:02 | 18670 | 183,09 | 5,5 | 6 |
| 35768 | 19.10.2024 00:02 | 17812 | 174,67 | 5,5 | 6 |
| 35768 | 20.10.2024 00:02 | 17562 | 172,22 | 5,5 | 6,1 |
| 35768 | 21.10.2024 00:02 | 17332 | 169,96 | 5,5 | 6,1 |
| 35768 | 22.10.2024 00:02 | 17363 | 170,27 | 5,5 | 6,1 |
| 35768 | 23.10.2024 00:02 | 17343 | 170,07 | 5,5 | 6,1 |
| 35768 | 24.10.2024 00:02 | 17410 | 170,73 | 5,5 | 6,1 |
| 35768 | 25.10.2024 00:02 | 17383 | 170,46 | 5,5 | 6,1 |
| 35768 | 26.10.2024 00:02 | 17342 | 170,06 | 5,5 | 6,1 |
| 35768 | 27.10.2024 00:02 | 17302 | 169,67 | 5,5 | 6,1 |
| 35768 | 28.10.2024 00:02 | 17282 | 169,47 | 5,5 | 6,1 |
| 35768 | 29.10.2024 00:02 | 17372 | 170,36 | 5,5 | 6,1 |
| 35768 | 30.10.2024 00:02 | 17274 | 169,4 | 5,5 | 6,1 |
| 35768 | 31.10.2024 00:02 | 17339 | 170,03 | 5,5 | 6,1 |
| 35768 | 01.11.2024 00:02 | 17132 | 168 | 5,5 | 6,1 |
| 35768 | 02.11.2024 00:02 | 17390 | 170,53 | 5,5 | 6,1 |
| 35768 | 03.11.2024 00:02 | 17413 | 170,76 | 5,5 | 6,1 |
| 35768 | 04.11.2024 00:02 | 17466 | 171,28 | 5,5 | 6,1 |
| 35768 | 05.11.2024 00:02 | 17471 | 171,33 | 5,5 | 6,2 |
| 35768 | 06.11.2024 00:02 | 17469 | 171,31 | 5,5 | 6,2 |
| 35768 | 07.11.2024 00:02 | 17519 | 171,8 | 5,5 | 6,2 |
| 35768 | 08.11.2024 00:02 | 17571 | 172,31 | 5,5 | 6,2 |

| | | | | | |
|---|---|---|---|---|---|
| 35768 | 09.11.2024 00:02 | 17556 | 172,16 | 5,5 | 6,2 |
| 35768 | 10.11.2024 00:02 | 17549 | 172,09 | 5,5 | 6,2 |
| 35768 | 11.11.2024 00:02 | 17481 | 171,43 | 5,5 | 6,2 |
| 35768 | 12.11.2024 00:02 | 17546 | 172,06 | 5,5 | 6,2 |
| 35768 | 13.11.2024 00:02 | 17526 | 171,87 | 5,5 | 6,2 |
| 35768 | 14.11.2024 00:02 | 17397 | 170,6 | 5,5 | 6,2 |
| 35768 | 15.11.2024 00:02 | 17375 | 170,39 | 5,5 | 6,2 |
| 35768 | 16.11.2024 00:02 | 17201 | 168,68 | 5,5 | 6,2 |
| 35768 | 17.11.2024 00:02 | 17086 | 167,55 | 5,5 | 6,2 |
| 35768 | 18.11.2024 00:02 | 17135 | 168,03 | 5,5 | 6,2 |
| 35768 | 19.11.2024 00:02 | 17166 | 168,34 | 5,5 | 6,2 |
| 35768 | 20.11.2024 00:02 | 17163 | 168,31 | 5,5 | 6,2 |
| 35768 | 21.11.2024 00:02 | 17155 | 168,23 | 5,5 | 6,2 |
| 35768 | 22.11.2024 00:02 | 17100 | 167,69 | 5,5 | 6,2 |

Pizeometer Scheme
548-2
Name
Nannestad NVE
Serial Number
35464
Installation Depth m
20
Installation Date
27.02.2024
Atmospheric Pressure
No
Longitude
10.982236
Latitude
60.266493
Altitude
203.8

| Serial | Date Time | mmH2O | kPa | °C | Volt |
|---|---|---|---|---|---|
| 35464 | 27.05.2024 14:09 | 19152 | 187,81 | 5,5 | 6,3 |
| 35464 | 28.05.2024 00:09 | 19147 | 187,76 | 5,5 | 6,5 |
| 35464 | 29.05.2024 00:09 | 19111 | 187,41 | 5,5 | 6,5 |
| 35464 | 30.05.2024 00:09 | 19099 | 187,29 | 5,5 | 6,5 |
| 35464 | 31.05.2024 00:09 | 19123 | 187,53 | 5,5 | 6,5 |
| 35464 | 01.06.2024 00:09 | 19149 | 187,78 | 5,5 | 6,5 |
| 35464 | 02.06.2024 00:09 | 19150 | 187,79 | 5,5 | 6,5 |
| 35464 | 03.06.2024 00:09 | 19069 | 187 | 5,5 | 6,5 |
| 35464 | 04.06.2024 00:09 | 19001 | 186,33 | 5,5 | 6,5 |
| 35464 | 05.06.2024 00:09 | 18954 | 185,87 | 5,5 | 6,5 |
| 35464 | 06.06.2024 00:09 | 19095 | 187,25 | 5,5 | 6,5 |
| 35464 | 07.06.2024 00:09 | 19097 | 187,27 | 5,5 | 6,5 |
| 35464 | 08.06.2024 00:09 | 19050 | 186,81 | 5,5 | 6,5 |
| 35464 | 09.06.2024 00:09 | 18955 | 185,88 | 5,5 | 6,5 |
| 35464 | 10.06.2024 00:09 | 18886 | 185,2 | 5,5 | 6,5 |
| 35464 | 11.06.2024 00:09 | 18958 | 185,91 | 5,5 | 6,5 |
| 35464 | 12.06.2024 00:09 | 19000 | 186,32 | 5,5 | 6,5 |
| 35464 | 13.06.2024 00:09 | 19035 | 186,66 | 5,5 | 6,5 |
| 35464 | 14.06.2024 00:09 | 19037 | 186,68 | 5,5 | 6,5 |
| 35464 | 15.06.2024 00:09 | 19032 | 186,64 | 5,5 | 6,5 |
| 35464 | 16.06.2024 00:09 | 18958 | 185,91 | 5,5 | 6,5 |
| 35464 | 17.06.2024 00:09 | 19077 | 187,08 | 5,5 | 6,5 |

| | | | | | |
|---|---|---|---|---|---|
| 35464 | 18.06.2024 00:09 | 19086 | 187,16 | 5,5 | 6,5 |
| 35464 | 19.06.2024 00:09 | 19037 | 186,68 | 5,5 | 6,5 |
| 35464 | 20.06.2024 00:09 | 19056 | 186,87 | 5,5 | 6,5 |
| 35464 | 21.06.2024 00:09 | 19049 | 186,8 | 5,5 | 6,5 |
| 35464 | 22.06.2024 00:09 | 19020 | 186,52 | 5,5 | 6,5 |
| 35464 | 23.06.2024 00:09 | 19012 | 186,44 | 5,5 | 6,5 |
| 35464 | 24.06.2024 00:09 | 19025 | 186,57 | 5,5 | 6,5 |
| 35464 | 25.06.2024 00:09 | 19061 | 186,92 | 5,5 | 6,5 |
| 35464 | 26.06.2024 00:09 | 19038 | 186,69 | 5,5 | 6,5 |
| 35464 | 27.06.2024 00:09 | 19014 | 186,46 | 5,5 | 6,5 |
| 35464 | 28.06.2024 00:09 | 18936 | 185,69 | 5,5 | 6,5 |
| 35464 | 29.06.2024 00:09 | 18937 | 185,7 | 5,5 | 6,5 |
| 35464 | 30.06.2024 00:09 | 18967 | 186 | 5,5 | 6,5 |
| 35464 | 01.07.2024 00:09 | 18907 | 185,41 | 5,5 | 6,5 |
| 35464 | 02.07.2024 00:09 | 18862 | 184,97 | 5,5 | 6,5 |
| 35464 | 03.07.2024 00:09 | 18842 | 184,77 | 5,5 | 6,5 |
| 35464 | 04.07.2024 00:09 | 18821 | 184,57 | 5,5 | 6,5 |
| 35464 | 05.07.2024 00:09 | 18814 | 184,5 | 5,5 | 6,5 |
| 35464 | 06.07.2024 00:09 | 18849 | 184,84 | 5,5 | 6,5 |
| 35464 | 07.07.2024 00:09 | 18815 | 184,51 | 5,5 | 6,5 |
| 35464 | 08.07.2024 00:09 | 19079 | 187,1 | 5,5 | 6,5 |
| 35464 | 09.07.2024 00:09 | 19096 | 187,26 | 5,5 | 6,5 |
| 35464 | 10.07.2024 00:09 | 19125 | 187,55 | 5,5 | 6,5 |
| 35464 | 11.07.2024 00:09 | 19184 | 188,13 | 5,5 | 6,5 |
| 35464 | 12.07.2024 00:09 | 19111 | 187,41 | 5,5 | 6,5 |
| 35464 | 13.07.2024 00:09 | 19096 | 187,26 | 5,5 | 6,5 |
| 35464 | 14.07.2024 00:09 | 19028 | 186,6 | 5,5 | 6,5 |
| 35464 | 15.07.2024 00:09 | 19150 | 187,79 | 5,5 | 6,5 |
| 35464 | 16.07.2024 00:09 | 19228 | 188,56 | 5,5 | 6,5 |
| 35464 | 17.07.2024 00:09 | 19149 | 187,78 | 5,5 | 6,5 |
| 35464 | 18.07.2024 00:09 | 19179 | 188,08 | 5,5 | 6,5 |
| 35464 | 19.07.2024 00:09 | 19189 | 188,17 | 5,5 | 6,5 |
| 35464 | 20.07.2024 00:09 | 19143 | 187,72 | 5,5 | 6,5 |
| 35464 | 21.07.2024 00:09 | 19098 | 187,28 | 5,5 | 6,5 |
| 35464 | 22.07.2024 00:09 | 19053 | 186,84 | 5,5 | 6,5 |
| 35464 | 23.07.2024 00:09 | 19088 | 187,18 | 5,5 | 6,5 |
| 35464 | 24.07.2024 00:09 | 19084 | 187,14 | 5,5 | 6,5 |
| 35464 | 25.07.2024 00:09 | 19083 | 187,14 | 5,5 | 6,5 |
| 35464 | 26.07.2024 00:09 | 19039 | 186,7 | 5,5 | 6,5 |
| 35464 | 27.07.2024 00:09 | 19209 | 188,37 | 5,5 | 6,5 |
| 35464 | 28.07.2024 00:09 | 19155 | 187,84 | 5,5 | 6,5 |
| 35464 | 29.07.2024 00:09 | 19193 | 188,21 | 5,5 | 6,5 |
| 35464 | 30.07.2024 00:09 | 19172 | 188,01 | 5,5 | 6,5 |
| 35464 | 31.07.2024 00:09 | 19081 | 187,12 | 5,5 | 6,5 |
| 35464 | 01.08.2024 00:09 | 19087 | 187,17 | 5,5 | 6,5 |
| 35464 | 02.08.2024 00:09 | 19079 | 187,1 | 5,5 | 6,5 |
| 35464 | 03.08.2024 00:09 | 19035 | 186,66 | 5,5 | 6,5 |
| 35464 | 04.08.2024 00:09 | 19017 | 186,49 | 5,5 | 6,5 |

| | | | | | |
|---|---|---|---|---|---|
| 35464 | 05.08.2024 00:09 | 19055 | 186,86 | 5,5 | 6,5 |
| 35464 | 06.08.2024 00:09 | 19096 | 187,26 | 5,5 | 6,5 |
| 35464 | 07.08.2024 00:09 | 19069 | 187 | 5,5 | 6,5 |
| 35464 | 08.08.2024 00:09 | 19034 | 186,65 | 5,5 | 6,5 |
| 35464 | 09.08.2024 00:09 | 19045 | 186,76 | 5,5 | 6,5 |
| 35464 | 10.08.2024 00:09 | 19166 | 187,95 | 5,5 | 6,5 |
| 35464 | 11.08.2024 00:09 | 19094 | 187,24 | 5,5 | 6,5 |
| 35464 | 12.08.2024 00:09 | 19143 | 187,72 | 5,5 | 6,5 |
| 35464 | 13.08.2024 00:09 | 19141 | 187,7 | 5,5 | 6,5 |
| 35464 | 14.08.2024 00:09 | 19128 | 187,58 | 5,5 | 6,5 |
| 35464 | 15.08.2024 00:09 | 19099 | 187,29 | 5,5 | 6,5 |
| 35464 | 16.08.2024 00:09 | 19062 | 186,93 | 5,5 | 6,5 |
| 35464 | 17.08.2024 00:09 | 19080 | 187,11 | 5,5 | 6,5 |
| 35464 | 18.08.2024 00:09 | 19073 | 187,04 | 5,5 | 6,5 |
| 35464 | 19.08.2024 00:09 | 19028 | 186,6 | 5,5 | 6,5 |
| 35464 | 20.08.2024 00:09 | 19088 | 187,18 | 5,5 | 6,5 |
| 35464 | 21.08.2024 00:09 | 19022 | 186,54 | 5,5 | 6,5 |
| 35464 | 22.08.2024 00:09 | 19072 | 187,03 | 5,5 | 6,5 |
| 35464 | 23.08.2024 00:09 | 19085 | 187,15 | 5,5 | 6,5 |
| 35464 | 24.08.2024 00:09 | 19233 | 188,61 | 5,5 | 6,5 |
| 35464 | 25.08.2024 00:09 | 19133 | 187,63 | 5,5 | 6,5 |
| 35464 | 26.08.2024 00:09 | 19192 | 188,2 | 5,5 | 6,5 |
| 35464 | 27.08.2024 00:09 | 19200 | 188,28 | 5,5 | 6,5 |
| 35464 | 28.08.2024 00:09 | 19230 | 188,58 | 5,5 | 6,5 |
| 35464 | 29.08.2024 00:09 | 19246 | 188,73 | 5,5 | 6,5 |
| 35464 | 30.08.2024 00:09 | 19178 | 188,07 | 5,5 | 6,5 |
| 35464 | 31.08.2024 00:09 | 19211 | 188,39 | 5,5 | 6,5 |
| 35464 | 01.09.2024 00:09 | 19295 | 189,21 | 5,5 | 6,5 |
| 35464 | 02.09.2024 00:09 | 19233 | 188,61 | 5,5 | 6,5 |
| 35464 | 03.09.2024 00:09 | 19233 | 188,61 | 5,5 | 6,5 |
| 35464 | 04.09.2024 00:09 | 19296 | 189,22 | 5,5 | 6,5 |
| 35464 | 05.09.2024 00:09 | 19381 | 190,06 | 5,5 | 6,5 |
| 35464 | 06.09.2024 00:09 | 19390 | 190,15 | 5,5 | 6,5 |
| 35464 | 07.09.2024 00:09 | 19319 | 189,45 | 5,5 | 6,5 |
| 35464 | 08.09.2024 00:09 | 19264 | 188,91 | 5,5 | 6,5 |
| 35464 | 09.09.2024 00:09 | 19143 | 187,72 | 5,5 | 6,5 |
| 35464 | 10.09.2024 00:09 | 19158 | 187,87 | 5,5 | 6,5 |
| 35464 | 11.09.2024 00:09 | 19209 | 188,37 | 5,5 | 6,5 |
| 35464 | 12.09.2024 00:09 | 19149 | 187,78 | 5,5 | 6,5 |
| 35464 | 13.09.2024 00:09 | 19285 | 189,12 | 5,5 | 6,5 |
| 35464 | 14.09.2024 00:09 | 19360 | 189,85 | 5,5 | 6,5 |
| 35464 | 15.09.2024 00:09 | 19372 | 189,97 | 5,5 | 6,5 |
| 35464 | 16.09.2024 00:09 | 19343 | 189,68 | 5,5 | 6,5 |
| 35464 | 17.09.2024 00:09 | 19442 | 190,66 | 5,5 | 6,5 |
| 35464 | 18.09.2024 00:09 | 19477 | 191 | 5,5 | 6,5 |
| 35464 | 19.09.2024 00:09 | 19491 | 191,14 | 5,5 | 6,5 |
| 35464 | 20.09.2024 00:09 | 19447 | 190,7 | 5,5 | 6,5 |
| 35464 | 21.09.2024 00:09 | 19415 | 190,39 | 5,5 | 6,5 |

| | | | | | |
|---|---|---|---|---|---|
| 35464 | 22.09.2024 00:09 | 19388 | 190,13 | 5,5 | 6,5 |
| 35464 | 23.09.2024 00:09 | 19277 | 189,04 | 5,5 | 6,5 |
| 35464 | 24.09.2024 00:09 | 19186 | 188,15 | 5,5 | 6,5 |
| 35464 | 25.09.2024 00:09 | 19161 | 187,9 | 5,5 | 6,5 |
| 35464 | 26.09.2024 00:09 | 19197 | 188,25 | 5,5 | 6,5 |
| 35464 | 27.09.2024 00:09 | 19118 | 187,48 | 5,5 | 6,5 |
| 35464 | 28.09.2024 00:09 | 19105 | 187,35 | 5,5 | 6,5 |
| 35464 | 29.09.2024 00:09 | 19239 | 188,66 | 5,5 | 6,5 |
| 35464 | 30.09.2024 00:09 | 19357 | 189,82 | 5,5 | 6,5 |
| 35464 | 01.10.2024 00:09 | 19375 | 190 | 5,5 | 6,5 |
| 35464 | 02.10.2024 00:09 | 19350 | 189,75 | 5,5 | 6,5 |
| 35464 | 03.10.2024 00:09 | 19337 | 189,63 | 5,5 | 6,5 |
| 35464 | 04.10.2024 00:09 | 19329 | 189,55 | 5,5 | 6,5 |
| 35464 | 05.10.2024 00:09 | 19303 | 189,29 | 5,5 | 6,5 |
| 35464 | 06.10.2024 00:09 | 19230 | 188,58 | 5,5 | 6,5 |
| 35464 | 07.10.2024 00:09 | 19188 | 188,16 | 5,5 | 6,5 |
| 35464 | 08.10.2024 00:09 | 19172 | 188,01 | 5,5 | 6,5 |
| 35464 | 09.10.2024 00:09 | 19168 | 187,97 | 5,5 | 6,5 |
| 35464 | 10.10.2024 00:09 | 19133 | 187,63 | 5,5 | 6,5 |
| 35464 | 11.10.2024 00:09 | 19202 | 188,3 | 5,5 | 6,5 |
| 35464 | 12.10.2024 00:09 | 19244 | 188,71 | 5,5 | 6,5 |
| 35464 | 13.10.2024 00:09 | 19280 | 189,07 | 5,5 | 6,5 |
| 35464 | 14.10.2024 00:09 | 19281 | 189,08 | 5,5 | 6,5 |
| 35464 | 15.10.2024 00:09 | 19337 | 189,63 | 5,5 | 6,5 |
| 35464 | 16.10.2024 00:09 | 19383 | 190,08 | 5,5 | 6,5 |
| 35464 | 17.10.2024 00:09 | 19363 | 189,88 | 5,5 | 6,5 |
| 35464 | 18.10.2024 00:09 | 19300 | 189,26 | 5,5 | 6,5 |
| 35464 | 19.10.2024 00:09 | 19336 | 189,62 | 5,5 | 6,5 |
| 35464 | 20.10.2024 00:09 | 19345 | 189,7 | 5,5 | 6,5 |
| 35464 | 21.10.2024 00:09 | 19339 | 189,65 | 5,5 | 6,5 |
| 35464 | 22.10.2024 00:09 | 19399 | 190,23 | 5,5 | 6,5 |
| 35464 | 23.10.2024 00:09 | 19346 | 189,71 | 5,5 | 6,5 |
| 35464 | 24.10.2024 00:09 | 19411 | 190,35 | 5,5 | 6,5 |
| 35464 | 25.10.2024 00:09 | 19399 | 190,23 | 5,5 | 6,5 |
| 35464 | 26.10.2024 00:09 | 19352 | 189,77 | 5,5 | 6,5 |
| 35464 | 27.10.2024 00:09 | 19308 | 189,34 | 5,5 | 6,5 |
| 35464 | 28.10.2024 00:09 | 19292 | 189,18 | 5,5 | 6,5 |
| 35464 | 29.10.2024 00:09 | 19351 | 189,76 | 5,5 | 6,5 |
| 35464 | 30.10.2024 00:09 | 19265 | 188,92 | 5,5 | 6,5 |
| 35464 | 31.10.2024 00:09 | 19318 | 189,44 | 5,5 | 6,5 |
| 35464 | 01.11.2024 00:09 | 19118 | 187,48 | 5,5 | 6,5 |
| 35464 | 02.11.2024 00:09 | 19318 | 189,44 | 5,5 | 6,5 |
| 35464 | 03.11.2024 00:09 | 19363 | 189,88 | 5,5 | 6,5 |
| 35464 | 04.11.2024 00:09 | 19368 | 189,93 | 5,5 | 6,5 |
| 35464 | 05.11.2024 00:09 | 19377 | 190,02 | 5,5 | 6,5 |
| 35464 | 06.11.2024 00:09 | 19379 | 190,04 | 5,5 | 6,5 |
| 35464 | 07.11.2024 00:09 | 19407 | 190,31 | 5,5 | 6,5 |
| 35464 | 08.11.2024 00:09 | 19444 | 190,68 | 5,5 | 6,5 |

| | | | | | |
|---|---|---|---|---|---|
| 35464 | 09.11.2024 00:09 | 19426 | 190,5 | 5,5 | 6,5 |
| 35464 | 10.11.2024 00:09 | 19422 | 190,46 | 5,5 | 6,5 |
| 35464 | 11.11.2024 00:09 | 19348 | 189,73 | 5,5 | 6,5 |
| 35464 | 12.11.2024 00:09 | 19389 | 190,14 | 5,5 | 6,5 |
| 35464 | 13.11.2024 00:09 | 19382 | 190,07 | 5,5 | 6,5 |
| 35464 | 14.11.2024 00:09 | 19259 | 188,86 | 5,5 | 6,5 |
| 35464 | 15.11.2024 00:09 | 19234 | 188,62 | 5,5 | 6,5 |
| 35464 | 16.11.2024 00:09 | 19075 | 187,06 | 5,5 | 6,5 |
| 35464 | 17.11.2024 00:09 | 18947 | 185,8 | 5,5 | 6,5 |
| 35464 | 18.11.2024 00:09 | 18974 | 186,07 | 5,5 | 6,5 |
| 35464 | 19.11.2024 00:09 | 18999 | 186,31 | 5,5 | 6,5 |
| 35464 | 20.11.2024 00:09 | 18996 | 186,28 | 5,5 | 6,5 |
| 35464 | 21.11.2024 00:09 | 18963 | 185,96 | 5,5 | 6,5 |
| 35464 | 22.11.2024 00:09 | 18913 | 185,47 | 5,5 | 6,5 |

Pizeometer Scheme
548-2
Name
Nannestad NVE
Serial Number
35465
Installation Depth m
5
Installation Date
27.05.2024
Atmospheric Pressure
No
Longitude
10.982236
Latitude
60.982236
Altitude
203.8

| Serial | Date Time | mmH2O | kPa | °C | Volt |
|---|---|---|---|---|---|
| 35465 | 27.05.2024 14:10 | 13358 | 130,99 | 5 | 6,4 |
| 35465 | 28.05.2024 00:10 | 13117 | 128,63 | 5 | 6,5 |
| 35465 | 29.05.2024 00:10 | 13027 | 127,75 | 5 | 6,5 |
| 35465 | 30.05.2024 00:10 | 13009 | 127,57 | 5 | 6,5 |
| 35465 | 31.05.2024 00:10 | 13024 | 127,72 | 5 | 6,5 |
| 35465 | 01.06.2024 00:10 | 13048 | 127,95 | 5 | 6,5 |
| 35465 | 02.06.2024 00:10 | 13029 | 127,77 | 5 | 6,5 |
| 35465 | 03.06.2024 00:10 | 12945 | 126,94 | 5 | 6,5 |
| 35465 | 04.06.2024 00:10 | 12897 | 126,47 | 5 | 6,5 |
| 35465 | 05.06.2024 00:10 | 12836 | 125,87 | 5 | 6,5 |
| 35465 | 06.06.2024 00:10 | 12885 | 126,36 | 5 | 6,5 |
| 35465 | 07.06.2024 00:10 | 12942 | 126,91 | 5 | 6,5 |
| 35465 | 08.06.2024 00:10 | 12917 | 126,67 | 5 | 6,5 |
| 35465 | 09.06.2024 00:10 | 12791 | 125,43 | 5 | 6,5 |
| 35465 | 10.06.2024 00:10 | 12737 | 124,9 | 5 | 6,5 |
| 35465 | 11.06.2024 00:10 | 12824 | 125,76 | 5 | 6,5 |
| 35465 | 12.06.2024 00:10 | 12885 | 126,36 | 5 | 6,5 |
| 35465 | 13.06.2024 00:10 | 12888 | 126,38 | 5 | 6,5 |
| 35465 | 14.06.2024 00:10 | 12906 | 126,56 | 5 | 6,5 |
| 35465 | 15.06.2024 00:10 | 12904 | 126,54 | 5 | 6,5 |
| 35465 | 16.06.2024 00:10 | 12831 | 125,83 | 5 | 6,5 |
| 35465 | 17.06.2024 00:10 | 12896 | 126,46 | 5 | 6,5 |

| | | | | | |
|---|---|---|---|---|---|
| 35465 | 18.06.2024 00:10 | 12887 | 126,37 | 5 | 6,5 |
| 35465 | 19.06.2024 00:10 | 12865 | 126,16 | 5 | 6,5 |
| 35465 | 20.06.2024 00:10 | 12892 | 126,42 | 5 | 6,5 |
| 35465 | 21.06.2024 00:10 | 12898 | 126,48 | 5 | 6,5 |
| 35465 | 22.06.2024 00:10 | 12872 | 126,23 | 5 | 6,5 |
| 35465 | 23.06.2024 00:10 | 12869 | 126,2 | 5 | 6,5 |
| 35465 | 24.06.2024 00:10 | 12889 | 126,39 | 5 | 6,5 |
| 35465 | 25.06.2024 00:10 | 12926 | 126,76 | 5 | 6,5 |
| 35465 | 26.06.2024 00:10 | 12905 | 126,55 | 5 | 6,5 |
| 35465 | 27.06.2024 00:10 | 12870 | 126,21 | 5 | 6,5 |
| 35465 | 28.06.2024 00:10 | 12797 | 125,49 | 5 | 6,5 |
| 35465 | 29.06.2024 00:10 | 12767 | 125,2 | 5 | 6,5 |
| 35465 | 30.06.2024 00:10 | 12807 | 125,59 | 5 | 6,5 |
| 35465 | 01.07.2024 00:10 | 12763 | 125,16 | 5 | 6,5 |
| 35465 | 02.07.2024 00:10 | 12734 | 124,87 | 5 | 6,5 |
| 35465 | 03.07.2024 00:10 | 12707 | 124,61 | 5 | 6,5 |
| 35465 | 04.07.2024 00:10 | 12682 | 124,36 | 5 | 6,5 |
| 35465 | 05.07.2024 00:10 | 12644 | 123,99 | 5 | 6,5 |
| 35465 | 06.07.2024 00:10 | 12658 | 124,13 | 5 | 6,5 |
| 35465 | 07.07.2024 00:10 | 12626 | 123,82 | 5 | 6,5 |
| 35465 | 08.07.2024 00:10 | 12780 | 125,33 | 5 | 6,5 |
| 35465 | 09.07.2024 00:10 | 12862 | 126,13 | 5 | 6,5 |
| 35465 | 10.07.2024 00:10 | 12915 | 126,65 | 5 | 6,5 |
| 35465 | 11.07.2024 00:10 | 12848 | 125,99 | 5 | 6,5 |
| 35465 | 12.07.2024 00:10 | 12858 | 126,09 | 5 | 6,5 |
| 35465 | 13.07.2024 00:10 | 12876 | 126,27 | 5 | 6,5 |
| 35465 | 14.07.2024 00:10 | 12822 | 125,74 | 5 | 6,5 |
| 35465 | 15.07.2024 00:10 | 12818 | 125,7 | 5 | 6,5 |
| 35465 | 16.07.2024 00:10 | 12859 | 126,1 | 5 | 6,5 |
| 35465 | 17.07.2024 00:10 | 12872 | 126,23 | 5 | 6,5 |
| 35465 | 18.07.2024 00:10 | 12879 | 126,3 | 5 | 6,5 |
| 35465 | 19.07.2024 00:10 | 12931 | 126,81 | 5 | 6,5 |
| 35465 | 20.07.2024 00:10 | 12934 | 126,84 | 5 | 6,5 |
| 35465 | 21.07.2024 00:10 | 12901 | 126,51 | 5 | 6,5 |
| 35465 | 22.07.2024 00:10 | 12874 | 126,25 | 5 | 6,5 |
| 35465 | 23.07.2024 00:10 | 12903 | 126,53 | 5 | 6,5 |
| 35465 | 24.07.2024 00:10 | 12919 | 126,69 | 5 | 6,5 |
| 35465 | 25.07.2024 00:10 | 12929 | 126,79 | 5 | 6,5 |
| 35465 | 26.07.2024 00:10 | 12888 | 126,38 | 5 | 6,5 |
| 35465 | 27.07.2024 00:10 | 12898 | 126,48 | 5 | 6,5 |
| 35465 | 28.07.2024 00:10 | 12937 | 126,87 | 5 | 6,5 |
| 35465 | 29.07.2024 00:10 | 13015 | 127,63 | 5 | 6,5 |
| 35465 | 30.07.2024 00:10 | 12996 | 127,44 | 5 | 6,5 |
| 35465 | 31.07.2024 00:10 | 12918 | 126,68 | 5 | 6,5 |
| 35465 | 01.08.2024 00:10 | 12943 | 126,92 | 5 | 6,5 |
| 35465 | 02.08.2024 00:10 | 12946 | 126,95 | 5 | 6,5 |
| 35465 | 03.08.2024 00:10 | 12902 | 126,52 | 5 | 6,5 |
| 35465 | 04.08.2024 00:10 | 12888 | 126,38 | 5 | 6,5 |

| | | | | | |
|---|---|---|---|---|---|
| 35465 | 05.08.2024 00:10 | 12916 | 126,66 | 5 | 6,5 |
| 35465 | 06.08.2024 00:10 | 12957 | 127,06 | 5 | 6,5 |
| 35465 | 07.08.2024 00:10 | 12939 | 126,88 | 5 | 6,5 |
| 35465 | 08.08.2024 00:10 | 12878 | 126,29 | 5 | 6,5 |
| 35465 | 09.08.2024 00:10 | 12886 | 126,37 | 5 | 6,5 |
| 35465 | 10.08.2024 00:10 | 12819 | 125,71 | 5 | 6,5 |
| 35465 | 11.08.2024 00:10 | 12870 | 126,21 | 5 | 6,5 |
| 35465 | 12.08.2024 00:10 | 12952 | 127,01 | 5 | 6,5 |
| 35465 | 13.08.2024 00:10 | 12958 | 127,07 | 5 | 6,5 |
| 35465 | 14.08.2024 00:10 | 12952 | 127,01 | 5 | 6,5 |
| 35465 | 15.08.2024 00:10 | 12918 | 126,68 | 5 | 6,5 |
| 35465 | 16.08.2024 00:10 | 12839 | 125,9 | 5 | 6,5 |
| 35465 | 17.08.2024 00:10 | 12864 | 126,15 | 5 | 6,5 |
| 35465 | 18.08.2024 00:10 | 12853 | 126,04 | 5 | 6,5 |
| 35465 | 19.08.2024 00:10 | 12843 | 125,94 | 5 | 6,5 |
| 35465 | 20.08.2024 00:10 | 12890 | 126,4 | 5 | 6,5 |
| 35465 | 21.08.2024 00:10 | 12818 | 125,7 | 5,5 | 6,5 |
| 35465 | 22.08.2024 00:10 | 12811 | 125,63 | 5,5 | 6,5 |
| 35465 | 23.08.2024 00:10 | 12742 | 124,95 | 5,5 | 6,5 |
| 35465 | 24.08.2024 00:10 | 12742 | 124,95 | 5,5 | 6,5 |
| 35465 | 25.08.2024 00:10 | 12792 | 125,44 | 5,5 | 6,5 |
| 35465 | 26.08.2024 00:10 | 12903 | 126,53 | 5,5 | 6,5 |
| 35465 | 27.08.2024 00:10 | 12958 | 127,07 | 5,5 | 6,5 |
| 35465 | 28.08.2024 00:10 | 12998 | 127,46 | 5,5 | 6,5 |
| 35465 | 29.08.2024 00:10 | 13033 | 127,81 | 5,5 | 6,5 |
| 35465 | 30.08.2024 00:10 | 12951 | 127 | 5,5 | 6,5 |
| 35465 | 31.08.2024 00:10 | 13015 | 127,63 | 5,5 | 6,5 |
| 35465 | 01.09.2024 00:10 | 13117 | 128,63 | 5,5 | 6,5 |
| 35465 | 02.09.2024 00:10 | 13052 | 127,99 | 5,5 | 6,5 |
| 35465 | 03.09.2024 00:10 | 13047 | 127,94 | 5,5 | 6,5 |
| 35465 | 04.09.2024 00:10 | 13054 | 128,01 | 5,5 | 6,5 |
| 35465 | 05.09.2024 00:10 | 13122 | 128,68 | 5,5 | 6,5 |
| 35465 | 06.09.2024 00:10 | 13159 | 129,04 | 5,5 | 6,5 |
| 35465 | 07.09.2024 00:10 | 13095 | 128,41 | 5,5 | 6,5 |
| 35465 | 08.09.2024 00:10 | 13054 | 128,01 | 5,5 | 6,5 |
| 35465 | 09.09.2024 00:10 | 12947 | 126,96 | 5,5 | 6,5 |
| 35465 | 10.09.2024 00:10 | 12827 | 125,79 | 5,5 | 6,5 |
| 35465 | 11.09.2024 00:10 | 12804 | 125,56 | 5,5 | 6,5 |
| 35465 | 12.09.2024 00:10 | 12846 | 125,97 | 5,5 | 6,5 |
| 35465 | 13.09.2024 00:10 | 13011 | 127,59 | 5,5 | 6,5 |
| 35465 | 14.09.2024 00:10 | 13119 | 128,65 | 5,5 | 6,5 |
| 35465 | 15.09.2024 00:10 | 13142 | 128,88 | 5,5 | 6,5 |
| 35465 | 16.09.2024 00:10 | 13137 | 128,83 | 5,5 | 6,5 |
| 35465 | 17.09.2024 00:10 | 13215 | 129,59 | 5,5 | 6,5 |
| 35465 | 18.09.2024 00:10 | 13256 | 129,99 | 5,5 | 6,5 |
| 35465 | 19.09.2024 00:10 | 13280 | 130,23 | 5,5 | 6,5 |
| 35465 | 20.09.2024 00:10 | 13246 | 129,9 | 5,5 | 6,5 |
| 35465 | 21.09.2024 00:10 | 13216 | 129,6 | 5,5 | 6,5 |

| | | | | | |
|---|---|---|---|---|---|
| 35465 | 22.09.2024 00:10 | 13192 | 129,37 | 5,5 | 6,5 |
| 35465 | 23.09.2024 00:10 | 13088 | 128,35 | 5,5 | 6,5 |
| 35465 | 24.09.2024 00:10 | 13003 | 127,51 | 5,5 | 6,5 |
| 35465 | 25.09.2024 00:10 | 12894 | 126,44 | 5,5 | 6,5 |
| 35465 | 26.09.2024 00:10 | 12904 | 126,54 | 5,5 | 6,5 |
| 35465 | 27.09.2024 00:10 | 12869 | 126,2 | 5,5 | 6,5 |
| 35465 | 28.09.2024 00:10 | 12894 | 126,44 | 6 | 6,5 |
| 35465 | 29.09.2024 00:10 | 13046 | 127,93 | 6 | 6,5 |
| 35465 | 30.09.2024 00:10 | 13156 | 129,01 | 6 | 6,5 |
| 35465 | 01.10.2024 00:10 | 13179 | 129,24 | 6 | 6,5 |
| 35465 | 02.10.2024 00:10 | 13146 | 128,91 | 6 | 6,5 |
| 35465 | 03.10.2024 00:10 | 13139 | 128,85 | 6 | 6,5 |
| 35465 | 04.10.2024 00:10 | 13131 | 128,77 | 6 | 6,5 |
| 35465 | 05.10.2024 00:10 | 13099 | 128,45 | 6 | 6,5 |
| 35465 | 06.10.2024 00:10 | 13031 | 127,79 | 6 | 6,5 |
| 35465 | 07.10.2024 00:10 | 12993 | 127,41 | 6 | 6,5 |
| 35465 | 08.10.2024 00:10 | 12960 | 127,09 | 6 | 6,5 |
| 35465 | 09.10.2024 00:10 | 12909 | 126,59 | 6 | 6,5 |
| 35465 | 10.10.2024 00:10 | 12788 | 125,4 | 6 | 6,5 |
| 35465 | 11.10.2024 00:10 | 12831 | 125,83 | 6 | 6,5 |
| 35465 | 12.10.2024 00:10 | 12955 | 127,04 | 6 | 6,5 |
| 35465 | 13.10.2024 00:10 | 12988 | 127,37 | 6 | 6,5 |
| 35465 | 14.10.2024 00:10 | 13007 | 127,55 | 6 | 6,5 |
| 35465 | 15.10.2024 00:10 | 13088 | 128,35 | 6 | 6,5 |
| 35465 | 16.10.2024 00:10 | 13147 | 128,92 | 6 | 6,5 |
| 35465 | 17.10.2024 00:10 | 13131 | 128,77 | 6 | 6,5 |
| 35465 | 18.10.2024 00:10 | 13075 | 128,22 | 6 | 6,5 |
| 35465 | 19.10.2024 00:10 | 13074 | 128,21 | 6 | 6,5 |
| 35465 | 20.10.2024 00:10 | 13082 | 128,29 | 6 | 6,5 |
| 35465 | 21.10.2024 00:10 | 12994 | 127,42 | 6 | 6,5 |
| 35465 | 22.10.2024 00:10 | 13083 | 128,3 | 6 | 6,5 |
| 35465 | 23.10.2024 00:10 | 13083 | 128,3 | 6 | 6,5 |
| 35465 | 24.10.2024 00:10 | 13170 | 129,15 | 6 | 6,5 |
| 35465 | 25.10.2024 00:10 | 13175 | 129,2 | 6 | 6,5 |
| 35465 | 26.10.2024 00:10 | 13139 | 128,85 | 6 | 6,5 |
| 35465 | 27.10.2024 00:10 | 13102 | 128,48 | 6 | 6,5 |
| 35465 | 28.10.2024 00:10 | 13073 | 128,2 | 6 | 6,5 |
| 35465 | 29.10.2024 00:10 | 13169 | 129,14 | 6 | 6,5 |
| 35465 | 30.10.2024 00:10 | 13072 | 128,19 | 6 | 6,5 |
| 35465 | 31.10.2024 00:10 | 13137 | 128,83 | 6 | 6,5 |
| 35465 | 01.11.2024 00:10 | 12925 | 126,75 | 6 | 6,5 |
| 35465 | 02.11.2024 00:10 | 13145 | 128,9 | 6 | 6,5 |
| 35465 | 03.11.2024 00:10 | 13164 | 129,09 | 6 | 6,5 |
| 35465 | 04.11.2024 00:10 | 13207 | 129,51 | 6 | 6,5 |
| 35465 | 05.11.2024 00:10 | 13200 | 129,44 | 6 | 6,5 |
| 35465 | 06.11.2024 00:10 | 13204 | 129,48 | 6 | 6,5 |
| 35465 | 07.11.2024 00:10 | 13236 | 129,8 | 6 | 6,5 |
| 35465 | 08.11.2024 00:10 | 13280 | 130,23 | 6 | 6,5 |

| | | | | | |
|---|---|---|---|---|---|
| 35465 | 09.11.2024 00:10 | 13244 | 129,88 | 6 | 6,5 |
| 35465 | 10.11.2024 00:10 | 13238 | 129,82 | 6 | 6,5 |
| 35465 | 11.11.2024 00:10 | 13160 | 129,05 | 6 | 6,5 |
| 35465 | 12.11.2024 00:10 | 13211 | 129,55 | 6 | 6,5 |
| 35465 | 13.11.2024 00:10 | 13197 | 129,41 | 6 | 6,5 |
| 35465 | 14.11.2024 00:10 | 13065 | 128,12 | 6 | 6,5 |
| 35465 | 15.11.2024 00:10 | 13039 | 127,87 | 6 | 6,5 |
| 35465 | 16.11.2024 00:10 | 12866 | 126,17 | 6 | 6,5 |
| 35465 | 17.11.2024 00:10 | 12735 | 124,88 | 6 | 6,5 |
| 35465 | 18.11.2024 00:10 | 12778 | 125,31 | 6 | 6,5 |
| 35465 | 19.11.2024 00:10 | 12805 | 125,57 | 6 | 6,5 |
| 35465 | 20.11.2024 00:10 | 12799 | 125,51 | 6 | 6,5 |
| 35465 | 21.11.2024 00:10 | 12769 | 125,22 | 6 | 6,5 |
| 35465 | 22.11.2024 00:10 | 12722 | 124,76 | 6 | 6,5 |

Pizeometer Scheme
RG11
Name
Nannestad NVE
Serial Number
35018
Installation Depth m
5
Installation Date
07.05.2024
Atmospheric Pressure
No
Longitude
11.017087
Latitude
60.199561
Altitude
150.1

| Serial | Date Time | mmH2O | kPa | °C | Volt |
|---|---|---|---|---|---|
| 35018 | 30.05.2024 23:12 | 14100 | 138,27 | 3,5 | 6,2 |
| 35018 | 31.05.2024 00:12 | 14110 | 138,37 | 3,5 | 6,2 |
| 35018 | 31.05.2024 01:12 | 14107 | 138,34 | 3,5 | 6,2 |
| 35018 | 31.05.2024 02:12 | 14106 | 138,33 | 3,5 | 6,2 |
| 35018 | 31.05.2024 03:12 | 14112 | 138,39 | 3,5 | 6,2 |
| 35018 | 31.05.2024 04:12 | 14112 | 138,39 | 3,5 | 6,2 |
| 35018 | 31.05.2024 05:12 | 14113 | 138,4 | 3,5 | 6,2 |
| 35018 | 31.05.2024 06:12 | 14115 | 138,42 | 3,5 | 6,2 |
| 35018 | 31.05.2024 07:12 | 14123 | 138,5 | 3,5 | 6,2 |
| 35018 | 31.05.2024 08:12 | 14122 | 138,49 | 3,5 | 6,2 |
| 35018 | 31.05.2024 09:12 | 14122 | 138,49 | 3,5 | 6,2 |
| 35018 | 31.05.2024 10:12 | 14134 | 138,6 | 3,5 | 6,2 |
| 35018 | 31.05.2024 11:12 | 14129 | 138,55 | 3,5 | 6,2 |
| 35018 | 31.05.2024 12:12 | 14124 | 138,51 | 3,5 | 6,2 |
| 35018 | 31.05.2024 13:12 | 14135 | 138,61 | 3,5 | 6,2 |
| 35018 | 31.05.2024 14:12 | 14127 | 138,53 | 3,5 | 6,2 |
| 35018 | 31.05.2024 15:12 | 14120 | 138,47 | 3,5 | 6,2 |
| 35018 | 31.05.2024 16:12 | 14123 | 138,5 | 3,5 | 6,2 |
| 35018 | 31.05.2024 17:12 | 14121 | 138,48 | 3,5 | 6,2 |
| 35018 | 31.05.2024 18:12 | 14125 | 138,52 | 3,5 | 6,2 |
| 35018 | 31.05.2024 19:12 | 14125 | 138,52 | 3,5 | 6,2 |
| 35018 | 31.05.2024 20:12 | 14124 | 138,51 | 3,5 | 6,2 |

| | | | | | |
|---|---|---|---|---|---|
| 35018 | 31.05.2024 21:12 | 14127 | 138,53 | 3,5 | 6,2 |
| 35018 | 31.05.2024 22:12 | 14139 | 138,65 | 3,5 | 6,2 |
| 35018 | 31.05.2024 23:12 | 14135 | 138,61 | 3,5 | 6,2 |
| 35018 | 01.06.2024 00:12 | 14129 | 138,55 | 3,5 | 6,2 |
| 35018 | 01.06.2024 01:12 | 14140 | 138,66 | 3,5 | 6,2 |
| 35018 | 01.06.2024 02:12 | 14135 | 138,61 | 3,5 | 6,2 |
| 35018 | 01.06.2024 03:12 | 14138 | 138,64 | 3,5 | 6,2 |
| 35018 | 01.06.2024 04:12 | 14142 | 138,68 | 3,5 | 6,2 |
| 35018 | 01.06.2024 05:12 | 14135 | 138,61 | 3,5 | 6,2 |
| 35018 | 01.06.2024 06:12 | 14136 | 138,62 | 3,5 | 6,2 |
| 35018 | 01.06.2024 07:12 | 14142 | 138,68 | 3,5 | 6,2 |
| 35018 | 01.06.2024 08:12 | 14144 | 138,7 | 3,5 | 6,2 |
| 35018 | 01.06.2024 09:12 | 14144 | 138,7 | 3,5 | 6,2 |
| 35018 | 01.06.2024 10:12 | 14144 | 138,7 | 3,5 | 6,2 |
| 35018 | 01.06.2024 11:12 | 14143 | 138,69 | 3,5 | 6,2 |
| 35018 | 01.06.2024 12:12 | 14135 | 138,61 | 3,5 | 6,2 |
| 35018 | 01.06.2024 13:12 | 14136 | 138,62 | 3,5 | 6,2 |
| 35018 | 01.06.2024 14:12 | 14133 | 138,59 | 3,5 | 6,2 |
| 35018 | 01.06.2024 15:12 | 14134 | 138,6 | 3,5 | 6,2 |
| 35018 | 01.06.2024 16:12 | 14125 | 138,52 | 3,5 | 6,2 |
| 35018 | 01.06.2024 17:12 | 14125 | 138,52 | 3,5 | 6,2 |
| 35018 | 01.06.2024 18:12 | 14121 | 138,48 | 3,5 | 6,2 |
| 35018 | 01.06.2024 19:12 | 14117 | 138,44 | 3,5 | 6,2 |
| 35018 | 01.06.2024 20:12 | 14120 | 138,47 | 3,5 | 6,2 |
| 35018 | 01.06.2024 21:12 | 14112 | 138,39 | 3,5 | 6,2 |
| 35018 | 01.06.2024 22:12 | 14117 | 138,44 | 3,5 | 6,2 |
| 35018 | 01.06.2024 23:12 | 14120 | 138,47 | 3,5 | 6,2 |
| 35018 | 02.06.2024 00:12 | 14121 | 138,48 | 3,5 | 6,2 |
| 35018 | 02.06.2024 01:12 | 14115 | 138,42 | 3,5 | 6,2 |
| 35018 | 02.06.2024 02:12 | 14120 | 138,47 | 3,5 | 6,2 |
| 35018 | 02.06.2024 03:12 | 14121 | 138,48 | 3,5 | 6,2 |
| 35018 | 02.06.2024 04:12 | 14124 | 138,51 | 3,5 | 6,2 |
| 35018 | 02.06.2024 05:12 | 14123 | 138,5 | 3,5 | 6,2 |
| 35018 | 02.06.2024 06:12 | 14125 | 138,52 | 3,5 | 6,2 |
| 35018 | 02.06.2024 07:12 | 14118 | 138,45 | 3,5 | 6,2 |
| 35018 | 02.06.2024 08:12 | 14116 | 138,43 | 3,5 | 6,2 |
| 35018 | 02.06.2024 09:12 | 14114 | 138,41 | 3,5 | 6,2 |
| 35018 | 02.06.2024 10:12 | 14115 | 138,42 | 3,5 | 6,2 |
| 35018 | 02.06.2024 11:12 | 14117 | 138,44 | 3,5 | 6,2 |
| 35018 | 02.06.2024 12:12 | 14112 | 138,39 | 3,5 | 6,2 |
| 35018 | 02.06.2024 13:12 | 14104 | 138,31 | 3,5 | 6,2 |
| 35018 | 02.06.2024 14:12 | 14101 | 138,28 | 3,5 | 6,2 |
| 35018 | 02.06.2024 15:12 | 14092 | 138,19 | 3,5 | 6,2 |
| 35018 | 02.06.2024 16:12 | 14081 | 138,08 | 3,5 | 6,2 |
| 35018 | 02.06.2024 17:12 | 14083 | 138,1 | 3,5 | 6,2 |
| 35018 | 02.06.2024 18:12 | 14073 | 138,01 | 3,5 | 6,2 |
| 35018 | 02.06.2024 19:12 | 14067 | 137,95 | 3,5 | 6,2 |
| 35018 | 02.06.2024 20:12 | 14060 | 137,88 | 3,5 | 6,2 |

| | | | | | |
|---|---|---|---|---|---|
| 35018 | 02.06.2024 21:12 | 14068 | 137,96 | 3,5 | 6,2 |
| 35018 | 02.06.2024 22:12 | 14057 | 137,85 | 3,5 | 6,2 |
| 35018 | 02.06.2024 23:12 | 14050 | 137,78 | 3,5 | 6,2 |
| 35018 | 03.06.2024 00:12 | 14049 | 137,77 | 3,5 | 6,2 |
| 35018 | 03.06.2024 01:12 | 14057 | 137,85 | 3,5 | 6,2 |
| 35018 | 03.06.2024 02:12 | 14049 | 137,77 | 3,5 | 6,2 |
| 35018 | 03.06.2024 03:12 | 14053 | 137,81 | 3,5 | 6,2 |
| 35018 | 03.06.2024 04:12 | 14046 | 137,74 | 3,5 | 6,2 |
| 35018 | 03.06.2024 05:12 | 14040 | 137,68 | 3,5 | 6,2 |
| 35018 | 03.06.2024 06:12 | 14041 | 137,69 | 3,5 | 6,2 |
| 35018 | 03.06.2024 07:12 | 14041 | 137,69 | 3,5 | 6,2 |
| 35018 | 03.06.2024 08:12 | 14028 | 137,56 | 3,5 | 6,2 |
| 35018 | 03.06.2024 09:12 | 14025 | 137,53 | 3,5 | 6,2 |
| 35018 | 03.06.2024 10:12 | 14016 | 137,45 | 3,5 | 6,2 |
| 35018 | 03.06.2024 11:12 | 14026 | 137,54 | 3,5 | 6,2 |
| 35018 | 03.06.2024 12:12 | 14016 | 137,45 | 3,5 | 6,2 |
| 35018 | 03.06.2024 13:12 | 14012 | 137,41 | 3,5 | 6,2 |
| 35018 | 03.06.2024 14:12 | 14005 | 137,34 | 3,5 | 6,2 |
| 35018 | 03.06.2024 15:12 | 14003 | 137,32 | 3,5 | 6,2 |
| 35018 | 03.06.2024 16:12 | 14001 | 137,3 | 3,5 | 6,2 |
| 35018 | 03.06.2024 17:12 | 13999 | 137,28 | 3,5 | 6,2 |
| 35018 | 03.06.2024 18:12 | 13991 | 137,2 | 3,5 | 6,2 |
| 35018 | 03.06.2024 19:12 | 13987 | 137,16 | 3,5 | 6,2 |
| 35018 | 03.06.2024 20:12 | 13996 | 137,25 | 3,5 | 6,2 |
| 35018 | 03.06.2024 21:12 | 14007 | 137,36 | 3,5 | 6,2 |
| 35018 | 03.06.2024 22:12 | 14006 | 137,35 | 3,5 | 6,2 |
| 35018 | 03.06.2024 23:12 | 14009 | 137,38 | 3,5 | 6,2 |
| 35018 | 04.06.2024 00:12 | 14010 | 137,39 | 3,5 | 6,2 |
| 35018 | 04.06.2024 01:12 | 14020 | 137,49 | 3,5 | 6,2 |
| 35018 | 04.06.2024 02:12 | 14011 | 137,4 | 3,5 | 6,2 |
| 35018 | 04.06.2024 03:12 | 14007 | 137,36 | 3,5 | 6,2 |
| 35018 | 04.06.2024 04:12 | 14011 | 137,4 | 3,5 | 6,2 |
| 35018 | 04.06.2024 05:12 | 14017 | 137,46 | 3,5 | 6,2 |
| 35018 | 04.06.2024 06:12 | 14017 | 137,46 | 3,5 | 6,2 |
| 35018 | 04.06.2024 07:12 | 14013 | 137,42 | 3,5 | 6,2 |
| 35018 | 04.06.2024 08:12 | 14015 | 137,44 | 3,5 | 6,2 |
| 35018 | 04.06.2024 09:12 | 14013 | 137,42 | 3,5 | 6,2 |
| 35018 | 04.06.2024 10:12 | 14011 | 137,4 | 3,5 | 6,2 |
| 35018 | 04.06.2024 11:12 | 14012 | 137,41 | 3,5 | 6,2 |
| 35018 | 04.06.2024 12:12 | 14009 | 137,38 | 3,5 | 6,2 |
| 35018 | 04.06.2024 13:12 | 14000 | 137,29 | 3,5 | 6,2 |
| 35018 | 04.06.2024 14:12 | 14006 | 137,35 | 3,5 | 6,2 |
| 35018 | 04.06.2024 15:12 | 14002 | 137,31 | 3,5 | 6,2 |
| 35018 | 04.06.2024 16:12 | 14000 | 137,29 | 3,5 | 6,2 |
| 35018 | 04.06.2024 17:12 | 13994 | 137,23 | 3,5 | 6,2 |
| 35018 | 04.06.2024 18:12 | 14003 | 137,32 | 3,5 | 6,2 |
| 35018 | 04.06.2024 19:12 | 13990 | 137,19 | 3,5 | 6,2 |
| 35018 | 04.06.2024 20:12 | 13990 | 137,19 | 3,5 | 6,2 |

| | | | | | |
|---|---|---|---|---|---|
| 35018 | 04.06.2024 21:12 | 13978 | 137,07 | 3,5 | 6,2 |
| 35018 | 04.06.2024 22:12 | 13980 | 137,09 | 3,5 | 6,2 |
| 35018 | 04.06.2024 23:12 | 13971 | 137 | 3,5 | 6,2 |
| 35018 | 05.06.2024 00:12 | 13961 | 136,91 | 3,5 | 6,2 |
| 35018 | 05.06.2024 01:12 | 13966 | 136,96 | 3,5 | 6,2 |
| 35018 | 05.06.2024 02:12 | 13951 | 136,81 | 3,5 | 6,2 |
| 35018 | 05.06.2024 03:12 | 13945 | 136,75 | 3,5 | 6,2 |
| 35018 | 05.06.2024 04:12 | 13943 | 136,73 | 3,5 | 6,2 |
| 35018 | 05.06.2024 05:12 | 13931 | 136,61 | 3,5 | 6,2 |
| 35018 | 05.06.2024 06:12 | 13930 | 136,6 | 3,5 | 6,2 |
| 35018 | 05.06.2024 07:12 | 13922 | 136,52 | 3,5 | 6,2 |
| 35018 | 05.06.2024 08:12 | 13902 | 136,33 | 3,5 | 6,2 |
| 35018 | 05.06.2024 09:12 | 13908 | 136,39 | 3,5 | 6,2 |
| 35018 | 05.06.2024 10:12 | 13899 | 136,3 | 3,5 | 6,2 |
| 35018 | 05.06.2024 11:12 | 13885 | 136,16 | 3,5 | 6,2 |
| 35018 | 05.06.2024 12:12 | 13880 | 136,11 | 3,5 | 6,2 |
| 35018 | 05.06.2024 13:12 | 13894 | 136,25 | 3,5 | 6,2 |
| 35018 | 05.06.2024 14:12 | 13885 | 136,16 | 3,5 | 6,2 |
| 35018 | 05.06.2024 15:12 | 13895 | 136,26 | 3,5 | 6,2 |
| 35018 | 05.06.2024 16:12 | 13908 | 136,39 | 3,5 | 6,2 |
| 35018 | 05.06.2024 17:12 | 13902 | 136,33 | 3,5 | 6,2 |
| 35018 | 05.06.2024 18:12 | 13902 | 136,33 | 3,5 | 6,2 |
| 35018 | 05.06.2024 19:12 | 13908 | 136,39 | 3,5 | 6,2 |
| 35018 | 05.06.2024 20:12 | 13913 | 136,44 | 3,5 | 6,2 |
| 35018 | 05.06.2024 21:12 | 13911 | 136,42 | 3,5 | 6,2 |
| 35018 | 05.06.2024 22:12 | 13925 | 136,55 | 3,5 | 6,2 |
| 35018 | 05.06.2024 23:12 | 13928 | 136,58 | 3,5 | 6,2 |
| 35018 | 06.06.2024 00:12 | 13934 | 136,64 | 3,5 | 6,2 |
| 35018 | 06.06.2024 01:12 | 13930 | 136,6 | 3,5 | 6,2 |
| 35018 | 06.06.2024 02:12 | 13936 | 136,66 | 3,5 | 6,2 |
| 35018 | 06.06.2024 03:12 | 13942 | 136,72 | 3,5 | 6,2 |
| 35018 | 06.06.2024 04:12 | 13944 | 136,74 | 3,5 | 6,2 |
| 35018 | 06.06.2024 05:12 | 13945 | 136,75 | 3,5 | 6,2 |
| 35018 | 06.06.2024 06:12 | 13947 | 136,77 | 3,5 | 6,2 |
| 35018 | 06.06.2024 07:12 | 13954 | 136,84 | 3,5 | 6,2 |
| 35018 | 06.06.2024 08:12 | 13958 | 136,88 | 3,5 | 6,2 |
| 35018 | 06.06.2024 09:12 | 13965 | 136,95 | 3,5 | 6,2 |
| 35018 | 06.06.2024 10:12 | 13965 | 136,95 | 3,5 | 6,2 |
| 35018 | 06.06.2024 11:12 | 13962 | 136,92 | 3,5 | 6,2 |
| 35018 | 06.06.2024 12:12 | 13974 | 137,03 | 3,5 | 6,2 |
| 35018 | 06.06.2024 13:12 | 13980 | 137,09 | 3,5 | 6,2 |
| 35018 | 06.06.2024 14:12 | 13978 | 137,07 | 3,5 | 6,2 |
| 35018 | 06.06.2024 15:12 | 13984 | 137,13 | 3,5 | 6,2 |
| 35018 | 06.06.2024 16:12 | 13990 | 137,19 | 3,5 | 6,2 |
| 35018 | 06.06.2024 17:12 | 13990 | 137,19 | 3,5 | 6,2 |
| 35018 | 06.06.2024 18:12 | 13996 | 137,25 | 3,5 | 6,2 |
| 35018 | 06.06.2024 19:12 | 14003 | 137,32 | 3,5 | 6,2 |
| 35018 | 06.06.2024 20:12 | 14011 | 137,4 | 3,5 | 6,2 |

| | | | | | |
|---|---|---|---|---|---|
| 35018 | 06.06.2024 21:12 | 14016 | 137,45 | 3,5 | 6,2 |
| 35018 | 06.06.2024 22:12 | 14021 | 137,5 | 3,5 | 6,2 |
| 35018 | 06.06.2024 23:12 | 14019 | 137,48 | 3,5 | 6,2 |
| 35018 | 07.06.2024 00:12 | 14022 | 137,51 | 3,5 | 6,2 |
| 35018 | 07.06.2024 01:12 | 14032 | 137,6 | 3,5 | 6,2 |
| 35018 | 07.06.2024 02:12 | 14032 | 137,6 | 3,5 | 6,2 |
| 35018 | 07.06.2024 03:12 | 14038 | 137,66 | 3,5 | 6,2 |
| 35018 | 07.06.2024 04:12 | 14042 | 137,7 | 3,5 | 6,2 |
| 35018 | 07.06.2024 05:12 | 14041 | 137,69 | 3,5 | 6,2 |
| 35018 | 07.06.2024 06:12 | 14051 | 137,79 | 3,5 | 6,2 |
| 35018 | 07.06.2024 07:12 | 14059 | 137,87 | 3,5 | 6,2 |
| 35018 | 07.06.2024 08:12 | 14058 | 137,86 | 3,5 | 6,2 |
| 35018 | 07.06.2024 09:12 | 14063 | 137,91 | 3,5 | 6,2 |
| 35018 | 07.06.2024 10:12 | 14073 | 138,01 | 3,5 | 6,2 |
| 35018 | 07.06.2024 11:12 | 14068 | 137,96 | 3,5 | 6,2 |
| 35018 | 07.06.2024 12:12 | 14069 | 137,97 | 3,5 | 6,2 |
| 35018 | 07.06.2024 13:12 | 14067 | 137,95 | 3,5 | 6,2 |
| 35018 | 07.06.2024 14:12 | 14062 | 137,9 | 3,5 | 6,2 |
| 35018 | 07.06.2024 15:12 | 14064 | 137,92 | 3,5 | 6,2 |
| 35018 | 07.06.2024 16:12 | 14059 | 137,87 | 3,5 | 6,2 |
| 35018 | 07.06.2024 17:12 | 14058 | 137,86 | 3,5 | 6,2 |
| 35018 | 07.06.2024 18:12 | 14067 | 137,95 | 3,5 | 6,2 |
| 35018 | 07.06.2024 19:12 | 14068 | 137,96 | 3,5 | 6,2 |
| 35018 | 07.06.2024 20:12 | 14070 | 137,98 | 3,5 | 6,2 |
| 35018 | 07.06.2024 21:12 | 14071 | 137,99 | 3,5 | 6,2 |
| 35018 | 07.06.2024 22:12 | 14081 | 138,08 | 3,5 | 6,2 |
| 35018 | 07.06.2024 23:12 | 14080 | 138,07 | 3,5 | 6,2 |
| 35018 | 08.06.2024 00:12 | 14076 | 138,03 | 3,5 | 6,2 |
| 35018 | 08.06.2024 01:12 | 14085 | 138,12 | 3,5 | 6,2 |
| 35018 | 08.06.2024 02:12 | 14085 | 138,12 | 3,5 | 6,2 |
| 35018 | 08.06.2024 03:12 | 14069 | 137,97 | 3,5 | 6,2 |
| 35018 | 08.06.2024 04:12 | 14078 | 138,05 | 3,5 | 6,2 |
| 35018 | 08.06.2024 05:12 | 14068 | 137,96 | 3,5 | 6,2 |
| 35018 | 08.06.2024 06:12 | 14068 | 137,96 | 3,5 | 6,2 |
| 35018 | 08.06.2024 07:12 | 14068 | 137,96 | 3,5 | 6,2 |
| 35018 | 08.06.2024 08:12 | 14063 | 137,91 | 3,5 | 6,2 |
| 35018 | 08.06.2024 09:12 | 14064 | 137,92 | 3,5 | 6,2 |
| 35018 | 08.06.2024 10:12 | 14060 | 137,88 | 3,5 | 6,2 |
| 35018 | 08.06.2024 11:12 | 14062 | 137,9 | 3,5 | 6,2 |
| 35018 | 08.06.2024 12:12 | 14069 | 137,97 | 3,5 | 6,2 |
| 35018 | 08.06.2024 13:12 | 14060 | 137,88 | 3,5 | 6,2 |
| 35018 | 08.06.2024 14:12 | 14054 | 137,82 | 3,5 | 6,2 |
| 35018 | 08.06.2024 15:12 | 14052 | 137,8 | 3,5 | 6,2 |
| 35018 | 08.06.2024 16:12 | 14039 | 137,67 | 3,5 | 6,2 |
| 35018 | 08.06.2024 17:12 | 14039 | 137,67 | 3,5 | 6,2 |
| 35018 | 08.06.2024 18:12 | 14027 | 137,55 | 3,5 | 6,2 |
| 35018 | 08.06.2024 19:12 | 14021 | 137,5 | 3,5 | 6,2 |
| 35018 | 08.06.2024 20:12 | 14006 | 137,35 | 3,5 | 6,2 |

| | | | | | |
|---|---|---|---|---|---|
| 35018 | 08.06.2024 21:12 | 14001 | 137,3 | 3,5 | 6,2 |
| 35018 | 08.06.2024 22:12 | 13993 | 137,22 | 3,5 | 6,2 |
| 35018 | 08.06.2024 23:12 | 13986 | 137,15 | 3,5 | 6,2 |
| 35018 | 09.06.2024 00:12 | 13989 | 137,18 | 3,5 | 6,2 |
| 35018 | 09.06.2024 01:12 | 13978 | 137,07 | 3,5 | 6,2 |
| 35018 | 09.06.2024 02:12 | 13979 | 137,08 | 3,5 | 6,2 |
| 35018 | 09.06.2024 03:12 | 13982 | 137,11 | 3,5 | 6,2 |
| 35018 | 09.06.2024 04:12 | 13985 | 137,14 | 3,5 | 6,2 |
| 35018 | 09.06.2024 05:12 | 13985 | 137,14 | 3,5 | 6,2 |
| 35018 | 09.06.2024 06:12 | 13973 | 137,02 | 3,5 | 6,2 |
| 35018 | 09.06.2024 07:12 | 13977 | 137,06 | 3,5 | 6,2 |
| 35018 | 09.06.2024 08:12 | 13977 | 137,06 | 3,5 | 6,2 |
| 35018 | 09.06.2024 09:12 | 13969 | 136,99 | 3,5 | 6,2 |
| 35018 | 09.06.2024 10:12 | 13972 | 137,01 | 3,5 | 6,2 |
| 35018 | 09.06.2024 11:12 | 13973 | 137,02 | 3,5 | 6,2 |
| 35018 | 09.06.2024 12:12 | 13975 | 137,04 | 3,5 | 6,2 |
| 35018 | 09.06.2024 13:12 | 13974 | 137,03 | 3,5 | 6,2 |
| 35018 | 09.06.2024 14:12 | 13977 | 137,06 | 3,5 | 6,2 |
| 35018 | 09.06.2024 15:12 | 13988 | 137,17 | 3,5 | 6,2 |
| 35018 | 09.06.2024 16:12 | 13990 | 137,19 | 3,5 | 6,2 |
| 35018 | 09.06.2024 17:12 | 13981 | 137,1 | 3,5 | 6,2 |
| 35018 | 09.06.2024 18:12 | 13986 | 137,15 | 3,5 | 6,2 |
| 35018 | 09.06.2024 19:12 | 13980 | 137,09 | 3,5 | 6,2 |
| 35018 | 09.06.2024 20:12 | 13981 | 137,1 | 3,5 | 6,2 |
| 35018 | 09.06.2024 21:12 | 13987 | 137,16 | 4 | 6,2 |
| 35018 | 09.06.2024 22:12 | 13999 | 137,28 | 3,5 | 6,2 |
| 35018 | 09.06.2024 23:12 | 13995 | 137,24 | 3,5 | 6,2 |
| 35018 | 10.06.2024 00:12 | 14001 | 137,3 | 3,5 | 6,2 |
| 35018 | 10.06.2024 01:12 | 14011 | 137,4 | 3,5 | 6,2 |
| 35018 | 10.06.2024 02:12 | 14011 | 137,4 | 3,5 | 6,2 |
| 35018 | 10.06.2024 03:12 | 14020 | 137,49 | 3,5 | 6,2 |
| 35018 | 10.06.2024 04:12 | 14022 | 137,51 | 3,5 | 6,2 |
| 35018 | 10.06.2024 05:12 | 14030 | 137,58 | 3,5 | 6,2 |
| 35018 | 10.06.2024 06:12 | 14032 | 137,6 | 3,5 | 6,2 |
| 35018 | 10.06.2024 07:12 | 14041 | 137,69 | 3,5 | 6,2 |
| 35018 | 10.06.2024 08:12 | 14044 | 137,72 | 3,5 | 6,2 |
| 35018 | 10.06.2024 09:12 | 14052 | 137,8 | 3,5 | 6,2 |
| 35018 | 10.06.2024 10:12 | 14062 | 137,9 | 3,5 | 6,2 |
| 35018 | 10.06.2024 11:12 | 14076 | 138,03 | 3,5 | 6,2 |
| 35018 | 10.06.2024 12:12 | 14087 | 138,14 | 3,5 | 6,2 |
| 35018 | 10.06.2024 13:12 | 14107 | 138,34 | 3,5 | 6,2 |
| 35018 | 10.06.2024 14:12 | 14111 | 138,38 | 4 | 6,2 |
| 35018 | 10.06.2024 15:12 | 14121 | 138,48 | 3,5 | 6,2 |
| 35018 | 10.06.2024 16:12 | 14123 | 138,5 | 3,5 | 6,2 |
| 35018 | 10.06.2024 17:12 | 14138 | 138,64 | 3,5 | 6,2 |
| 35018 | 10.06.2024 18:12 | 14127 | 138,53 | 4 | 6,2 |
| 35018 | 10.06.2024 19:12 | 14140 | 138,66 | 4 | 6,2 |
| 35018 | 10.06.2024 20:12 | 14146 | 138,72 | 4 | 6,2 |

| | | | | | |
|---|---|---|---|---|---|
| 35018 | 10.06.2024 21:12 | 14155 | 138,81 | 3,5 | 6,2 |
| 35018 | 10.06.2024 22:12 | 14166 | 138,92 | 3,5 | 6,2 |
| 35018 | 10.06.2024 23:12 | 14166 | 138,92 | 4 | 6,2 |
| 35018 | 11.06.2024 00:12 | 14171 | 138,97 | 4 | 6,2 |
| 35018 | 11.06.2024 01:12 | 14181 | 139,06 | 3,5 | 6,2 |
| 35018 | 11.06.2024 02:12 | 14183 | 139,08 | 3,5 | 6,2 |
| 35018 | 11.06.2024 03:12 | 14190 | 139,15 | 3,5 | 6,2 |
| 35018 | 11.06.2024 04:12 | 14194 | 139,19 | 4 | 6,2 |
| 35018 | 11.06.2024 05:12 | 14194 | 139,19 | 4 | 6,2 |
| 35018 | 11.06.2024 06:12 | 14203 | 139,28 | 3,5 | 6,2 |
| 35018 | 11.06.2024 07:12 | 14211 | 139,36 | 3,5 | 6,2 |
| 35018 | 11.06.2024 08:12 | 14216 | 139,41 | 3,5 | 6,2 |
| 35018 | 11.06.2024 09:12 | 14219 | 139,44 | 4 | 6,2 |
| 35018 | 11.06.2024 10:12 | 14220 | 139,45 | 4 | 6,2 |
| 35018 | 11.06.2024 11:12 | 14225 | 139,5 | 3,5 | 6,2 |
| 35018 | 11.06.2024 12:12 | 14224 | 139,49 | 3,5 | 6,2 |
| 35018 | 11.06.2024 13:12 | 14227 | 139,52 | 4 | 6,2 |
| 35018 | 11.06.2024 14:12 | 14236 | 139,6 | 4 | 6,2 |
| 35018 | 11.06.2024 15:12 | 14229 | 139,53 | 4 | 6,2 |
| 35018 | 11.06.2024 16:12 | 14228 | 139,53 | 4 | 6,2 |
| 35018 | 11.06.2024 17:12 | 14236 | 139,6 | 4 | 6,2 |
| 35018 | 11.06.2024 18:12 | 14236 | 139,6 | 4 | 6,2 |
| 35018 | 11.06.2024 19:12 | 14228 | 139,53 | 4 | 6,2 |
| 35018 | 11.06.2024 20:12 | 14232 | 139,56 | 4 | 6,2 |
| 35018 | 11.06.2024 21:12 | 14240 | 139,64 | 4 | 6,2 |
| 35018 | 11.06.2024 22:12 | 14246 | 139,7 | 4 | 6,2 |
| 35018 | 11.06.2024 23:12 | 14245 | 139,69 | 4 | 6,2 |
| 35018 | 12.06.2024 00:12 | 14255 | 139,79 | 3,5 | 6,2 |
| 35018 | 12.06.2024 01:12 | 14258 | 139,82 | 3,5 | 6,2 |
| 35018 | 12.06.2024 02:12 | 14266 | 139,9 | 4 | 6,2 |
| 35018 | 12.06.2024 03:12 | 14261 | 139,85 | 4 | 6,2 |
| 35018 | 12.06.2024 04:12 | 14268 | 139,92 | 4 | 6,2 |
| 35018 | 12.06.2024 05:12 | 14269 | 139,93 | 4 | 6,2 |
| 35018 | 12.06.2024 06:12 | 14273 | 139,97 | 4 | 6,2 |
| 35018 | 12.06.2024 07:12 | 14273 | 139,97 | 4 | 6,2 |
| 35018 | 12.06.2024 08:12 | 14267 | 139,91 | 4 | 6,2 |
| 35018 | 12.06.2024 09:12 | 14284 | 140,07 | 4 | 6,2 |
| 35018 | 12.06.2024 10:12 | 14280 | 140,04 | 4 | 6,2 |
| 35018 | 12.06.2024 11:12 | 14279 | 140,03 | 4 | 6,2 |
| 35018 | 12.06.2024 12:12 | 14282 | 140,05 | 4 | 6,2 |
| 35018 | 12.06.2024 13:12 | 14280 | 140,04 | 4 | 6,2 |
| 35018 | 12.06.2024 14:12 | 14274 | 139,98 | 4 | 6,2 |
| 35018 | 12.06.2024 15:12 | 14274 | 139,98 | 4 | 6,2 |
| 35018 | 12.06.2024 16:12 | 14271 | 139,95 | 4 | 6,2 |
| 35018 | 12.06.2024 17:12 | 14266 | 139,9 | 4 | 6,2 |
| 35018 | 12.06.2024 18:12 | 14270 | 139,94 | 4 | 6,2 |
| 35018 | 12.06.2024 19:12 | 14272 | 139,96 | 4 | 6,2 |
| 35018 | 12.06.2024 20:12 | 14272 | 139,96 | 4 | 6,2 |

| | | | | | |
|---|---|---|---|---|---|
| 35018 | 12.06.2024 21:12 | 14275 | 139,99 | 4 | 6,2 |
| 35018 | 12.06.2024 22:12 | 14270 | 139,94 | 4 | 6,2 |
| 35018 | 12.06.2024 23:12 | 14279 | 140,03 | 4 | 6,2 |
| 35018 | 13.06.2024 00:12 | 14280 | 140,04 | 4 | 6,2 |
| 35018 | 13.06.2024 01:12 | 14276 | 140 | 4 | 6,2 |
| 35018 | 13.06.2024 02:12 | 14281 | 140,04 | 4 | 6,2 |
| 35018 | 13.06.2024 03:12 | 14283 | 140,06 | 4 | 6,2 |
| 35018 | 13.06.2024 04:12 | 14283 | 140,06 | 4 | 6,2 |
| 35018 | 13.06.2024 05:12 | 14279 | 140,03 | 4 | 6,2 |
| 35018 | 13.06.2024 06:12 | 14283 | 140,06 | 4 | 6,2 |
| 35018 | 13.06.2024 07:12 | 14283 | 140,06 | 4 | 6,2 |
| 35018 | 13.06.2024 08:12 | 14288 | 140,11 | 4 | 6,2 |
| 35018 | 13.06.2024 09:12 | 14282 | 140,05 | 4 | 6,2 |
| 35018 | 13.06.2024 10:12 | 14282 | 140,05 | 4 | 6,2 |
| 35018 | 13.06.2024 11:12 | 14271 | 139,95 | 4 | 6,2 |
| 35018 | 13.06.2024 12:12 | 14280 | 140,04 | 4 | 6,2 |
| 35018 | 13.06.2024 13:12 | 14278 | 140,02 | 4 | 6,2 |
| 35018 | 13.06.2024 14:12 | 14267 | 139,91 | 4 | 6,2 |
| 35018 | 13.06.2024 15:12 | 14270 | 139,94 | 4 | 6,2 |
| 35018 | 13.06.2024 16:12 | 14269 | 139,93 | 4 | 6,2 |
| 35018 | 13.06.2024 17:12 | 14269 | 139,93 | 4 | 6,2 |
| 35018 | 13.06.2024 18:12 | 14267 | 139,91 | 4 | 6,2 |
| 35018 | 13.06.2024 19:12 | 14268 | 139,92 | 4 | 6,2 |
| 35018 | 13.06.2024 20:12 | 14269 | 139,93 | 4 | 6,2 |
| 35018 | 13.06.2024 21:12 | 14264 | 139,88 | 4 | 6,2 |
| 35018 | 13.06.2024 22:12 | 14265 | 139,89 | 4 | 6,2 |
| 35018 | 13.06.2024 23:12 | 14264 | 139,88 | 4 | 6,2 |
| 35018 | 14.06.2024 00:12 | 14268 | 139,92 | 4 | 6,2 |
| 35018 | 14.06.2024 01:12 | 14265 | 139,89 | 4 | 6,2 |
| 35018 | 14.06.2024 02:12 | 14272 | 139,96 | 4 | 6,2 |
| 35018 | 14.06.2024 03:12 | 14272 | 139,96 | 4 | 6,2 |
| 35018 | 14.06.2024 04:12 | 14275 | 139,99 | 4 | 6,2 |
| 35018 | 14.06.2024 05:12 | 14271 | 139,95 | 4 | 6,2 |
| 35018 | 14.06.2024 06:12 | 14280 | 140,04 | 4 | 6,2 |
| 35018 | 14.06.2024 07:12 | 14281 | 140,04 | 4 | 6,2 |
| 35018 | 14.06.2024 08:12 | 14278 | 140,02 | 4 | 6,2 |
| 35018 | 14.06.2024 09:12 | 14278 | 140,02 | 4 | 6,2 |
| 35018 | 14.06.2024 10:12 | 14268 | 139,92 | 4 | 6,2 |
| 35018 | 14.06.2024 11:12 | 14283 | 140,06 | 4 | 6,2 |
| 35018 | 14.06.2024 12:12 | 14272 | 139,96 | 4 | 6,2 |
| 35018 | 14.06.2024 13:12 | 14270 | 139,94 | 4 | 6,2 |
| 35018 | 14.06.2024 14:12 | 14263 | 139,87 | 4 | 6,2 |
| 35018 | 14.06.2024 15:12 | 14264 | 139,88 | 4 | 6,2 |
| 35018 | 14.06.2024 16:12 | 14259 | 139,83 | 4 | 6,2 |
| 35018 | 14.06.2024 17:12 | 14263 | 139,87 | 4 | 6,2 |
| 35018 | 14.06.2024 18:12 | 14268 | 139,92 | 4 | 6,2 |
| 35018 | 14.06.2024 19:12 | 14260 | 139,84 | 4 | 6,2 |
| 35018 | 14.06.2024 20:12 | 14259 | 139,83 | 4 | 6,2 |

| | | | | | |
|---|---|---|---|---|---|
| 35018 | 14.06.2024 21:12 | 14263 | 139,87 | 4 | 6,2 |
| 35018 | 14.06.2024 22:12 | 14265 | 139,89 | 4 | 6,2 |
| 35018 | 14.06.2024 23:12 | 14261 | 139,85 | 4 | 6,2 |
| 35018 | 15.06.2024 00:12 | 14270 | 139,94 | 4 | 6,2 |
| 35018 | 15.06.2024 01:12 | 14273 | 139,97 | 4 | 6,2 |
| 35018 | 15.06.2024 02:12 | 14269 | 139,93 | 4 | 6,2 |
| 35018 | 15.06.2024 03:12 | 14268 | 139,92 | 4 | 6,2 |
| 35018 | 15.06.2024 04:12 | 14272 | 139,96 | 4 | 6,2 |
| 35018 | 15.06.2024 05:12 | 14260 | 139,84 | 4 | 6,2 |
| 35018 | 15.06.2024 06:12 | 14271 | 139,95 | 4 | 6,2 |
| 35018 | 15.06.2024 07:12 | 14270 | 139,94 | 4 | 6,2 |
| 35018 | 15.06.2024 08:12 | 14259 | 139,83 | 4 | 6,2 |
| 35018 | 15.06.2024 09:12 | 14264 | 139,88 | 4 | 6,2 |
| 35018 | 15.06.2024 10:12 | 14259 | 139,83 | 4 | 6,2 |
| 35018 | 15.06.2024 11:12 | 14260 | 139,84 | 4 | 6,2 |
| 35018 | 15.06.2024 12:12 | 14250 | 139,74 | 4 | 6,2 |
| 35018 | 15.06.2024 13:12 | 14244 | 139,68 | 4 | 6,2 |
| 35018 | 15.06.2024 14:12 | 14237 | 139,61 | 4 | 6,2 |
| 35018 | 15.06.2024 15:12 | 14238 | 139,62 | 4 | 6,2 |
| 35018 | 15.06.2024 16:12 | 14227 | 139,52 | 4 | 6,3 |
| 35018 | 15.06.2024 17:12 | 14222 | 139,47 | 4 | 6,3 |
| 35018 | 15.06.2024 18:12 | 14215 | 139,4 | 4 | 6,3 |
| 35018 | 15.06.2024 19:12 | 14209 | 139,34 | 4 | 6,3 |
| 35018 | 15.06.2024 20:12 | 14213 | 139,38 | 4 | 6,2 |
| 35018 | 15.06.2024 21:12 | 14207 | 139,32 | 4 | 6,2 |
| 35018 | 15.06.2024 22:12 | 14203 | 139,28 | 4 | 6,2 |
| 35018 | 15.06.2024 23:12 | 14205 | 139,3 | 4 | 6,3 |
| 35018 | 16.06.2024 00:12 | 14201 | 139,26 | 4 | 6,3 |
| 35018 | 16.06.2024 01:12 | 14212 | 139,37 | 4 | 6,2 |
| 35018 | 16.06.2024 02:12 | 14193 | 139,18 | 4 | 6,2 |
| 35018 | 16.06.2024 03:12 | 14189 | 139,14 | 4 | 6,2 |
| 35018 | 16.06.2024 04:12 | 14199 | 139,24 | 4 | 6,3 |
| 35018 | 16.06.2024 05:12 | 14203 | 139,28 | 4 | 6,3 |
| 35018 | 16.06.2024 06:12 | 14203 | 139,28 | 4 | 6,3 |
| 35018 | 16.06.2024 07:12 | 14207 | 139,32 | 4 | 6,3 |
| 35018 | 16.06.2024 08:12 | 14197 | 139,22 | 4 | 6,3 |
| 35018 | 16.06.2024 09:12 | 14197 | 139,22 | 4 | 6,3 |
| 35018 | 16.06.2024 10:12 | 14201 | 139,26 | 4 | 6,2 |
| 35018 | 16.06.2024 11:12 | 14208 | 139,33 | 4 | 6,2 |
| 35018 | 16.06.2024 12:12 | 14212 | 139,37 | 4 | 6,2 |
| 35018 | 16.06.2024 13:12 | 14206 | 139,31 | 4 | 6,3 |
| 35018 | 16.06.2024 14:12 | 14204 | 139,29 | 4 | 6,2 |
| 35018 | 16.06.2024 15:12 | 14194 | 139,19 | 4 | 6,3 |
| 35018 | 16.06.2024 16:12 | 14197 | 139,22 | 4 | 6,2 |
| 35018 | 16.06.2024 17:12 | 14191 | 139,16 | 4 | 6,3 |
| 35018 | 16.06.2024 18:12 | 14185 | 139,1 | 4 | 6,2 |
| 35018 | 16.06.2024 19:12 | 14188 | 139,13 | 4 | 6,2 |
| 35018 | 16.06.2024 20:12 | 14193 | 139,18 | 4 | 6,2 |

| | | | | | |
|---|---|---|---|---|---|
| 35018 | 16.06.2024 21:12 | 14187 | 139,12 | 4 | 6,3 |
| 35018 | 16.06.2024 22:12 | 14203 | 139,28 | 4 | 6,3 |
| 35018 | 16.06.2024 23:12 | 14220 | 139,45 | 4 | 6,2 |
| 35018 | 17.06.2024 00:12 | 14214 | 139,39 | 4 | 6,3 |
| 35018 | 17.06.2024 01:12 | 14223 | 139,48 | 4 | 6,3 |
| 35018 | 17.06.2024 02:12 | 14222 | 139,47 | 4 | 6,3 |
| 35018 | 17.06.2024 03:12 | 14216 | 139,41 | 4 | 6,2 |
| 35018 | 17.06.2024 04:12 | 14215 | 139,4 | 4 | 6,3 |
| 35018 | 17.06.2024 05:12 | 14220 | 139,45 | 4 | 6,2 |
| 35018 | 17.06.2024 06:12 | 14216 | 139,41 | 4 | 6,2 |
| 35018 | 17.06.2024 07:12 | 14222 | 139,47 | 4 | 6,3 |
| 35018 | 17.06.2024 08:12 | 14198 | 139,23 | 4 | 6,3 |
| 35018 | 17.06.2024 09:12 | 14206 | 139,31 | 4 | 6,3 |
| 35018 | 17.06.2024 10:12 | 14218 | 139,43 | 4 | 6,3 |
| 35018 | 17.06.2024 11:12 | 14220 | 139,45 | 4 | 6,2 |
| 35018 | 17.06.2024 12:12 | 14224 | 139,49 | 4 | 6,2 |
| 35018 | 17.06.2024 13:12 | 14225 | 139,5 | 4 | 6,2 |
| 35018 | 17.06.2024 14:12 | 14222 | 139,47 | 4 | 6,3 |
| 35018 | 17.06.2024 15:12 | 14236 | 139,6 | 4 | 6,2 |
| 35018 | 17.06.2024 16:12 | 14239 | 139,63 | 4 | 6,3 |
| 35018 | 17.06.2024 17:12 | 14238 | 139,62 | 4 | 6,3 |
| 35018 | 17.06.2024 18:12 | 14244 | 139,68 | 4 | 6,2 |
| 35018 | 17.06.2024 19:12 | 14240 | 139,64 | 4 | 6,2 |
| 35018 | 17.06.2024 20:12 | 14247 | 139,71 | 4 | 6,3 |
| 35018 | 17.06.2024 21:12 | 14248 | 139,72 | 4 | 6,2 |
| 35018 | 17.06.2024 22:12 | 14255 | 139,79 | 4 | 6,3 |
| 35018 | 17.06.2024 23:12 | 14262 | 139,86 | 4 | 6,3 |
| 35018 | 18.06.2024 00:12 | 14274 | 139,98 | 4 | 6,3 |
| 35018 | 18.06.2024 01:12 | 14272 | 139,96 | 4 | 6,2 |
| 35018 | 18.06.2024 02:12 | 14278 | 140,02 | 4 | 6,3 |
| 35018 | 18.06.2024 03:12 | 14274 | 139,98 | 4 | 6,3 |
| 35018 | 18.06.2024 04:12 | 14281 | 140,04 | 4 | 6,2 |
| 35018 | 18.06.2024 05:12 | 14284 | 140,07 | 4 | 6,2 |
| 35018 | 18.06.2024 06:12 | 14282 | 140,05 | 4 | 6,3 |
| 35018 | 18.06.2024 07:12 | 14288 | 140,11 | 4 | 6,2 |
| 35018 | 18.06.2024 08:12 | 14286 | 140,09 | 4 | 6,3 |
| 35018 | 18.06.2024 09:12 | 14297 | 140,2 | 4 | 6,3 |
| 35018 | 18.06.2024 10:12 | 14292 | 140,15 | 4 | 6,2 |
| 35018 | 18.06.2024 11:12 | 14296 | 140,19 | 4 | 6,2 |
| 35018 | 18.06.2024 12:12 | 14290 | 140,13 | 4 | 6,3 |
| 35018 | 18.06.2024 13:12 | 14296 | 140,19 | 4 | 6,2 |
| 35018 | 18.06.2024 14:12 | 14291 | 140,14 | 4 | 6,3 |
| 35018 | 18.06.2024 15:12 | 14270 | 139,94 | 4 | 6,3 |
| 35018 | 18.06.2024 16:12 | 14272 | 139,96 | 4 | 6,2 |
| 35018 | 18.06.2024 17:12 | 14277 | 140,01 | 4 | 6,3 |
| 35018 | 18.06.2024 18:12 | 14276 | 140 | 4 | 6,2 |
| 35018 | 18.06.2024 19:12 | 14271 | 139,95 | 4 | 6,3 |
| 35018 | 18.06.2024 20:12 | 14280 | 140,04 | 4 | 6,2 |

| | | | | | |
|---|---|---|---|---|---|
| 35018 | 18.06.2024 21:12 | 14285 | 140,08 | 4 | 6,3 |
| 35018 | 18.06.2024 22:12 | 14285 | 140,08 | 4 | 6,3 |
| 35018 | 18.06.2024 23:12 | 14288 | 140,11 | 4 | 6,2 |
| 35018 | 19.06.2024 00:12 | 14292 | 140,15 | 4 | 6,2 |
| 35018 | 19.06.2024 01:12 | 14297 | 140,2 | 4 | 6,2 |
| 35018 | 19.06.2024 02:12 | 14305 | 140,28 | 4 | 6,2 |
| 35018 | 19.06.2024 03:12 | 14309 | 140,32 | 4 | 6,3 |
| 35018 | 19.06.2024 04:12 | 14317 | 140,4 | 4 | 6,2 |
| 35018 | 19.06.2024 05:12 | 14317 | 140,4 | 4 | 6,2 |
| 35018 | 19.06.2024 06:12 | 14326 | 140,49 | 4 | 6,3 |
| 35018 | 19.06.2024 07:12 | 14334 | 140,56 | 4 | 6,3 |
| 35018 | 19.06.2024 08:12 | 14336 | 140,58 | 4 | 6,2 |
| 35018 | 19.06.2024 09:12 | 14332 | 140,55 | 4 | 6,2 |
| 35018 | 19.06.2024 10:12 | 14348 | 140,7 | 4 | 6,2 |
| 35018 | 19.06.2024 11:12 | 14349 | 140,71 | 4 | 6,2 |
| 35018 | 19.06.2024 12:12 | 14344 | 140,66 | 4 | 6,2 |
| 35018 | 19.06.2024 13:12 | 14345 | 140,67 | 4 | 6,2 |
| 35018 | 19.06.2024 14:12 | 14360 | 140,82 | 4 | 6,2 |
| 35018 | 19.06.2024 15:12 | 14361 | 140,83 | 4 | 6,2 |
| 35018 | 19.06.2024 16:12 | 14361 | 140,83 | 4 | 6,2 |
| 35018 | 19.06.2024 17:12 | 14365 | 140,87 | 4 | 6,2 |
| 35018 | 19.06.2024 18:12 | 14371 | 140,93 | 4 | 6,3 |
| 35018 | 19.06.2024 19:12 | 14370 | 140,92 | 4 | 6,3 |
| 35018 | 19.06.2024 20:12 | 14375 | 140,97 | 4 | 6,3 |
| 35018 | 19.06.2024 21:12 | 14380 | 141,02 | 4 | 6,2 |
| 35018 | 19.06.2024 22:12 | 14385 | 141,06 | 4 | 6,2 |
| 35018 | 19.06.2024 23:12 | 14388 | 141,09 | 4 | 6,2 |
| 35018 | 20.06.2024 00:12 | 14396 | 141,17 | 4 | 6,2 |
| 35018 | 20.06.2024 01:12 | 14396 | 141,17 | 4 | 6,2 |
| 35018 | 20.06.2024 02:12 | 14401 | 141,22 | 4 | 6,3 |
| 35018 | 20.06.2024 03:12 | 14398 | 141,19 | 4 | 6,3 |
| 35018 | 20.06.2024 04:12 | 14394 | 141,15 | 4 | 6,3 |
| 35018 | 20.06.2024 05:12 | 14389 | 141,1 | 4 | 6,3 |
| 35018 | 20.06.2024 06:12 | 14391 | 141,12 | 4 | 6,3 |
| 35018 | 20.06.2024 07:12 | 14400 | 141,21 | 4 | 6,2 |
| 35018 | 20.06.2024 08:12 | 14394 | 141,15 | 4 | 6,3 |
| 35018 | 20.06.2024 09:12 | 14401 | 141,22 | 4 | 6,2 |
| 35018 | 20.06.2024 10:12 | 14392 | 141,13 | 4 | 6,2 |
| 35018 | 20.06.2024 11:12 | 14391 | 141,12 | 4 | 6,3 |
| 35018 | 20.06.2024 12:12 | 14390 | 141,11 | 4 | 6,3 |
| 35018 | 20.06.2024 13:12 | 14391 | 141,12 | 4 | 6,3 |
| 35018 | 20.06.2024 14:12 | 14386 | 141,07 | 4 | 6,3 |
| 35018 | 20.06.2024 15:12 | 14384 | 141,05 | 4 | 6,2 |
| 35018 | 20.06.2024 16:12 | 14385 | 141,06 | 4 | 6,3 |
| 35018 | 20.06.2024 17:12 | 14384 | 141,05 | 4 | 6,2 |
| 35018 | 20.06.2024 18:12 | 14377 | 140,99 | 4 | 6,2 |
| 35018 | 20.06.2024 19:12 | 14379 | 141,01 | 4 | 6,3 |
| 35018 | 20.06.2024 20:12 | 14385 | 141,06 | 4 | 6,3 |

| | | | | | |
|---|---|---|---|---|---|
| 35018 | 20.06.2024 21:12 | 14390 | 141,11 | 4 | 6,3 |
| 35018 | 20.06.2024 22:12 | 14388 | 141,09 | 4 | 6,2 |
| 35018 | 20.06.2024 23:12 | 14401 | 141,22 | 4 | 6,3 |
| 35018 | 21.06.2024 00:12 | 14407 | 141,28 | 4 | 6,3 |
| 35018 | 21.06.2024 01:12 | 14409 | 141,3 | 4 | 6,3 |
| 35018 | 21.06.2024 02:12 | 14405 | 141,26 | 4 | 6,3 |
| 35018 | 21.06.2024 03:12 | 14413 | 141,34 | 4 | 6,2 |
| 35018 | 21.06.2024 04:12 | 14412 | 141,33 | 4 | 6,2 |
| 35018 | 21.06.2024 05:12 | 14415 | 141,36 | 4 | 6,3 |
| 35018 | 21.06.2024 06:12 | 14409 | 141,3 | 4 | 6,3 |
| 35018 | 21.06.2024 07:12 | 14410 | 141,31 | 4 | 6,3 |
| 35018 | 21.06.2024 08:12 | 14416 | 141,37 | 4 | 6,2 |
| 35018 | 21.06.2024 09:12 | 14414 | 141,35 | 4 | 6,3 |
| 35018 | 21.06.2024 10:12 | 14412 | 141,33 | 4 | 6,2 |
| 35018 | 21.06.2024 11:12 | 14411 | 141,32 | 4 | 6,3 |
| 35018 | 21.06.2024 12:12 | 14408 | 141,29 | 4 | 6,2 |
| 35018 | 21.06.2024 13:12 | 14404 | 141,25 | 4 | 6,2 |
| 35018 | 21.06.2024 14:12 | 14404 | 141,25 | 4 | 6,2 |
| 35018 | 21.06.2024 15:12 | 14396 | 141,17 | 4 | 6,2 |
| 35018 | 21.06.2024 16:12 | 14389 | 141,1 | 4 | 6,3 |
| 35018 | 21.06.2024 17:12 | 14392 | 141,13 | 4 | 6,2 |
| 35018 | 21.06.2024 18:12 | 14383 | 141,05 | 4 | 6,3 |
| 35018 | 21.06.2024 19:12 | 14380 | 141,02 | 4 | 6,2 |
| 35018 | 21.06.2024 20:12 | 14378 | 141 | 4 | 6,3 |
| 35018 | 21.06.2024 21:12 | 14378 | 141 | 4 | 6,3 |
| 35018 | 21.06.2024 22:12 | 14376 | 140,98 | 4 | 6,2 |
| 35018 | 21.06.2024 23:12 | 14373 | 140,95 | 4 | 6,3 |
| 35018 | 22.06.2024 00:12 | 14378 | 141 | 4 | 6,3 |
| 35018 | 22.06.2024 01:12 | 14372 | 140,94 | 4 | 6,2 |
| 35018 | 22.06.2024 02:12 | 14369 | 140,91 | 4 | 6,3 |
| 35018 | 22.06.2024 03:12 | 14370 | 140,92 | 4 | 6,3 |
| 35018 | 22.06.2024 04:12 | 14367 | 140,89 | 4 | 6,3 |
| 35018 | 22.06.2024 05:12 | 14368 | 140,9 | 4 | 6,2 |
| 35018 | 22.06.2024 06:12 | 14365 | 140,87 | 4 | 6,3 |
| 35018 | 22.06.2024 07:12 | 14362 | 140,84 | 4 | 6,3 |
| 35018 | 22.06.2024 08:12 | 14369 | 140,91 | 4 | 6,3 |
| 35018 | 22.06.2024 09:12 | 14367 | 140,89 | 4 | 6,3 |
| 35018 | 22.06.2024 10:12 | 14365 | 140,87 | 4 | 6,2 |
| 35018 | 22.06.2024 11:12 | 14358 | 140,8 | 4 | 6,3 |
| 35018 | 22.06.2024 12:12 | 14363 | 140,85 | 4 | 6,3 |
| 35018 | 22.06.2024 13:12 | 14357 | 140,79 | 4 | 6,2 |
| 35018 | 22.06.2024 14:12 | 14363 | 140,85 | 4 | 6,3 |
| 35018 | 22.06.2024 15:12 | 14364 | 140,86 | 4 | 6,2 |
| 35018 | 22.06.2024 16:12 | 14363 | 140,85 | 4 | 6,3 |
| 35018 | 22.06.2024 17:12 | 14371 | 140,93 | 4 | 6,3 |
| 35018 | 22.06.2024 18:12 | 14357 | 140,79 | 4 | 6,2 |
| 35018 | 22.06.2024 19:12 | 14360 | 140,82 | 4 | 6,2 |
| 35018 | 22.06.2024 20:12 | 14355 | 140,77 | 4 | 6,3 |

| | | | | | |
|---|---|---|---|---|---|
| 35018 | 22.06.2024 21:12 | 14361 | 140,83 | 4 | 6,3 |
| 35018 | 22.06.2024 22:12 | 14357 | 140,79 | 4 | 6,3 |
| 35018 | 22.06.2024 23:12 | 14363 | 140,85 | 4 | 6,3 |
| 35018 | 23.06.2024 00:12 | 14370 | 140,92 | 4 | 6,3 |
| 35018 | 23.06.2024 01:12 | 14366 | 140,88 | 4 | 6,3 |
| 35018 | 23.06.2024 02:12 | 14363 | 140,85 | 4 | 6,3 |
| 35018 | 23.06.2024 03:12 | 14365 | 140,87 | 4 | 6,2 |
| 35018 | 23.06.2024 04:12 | 14367 | 140,89 | 4 | 6,3 |
| 35018 | 23.06.2024 05:12 | 14370 | 140,92 | 4 | 6,3 |
| 35018 | 23.06.2024 06:12 | 14374 | 140,96 | 4 | 6,3 |
| 35018 | 23.06.2024 07:12 | 14372 | 140,94 | 4 | 6,2 |
| 35018 | 23.06.2024 08:12 | 14366 | 140,88 | 4 | 6,3 |
| 35018 | 23.06.2024 09:12 | 14369 | 140,91 | 4 | 6,2 |
| 35018 | 23.06.2024 10:12 | 14369 | 140,91 | 4 | 6,2 |
| 35018 | 23.06.2024 11:12 | 14363 | 140,85 | 4 | 6,3 |
| 35018 | 23.06.2024 12:12 | 14363 | 140,85 | 4 | 6,3 |
| 35018 | 23.06.2024 13:12 | 14365 | 140,87 | 4 | 6,2 |
| 35018 | 23.06.2024 14:12 | 14358 | 140,8 | 4 | 6,3 |
| 35018 | 23.06.2024 15:12 | 14353 | 140,75 | 4 | 6,3 |
| 35018 | 23.06.2024 16:12 | 14355 | 140,77 | 4 | 6,3 |
| 35018 | 23.06.2024 17:12 | 14354 | 140,76 | 4 | 6,3 |
| 35018 | 23.06.2024 18:12 | 14353 | 140,75 | 4 | 6,2 |
| 35018 | 23.06.2024 19:12 | 14351 | 140,73 | 4 | 6,3 |
| 35018 | 23.06.2024 20:12 | 14350 | 140,72 | 4 | 6,3 |
| 35018 | 23.06.2024 21:12 | 14358 | 140,8 | 4 | 6,3 |
| 35018 | 23.06.2024 22:12 | 14357 | 140,79 | 4 | 6,3 |
| 35018 | 23.06.2024 23:12 | 14362 | 140,84 | 4 | 6,3 |
| 35018 | 24.06.2024 00:12 | 14370 | 140,92 | 4 | 6,3 |
| 35018 | 24.06.2024 01:12 | 14365 | 140,87 | 4 | 6,2 |
| 35018 | 24.06.2024 02:12 | 14379 | 141,01 | 4 | 6,3 |
| 35018 | 24.06.2024 03:12 | 14390 | 141,11 | 4 | 6,3 |
| 35018 | 24.06.2024 04:12 | 14389 | 141,1 | 4 | 6,2 |
| 35018 | 24.06.2024 05:12 | 14389 | 141,1 | 4 | 6,2 |
| 35018 | 24.06.2024 06:12 | 14397 | 141,18 | 4 | 6,3 |
| 35018 | 24.06.2024 07:12 | 14394 | 141,15 | 4 | 6,3 |
| 35018 | 24.06.2024 08:12 | 14398 | 141,19 | 4 | 6,3 |
| 35018 | 24.06.2024 09:12 | 14392 | 141,13 | 4 | 6,2 |
| 35018 | 24.06.2024 10:12 | 14395 | 141,16 | 4 | 6,3 |
| 35018 | 24.06.2024 11:12 | 14395 | 141,16 | 4 | 6,3 |
| 35018 | 24.06.2024 12:12 | 14395 | 141,16 | 4 | 6,3 |
| 35018 | 24.06.2024 13:12 | 14391 | 141,12 | 4 | 6,3 |
| 35018 | 24.06.2024 14:12 | 14384 | 141,05 | 4 | 6,2 |
| 35018 | 24.06.2024 15:12 | 14383 | 141,05 | 4 | 6,3 |
| 35018 | 24.06.2024 16:12 | 14382 | 141,04 | 4 | 6,3 |
| 35018 | 24.06.2024 17:12 | 14377 | 140,99 | 4 | 6,3 |
| 35018 | 24.06.2024 18:12 | 14382 | 141,04 | 4 | 6,3 |
| 35018 | 24.06.2024 19:12 | 14375 | 140,97 | 4 | 6,3 |
| 35018 | 24.06.2024 20:12 | 14378 | 141 | 4 | 6,3 |

| | | | | | |
|---|---|---|---|---|---|
| 35018 | 24.06.2024 21:12 | 14373 | 140,95 | 4 | 6,3 |
| 35018 | 24.06.2024 22:12 | 14380 | 141,02 | 4 | 6,2 |
| 35018 | 24.06.2024 23:12 | 14380 | 141,02 | 4 | 6,2 |
| 35018 | 25.06.2024 00:12 | 14380 | 141,02 | 4 | 6,2 |
| 35018 | 25.06.2024 01:12 | 14381 | 141,03 | 4 | 6,3 |
| 35018 | 25.06.2024 02:12 | 14389 | 141,1 | 4 | 6,3 |
| 35018 | 25.06.2024 03:12 | 14383 | 141,05 | 4 | 6,3 |
| 35018 | 25.06.2024 04:12 | 14383 | 141,05 | 4 | 6,3 |
| 35018 | 25.06.2024 05:12 | 14381 | 141,03 | 4 | 6,2 |
| 35018 | 25.06.2024 06:12 | 14385 | 141,06 | 4 | 6,3 |
| 35018 | 25.06.2024 07:12 | 14385 | 141,06 | 4 | 6,3 |
| 35018 | 25.06.2024 08:12 | 14387 | 141,08 | 4 | 6,3 |
| 35018 | 25.06.2024 09:12 | 14380 | 141,02 | 4 | 6,2 |
| 35018 | 25.06.2024 10:12 | 14370 | 140,92 | 4 | 6,3 |
| 35018 | 25.06.2024 11:12 | 14373 | 140,95 | 4 | 6,2 |
| 35018 | 25.06.2024 12:12 | 14373 | 140,95 | 4 | 6,2 |
| 35018 | 25.06.2024 13:12 | 14366 | 140,88 | 4 | 6,3 |
| 35018 | 25.06.2024 14:12 | 14355 | 140,77 | 4 | 6,3 |
| 35018 | 25.06.2024 15:12 | 14362 | 140,84 | 4 | 6,3 |
| 35018 | 25.06.2024 16:12 | 14352 | 140,74 | 4 | 6,2 |
| 35018 | 25.06.2024 17:12 | 14344 | 140,66 | 4 | 6,2 |
| 35018 | 25.06.2024 18:12 | 14345 | 140,67 | 4 | 6,3 |
| 35018 | 25.06.2024 19:12 | 14340 | 140,62 | 4 | 6,2 |
| 35018 | 25.06.2024 20:12 | 14333 | 140,55 | 4 | 6,2 |
| 35018 | 25.06.2024 21:12 | 14343 | 140,65 | 4 | 6,3 |
| 35018 | 25.06.2024 22:12 | 14335 | 140,57 | 4 | 6,3 |
| 35018 | 25.06.2024 23:12 | 14337 | 140,59 | 4 | 6,2 |
| 35018 | 26.06.2024 00:12 | 14335 | 140,57 | 4 | 6,3 |
| 35018 | 26.06.2024 01:12 | 14332 | 140,55 | 4 | 6,2 |
| 35018 | 26.06.2024 02:12 | 14329 | 140,52 | 4 | 6,3 |
| 35018 | 26.06.2024 03:12 | 14330 | 140,53 | 4 | 6,3 |
| 35018 | 26.06.2024 04:12 | 14327 | 140,5 | 4 | 6,3 |
| 35018 | 26.06.2024 05:12 | 14326 | 140,49 | 4 | 6,3 |
| 35018 | 26.06.2024 06:12 | 14327 | 140,5 | 4 | 6,3 |
| 35018 | 26.06.2024 07:12 | 14327 | 140,5 | 4 | 6,3 |
| 35018 | 26.06.2024 08:12 | 14325 | 140,48 | 4 | 6,2 |
| 35018 | 26.06.2024 09:12 | 14329 | 140,52 | 4 | 6,2 |
| 35018 | 26.06.2024 10:12 | 14323 | 140,46 | 4 | 6,3 |
| 35018 | 26.06.2024 11:12 | 14326 | 140,49 | 4 | 6,3 |
| 35018 | 26.06.2024 12:12 | 14320 | 140,43 | 4 | 6,2 |
| 35018 | 26.06.2024 13:12 | 14316 | 140,39 | 4 | 6,2 |
| 35018 | 26.06.2024 14:12 | 14310 | 140,33 | 4 | 6,3 |
| 35018 | 26.06.2024 15:12 | 14307 | 140,3 | 4 | 6,3 |
| 35018 | 26.06.2024 16:12 | 14293 | 140,16 | 4 | 6,3 |
| 35018 | 26.06.2024 17:12 | 14296 | 140,19 | 4 | 6,2 |
| 35018 | 26.06.2024 18:12 | 14295 | 140,18 | 4 | 6,3 |
| 35018 | 26.06.2024 19:12 | 14290 | 140,13 | 4 | 6,3 |
| 35018 | 26.06.2024 20:12 | 14287 | 140,1 | 4 | 6,3 |

| | | | | | |
|---|---|---|---|---|---|
| 35018 | 26.06.2024 21:12 | 14285 | 140,08 | 4 | 6,3 |
| 35018 | 26.06.2024 22:12 | 14280 | 140,04 | 4 | 6,2 |
| 35018 | 26.06.2024 23:12 | 14280 | 140,04 | 4 | 6,2 |
| 35018 | 27.06.2024 00:12 | 14285 | 140,08 | 4 | 6,2 |
| 35018 | 27.06.2024 01:12 | 14274 | 139,98 | 4 | 6,3 |
| 35018 | 27.06.2024 02:12 | 14278 | 140,02 | 4 | 6,3 |
| 35018 | 27.06.2024 03:12 | 14286 | 140,09 | 4 | 6,3 |
| 35018 | 27.06.2024 04:12 | 14275 | 139,99 | 4 | 6,3 |
| 35018 | 27.06.2024 05:12 | 14269 | 139,93 | 4 | 6,3 |
| 35018 | 27.06.2024 06:12 | 14281 | 140,04 | 4 | 6,2 |
| 35018 | 27.06.2024 07:12 | 14281 | 140,04 | 4 | 6,3 |
| 35018 | 27.06.2024 08:12 | 14269 | 139,93 | 4 | 6,2 |
| 35018 | 27.06.2024 09:12 | 14268 | 139,92 | 4 | 6,2 |
| 35018 | 27.06.2024 10:12 | 14262 | 139,86 | 4 | 6,3 |
| 35018 | 27.06.2024 11:12 | 14261 | 139,85 | 4 | 6,3 |
| 35018 | 27.06.2024 12:12 | 14260 | 139,84 | 4 | 6,2 |
| 35018 | 27.06.2024 13:12 | 14251 | 139,75 | 4 | 6,3 |
| 35018 | 27.06.2024 14:12 | 14240 | 139,64 | 4 | 6,2 |
| 35018 | 27.06.2024 15:12 | 14243 | 139,67 | 4 | 6,3 |
| 35018 | 27.06.2024 16:12 | 14228 | 139,53 | 4 | 6,2 |
| 35018 | 27.06.2024 17:12 | 14221 | 139,46 | 4 | 6,2 |
| 35018 | 27.06.2024 18:12 | 14217 | 139,42 | 4 | 6,3 |
| 35018 | 27.06.2024 19:12 | 14212 | 139,37 | 4 | 6,2 |
| 35018 | 27.06.2024 20:12 | 14216 | 139,41 | 4 | 6,2 |
| 35018 | 27.06.2024 21:12 | 14209 | 139,34 | 4 | 6,3 |
| 35018 | 27.06.2024 22:12 | 14206 | 139,31 | 4 | 6,3 |
| 35018 | 27.06.2024 23:12 | 14210 | 139,35 | 4 | 6,3 |
| 35018 | 28.06.2024 00:12 | 14197 | 139,22 | 4 | 6,2 |
| 35018 | 28.06.2024 01:12 | 14208 | 139,33 | 4 | 6,2 |
| 35018 | 28.06.2024 02:12 | 14204 | 139,29 | 4 | 6,2 |
| 35018 | 28.06.2024 03:12 | 14196 | 139,21 | 4 | 6,2 |
| 35018 | 28.06.2024 04:12 | 14201 | 139,26 | 4 | 6,2 |
| 35018 | 28.06.2024 05:12 | 14186 | 139,11 | 4 | 6,3 |
| 35018 | 28.06.2024 06:12 | 14172 | 138,98 | 4 | 6,2 |
| 35018 | 28.06.2024 07:12 | 14177 | 139,03 | 4 | 6,3 |
| 35018 | 28.06.2024 08:12 | 14168 | 138,94 | 4 | 6,2 |
| 35018 | 28.06.2024 09:12 | 14157 | 138,83 | 4 | 6,2 |
| 35018 | 28.06.2024 10:12 | 14159 | 138,85 | 4 | 6,3 |
| 35018 | 28.06.2024 11:12 | 14157 | 138,83 | 4 | 6,2 |
| 35018 | 28.06.2024 12:12 | 14177 | 139,03 | 4 | 6,3 |
| 35018 | 28.06.2024 13:12 | 14172 | 138,98 | 4 | 6,2 |
| 35018 | 28.06.2024 14:12 | 14168 | 138,94 | 4 | 6,2 |
| 35018 | 28.06.2024 15:12 | 14176 | 139,02 | 4 | 6,2 |
| 35018 | 28.06.2024 16:12 | 14171 | 138,97 | 4 | 6,3 |
| 35018 | 28.06.2024 17:12 | 14168 | 138,94 | 4 | 6,2 |
| 35018 | 28.06.2024 18:12 | 14177 | 139,03 | 4 | 6,2 |
| 35018 | 28.06.2024 19:12 | 14172 | 138,98 | 4 | 6,2 |
| 35018 | 28.06.2024 20:12 | 14175 | 139,01 | 4 | 6,3 |

| | | | | | |
|---|---|---|---|---|---|
| 35018 | 28.06.2024 21:12 | 14178 | 139,03 | 4 | 6,3 |
| 35018 | 28.06.2024 22:12 | 14175 | 139,01 | 4 | 6,3 |
| 35018 | 28.06.2024 23:12 | 14176 | 139,02 | 4 | 6,2 |
| 35018 | 29.06.2024 00:12 | 14182 | 139,07 | 4 | 6,3 |
| 35018 | 29.06.2024 01:12 | 14175 | 139,01 | 4 | 6,3 |
| 35018 | 29.06.2024 02:12 | 14188 | 139,13 | 4 | 6,2 |
| 35018 | 29.06.2024 03:12 | 14190 | 139,15 | 4 | 6,3 |
| 35018 | 29.06.2024 04:12 | 14193 | 139,18 | 4 | 6,3 |
| 35018 | 29.06.2024 05:12 | 14199 | 139,24 | 4 | 6,3 |
| 35018 | 29.06.2024 06:12 | 14214 | 139,39 | 4 | 6,3 |
| 35018 | 29.06.2024 07:12 | 14213 | 139,38 | 4 | 6,3 |
| 35018 | 29.06.2024 08:12 | 14227 | 139,52 | 4 | 6,3 |
| 35018 | 29.06.2024 09:12 | 14238 | 139,62 | 4 | 6,3 |
| 35018 | 29.06.2024 10:12 | 14241 | 139,65 | 4 | 6,2 |
| 35018 | 29.06.2024 11:12 | 14240 | 139,64 | 4 | 6,2 |
| 35018 | 29.06.2024 12:12 | 14247 | 139,71 | 4 | 6,3 |
| 35018 | 29.06.2024 13:12 | 14248 | 139,72 | 4 | 6,2 |
| 35018 | 29.06.2024 14:12 | 14253 | 139,77 | 4 | 6,2 |
| 35018 | 29.06.2024 15:12 | 14252 | 139,76 | 4 | 6,2 |
| 35018 | 29.06.2024 16:12 | 14253 | 139,77 | 4 | 6,2 |
| 35018 | 29.06.2024 17:12 | 14254 | 139,78 | 4 | 6,3 |
| 35018 | 29.06.2024 18:12 | 14256 | 139,8 | 4 | 6,2 |
| 35018 | 29.06.2024 19:12 | 14253 | 139,77 | 4 | 6,2 |
| 35018 | 29.06.2024 20:12 | 14257 | 139,81 | 4 | 6,3 |
| 35018 | 29.06.2024 21:12 | 14265 | 139,89 | 4 | 6,3 |
| 35018 | 29.06.2024 22:12 | 14265 | 139,89 | 4 | 6,3 |
| 35018 | 29.06.2024 23:12 | 14263 | 139,87 | 4 | 6,3 |
| 35018 | 30.06.2024 00:12 | 14261 | 139,85 | 4 | 6,2 |
| 35018 | 30.06.2024 01:12 | 14267 | 139,91 | 4 | 6,3 |
| 35018 | 30.06.2024 02:12 | 14269 | 139,93 | 4 | 6,3 |
| 35018 | 30.06.2024 03:12 | 14269 | 139,93 | 4 | 6,3 |
| 35018 | 30.06.2024 04:12 | 14264 | 139,88 | 4 | 6,2 |
| 35018 | 30.06.2024 05:12 | 14267 | 139,91 | 4 | 6,3 |
| 35018 | 30.06.2024 06:12 | 14265 | 139,89 | 4 | 6,3 |
| 35018 | 30.06.2024 07:12 | 14265 | 139,89 | 4 | 6,3 |
| 35018 | 30.06.2024 08:12 | 14273 | 139,97 | 4 | 6,2 |
| 35018 | 30.06.2024 09:12 | 14277 | 140,01 | 4 | 6,3 |
| 35018 | 30.06.2024 10:12 | 14266 | 139,9 | 4 | 6,3 |
| 35018 | 30.06.2024 11:12 | 14266 | 139,9 | 4 | 6,3 |
| 35018 | 30.06.2024 12:12 | 14266 | 139,9 | 4 | 6,3 |
| 35018 | 30.06.2024 13:12 | 14257 | 139,81 | 4 | 6,2 |
| 35018 | 30.06.2024 14:12 | 14255 | 139,79 | 4 | 6,3 |
| 35018 | 30.06.2024 15:12 | 14243 | 139,67 | 4 | 6,3 |
| 35018 | 30.06.2024 16:12 | 14241 | 139,65 | 4 | 6,2 |
| 35018 | 30.06.2024 17:12 | 14247 | 139,71 | 4 | 6,3 |
| 35018 | 30.06.2024 18:12 | 14244 | 139,68 | 4 | 6,2 |
| 35018 | 30.06.2024 19:12 | 14235 | 139,59 | 4 | 6,3 |
| 35018 | 30.06.2024 20:12 | 14226 | 139,51 | 4 | 6,3 |

| | | | | | |
|---|---|---|---|---|---|
| 35018 | 30.06.2024 21:12 | 14229 | 139,53 | 4 | 6,3 |
| 35018 | 30.06.2024 22:12 | 14237 | 139,61 | 4 | 6,3 |
| 35018 | 30.06.2024 23:12 | 14236 | 139,6 | 4 | 6,2 |
| 35018 | 01.07.2024 00:12 | 14228 | 139,53 | 4 | 6,2 |
| 35018 | 01.07.2024 01:12 | 14231 | 139,55 | 4 | 6,3 |
| 35018 | 01.07.2024 02:12 | 14234 | 139,58 | 4 | 6,3 |
| 35018 | 01.07.2024 03:12 | 14211 | 139,36 | 4 | 6,3 |
| 35018 | 01.07.2024 04:12 | 14226 | 139,51 | 4 | 6,3 |
| 35018 | 01.07.2024 05:12 | 14226 | 139,51 | 4 | 6,3 |
| 35018 | 01.07.2024 06:12 | 14221 | 139,46 | 4 | 6,3 |
| 35018 | 01.07.2024 07:12 | 14223 | 139,48 | 4 | 6,3 |
| 35018 | 01.07.2024 08:12 | 14215 | 139,4 | 4 | 6,3 |
| 35018 | 01.07.2024 09:12 | 14218 | 139,43 | 4 | 6,3 |
| 35018 | 01.07.2024 10:12 | 14217 | 139,42 | 4 | 6,2 |
| 35018 | 01.07.2024 11:12 | 14212 | 139,37 | 4 | 6,2 |
| 35018 | 01.07.2024 12:12 | 14217 | 139,42 | 4 | 6,3 |
| 35018 | 01.07.2024 13:12 | 14213 | 139,38 | 4 | 6,3 |
| 35018 | 01.07.2024 14:12 | 14213 | 139,38 | 4 | 6,3 |
| 35018 | 01.07.2024 15:12 | 14204 | 139,29 | 4 | 6,2 |
| 35018 | 01.07.2024 16:12 | 14204 | 139,29 | 4 | 6,2 |
| 35018 | 01.07.2024 17:12 | 14199 | 139,24 | 4 | 6,3 |
| 35018 | 01.07.2024 18:12 | 14193 | 139,18 | 4 | 6,3 |
| 35018 | 01.07.2024 19:12 | 14196 | 139,21 | 4 | 6,2 |
| 35018 | 01.07.2024 20:12 | 14192 | 139,17 | 4 | 6,2 |
| 35018 | 01.07.2024 21:12 | 14191 | 139,16 | 4 | 6,3 |
| 35018 | 01.07.2024 22:12 | 14186 | 139,11 | 4 | 6,3 |
| 35018 | 01.07.2024 23:12 | 14192 | 139,17 | 4 | 6,2 |
| 35018 | 02.07.2024 00:12 | 14190 | 139,15 | 4 | 6,3 |
| 35018 | 02.07.2024 01:12 | 14196 | 139,21 | 4 | 6,2 |
| 35018 | 02.07.2024 02:12 | 14200 | 139,25 | 4 | 6,2 |
| 35018 | 02.07.2024 03:12 | 14196 | 139,21 | 4 | 6,2 |
| 35018 | 02.07.2024 04:12 | 14200 | 139,25 | 4 | 6,2 |
| 35018 | 02.07.2024 05:12 | 14196 | 139,21 | 4 | 6,3 |
| 35018 | 02.07.2024 06:12 | 14206 | 139,31 | 4 | 6,3 |
| 35018 | 02.07.2024 07:12 | 14203 | 139,28 | 4 | 6,3 |
| 35018 | 02.07.2024 08:12 | 14208 | 139,33 | 4 | 6,3 |
| 35018 | 02.07.2024 09:12 | 14208 | 139,33 | 4 | 6,3 |
| 35018 | 02.07.2024 10:12 | 14209 | 139,34 | 4 | 6,3 |
| 35018 | 02.07.2024 11:12 | 14199 | 139,24 | 4 | 6,3 |
| 35018 | 02.07.2024 12:12 | 14206 | 139,31 | 4 | 6,3 |
| 35018 | 02.07.2024 13:12 | 14210 | 139,35 | 4 | 6,3 |
| 35018 | 02.07.2024 14:12 | 14197 | 139,22 | 4 | 6,3 |
| 35018 | 02.07.2024 15:12 | 14199 | 139,24 | 4 | 6,3 |
| 35018 | 02.07.2024 16:12 | 14197 | 139,22 | 4 | 6,3 |
| 35018 | 02.07.2024 17:12 | 14182 | 139,07 | 4 | 6,3 |
| 35018 | 02.07.2024 18:12 | 14182 | 139,07 | 4 | 6,3 |
| 35018 | 02.07.2024 19:12 | 14183 | 139,08 | 4 | 6,3 |
| 35018 | 02.07.2024 20:12 | 14185 | 139,1 | 4 | 6,2 |

| | | | | | |
|---|---|---|---|---|---|
| 35018 | 02.07.2024 21:12 | 14183 | 139,08 | 4 | 6,3 |
| 35018 | 02.07.2024 22:12 | 14182 | 139,07 | 4 | 6,3 |
| 35018 | 02.07.2024 23:12 | 14180 | 139,05 | 4 | 6,3 |
| 35018 | 03.07.2024 00:12 | 14181 | 139,06 | 4 | 6,3 |
| 35018 | 03.07.2024 01:12 | 14183 | 139,08 | 4 | 6,3 |
| 35018 | 03.07.2024 02:12 | 14183 | 139,08 | 4 | 6,3 |
| 35018 | 03.07.2024 03:12 | 14182 | 139,07 | 4 | 6,3 |
| 35018 | 03.07.2024 04:12 | 14184 | 139,09 | 4 | 6,3 |
| 35018 | 03.07.2024 05:12 | 14181 | 139,06 | 4 | 6,3 |
| 35018 | 03.07.2024 06:12 | 14181 | 139,06 | 4 | 6,3 |
| 35018 | 03.07.2024 07:12 | 14181 | 139,06 | 4 | 6,3 |
| 35018 | 03.07.2024 08:12 | 14181 | 139,06 | 4 | 6,3 |
| 35018 | 03.07.2024 09:12 | 14177 | 139,03 | 4 | 6,3 |
| 35018 | 03.07.2024 10:12 | 14178 | 139,03 | 4 | 6,3 |
| 35018 | 03.07.2024 11:12 | 14170 | 138,96 | 4 | 6,3 |
| 35018 | 03.07.2024 12:12 | 14170 | 138,96 | 4 | 6,3 |
| 35018 | 03.07.2024 13:12 | 14161 | 138,87 | 4 | 6,3 |
| 35018 | 03.07.2024 14:12 | 14150 | 138,76 | 4 | 6,3 |
| 35018 | 03.07.2024 15:12 | 14145 | 138,71 | 4 | 6,3 |
| 35018 | 03.07.2024 16:12 | 14149 | 138,75 | 4 | 6,3 |
| 35018 | 03.07.2024 17:12 | 14157 | 138,83 | 4 | 6,3 |
| 35018 | 03.07.2024 18:12 | 14145 | 138,71 | 4 | 6,3 |
| 35018 | 03.07.2024 19:12 | 14142 | 138,68 | 4 | 6,3 |
| 35018 | 03.07.2024 20:12 | 14146 | 138,72 | 4 | 6,3 |
| 35018 | 03.07.2024 21:12 | 14139 | 138,65 | 4 | 6,3 |
| 35018 | 03.07.2024 22:12 | 14139 | 138,65 | 4 | 6,3 |
| 35018 | 03.07.2024 23:12 | 14139 | 138,65 | 4 | 6,3 |
| 35018 | 04.07.2024 00:12 | 14139 | 138,65 | 4 | 6,3 |
| 35018 | 04.07.2024 01:12 | 14140 | 138,66 | 4 | 6,3 |
| 35018 | 04.07.2024 02:12 | 14142 | 138,68 | 4 | 6,3 |
| 35018 | 04.07.2024 03:12 | 14143 | 138,69 | 4 | 6,3 |
| 35018 | 04.07.2024 04:12 | 14129 | 138,55 | 4 | 6,3 |
| 35018 | 04.07.2024 05:12 | 14129 | 138,55 | 4 | 6,3 |
| 35018 | 04.07.2024 06:12 | 14138 | 138,64 | 4 | 6,3 |
| 35018 | 04.07.2024 07:12 | 14126 | 138,52 | 4 | 6,3 |
| 35018 | 04.07.2024 08:12 | 14124 | 138,51 | 4 | 6,3 |
| 35018 | 04.07.2024 09:12 | 14124 | 138,51 | 4 | 6,3 |
| 35018 | 04.07.2024 10:12 | 14119 | 138,46 | 4 | 6,3 |
| 35018 | 04.07.2024 11:12 | 14113 | 138,4 | 4 | 6,3 |
| 35018 | 04.07.2024 12:12 | 14116 | 138,43 | 4 | 6,3 |
| 35018 | 04.07.2024 13:12 | 14114 | 138,41 | 4 | 6,3 |
| 35018 | 04.07.2024 14:12 | 14109 | 138,36 | 4 | 6,3 |
| 35018 | 04.07.2024 15:12 | 14105 | 138,32 | 4 | 6,3 |
| 35018 | 04.07.2024 16:12 | 14109 | 138,36 | 4 | 6,3 |
| 35018 | 04.07.2024 17:12 | 14105 | 138,32 | 4 | 6,3 |
| 35018 | 04.07.2024 18:12 | 14103 | 138,3 | 4 | 6,3 |
| 35018 | 04.07.2024 19:12 | 14098 | 138,25 | 4 | 6,3 |
| 35018 | 04.07.2024 20:12 | 14104 | 138,31 | 4 | 6,3 |

| | | | | | |
|---|---|---|---|---|---|
| 35018 | 04.07.2024 21:12 | 14096 | 138,23 | 4 | 6,3 |
| 35018 | 04.07.2024 22:12 | 14093 | 138,2 | 4 | 6,3 |
| 35018 | 04.07.2024 23:12 | 14097 | 138,24 | 4 | 6,3 |
| 35018 | 05.07.2024 00:12 | 14094 | 138,21 | 4 | 6,3 |
| 35018 | 05.07.2024 01:12 | 14096 | 138,23 | 4 | 6,3 |
| 35018 | 05.07.2024 02:12 | 14089 | 138,16 | 4 | 6,3 |
| 35018 | 05.07.2024 03:12 | 14092 | 138,19 | 4 | 6,3 |
| 35018 | 05.07.2024 04:12 | 14090 | 138,17 | 4 | 6,3 |
| 35018 | 05.07.2024 05:12 | 14095 | 138,22 | 4 | 6,3 |
| 35018 | 05.07.2024 06:12 | 14100 | 138,27 | 4 | 6,3 |
| 35018 | 05.07.2024 07:12 | 14100 | 138,27 | 4 | 6,3 |
| 35018 | 05.07.2024 08:12 | 14098 | 138,25 | 4 | 6,3 |
| 35018 | 05.07.2024 09:12 | 14098 | 138,25 | 4 | 6,3 |
| 35018 | 05.07.2024 10:12 | 14095 | 138,22 | 4 | 6,3 |
| 35018 | 05.07.2024 11:12 | 14100 | 138,27 | 4 | 6,3 |
| 35018 | 05.07.2024 12:12 | 14094 | 138,21 | 4 | 6,3 |
| 35018 | 05.07.2024 13:12 | 14090 | 138,17 | 4 | 6,3 |
| 35018 | 05.07.2024 14:12 | 14084 | 138,11 | 4 | 6,3 |
| 35018 | 05.07.2024 15:12 | 14096 | 138,23 | 4 | 6,3 |
| 35018 | 05.07.2024 16:12 | 14079 | 138,06 | 4 | 6,3 |
| 35018 | 05.07.2024 17:12 | 14092 | 138,19 | 4 | 6,3 |
| 35018 | 05.07.2024 18:12 | 14084 | 138,11 | 4 | 6,3 |
| 35018 | 05.07.2024 19:12 | 14083 | 138,1 | 4 | 6,3 |
| 35018 | 05.07.2024 20:12 | 14083 | 138,1 | 4 | 6,3 |
| 35018 | 05.07.2024 21:12 | 14074 | 138,01 | 4 | 6,3 |
| 35018 | 05.07.2024 22:12 | 14087 | 138,14 | 4 | 6,3 |
| 35018 | 05.07.2024 23:12 | 14095 | 138,22 | 4 | 6,3 |
| 35018 | 06.07.2024 00:12 | 14103 | 138,3 | 4 | 6,3 |
| 35018 | 06.07.2024 01:12 | 14102 | 138,29 | 4 | 6,3 |
| 35018 | 06.07.2024 02:12 | 14104 | 138,31 | 4 | 6,3 |
| 35018 | 06.07.2024 03:12 | 14100 | 138,27 | 4 | 6,3 |
| 35018 | 06.07.2024 04:12 | 14110 | 138,37 | 4 | 6,3 |
| 35018 | 06.07.2024 05:12 | 14113 | 138,4 | 4 | 6,3 |
| 35018 | 06.07.2024 06:12 | 14114 | 138,41 | 4 | 6,3 |
| 35018 | 06.07.2024 07:12 | 14122 | 138,49 | 4 | 6,3 |
| 35018 | 06.07.2024 08:12 | 14121 | 138,48 | 4 | 6,3 |
| 35018 | 06.07.2024 09:12 | 14125 | 138,52 | 4 | 6,3 |
| 35018 | 06.07.2024 10:12 | 14123 | 138,5 | 4 | 6,3 |
| 35018 | 06.07.2024 11:12 | 14124 | 138,51 | 4 | 6,3 |
| 35018 | 06.07.2024 12:12 | 14122 | 138,49 | 4 | 6,3 |
| 35018 | 06.07.2024 13:12 | 14121 | 138,48 | 4 | 6,3 |
| 35018 | 06.07.2024 14:12 | 14115 | 138,42 | 4 | 6,3 |
| 35018 | 06.07.2024 15:12 | 14116 | 138,43 | 4 | 6,3 |
| 35018 | 06.07.2024 16:12 | 14115 | 138,42 | 4 | 6,3 |
| 35018 | 06.07.2024 17:12 | 14110 | 138,37 | 4 | 6,3 |
| 35018 | 06.07.2024 18:12 | 14114 | 138,41 | 4 | 6,3 |
| 35018 | 06.07.2024 19:12 | 14109 | 138,36 | 4 | 6,3 |
| 35018 | 06.07.2024 20:12 | 14105 | 138,32 | 4 | 6,3 |

| | | | | | |
|---|---|---|---|---|---|
| 35018 | 06.07.2024 21:12 | 14107 | 138,34 | 4 | 6,3 |
| 35018 | 06.07.2024 22:12 | 14104 | 138,31 | 4 | 6,3 |
| 35018 | 06.07.2024 23:12 | 14095 | 138,22 | 4 | 6,3 |
| 35018 | 07.07.2024 00:12 | 14092 | 138,19 | 4 | 6,3 |
| 35018 | 07.07.2024 01:12 | 14080 | 138,07 | 4 | 6,3 |
| 35018 | 07.07.2024 02:12 | 14062 | 137,9 | 4 | 6,3 |
| 35018 | 07.07.2024 03:12 | 14023 | 137,51 | 4 | 6,3 |
| 35018 | 07.07.2024 04:12 | 14031 | 137,59 | 4 | 6,3 |
| 35018 | 07.07.2024 05:12 | 14033 | 137,61 | 4 | 6,3 |
| 35018 | 07.07.2024 06:12 | 14029 | 137,57 | 4 | 6,3 |
| 35018 | 07.07.2024 07:12 | 14029 | 137,57 | 4 | 6,3 |
| 35018 | 07.07.2024 08:12 | 14029 | 137,57 | 4 | 6,3 |
| 35018 | 07.07.2024 09:12 | 14031 | 137,59 | 4 | 6,3 |
| 35018 | 07.07.2024 10:12 | 14035 | 137,63 | 4 | 6,3 |
| 35018 | 07.07.2024 11:12 | 14038 | 137,66 | 4 | 6,3 |
| 35018 | 07.07.2024 12:12 | 14042 | 137,7 | 4 | 6,3 |
| 35018 | 07.07.2024 13:12 | 14053 | 137,81 | 4 | 6,3 |
| 35018 | 07.07.2024 14:12 | 14064 | 137,92 | 4 | 6,3 |
| 35018 | 07.07.2024 15:12 | 14075 | 138,02 | 4 | 6,3 |
| 35018 | 07.07.2024 16:12 | 14096 | 138,23 | 4 | 6,3 |
| 35018 | 07.07.2024 17:12 | 14119 | 138,46 | 4,5 | 6,3 |
| 35018 | 07.07.2024 18:12 | 14139 | 138,65 | 4 | 6,3 |
| 35018 | 07.07.2024 19:12 | 14150 | 138,76 | 4 | 6,3 |
| 35018 | 07.07.2024 20:12 | 14169 | 138,95 | 4 | 6,3 |
| 35018 | 07.07.2024 21:12 | 14187 | 139,12 | 4 | 6,3 |
| 35018 | 07.07.2024 22:12 | 14196 | 139,21 | 4 | 6,3 |
| 35018 | 07.07.2024 23:12 | 14209 | 139,34 | 4 | 6,3 |
| 35018 | 08.07.2024 00:12 | 14218 | 139,43 | 4,5 | 6,3 |
| 35018 | 08.07.2024 01:12 | 14243 | 139,67 | 4,5 | 6,3 |
| 35018 | 08.07.2024 02:12 | 14249 | 139,73 | 4 | 6,3 |
| 35018 | 08.07.2024 03:12 | 14249 | 139,73 | 4,5 | 6,3 |
| 35018 | 08.07.2024 04:12 | 14262 | 139,86 | 4,5 | 6,3 |
| 35018 | 08.07.2024 05:12 | 14268 | 139,92 | 4,5 | 6,3 |
| 35018 | 08.07.2024 06:12 | 14283 | 140,06 | 4,5 | 6,3 |
| 35018 | 08.07.2024 07:12 | 14286 | 140,09 | 4 | 6,3 |
| 35018 | 08.07.2024 08:12 | 14295 | 140,18 | 4,5 | 6,3 |
| 35018 | 08.07.2024 09:12 | 14303 | 140,26 | 4 | 6,3 |
| 35018 | 08.07.2024 10:12 | 14307 | 140,3 | 4,5 | 6,3 |
| 35018 | 08.07.2024 11:12 | 14318 | 140,41 | 4,5 | 6,3 |
| 35018 | 08.07.2024 12:12 | 14323 | 140,46 | 4,5 | 6,3 |
| 35018 | 08.07.2024 13:12 | 14320 | 140,43 | 4,5 | 6,3 |
| 35018 | 08.07.2024 14:12 | 14313 | 140,36 | 4,5 | 6,3 |
| 35018 | 08.07.2024 15:12 | 14320 | 140,43 | 4,5 | 6,3 |
| 35018 | 08.07.2024 16:12 | 14317 | 140,4 | 4,5 | 6,3 |
| 35018 | 08.07.2024 17:12 | 14316 | 140,39 | 4,5 | 6,3 |
| 35018 | 08.07.2024 18:12 | 14318 | 140,41 | 4,5 | 6,3 |
| 35018 | 08.07.2024 19:12 | 14327 | 140,5 | 4,5 | 6,3 |
| 35018 | 08.07.2024 20:12 | 14331 | 140,54 | 4,5 | 6,3 |

| | | | | | |
|---|---|---|---|---|---|
| 35018 | 08.07.2024 21:12 | 14345 | 140,67 | 4,5 | 6,3 |
| 35018 | 08.07.2024 22:12 | 14351 | 140,73 | 4,5 | 6,3 |
| 35018 | 08.07.2024 23:12 | 14354 | 140,76 | 4,5 | 6,3 |
| 35018 | 09.07.2024 00:12 | 14365 | 140,87 | 4,5 | 6,3 |
| 35018 | 09.07.2024 01:12 | 14358 | 140,8 | 4,5 | 6,3 |
| 35018 | 09.07.2024 02:12 | 14368 | 140,9 | 4,5 | 6,3 |
| 35018 | 09.07.2024 03:12 | 14377 | 140,99 | 4,5 | 6,3 |
| 35018 | 09.07.2024 04:12 | 14381 | 141,03 | 4,5 | 6,3 |
| 35018 | 09.07.2024 05:12 | 14385 | 141,06 | 4,5 | 6,3 |
| 35018 | 09.07.2024 06:12 | 14390 | 141,11 | 4,5 | 6,3 |
| 35018 | 09.07.2024 07:12 | 14397 | 141,18 | 4,5 | 6,3 |
| 35018 | 09.07.2024 08:12 | 14407 | 141,28 | 4,5 | 6,3 |
| 35018 | 09.07.2024 09:12 | 14400 | 141,21 | 4,5 | 6,3 |
| 35018 | 09.07.2024 10:12 | 14402 | 141,23 | 4,5 | 6,3 |
| 35018 | 09.07.2024 11:12 | 14412 | 141,33 | 4,5 | 6,3 |
| 35018 | 09.07.2024 12:12 | 14407 | 141,28 | 4,5 | 6,3 |
| 35018 | 09.07.2024 13:12 | 14412 | 141,33 | 4,5 | 6,3 |
| 35018 | 09.07.2024 14:12 | 14409 | 141,3 | 4,5 | 6,3 |
| 35018 | 09.07.2024 15:12 | 14408 | 141,29 | 4,5 | 6,3 |
| 35018 | 09.07.2024 16:12 | 14410 | 141,31 | 4,5 | 6,3 |
| 35018 | 09.07.2024 17:12 | 14397 | 141,18 | 4,5 | 6,3 |
| 35018 | 09.07.2024 18:12 | 14400 | 141,21 | 4,5 | 6,3 |
| 35018 | 09.07.2024 19:12 | 14405 | 141,26 | 4,5 | 6,3 |
| 35018 | 09.07.2024 20:12 | 14401 | 141,22 | 4,5 | 6,3 |
| 35018 | 09.07.2024 21:12 | 14401 | 141,22 | 4,5 | 6,3 |
| 35018 | 09.07.2024 22:12 | 14401 | 141,22 | 4,5 | 6,3 |
| 35018 | 09.07.2024 23:12 | 14409 | 141,3 | 4,5 | 6,3 |
| 35018 | 10.07.2024 00:12 | 14417 | 141,38 | 4,5 | 6,3 |
| 35018 | 10.07.2024 01:12 | 14417 | 141,38 | 4,5 | 6,3 |
| 35018 | 10.07.2024 02:12 | 14425 | 141,46 | 4,5 | 6,3 |
| 35018 | 10.07.2024 03:12 | 14421 | 141,42 | 4,5 | 6,3 |
| 35018 | 10.07.2024 04:12 | 14422 | 141,43 | 4,5 | 6,3 |
| 35018 | 10.07.2024 05:12 | 14419 | 141,4 | 4,5 | 6,3 |
| 35018 | 10.07.2024 06:12 | 14423 | 141,44 | 4,5 | 6,3 |
| 35018 | 10.07.2024 07:12 | 14413 | 141,34 | 4,5 | 6,3 |
| 35018 | 10.07.2024 08:12 | 14411 | 141,32 | 4,5 | 6,3 |
| 35018 | 10.07.2024 09:12 | 14405 | 141,26 | 4,5 | 6,3 |
| 35018 | 10.07.2024 10:12 | 14406 | 141,27 | 4,5 | 6,3 |
| 35018 | 10.07.2024 11:12 | 14391 | 141,12 | 4,5 | 6,3 |
| 35018 | 10.07.2024 12:12 | 14391 | 141,12 | 4,5 | 6,3 |
| 35018 | 10.07.2024 13:12 | 14367 | 140,89 | 4,5 | 6,3 |
| 35018 | 10.07.2024 14:12 | 14355 | 140,77 | 4,5 | 6,3 |
| 35018 | 10.07.2024 15:12 | 14343 | 140,65 | 4,5 | 6,3 |
| 35018 | 10.07.2024 16:12 | 14340 | 140,62 | 4,5 | 6,3 |
| 35018 | 10.07.2024 17:12 | 14331 | 140,54 | 4,5 | 6,3 |
| 35018 | 10.07.2024 18:12 | 14317 | 140,4 | 4,5 | 6,3 |
| 35018 | 10.07.2024 19:12 | 14321 | 140,44 | 4,5 | 6,3 |
| 35018 | 10.07.2024 20:12 | 14318 | 140,41 | 4,5 | 6,3 |

| | | | | | |
|---|---|---|---|---|---|
| 35018 | 10.07.2024 21:12 | 14321 | 140,44 | 4,5 | 6,3 |
| 35018 | 10.07.2024 22:12 | 14318 | 140,41 | 4,5 | 6,3 |
| 35018 | 10.07.2024 23:12 | 14323 | 140,46 | 4,5 | 6,3 |
| 35018 | 11.07.2024 00:12 | 14321 | 140,44 | 4,5 | 6,3 |
| 35018 | 11.07.2024 01:12 | 14321 | 140,44 | 4,5 | 6,3 |
| 35018 | 11.07.2024 02:12 | 14319 | 140,42 | 4,5 | 6,3 |
| 35018 | 11.07.2024 03:12 | 14320 | 140,43 | 4,5 | 6,3 |
| 35018 | 11.07.2024 04:12 | 14319 | 140,42 | 4,5 | 6,3 |
| 35018 | 11.07.2024 05:12 | 14317 | 140,4 | 4,5 | 6,3 |
| 35018 | 11.07.2024 06:12 | 14333 | 140,55 | 4,5 | 6,3 |
| 35018 | 11.07.2024 07:12 | 14332 | 140,55 | 4,5 | 6,3 |
| 35018 | 11.07.2024 08:12 | 14332 | 140,55 | 4,5 | 6,3 |
| 35018 | 11.07.2024 09:12 | 14336 | 140,58 | 4,5 | 6,3 |
| 35018 | 11.07.2024 10:12 | 14330 | 140,53 | 4,5 | 6,3 |
| 35018 | 11.07.2024 11:12 | 14336 | 140,58 | 4,5 | 6,3 |
| 35018 | 11.07.2024 12:12 | 14334 | 140,56 | 4,5 | 6,3 |
| 35018 | 11.07.2024 13:12 | 14339 | 140,61 | 4,5 | 6,3 |
| 35018 | 11.07.2024 14:12 | 14342 | 140,64 | 4,5 | 6,3 |
| 35018 | 11.07.2024 15:12 | 14345 | 140,67 | 4,5 | 6,3 |
| 35018 | 11.07.2024 16:12 | 14347 | 140,69 | 4,5 | 6,3 |
| 35018 | 11.07.2024 17:12 | 14341 | 140,63 | 4,5 | 6,3 |
| 35018 | 11.07.2024 18:12 | 14341 | 140,63 | 4,5 | 6,3 |
| 35018 | 11.07.2024 19:12 | 14338 | 140,6 | 4,5 | 6,3 |
| 35018 | 11.07.2024 20:12 | 14346 | 140,68 | 4,5 | 6,3 |
| 35018 | 11.07.2024 21:12 | 14354 | 140,76 | 4,5 | 6,3 |
| 35018 | 11.07.2024 22:12 | 14362 | 140,84 | 4,5 | 6,3 |
| 35018 | 11.07.2024 23:12 | 14356 | 140,78 | 4,5 | 6,3 |
| 35018 | 12.07.2024 00:12 | 14365 | 140,87 | 4,5 | 6,3 |
| 35018 | 12.07.2024 01:12 | 14365 | 140,87 | 4,5 | 6,3 |
| 35018 | 12.07.2024 02:12 | 14383 | 141,05 | 4,5 | 6,3 |
| 35018 | 12.07.2024 03:12 | 14376 | 140,98 | 4,5 | 6,3 |
| 35018 | 12.07.2024 04:12 | 14381 | 141,03 | 4,5 | 6,3 |
| 35018 | 12.07.2024 05:12 | 14386 | 141,07 | 4,5 | 6,3 |
| 35018 | 12.07.2024 06:12 | 14383 | 141,05 | 4,5 | 6,3 |
| 35018 | 12.07.2024 07:12 | 14394 | 141,15 | 4,5 | 6,3 |
| 35018 | 12.07.2024 08:12 | 14402 | 141,23 | 4,5 | 6,3 |
| 35018 | 12.07.2024 09:12 | 14405 | 141,26 | 4,5 | 6,3 |
| 35018 | 12.07.2024 10:12 | 14402 | 141,23 | 4,5 | 6,3 |
| 35018 | 12.07.2024 11:12 | 14396 | 141,17 | 4,5 | 6,3 |
| 35018 | 12.07.2024 12:12 | 14405 | 141,26 | 4,5 | 6,3 |
| 35018 | 12.07.2024 13:12 | 14393 | 141,14 | 4,5 | 6,3 |
| 35018 | 12.07.2024 14:12 | 14406 | 141,27 | 4,5 | 6,3 |
| 35018 | 12.07.2024 15:12 | 14402 | 141,23 | 4,5 | 6,3 |
| 35018 | 12.07.2024 16:12 | 14400 | 141,21 | 4,5 | 6,3 |
| 35018 | 12.07.2024 17:12 | 14400 | 141,21 | 4,5 | 6,3 |
| 35018 | 12.07.2024 18:12 | 14404 | 141,25 | 4,5 | 6,3 |
| 35018 | 12.07.2024 19:12 | 14394 | 141,15 | 4,5 | 6,3 |
| 35018 | 12.07.2024 20:12 | 14401 | 141,22 | 4,5 | 6,3 |

| | | | | | |
|---|---|---|---|---|---|
| 35018 | 12.07.2024 21:12 | 14404 | 141,25 | 4,5 | 6,3 |
| 35018 | 12.07.2024 22:12 | 14412 | 141,33 | 4,5 | 6,3 |
| 35018 | 12.07.2024 23:12 | 14414 | 141,35 | 4,5 | 6,3 |
| 35018 | 13.07.2024 00:12 | 14414 | 141,35 | 4,5 | 6,3 |
| 35018 | 13.07.2024 01:12 | 14410 | 141,31 | 4,5 | 6,3 |
| 35018 | 13.07.2024 02:12 | 14423 | 141,44 | 4,5 | 6,3 |
| 35018 | 13.07.2024 03:12 | 14417 | 141,38 | 4,5 | 6,3 |
| 35018 | 13.07.2024 04:12 | 14420 | 141,41 | 4,5 | 6,3 |
| 35018 | 13.07.2024 05:12 | 14421 | 141,42 | 4,5 | 6,3 |
| 35018 | 13.07.2024 06:12 | 14421 | 141,42 | 4,5 | 6,3 |
| 35018 | 13.07.2024 07:12 | 14418 | 141,39 | 4,5 | 6,3 |
| 35018 | 13.07.2024 08:12 | 14422 | 141,43 | 4,5 | 6,3 |
| 35018 | 13.07.2024 09:12 | 14412 | 141,33 | 4,5 | 6,3 |
| 35018 | 13.07.2024 10:12 | 14414 | 141,35 | 4,5 | 6,3 |
| 35018 | 13.07.2024 11:12 | 14405 | 141,26 | 4,5 | 6,3 |
| 35018 | 13.07.2024 12:12 | 14406 | 141,27 | 4,5 | 6,3 |
| 35018 | 13.07.2024 13:12 | 14401 | 141,22 | 4,5 | 6,3 |
| 35018 | 13.07.2024 14:12 | 14388 | 141,09 | 4,5 | 6,3 |
| 35018 | 13.07.2024 15:12 | 14387 | 141,08 | 4,5 | 6,3 |
| 35018 | 13.07.2024 16:12 | 14377 | 140,99 | 4,5 | 6,3 |
| 35018 | 13.07.2024 17:12 | 14378 | 141 | 4,5 | 6,3 |
| 35018 | 13.07.2024 18:12 | 14368 | 140,9 | 4,5 | 6,3 |
| 35018 | 13.07.2024 19:12 | 14370 | 140,92 | 4,5 | 6,3 |
| 35018 | 13.07.2024 20:12 | 14370 | 140,92 | 4,5 | 6,3 |
| 35018 | 13.07.2024 21:12 | 14372 | 140,94 | 4,5 | 6,3 |
| 35018 | 13.07.2024 22:12 | 14370 | 140,92 | 4,5 | 6,3 |
| 35018 | 13.07.2024 23:12 | 14372 | 140,94 | 4,5 | 6,3 |
| 35018 | 14.07.2024 00:12 | 14374 | 140,96 | 4,5 | 6,3 |
| 35018 | 14.07.2024 01:12 | 14369 | 140,91 | 4,5 | 6,3 |
| 35018 | 14.07.2024 02:12 | 14365 | 140,87 | 4,5 | 6,3 |
| 35018 | 14.07.2024 03:12 | 14351 | 140,73 | 4,5 | 6,3 |
| 35018 | 14.07.2024 04:12 | 14350 | 140,72 | 4,5 | 6,3 |
| 35018 | 14.07.2024 05:12 | 14358 | 140,8 | 4,5 | 6,3 |
| 35018 | 14.07.2024 06:12 | 14348 | 140,7 | 4,5 | 6,3 |
| 35018 | 14.07.2024 07:12 | 14353 | 140,75 | 4,5 | 6,3 |
| 35018 | 14.07.2024 08:12 | 14348 | 140,7 | 4,5 | 6,3 |
| 35018 | 14.07.2024 09:12 | 14344 | 140,66 | 4,5 | 6,3 |
| 35018 | 14.07.2024 10:12 | 14340 | 140,62 | 4,5 | 6,3 |
| 35018 | 14.07.2024 11:12 | 14309 | 140,32 | 4,5 | 6,3 |
| 35018 | 14.07.2024 12:12 | 14291 | 140,14 | 4,5 | 6,3 |
| 35018 | 14.07.2024 13:12 | 14302 | 140,25 | 4,5 | 6,3 |
| 35018 | 14.07.2024 14:12 | 14297 | 140,2 | 4,5 | 6,3 |
| 35018 | 14.07.2024 15:12 | 14297 | 140,2 | 4,5 | 6,3 |
| 35018 | 14.07.2024 16:12 | 14303 | 140,26 | 4,5 | 6,3 |
| 35018 | 14.07.2024 17:12 | 14297 | 140,2 | 4,5 | 6,3 |
| 35018 | 14.07.2024 18:12 | 14296 | 140,19 | 4,5 | 6,3 |
| 35018 | 14.07.2024 19:12 | 14296 | 140,19 | 4,5 | 6,3 |
| 35018 | 14.07.2024 20:12 | 14308 | 140,31 | 4,5 | 6,3 |

| | | | | | |
|---|---|---|---|---|---|
| 35018 | 14.07.2024 21:12 | 14305 | 140,28 | 4,5 | 6,3 |
| 35018 | 14.07.2024 22:12 | 14308 | 140,31 | 4,5 | 6,3 |
| 35018 | 14.07.2024 23:12 | 14318 | 140,41 | 4,5 | 6,3 |
| 35018 | 15.07.2024 00:12 | 14323 | 140,46 | 4,5 | 6,3 |
| 35018 | 15.07.2024 01:12 | 14337 | 140,59 | 4,5 | 6,3 |
| 35018 | 15.07.2024 02:12 | 14338 | 140,6 | 4,5 | 6,3 |
| 35018 | 15.07.2024 03:12 | 14350 | 140,72 | 4,5 | 6,3 |
| 35018 | 15.07.2024 04:12 | 14348 | 140,7 | 4,5 | 6,3 |
| 35018 | 15.07.2024 05:12 | 14352 | 140,74 | 4,5 | 6,3 |
| 35018 | 15.07.2024 06:12 | 14366 | 140,88 | 4,5 | 6,3 |
| 35018 | 15.07.2024 07:12 | 14367 | 140,89 | 4,5 | 6,3 |
| 35018 | 15.07.2024 08:12 | 14372 | 140,94 | 4,5 | 6,3 |
| 35018 | 15.07.2024 09:12 | 14375 | 140,97 | 4,5 | 6,3 |
| 35018 | 15.07.2024 10:12 | 14376 | 140,98 | 4,5 | 6,3 |
| 35018 | 15.07.2024 11:12 | 14371 | 140,93 | 4,5 | 6,3 |
| 35018 | 15.07.2024 12:12 | 14379 | 141,01 | 4,5 | 6,3 |
| 35018 | 15.07.2024 13:12 | 14381 | 141,03 | 4,5 | 6,3 |
| 35018 | 15.07.2024 14:12 | 14373 | 140,95 | 4,5 | 6,3 |
| 35018 | 15.07.2024 15:12 | 14376 | 140,98 | 4,5 | 6,3 |
| 35018 | 15.07.2024 16:12 | 14363 | 140,85 | 4,5 | 6,3 |
| 35018 | 15.07.2024 17:12 | 14361 | 140,83 | 4,5 | 6,3 |
| 35018 | 15.07.2024 18:12 | 14358 | 140,8 | 4,5 | 6,3 |
| 35018 | 15.07.2024 19:12 | 14366 | 140,88 | 4,5 | 6,3 |
| 35018 | 15.07.2024 20:12 | 14352 | 140,74 | 4,5 | 6,3 |
| 35018 | 15.07.2024 21:12 | 14345 | 140,67 | 4,5 | 6,3 |
| 35018 | 15.07.2024 22:12 | 14360 | 140,82 | 4,5 | 6,3 |
| 35018 | 15.07.2024 23:12 | 14372 | 140,94 | 4,5 | 6,3 |
| 35018 | 16.07.2024 00:12 | 14380 | 141,02 | 4,5 | 6,3 |
| 35018 | 16.07.2024 01:12 | 14389 | 141,1 | 4,5 | 6,3 |
| 35018 | 16.07.2024 02:12 | 14393 | 141,14 | 4,5 | 6,3 |
| 35018 | 16.07.2024 03:12 | 14388 | 141,09 | 4,5 | 6,3 |
| 35018 | 16.07.2024 04:12 | 14397 | 141,18 | 4,5 | 6,3 |
| 35018 | 16.07.2024 05:12 | 14391 | 141,12 | 4,5 | 6,3 |
| 35018 | 16.07.2024 06:12 | 14398 | 141,19 | 4,5 | 6,3 |
| 35018 | 16.07.2024 07:12 | 14406 | 141,27 | 4,5 | 6,3 |
| 35018 | 16.07.2024 08:12 | 14425 | 141,46 | 4,5 | 6,3 |
| 35018 | 16.07.2024 09:12 | 14425 | 141,46 | 4,5 | 6,3 |
| 35018 | 16.07.2024 10:12 | 14432 | 141,53 | 4,5 | 6,3 |
| 35018 | 16.07.2024 11:12 | 14445 | 141,65 | 4,5 | 6,3 |
| 35018 | 16.07.2024 12:12 | 14454 | 141,74 | 4,5 | 6,3 |
| 35018 | 16.07.2024 13:12 | 14442 | 141,62 | 4,5 | 6,3 |
| 35018 | 16.07.2024 14:12 | 14448 | 141,68 | 4,5 | 6,3 |
| 35018 | 16.07.2024 15:12 | 14450 | 141,7 | 4,5 | 6,3 |
| 35018 | 16.07.2024 16:12 | 14454 | 141,74 | 4,5 | 6,3 |
| 35018 | 16.07.2024 17:12 | 14452 | 141,72 | 4,5 | 6,3 |
| 35018 | 16.07.2024 18:12 | 14445 | 141,65 | 4,5 | 6,3 |
| 35018 | 16.07.2024 19:12 | 14451 | 141,71 | 4,5 | 6,3 |
| 35018 | 16.07.2024 20:12 | 14452 | 141,72 | 4,5 | 6,3 |

| | | | | | |
|---|---|---|---|---|---|
| 35018 | 16.07.2024 21:12 | 14448 | 141,68 | 4,5 | 6,3 |
| 35018 | 16.07.2024 22:12 | 14454 | 141,74 | 4,5 | 6,3 |
| 35018 | 16.07.2024 23:12 | 14451 | 141,71 | 4,5 | 6,3 |
| 35018 | 17.07.2024 00:12 | 14452 | 141,72 | 4,5 | 6,3 |
| 35018 | 17.07.2024 01:12 | 14451 | 141,71 | 4,5 | 6,3 |
| 35018 | 17.07.2024 02:12 | 14448 | 141,68 | 4,5 | 6,3 |
| 35018 | 17.07.2024 03:12 | 14448 | 141,68 | 4,5 | 6,3 |
| 35018 | 17.07.2024 04:12 | 14451 | 141,71 | 4,5 | 6,3 |
| 35018 | 17.07.2024 05:12 | 14444 | 141,64 | 4,5 | 6,3 |
| 35018 | 17.07.2024 06:12 | 14443 | 141,63 | 4,5 | 6,3 |
| 35018 | 17.07.2024 07:12 | 14444 | 141,64 | 4,5 | 6,3 |
| 35018 | 17.07.2024 08:12 | 14443 | 141,63 | 4,5 | 6,3 |
| 35018 | 17.07.2024 09:12 | 14441 | 141,61 | 4,5 | 6,3 |
| 35018 | 17.07.2024 10:12 | 14426 | 141,47 | 4,5 | 6,3 |
| 35018 | 17.07.2024 11:12 | 14404 | 141,25 | 4,5 | 6,3 |
| 35018 | 17.07.2024 12:12 | 14426 | 141,47 | 4,5 | 6,3 |
| 35018 | 17.07.2024 13:12 | 14418 | 141,39 | 4,5 | 6,3 |
| 35018 | 17.07.2024 14:12 | 14423 | 141,44 | 4,5 | 6,3 |
| 35018 | 17.07.2024 15:12 | 14440 | 141,6 | 4,5 | 6,3 |
| 35018 | 17.07.2024 16:12 | 14436 | 141,56 | 4,5 | 6,3 |
| 35018 | 17.07.2024 17:12 | 14428 | 141,49 | 4,5 | 6,3 |
| 35018 | 17.07.2024 18:12 | 14431 | 141,52 | 4,5 | 6,3 |
| 35018 | 17.07.2024 19:12 | 14434 | 141,55 | 4,5 | 6,3 |
| 35018 | 17.07.2024 20:12 | 14436 | 141,56 | 4,5 | 6,3 |
| 35018 | 17.07.2024 21:12 | 14438 | 141,58 | 4,5 | 6,3 |
| 35018 | 17.07.2024 22:12 | 14442 | 141,62 | 4,5 | 6,3 |
| 35018 | 17.07.2024 23:12 | 14445 | 141,65 | 4,5 | 6,3 |
| 35018 | 18.07.2024 00:12 | 14456 | 141,76 | 4,5 | 6,3 |
| 35018 | 18.07.2024 01:12 | 14456 | 141,76 | 4,5 | 6,3 |
| 35018 | 18.07.2024 02:12 | 14460 | 141,8 | 4,5 | 6,3 |
| 35018 | 18.07.2024 03:12 | 14470 | 141,9 | 4,5 | 6,3 |
| 35018 | 18.07.2024 04:12 | 14479 | 141,99 | 4,5 | 6,3 |
| 35018 | 18.07.2024 05:12 | 14482 | 142,02 | 4,5 | 6,3 |
| 35018 | 18.07.2024 06:12 | 14481 | 142,01 | 4,5 | 6,3 |
| 35018 | 18.07.2024 07:12 | 14489 | 142,08 | 4,5 | 6,3 |
| 35018 | 18.07.2024 08:12 | 14497 | 142,16 | 4,5 | 6,3 |
| 35018 | 18.07.2024 09:12 | 14503 | 142,22 | 4,5 | 6,3 |
| 35018 | 18.07.2024 10:12 | 14506 | 142,25 | 4,5 | 6,3 |
| 35018 | 18.07.2024 11:12 | 14520 | 142,39 | 4,5 | 6,3 |
| 35018 | 18.07.2024 12:12 | 14528 | 142,47 | 4,5 | 6,3 |
| 35018 | 18.07.2024 13:12 | 14522 | 142,41 | 4,5 | 6,3 |
| 35018 | 18.07.2024 14:12 | 14524 | 142,43 | 4,5 | 6,3 |
| 35018 | 18.07.2024 15:12 | 14522 | 142,41 | 4,5 | 6,3 |
| 35018 | 18.07.2024 16:12 | 14529 | 142,48 | 4,5 | 6,3 |
| 35018 | 18.07.2024 17:12 | 14526 | 142,45 | 4,5 | 6,3 |
| 35018 | 18.07.2024 18:12 | 14536 | 142,55 | 4,5 | 6,3 |
| 35018 | 18.07.2024 19:12 | 14532 | 142,51 | 4,5 | 6,3 |
| 35018 | 18.07.2024 20:12 | 14535 | 142,54 | 4,5 | 6,3 |

| | | | | | |
|---|---|---|---|---|---|
| 35018 | 18.07.2024 21:12 | 14529 | 142,48 | 4,5 | 6,3 |
| 35018 | 18.07.2024 22:12 | 14545 | 142,63 | 4,5 | 6,3 |
| 35018 | 18.07.2024 23:12 | 14544 | 142,62 | 4,5 | 6,3 |
| 35018 | 19.07.2024 00:12 | 14556 | 142,74 | 4,5 | 6,3 |
| 35018 | 19.07.2024 01:12 | 14558 | 142,76 | 4,5 | 6,3 |
| 35018 | 19.07.2024 02:12 | 14559 | 142,77 | 4,5 | 6,3 |
| 35018 | 19.07.2024 03:12 | 14556 | 142,74 | 4,5 | 6,3 |
| 35018 | 19.07.2024 04:12 | 14551 | 142,69 | 4,5 | 6,3 |
| 35018 | 19.07.2024 05:12 | 14564 | 142,82 | 4,5 | 6,3 |
| 35018 | 19.07.2024 06:12 | 14566 | 142,84 | 4,5 | 6,3 |
| 35018 | 19.07.2024 07:12 | 14560 | 142,78 | 4,5 | 6,3 |
| 35018 | 19.07.2024 08:12 | 14563 | 142,81 | 4,5 | 6,3 |
| 35018 | 19.07.2024 09:12 | 14562 | 142,8 | 4,5 | 6,3 |
| 35018 | 19.07.2024 10:12 | 14562 | 142,8 | 4,5 | 6,3 |
| 35018 | 19.07.2024 11:12 | 14551 | 142,69 | 4,5 | 6,3 |
| 35018 | 19.07.2024 12:12 | 14556 | 142,74 | 4,5 | 6,3 |
| 35018 | 19.07.2024 13:12 | 14549 | 142,67 | 4,5 | 6,3 |
| 35018 | 19.07.2024 14:12 | 14539 | 142,57 | 4,5 | 6,3 |
| 35018 | 19.07.2024 15:12 | 14539 | 142,57 | 4,5 | 6,3 |
| 35018 | 19.07.2024 16:12 | 14531 | 142,5 | 4,5 | 6,3 |
| 35018 | 19.07.2024 17:12 | 14517 | 142,36 | 4,5 | 6,3 |
| 35018 | 19.07.2024 18:12 | 14519 | 142,38 | 4,5 | 6,3 |
| 35018 | 19.07.2024 19:12 | 14513 | 142,32 | 4,5 | 6,3 |
| 35018 | 19.07.2024 20:12 | 14513 | 142,32 | 4,5 | 6,3 |
| 35018 | 19.07.2024 21:12 | 14511 | 142,3 | 4,5 | 6,3 |
| 35018 | 19.07.2024 22:12 | 14499 | 142,18 | 4,5 | 6,3 |
| 35018 | 19.07.2024 23:12 | 14508 | 142,27 | 4,5 | 6,3 |
| 35018 | 20.07.2024 00:12 | 14504 | 142,23 | 4,5 | 6,3 |
| 35018 | 20.07.2024 01:12 | 14496 | 142,15 | 4,5 | 6,3 |
| 35018 | 20.07.2024 02:12 | 14506 | 142,25 | 4,5 | 6,3 |
| 35018 | 20.07.2024 03:12 | 14500 | 142,19 | 4,5 | 6,3 |
| 35018 | 20.07.2024 04:12 | 14503 | 142,22 | 4,5 | 6,3 |
| 35018 | 20.07.2024 05:12 | 14498 | 142,17 | 4,5 | 6,3 |
| 35018 | 20.07.2024 06:12 | 14500 | 142,19 | 4,5 | 6,3 |
| 35018 | 20.07.2024 07:12 | 14488 | 142,07 | 4,5 | 6,3 |
| 35018 | 20.07.2024 08:12 | 14497 | 142,16 | 4,5 | 6,3 |
| 35018 | 20.07.2024 09:12 | 14495 | 142,14 | 4,5 | 6,3 |
| 35018 | 20.07.2024 10:12 | 14488 | 142,07 | 4,5 | 6,3 |
| 35018 | 20.07.2024 11:12 | 14478 | 141,98 | 4,5 | 6,3 |
| 35018 | 20.07.2024 12:12 | 14472 | 141,92 | 4,5 | 6,3 |
| 35018 | 20.07.2024 13:12 | 14467 | 141,87 | 4,5 | 6,3 |
| 35018 | 20.07.2024 14:12 | 14462 | 141,82 | 4,5 | 6,3 |
| 35018 | 20.07.2024 15:12 | 14456 | 141,76 | 4,5 | 6,3 |
| 35018 | 20.07.2024 16:12 | 14460 | 141,8 | 4,5 | 6,3 |
| 35018 | 20.07.2024 17:12 | 14457 | 141,77 | 4,5 | 6,3 |
| 35018 | 20.07.2024 18:12 | 14455 | 141,75 | 4,5 | 6,3 |
| 35018 | 20.07.2024 19:12 | 14456 | 141,76 | 4,5 | 6,3 |
| 35018 | 20.07.2024 20:12 | 14444 | 141,64 | 4,5 | 6,3 |

| | | | | | |
|---|---|---|---|---|---|
| 35018 | 20.07.2024 21:12 | 14438 | 141,58 | 4,5 | 6,3 |
| 35018 | 20.07.2024 22:12 | 14443 | 141,63 | 4,5 | 6,3 |
| 35018 | 20.07.2024 23:12 | 14447 | 141,67 | 4,5 | 6,3 |
| 35018 | 21.07.2024 00:12 | 14446 | 141,66 | 4,5 | 6,3 |
| 35018 | 21.07.2024 01:12 | 14443 | 141,63 | 4,5 | 6,3 |
| 35018 | 21.07.2024 02:12 | 14451 | 141,71 | 4,5 | 6,3 |
| 35018 | 21.07.2024 03:12 | 14445 | 141,65 | 4,5 | 6,3 |
| 35018 | 21.07.2024 04:12 | 14439 | 141,59 | 4,5 | 6,3 |
| 35018 | 21.07.2024 05:12 | 14438 | 141,58 | 4,5 | 6,3 |
| 35018 | 21.07.2024 06:12 | 14435 | 141,56 | 4,5 | 6,3 |
| 35018 | 21.07.2024 07:12 | 14439 | 141,59 | 4,5 | 6,3 |
| 35018 | 21.07.2024 08:12 | 14427 | 141,48 | 4,5 | 6,3 |
| 35018 | 21.07.2024 09:12 | 14428 | 141,49 | 4,5 | 6,3 |
| 35018 | 21.07.2024 10:12 | 14427 | 141,48 | 4,5 | 6,3 |
| 35018 | 21.07.2024 11:12 | 14422 | 141,43 | 4,5 | 6,3 |
| 35018 | 21.07.2024 12:12 | 14410 | 141,31 | 4,5 | 6,3 |
| 35018 | 21.07.2024 13:12 | 14411 | 141,32 | 4,5 | 6,3 |
| 35018 | 21.07.2024 14:12 | 14408 | 141,29 | 4,5 | 6,3 |
| 35018 | 21.07.2024 15:12 | 14411 | 141,32 | 4,5 | 6,3 |
| 35018 | 21.07.2024 16:12 | 14397 | 141,18 | 4,5 | 6,3 |
| 35018 | 21.07.2024 17:12 | 14394 | 141,15 | 4,5 | 6,3 |
| 35018 | 21.07.2024 18:12 | 14397 | 141,18 | 4,5 | 6,3 |
| 35018 | 21.07.2024 19:12 | 14398 | 141,19 | 4,5 | 6,3 |
| 35018 | 21.07.2024 20:12 | 14395 | 141,16 | 4,5 | 6,3 |
| 35018 | 21.07.2024 21:12 | 14388 | 141,09 | 4,5 | 6,3 |
| 35018 | 21.07.2024 22:12 | 14392 | 141,13 | 4,5 | 6,3 |
| 35018 | 21.07.2024 23:12 | 14398 | 141,19 | 4,5 | 6,3 |
| 35018 | 22.07.2024 00:12 | 14393 | 141,14 | 4,5 | 6,3 |
| 35018 | 22.07.2024 01:12 | 14392 | 141,13 | 4,5 | 6,3 |
| 35018 | 22.07.2024 02:12 | 14388 | 141,09 | 4,5 | 6,3 |
| 35018 | 22.07.2024 03:12 | 14390 | 141,11 | 4,5 | 6,3 |
| 35018 | 22.07.2024 04:12 | 14384 | 141,05 | 4,5 | 6,3 |
| 35018 | 22.07.2024 05:12 | 14388 | 141,09 | 4,5 | 6,3 |
| 35018 | 22.07.2024 06:12 | 14374 | 140,96 | 4,5 | 6,3 |
| 35018 | 22.07.2024 07:12 | 14376 | 140,98 | 4,5 | 6,3 |
| 35018 | 22.07.2024 08:12 | 14385 | 141,06 | 4,5 | 6,3 |
| 35018 | 22.07.2024 09:12 | 14378 | 141 | 4,5 | 6,3 |
| 35018 | 22.07.2024 10:12 | 14378 | 141 | 4,5 | 6,3 |
| 35018 | 22.07.2024 11:12 | 14382 | 141,04 | 4,5 | 6,3 |
| 35018 | 22.07.2024 12:12 | 14378 | 141 | 4,5 | 6,3 |
| 35018 | 22.07.2024 13:12 | 14385 | 141,06 | 4,5 | 6,3 |
| 35018 | 22.07.2024 14:12 | 14390 | 141,11 | 4,5 | 6,3 |
| 35018 | 22.07.2024 15:12 | 14391 | 141,12 | 4,5 | 6,3 |
| 35018 | 22.07.2024 16:12 | 14394 | 141,15 | 4,5 | 6,3 |
| 35018 | 22.07.2024 17:12 | 14393 | 141,14 | 4,5 | 6,3 |
| 35018 | 22.07.2024 18:12 | 14404 | 141,25 | 4,5 | 6,3 |
| 35018 | 22.07.2024 19:12 | 14399 | 141,2 | 4,5 | 6,3 |
| 35018 | 22.07.2024 20:12 | 14388 | 141,09 | 4,5 | 6,3 |

| | | | | | |
|---|---|---|---|---|---|
| 35018 | 22.07.2024 21:12 | 14392 | 141,13 | 4,5 | 6,3 |
| 35018 | 22.07.2024 22:12 | 14385 | 141,06 | 4,5 | 6,3 |
| 35018 | 22.07.2024 23:12 | 14382 | 141,04 | 4,5 | 6,3 |
| 35018 | 23.07.2024 00:12 | 14384 | 141,05 | 4,5 | 6,3 |
| 35018 | 23.07.2024 01:12 | 14374 | 140,96 | 4,5 | 6,3 |
| 35018 | 23.07.2024 02:12 | 14378 | 141 | 4,5 | 6,3 |
| 35018 | 23.07.2024 03:12 | 14371 | 140,93 | 4,5 | 6,3 |
| 35018 | 23.07.2024 04:12 | 14371 | 140,93 | 4,5 | 6,3 |
| 35018 | 23.07.2024 05:12 | 14375 | 140,97 | 4,5 | 6,3 |
| 35018 | 23.07.2024 06:12 | 14377 | 140,99 | 4,5 | 6,3 |
| 35018 | 23.07.2024 07:12 | 14374 | 140,96 | 4,5 | 6,3 |
| 35018 | 23.07.2024 08:12 | 14376 | 140,98 | 4,5 | 6,3 |
| 35018 | 23.07.2024 09:12 | 14380 | 141,02 | 4,5 | 6,3 |
| 35018 | 23.07.2024 10:12 | 14382 | 141,04 | 4,5 | 6,3 |
| 35018 | 23.07.2024 11:12 | 14378 | 141 | 4,5 | 6,3 |
| 35018 | 23.07.2024 12:12 | 14378 | 141 | 4,5 | 6,3 |
| 35018 | 23.07.2024 13:12 | 14383 | 141,05 | 4,5 | 6,3 |
| 35018 | 23.07.2024 14:12 | 14379 | 141,01 | 4,5 | 6,3 |
| 35018 | 23.07.2024 15:12 | 14375 | 140,97 | 4,5 | 6,3 |
| 35018 | 23.07.2024 16:12 | 14374 | 140,96 | 4,5 | 6,3 |
| 35018 | 23.07.2024 17:12 | 14364 | 140,86 | 4,5 | 6,3 |
| 35018 | 23.07.2024 18:12 | 14375 | 140,97 | 4,5 | 6,3 |
| 35018 | 23.07.2024 19:12 | 14369 | 140,91 | 4,5 | 6,3 |
| 35018 | 23.07.2024 20:12 | 14370 | 140,92 | 4,5 | 6,3 |
| 35018 | 23.07.2024 21:12 | 14377 | 140,99 | 4,5 | 6,3 |
| 35018 | 23.07.2024 22:12 | 14378 | 141 | 4,5 | 6,3 |
| 35018 | 23.07.2024 23:12 | 14380 | 141,02 | 4,5 | 6,3 |
| 35018 | 24.07.2024 00:12 | 14379 | 141,01 | 4,5 | 6,3 |
| 35018 | 24.07.2024 01:12 | 14378 | 141 | 4,5 | 6,3 |
| 35018 | 24.07.2024 02:12 | 14383 | 141,05 | 4,5 | 6,3 |
| 35018 | 24.07.2024 03:12 | 14386 | 141,07 | 4,5 | 6,3 |
| 35018 | 24.07.2024 04:12 | 14384 | 141,05 | 4,5 | 6,3 |
| 35018 | 24.07.2024 05:12 | 14386 | 141,07 | 4,5 | 6,3 |
| 35018 | 24.07.2024 06:12 | 14391 | 141,12 | 4,5 | 6,3 |
| 35018 | 24.07.2024 07:12 | 14391 | 141,12 | 4,5 | 6,3 |
| 35018 | 24.07.2024 08:12 | 14383 | 141,05 | 4,5 | 6,3 |
| 35018 | 24.07.2024 09:12 | 14391 | 141,12 | 4,5 | 6,3 |
| 35018 | 24.07.2024 10:12 | 14391 | 141,12 | 4,5 | 6,3 |
| 35018 | 24.07.2024 11:12 | 14393 | 141,14 | 4,5 | 6,3 |
| 35018 | 24.07.2024 12:12 | 14391 | 141,12 | 4,5 | 6,3 |
| 35018 | 24.07.2024 13:12 | 14398 | 141,19 | 4,5 | 6,3 |
| 35018 | 24.07.2024 14:12 | 14394 | 141,15 | 4,5 | 6,3 |
| 35018 | 24.07.2024 15:12 | 14400 | 141,21 | 4,5 | 6,3 |
| 35018 | 24.07.2024 16:12 | 14402 | 141,23 | 4,5 | 6,3 |
| 35018 | 24.07.2024 17:12 | 14392 | 141,13 | 4,5 | 6,3 |
| 35018 | 24.07.2024 18:12 | 14396 | 141,17 | 4,5 | 6,3 |
| 35018 | 24.07.2024 19:12 | 14390 | 141,11 | 4,5 | 6,3 |
| 35018 | 24.07.2024 20:12 | 14392 | 141,13 | 4,5 | 6,3 |

| | | | | | |
|---|---|---|---|---|---|
| 35018 | 24.07.2024 21:12 | 14387 | 141,08 | 4,5 | 6,3 |
| 35018 | 24.07.2024 22:12 | 14389 | 141,1 | 4,5 | 6,3 |
| 35018 | 24.07.2024 23:12 | 14386 | 141,07 | 4,5 | 6,3 |
| 35018 | 25.07.2024 00:12 | 14385 | 141,06 | 4,5 | 6,3 |
| 35018 | 25.07.2024 01:12 | 14384 | 141,05 | 4,5 | 6,3 |
| 35018 | 25.07.2024 02:12 | 14388 | 141,09 | 4,5 | 6,3 |
| 35018 | 25.07.2024 03:12 | 14376 | 140,98 | 4,5 | 6,3 |
| 35018 | 25.07.2024 04:12 | 14379 | 141,01 | 4,5 | 6,3 |
| 35018 | 25.07.2024 05:12 | 14381 | 141,03 | 4,5 | 6,3 |
| 35018 | 25.07.2024 06:12 | 14375 | 140,97 | 4,5 | 6,3 |
| 35018 | 25.07.2024 07:12 | 14368 | 140,9 | 4,5 | 6,3 |
| 35018 | 25.07.2024 08:12 | 14364 | 140,86 | 4,5 | 6,3 |
| 35018 | 25.07.2024 09:12 | 14363 | 140,85 | 4,5 | 6,3 |
| 35018 | 25.07.2024 10:12 | 14361 | 140,83 | 4,5 | 6,3 |
| 35018 | 25.07.2024 11:12 | 14357 | 140,79 | 4,5 | 6,3 |
| 35018 | 25.07.2024 12:12 | 14356 | 140,78 | 4,5 | 6,3 |
| 35018 | 25.07.2024 13:12 | 14347 | 140,69 | 4,5 | 6,3 |
| 35018 | 25.07.2024 14:12 | 14349 | 140,71 | 4,5 | 6,3 |
| 35018 | 25.07.2024 15:12 | 14335 | 140,57 | 4,5 | 6,3 |
| 35018 | 25.07.2024 16:12 | 14332 | 140,55 | 4,5 | 6,3 |
| 35018 | 25.07.2024 17:12 | 14334 | 140,56 | 4,5 | 6,3 |
| 35018 | 25.07.2024 18:12 | 14333 | 140,55 | 4,5 | 6,3 |
| 35018 | 25.07.2024 19:12 | 14331 | 140,54 | 4,5 | 6,3 |
| 35018 | 25.07.2024 20:12 | 14326 | 140,49 | 4,5 | 6,3 |
| 35018 | 25.07.2024 21:12 | 14323 | 140,46 | 4,5 | 6,3 |
| 35018 | 25.07.2024 22:12 | 14330 | 140,53 | 4,5 | 6,3 |
| 35018 | 25.07.2024 23:12 | 14322 | 140,45 | 4,5 | 6,3 |
| 35018 | 26.07.2024 00:12 | 14330 | 140,53 | 4,5 | 6,3 |
| 35018 | 26.07.2024 01:12 | 14330 | 140,53 | 4,5 | 6,3 |
| 35018 | 26.07.2024 02:12 | 14329 | 140,52 | 4,5 | 6,3 |
| 35018 | 26.07.2024 03:12 | 14324 | 140,47 | 4,5 | 6,3 |
| 35018 | 26.07.2024 04:12 | 14322 | 140,45 | 4,5 | 6,3 |
| 35018 | 26.07.2024 05:12 | 14323 | 140,46 | 4,5 | 6,3 |
| 35018 | 26.07.2024 06:12 | 14320 | 140,43 | 4,5 | 6,3 |
| 35018 | 26.07.2024 07:12 | 14319 | 140,42 | 5 | 6,3 |
| 35018 | 26.07.2024 08:12 | 14321 | 140,44 | 5 | 6,3 |
| 35018 | 26.07.2024 09:12 | 14320 | 140,43 | 4,5 | 6,3 |
| 35018 | 26.07.2024 10:12 | 14318 | 140,41 | 5 | 6,3 |
| 35018 | 26.07.2024 11:12 | 14315 | 140,38 | 5 | 6,3 |
| 35018 | 26.07.2024 12:12 | 14288 | 140,11 | 4,5 | 6,3 |
| 35018 | 26.07.2024 13:12 | 14277 | 140,01 | 5 | 6,3 |
| 35018 | 26.07.2024 14:12 | 14292 | 140,15 | 4,5 | 6,3 |
| 35018 | 26.07.2024 15:12 | 14296 | 140,19 | 4,5 | 6,3 |
| 35018 | 26.07.2024 16:12 | 14297 | 140,2 | 5 | 6,3 |
| 35018 | 26.07.2024 17:12 | 14299 | 140,22 | 5 | 6,3 |
| 35018 | 26.07.2024 18:12 | 14292 | 140,15 | 5 | 6,3 |
| 35018 | 26.07.2024 19:12 | 14299 | 140,22 | 5 | 6,3 |
| 35018 | 26.07.2024 20:12 | 14271 | 139,95 | 5 | 6,3 |

| | | | | | |
|---|---|---|---|---|---|
| 35018 | 26.07.2024 21:12 | 14276 | 140 | 5 | 6,3 |
| 35018 | 26.07.2024 22:12 | 14285 | 140,08 | 5 | 6,3 |
| 35018 | 26.07.2024 23:12 | 14296 | 140,19 | 5 | 6,3 |
| 35018 | 27.07.2024 00:12 | 14298 | 140,21 | 5 | 6,3 |
| 35018 | 27.07.2024 01:12 | 14295 | 140,18 | 5 | 6,3 |
| 35018 | 27.07.2024 02:12 | 14312 | 140,35 | 5 | 6,3 |
| 35018 | 27.07.2024 03:12 | 14315 | 140,38 | 5 | 6,3 |
| 35018 | 27.07.2024 04:12 | 14319 | 140,42 | 5 | 6,3 |
| 35018 | 27.07.2024 05:12 | 14321 | 140,44 | 5 | 6,3 |
| 35018 | 27.07.2024 06:12 | 14320 | 140,43 | 5 | 6,3 |
| 35018 | 27.07.2024 07:12 | 14326 | 140,49 | 5 | 6,3 |
| 35018 | 27.07.2024 08:12 | 14322 | 140,45 | 5 | 6,3 |
| 35018 | 27.07.2024 09:12 | 14330 | 140,53 | 5 | 6,3 |
| 35018 | 27.07.2024 10:12 | 14343 | 140,65 | 5 | 6,3 |
| 35018 | 27.07.2024 11:12 | 14352 | 140,74 | 5 | 6,3 |
| 35018 | 27.07.2024 12:12 | 14353 | 140,75 | 5 | 6,3 |
| 35018 | 27.07.2024 13:12 | 14362 | 140,84 | 5 | 6,3 |
| 35018 | 27.07.2024 14:12 | 14368 | 140,9 | 5 | 6,3 |
| 35018 | 27.07.2024 15:12 | 14373 | 140,95 | 5 | 6,3 |
| 35018 | 27.07.2024 16:12 | 14372 | 140,94 | 5 | 6,3 |
| 35018 | 27.07.2024 17:12 | 14371 | 140,93 | 5 | 6,3 |
| 35018 | 27.07.2024 18:12 | 14370 | 140,92 | 5 | 6,3 |
| 35018 | 27.07.2024 19:12 | 14381 | 141,03 | 5 | 6,3 |
| 35018 | 27.07.2024 20:12 | 14365 | 140,87 | 5 | 6,3 |
| 35018 | 27.07.2024 21:12 | 14361 | 140,83 | 5 | 6,3 |
| 35018 | 27.07.2024 22:12 | 14370 | 140,92 | 5 | 6,3 |
| 35018 | 27.07.2024 23:12 | 14385 | 141,06 | 5 | 6,3 |
| 35018 | 28.07.2024 00:12 | 14388 | 141,09 | 5 | 6,3 |
| 35018 | 28.07.2024 01:12 | 14392 | 141,13 | 5 | 6,3 |
| 35018 | 28.07.2024 02:12 | 14396 | 141,17 | 5 | 6,3 |
| 35018 | 28.07.2024 03:12 | 14401 | 141,22 | 5 | 6,3 |
| 35018 | 28.07.2024 04:12 | 14407 | 141,28 | 5 | 6,3 |
| 35018 | 28.07.2024 05:12 | 14424 | 141,45 | 5 | 6,3 |
| 35018 | 28.07.2024 06:12 | 14424 | 141,45 | 5 | 6,3 |
| 35018 | 28.07.2024 07:12 | 14438 | 141,58 | 5 | 6,3 |
| 35018 | 28.07.2024 08:12 | 14447 | 141,67 | 5 | 6,3 |
| 35018 | 28.07.2024 09:12 | 14452 | 141,72 | 5 | 6,3 |
| 35018 | 28.07.2024 10:12 | 14458 | 141,78 | 5 | 6,3 |
| 35018 | 28.07.2024 11:12 | 14464 | 141,84 | 5 | 6,3 |
| 35018 | 28.07.2024 12:12 | 14474 | 141,94 | 5 | 6,3 |
| 35018 | 28.07.2024 13:12 | 14477 | 141,97 | 5 | 6,3 |
| 35018 | 28.07.2024 14:12 | 14472 | 141,92 | 5 | 6,3 |
| 35018 | 28.07.2024 15:12 | 14470 | 141,9 | 5 | 6,3 |
| 35018 | 28.07.2024 16:12 | 14477 | 141,97 | 5 | 6,3 |
| 35018 | 28.07.2024 17:12 | 14485 | 142,05 | 5 | 6,3 |
| 35018 | 28.07.2024 18:12 | 14488 | 142,07 | 5 | 6,3 |
| 35018 | 28.07.2024 19:12 | 14483 | 142,03 | 5 | 6,3 |
| 35018 | 28.07.2024 20:12 | 14484 | 142,04 | 5 | 6,3 |

| | | | | | |
|---|---|---|---|---|---|
| 35018 | 28.07.2024 21:12 | 14491 | 142,1 | 5 | 6,3 |
| 35018 | 28.07.2024 22:12 | 14500 | 142,19 | 5 | 6,3 |
| 35018 | 28.07.2024 23:12 | 14505 | 142,24 | 5 | 6,3 |
| 35018 | 29.07.2024 00:12 | 14512 | 142,31 | 5 | 6,3 |
| 35018 | 29.07.2024 01:12 | 14525 | 142,44 | 5 | 6,3 |
| 35018 | 29.07.2024 02:12 | 14524 | 142,43 | 5 | 6,3 |
| 35018 | 29.07.2024 03:12 | 14538 | 142,57 | 5 | 6,3 |
| 35018 | 29.07.2024 04:12 | 14538 | 142,57 | 5 | 6,3 |
| 35018 | 29.07.2024 05:12 | 14538 | 142,57 | 5 | 6,3 |
| 35018 | 29.07.2024 06:12 | 14545 | 142,63 | 5 | 6,3 |
| 35018 | 29.07.2024 07:12 | 14550 | 142,68 | 5 | 6,3 |
| 35018 | 29.07.2024 08:12 | 14552 | 142,7 | 5 | 6,3 |
| 35018 | 29.07.2024 09:12 | 14551 | 142,69 | 5 | 6,3 |
| 35018 | 29.07.2024 10:12 | 14543 | 142,61 | 5 | 6,3 |
| 35018 | 29.07.2024 11:12 | 14535 | 142,54 | 5 | 6,3 |
| 35018 | 29.07.2024 12:12 | 14542 | 142,6 | 5 | 6,3 |
| 35018 | 29.07.2024 13:12 | 14530 | 142,49 | 5 | 6,3 |
| 35018 | 29.07.2024 14:12 | 14531 | 142,5 | 5 | 6,3 |
| 35018 | 29.07.2024 15:12 | 14516 | 142,35 | 5 | 6,3 |
| 35018 | 29.07.2024 16:12 | 14510 | 142,29 | 5 | 6,3 |
| 35018 | 29.07.2024 17:12 | 14520 | 142,39 | 5 | 6,3 |
| 35018 | 29.07.2024 18:12 | 14509 | 142,28 | 5 | 6,3 |
| 35018 | 29.07.2024 19:12 | 14507 | 142,26 | 5 | 6,3 |
| 35018 | 29.07.2024 20:12 | 14504 | 142,23 | 5 | 6,3 |
| 35018 | 29.07.2024 21:12 | 14498 | 142,17 | 5 | 6,3 |
| 35018 | 29.07.2024 22:12 | 14499 | 142,18 | 5 | 6,3 |
| 35018 | 29.07.2024 23:12 | 14500 | 142,19 | 5 | 6,3 |
| 35018 | 30.07.2024 00:12 | 14490 | 142,09 | 5 | 6,3 |
| 35018 | 30.07.2024 01:12 | 14496 | 142,15 | 5 | 6,3 |
| 35018 | 30.07.2024 02:12 | 14501 | 142,2 | 5 | 6,3 |
| 35018 | 30.07.2024 03:12 | 14501 | 142,2 | 5 | 6,3 |
| 35018 | 30.07.2024 04:12 | 14498 | 142,17 | 5 | 6,3 |
| 35018 | 30.07.2024 05:12 | 14496 | 142,15 | 5 | 6,3 |
| 35018 | 30.07.2024 06:12 | 14486 | 142,06 | 5 | 6,3 |
| 35018 | 30.07.2024 07:12 | 14484 | 142,04 | 5 | 6,3 |
| 35018 | 30.07.2024 08:12 | 14478 | 141,98 | 5 | 6,3 |
| 35018 | 30.07.2024 09:12 | 14480 | 142 | 5 | 6,3 |
| 35018 | 30.07.2024 10:12 | 14466 | 141,86 | 5 | 6,3 |
| 35018 | 30.07.2024 11:12 | 14466 | 141,86 | 5 | 6,3 |
| 35018 | 30.07.2024 12:12 | 14464 | 141,84 | 5 | 6,3 |
| 35018 | 30.07.2024 13:12 | 14451 | 141,71 | 5 | 6,3 |
| 35018 | 30.07.2024 14:12 | 14448 | 141,68 | 5 | 6,3 |
| 35018 | 30.07.2024 15:12 | 14445 | 141,65 | 5 | 6,3 |
| 35018 | 30.07.2024 16:12 | 14438 | 141,58 | 5 | 6,3 |
| 35018 | 30.07.2024 17:12 | 14433 | 141,54 | 5 | 6,3 |
| 35018 | 30.07.2024 18:12 | 14427 | 141,48 | 5 | 6,3 |
| 35018 | 30.07.2024 19:12 | 14427 | 141,48 | 5 | 6,3 |
| 35018 | 30.07.2024 20:12 | 14419 | 141,4 | 5 | 6,3 |

| | | | | | |
|---|---|---|---|---|---|
| 35018 | 30.07.2024 21:12 | 14411 | 141,32 | 5 | 6,3 |
| 35018 | 30.07.2024 22:12 | 14400 | 141,21 | 5 | 6,3 |
| 35018 | 30.07.2024 23:12 | 14415 | 141,36 | 5 | 6,3 |
| 35018 | 31.07.2024 00:12 | 14406 | 141,27 | 5 | 6,3 |
| 35018 | 31.07.2024 01:12 | 14410 | 141,31 | 5 | 6,3 |
| 35018 | 31.07.2024 02:12 | 14401 | 141,22 | 5 | 6,3 |
| 35018 | 31.07.2024 03:12 | 14404 | 141,25 | 5 | 6,3 |
| 35018 | 31.07.2024 04:12 | 14403 | 141,24 | 5 | 6,3 |
| 35018 | 31.07.2024 05:12 | 14402 | 141,23 | 5 | 6,3 |
| 35018 | 31.07.2024 06:12 | 14399 | 141,2 | 5 | 6,3 |
| 35018 | 31.07.2024 07:12 | 14401 | 141,22 | 5 | 6,3 |
| 35018 | 31.07.2024 08:12 | 14397 | 141,18 | 5 | 6,3 |
| 35018 | 31.07.2024 09:12 | 14401 | 141,22 | 5 | 6,3 |
| 35018 | 31.07.2024 10:12 | 14393 | 141,14 | 5 | 6,3 |
| 35018 | 31.07.2024 11:12 | 14404 | 141,25 | 5 | 6,3 |
| 35018 | 31.07.2024 12:12 | 14410 | 141,31 | 5 | 6,3 |
| 35018 | 31.07.2024 13:12 | 14407 | 141,28 | 5 | 6,3 |
| 35018 | 31.07.2024 14:12 | 14403 | 141,24 | 5 | 6,3 |
| 35018 | 31.07.2024 15:12 | 14403 | 141,24 | 5 | 6,3 |
| 35018 | 31.07.2024 16:12 | 14409 | 141,3 | 5 | 6,3 |
| 35018 | 31.07.2024 17:12 | 14405 | 141,26 | 5 | 6,3 |
| 35018 | 31.07.2024 18:12 | 14395 | 141,16 | 5 | 6,3 |
| 35018 | 31.07.2024 19:12 | 14390 | 141,11 | 5 | 6,3 |
| 35018 | 31.07.2024 20:12 | 14395 | 141,16 | 5 | 6,3 |
| 35018 | 31.07.2024 21:12 | 14390 | 141,11 | 5 | 6,3 |
| 35018 | 31.07.2024 22:12 | 14392 | 141,13 | 5 | 6,3 |
| 35018 | 31.07.2024 23:12 | 14404 | 141,25 | 5 | 6,3 |
| 35018 | 01.08.2024 00:12 | 14401 | 141,22 | 5 | 6,3 |
| 35018 | 01.08.2024 01:12 | 14396 | 141,17 | 5 | 6,3 |
| 35018 | 01.08.2024 02:12 | 14408 | 141,29 | 5 | 6,3 |
| 35018 | 01.08.2024 03:12 | 14412 | 141,33 | 5 | 6,3 |
| 35018 | 01.08.2024 04:12 | 14416 | 141,37 | 5 | 6,3 |
| 35018 | 01.08.2024 05:12 | 14418 | 141,39 | 5 | 6,3 |
| 35018 | 01.08.2024 06:12 | 14414 | 141,35 | 5 | 6,3 |
| 35018 | 01.08.2024 07:12 | 14419 | 141,4 | 5 | 6,3 |
| 35018 | 01.08.2024 08:12 | 14417 | 141,38 | 5 | 6,3 |
| 35018 | 01.08.2024 09:12 | 14420 | 141,41 | 5 | 6,3 |
| 35018 | 01.08.2024 10:12 | 14412 | 141,33 | 5 | 6,3 |
| 35018 | 01.08.2024 11:12 | 14405 | 141,26 | 5 | 6,3 |
| 35018 | 01.08.2024 12:12 | 14409 | 141,3 | 5 | 6,3 |
| 35018 | 01.08.2024 13:12 | 14404 | 141,25 | 5 | 6,3 |
| 35018 | 01.08.2024 14:12 | 14395 | 141,16 | 5 | 6,3 |
| 35018 | 01.08.2024 15:12 | 14400 | 141,21 | 5 | 6,3 |
| 35018 | 01.08.2024 16:12 | 14398 | 141,19 | 5 | 6,3 |
| 35018 | 01.08.2024 17:12 | 14390 | 141,11 | 5 | 6,3 |
| 35018 | 01.08.2024 18:12 | 14376 | 140,98 | 5 | 6,3 |
| 35018 | 01.08.2024 19:12 | 14383 | 141,05 | 5 | 6,3 |
| 35018 | 01.08.2024 20:12 | 14372 | 140,94 | 5 | 6,3 |

| | | | | | |
|---|---|---|---|---|---|
| 35018 | 01.08.2024 21:12 | 14382 | 141,04 | 5 | 6,3 |
| 35018 | 01.08.2024 22:12 | 14373 | 140,95 | 5 | 6,3 |
| 35018 | 01.08.2024 23:12 | 14387 | 141,08 | 5 | 6,3 |
| 35018 | 02.08.2024 00:12 | 14373 | 140,95 | 5 | 6,3 |
| 35018 | 02.08.2024 01:12 | 14391 | 141,12 | 5 | 6,3 |
| 35018 | 02.08.2024 02:12 | 14389 | 141,1 | 5 | 6,3 |
| 35018 | 02.08.2024 03:12 | 14394 | 141,15 | 5 | 6,3 |
| 35018 | 02.08.2024 04:12 | 14383 | 141,05 | 5 | 6,3 |
| 35018 | 02.08.2024 05:12 | 14388 | 141,09 | 5 | 6,3 |
| 35018 | 02.08.2024 06:12 | 14391 | 141,12 | 5 | 6,3 |
| 35018 | 02.08.2024 07:12 | 14390 | 141,11 | 5 | 6,3 |
| 35018 | 02.08.2024 08:12 | 14390 | 141,11 | 5 | 6,3 |
| 35018 | 02.08.2024 09:12 | 14382 | 141,04 | 5 | 6,3 |
| 35018 | 02.08.2024 10:12 | 14377 | 140,99 | 5 | 6,3 |
| 35018 | 02.08.2024 11:12 | 14368 | 140,9 | 5 | 6,3 |
| 35018 | 02.08.2024 12:12 | 14364 | 140,86 | 5 | 6,3 |
| 35018 | 02.08.2024 13:12 | 14358 | 140,8 | 5 | 6,3 |
| 35018 | 02.08.2024 14:12 | 14348 | 140,7 | 5 | 6,3 |
| 35018 | 02.08.2024 15:12 | 14344 | 140,66 | 5 | 6,3 |
| 35018 | 02.08.2024 16:12 | 14337 | 140,59 | 5 | 6,3 |
| 35018 | 02.08.2024 17:12 | 14335 | 140,57 | 5 | 6,3 |
| 35018 | 02.08.2024 18:12 | 14321 | 140,44 | 5 | 6,3 |
| 35018 | 02.08.2024 19:12 | 14318 | 140,41 | 5 | 6,3 |
| 35018 | 02.08.2024 20:12 | 14306 | 140,29 | 5 | 6,3 |
| 35018 | 02.08.2024 21:12 | 14323 | 140,46 | 5 | 6,3 |
| 35018 | 02.08.2024 22:12 | 14316 | 140,39 | 5 | 6,3 |
| 35018 | 02.08.2024 23:12 | 14320 | 140,43 | 5 | 6,3 |
| 35018 | 03.08.2024 00:12 | 14319 | 140,42 | 5 | 6,3 |
| 35018 | 03.08.2024 01:12 | 14322 | 140,45 | 5 | 6,3 |
| 35018 | 03.08.2024 02:12 | 14313 | 140,36 | 5 | 6,3 |
| 35018 | 03.08.2024 03:12 | 14312 | 140,35 | 5 | 6,3 |
| 35018 | 03.08.2024 04:12 | 14319 | 140,42 | 5 | 6,3 |
| 35018 | 03.08.2024 05:12 | 14312 | 140,35 | 5 | 6,3 |
| 35018 | 03.08.2024 06:12 | 14318 | 140,41 | 5 | 6,3 |
| 35018 | 03.08.2024 07:12 | 14306 | 140,29 | 5 | 6,3 |
| 35018 | 03.08.2024 08:12 | 14304 | 140,27 | 5 | 6,3 |
| 35018 | 03.08.2024 09:12 | 14315 | 140,38 | 5 | 6,3 |
| 35018 | 03.08.2024 10:12 | 14310 | 140,33 | 5 | 6,3 |
| 35018 | 03.08.2024 11:12 | 14307 | 140,3 | 5 | 6,3 |
| 35018 | 03.08.2024 12:12 | 14297 | 140,2 | 5 | 6,3 |
| 35018 | 03.08.2024 13:12 | 14285 | 140,08 | 5 | 6,3 |
| 35018 | 03.08.2024 14:12 | 14286 | 140,09 | 5 | 6,3 |
| 35018 | 03.08.2024 15:12 | 14285 | 140,08 | 5 | 6,3 |
| 35018 | 03.08.2024 16:12 | 14284 | 140,07 | 5 | 6,3 |
| 35018 | 03.08.2024 17:12 | 14282 | 140,05 | 5 | 6,3 |
| 35018 | 03.08.2024 18:12 | 14278 | 140,02 | 5 | 6,3 |
| 35018 | 03.08.2024 19:12 | 14277 | 140,01 | 5 | 6,3 |
| 35018 | 03.08.2024 20:12 | 14278 | 140,02 | 5 | 6,3 |

| | | | | | |
|---|---|---|---|---|---|
| 35018 | 03.08.2024 21:12 | 14280 | 140,04 | 5 | 6,3 |
| 35018 | 03.08.2024 22:12 | 14280 | 140,04 | 5 | 6,3 |
| 35018 | 03.08.2024 23:12 | 14272 | 139,96 | 5 | 6,3 |
| 35018 | 04.08.2024 00:12 | 14282 | 140,05 | 5 | 6,3 |
| 35018 | 04.08.2024 01:12 | 14282 | 140,05 | 5 | 6,3 |
| 35018 | 04.08.2024 02:12 | 14277 | 140,01 | 5 | 6,3 |
| 35018 | 04.08.2024 03:12 | 14278 | 140,02 | 5 | 6,3 |
| 35018 | 04.08.2024 04:12 | 14276 | 140 | 5 | 6,3 |
| 35018 | 04.08.2024 05:12 | 14280 | 140,04 | 5 | 6,3 |
| 35018 | 04.08.2024 06:12 | 14278 | 140,02 | 5 | 6,3 |
| 35018 | 04.08.2024 07:12 | 14282 | 140,05 | 5 | 6,3 |
| 35018 | 04.08.2024 08:12 | 14278 | 140,02 | 5 | 6,3 |
| 35018 | 04.08.2024 09:12 | 14271 | 139,95 | 5 | 6,3 |
| 35018 | 04.08.2024 10:12 | 14267 | 139,91 | 5 | 6,3 |
| 35018 | 04.08.2024 11:12 | 14274 | 139,98 | 5 | 6,3 |
| 35018 | 04.08.2024 12:12 | 14270 | 139,94 | 5 | 6,3 |
| 35018 | 04.08.2024 13:12 | 14273 | 139,97 | 5 | 6,3 |
| 35018 | 04.08.2024 14:12 | 14276 | 140 | 5 | 6,3 |
| 35018 | 04.08.2024 15:12 | 14276 | 140 | 5 | 6,3 |
| 35018 | 04.08.2024 16:12 | 14257 | 139,81 | 5 | 6,3 |
| 35018 | 04.08.2024 17:12 | 14258 | 139,82 | 5 | 6,3 |
| 35018 | 04.08.2024 18:12 | 14257 | 139,81 | 5 | 6,3 |
| 35018 | 04.08.2024 19:12 | 14260 | 139,84 | 5 | 6,3 |
| 35018 | 04.08.2024 20:12 | 14258 | 139,82 | 5 | 6,3 |
| 35018 | 04.08.2024 21:12 | 14262 | 139,86 | 5 | 6,3 |
| 35018 | 04.08.2024 22:12 | 14273 | 139,97 | 5 | 6,3 |
| 35018 | 04.08.2024 23:12 | 14270 | 139,94 | 5 | 6,3 |
| 35018 | 05.08.2024 00:12 | 14273 | 139,97 | 5 | 6,3 |
| 35018 | 05.08.2024 01:12 | 14278 | 140,02 | 5 | 6,3 |
| 35018 | 05.08.2024 02:12 | 14281 | 140,04 | 5 | 6,3 |
| 35018 | 05.08.2024 03:12 | 14278 | 140,02 | 5 | 6,3 |
| 35018 | 05.08.2024 04:12 | 14283 | 140,06 | 5 | 6,3 |
| 35018 | 05.08.2024 05:12 | 14289 | 140,12 | 5 | 6,3 |
| 35018 | 05.08.2024 06:12 | 14293 | 140,16 | 5 | 6,3 |
| 35018 | 05.08.2024 07:12 | 14287 | 140,1 | 5 | 6,3 |
| 35018 | 05.08.2024 08:12 | 14290 | 140,13 | 5 | 6,3 |
| 35018 | 05.08.2024 09:12 | 14290 | 140,13 | 5 | 6,3 |
| 35018 | 05.08.2024 10:12 | 14297 | 140,2 | 5 | 6,3 |
| 35018 | 05.08.2024 11:12 | 14295 | 140,18 | 5 | 6,3 |
| 35018 | 05.08.2024 12:12 | 14295 | 140,18 | 5 | 6,3 |
| 35018 | 05.08.2024 13:12 | 14294 | 140,17 | 5 | 6,3 |
| 35018 | 05.08.2024 14:12 | 14287 | 140,1 | 5 | 6,3 |
| 35018 | 05.08.2024 15:12 | 14289 | 140,12 | 5 | 6,3 |
| 35018 | 05.08.2024 16:12 | 14284 | 140,07 | 5 | 6,3 |
| 35018 | 05.08.2024 17:12 | 14283 | 140,06 | 5 | 6,3 |
| 35018 | 05.08.2024 18:12 | 14283 | 140,06 | 5 | 6,3 |
| 35018 | 05.08.2024 19:12 | 14285 | 140,08 | 5 | 6,3 |
| 35018 | 05.08.2024 20:12 | 14287 | 140,1 | 5 | 6,3 |

| | | | | | |
|---|---|---|---|---|---|
| 35018 | 05.08.2024 21:12 | 14293 | 140,16 | 5 | 6,3 |
| 35018 | 05.08.2024 22:12 | 14293 | 140,16 | 5 | 6,3 |
| 35018 | 05.08.2024 23:12 | 14301 | 140,24 | 5 | 6,3 |
| 35018 | 06.08.2024 00:12 | 14289 | 140,12 | 5 | 6,3 |
| 35018 | 06.08.2024 01:12 | 14295 | 140,18 | 5 | 6,3 |
| 35018 | 06.08.2024 02:12 | 14305 | 140,28 | 5 | 6,3 |
| 35018 | 06.08.2024 03:12 | 14298 | 140,21 | 5 | 6,3 |
| 35018 | 06.08.2024 04:12 | 14298 | 140,21 | 5 | 6,3 |
| 35018 | 06.08.2024 05:12 | 14297 | 140,2 | 5 | 6,3 |
| 35018 | 06.08.2024 06:12 | 14300 | 140,23 | 5 | 6,3 |
| 35018 | 06.08.2024 07:12 | 14288 | 140,11 | 5 | 6,3 |
| 35018 | 06.08.2024 08:12 | 14293 | 140,16 | 5 | 6,3 |
| 35018 | 06.08.2024 09:12 | 14292 | 140,15 | 5 | 6,3 |
| 35018 | 06.08.2024 10:12 | 14293 | 140,16 | 5 | 6,3 |
| 35018 | 06.08.2024 11:12 | 14289 | 140,12 | 5 | 6,3 |
| 35018 | 06.08.2024 12:12 | 14283 | 140,06 | 5 | 6,3 |
| 35018 | 06.08.2024 13:12 | 14284 | 140,07 | 5 | 6,3 |
| 35018 | 06.08.2024 14:12 | 14278 | 140,02 | 5 | 6,3 |
| 35018 | 06.08.2024 15:12 | 14268 | 139,92 | 5 | 6,3 |
| 35018 | 06.08.2024 16:12 | 14262 | 139,86 | 5 | 6,3 |
| 35018 | 06.08.2024 17:12 | 14258 | 139,82 | 5 | 6,3 |
| 35018 | 06.08.2024 18:12 | 14268 | 139,92 | 5 | 6,3 |
| 35018 | 06.08.2024 19:12 | 14260 | 139,84 | 5 | 6,3 |
| 35018 | 06.08.2024 20:12 | 14267 | 139,91 | 5 | 6,3 |
| 35018 | 06.08.2024 21:12 | 14259 | 139,83 | 5 | 6,3 |
| 35018 | 06.08.2024 22:12 | 14257 | 139,81 | 5 | 6,3 |
| 35018 | 06.08.2024 23:12 | 14260 | 139,84 | 5 | 6,3 |
| 35018 | 07.08.2024 00:12 | 14257 | 139,81 | 5 | 6,3 |
| 35018 | 07.08.2024 01:12 | 14255 | 139,79 | 5 | 6,3 |
| 35018 | 07.08.2024 02:12 | 14249 | 139,73 | 5 | 6,3 |
| 35018 | 07.08.2024 03:12 | 14252 | 139,76 | 5 | 6,3 |
| 35018 | 07.08.2024 04:12 | 14251 | 139,75 | 5 | 6,3 |
| 35018 | 07.08.2024 05:12 | 14251 | 139,75 | 5 | 6,3 |
| 35018 | 07.08.2024 06:12 | 14243 | 139,67 | 5 | 6,3 |
| 35018 | 07.08.2024 07:12 | 14247 | 139,71 | 5 | 6,3 |
| 35018 | 07.08.2024 08:12 | 14237 | 139,61 | 5 | 6,3 |
| 35018 | 07.08.2024 09:12 | 14242 | 139,66 | 5 | 6,3 |
| 35018 | 07.08.2024 10:12 | 14232 | 139,56 | 5 | 6,3 |
| 35018 | 07.08.2024 11:12 | 14230 | 139,54 | 5 | 6,3 |
| 35018 | 07.08.2024 12:12 | 14223 | 139,48 | 5 | 6,3 |
| 35018 | 07.08.2024 13:12 | 14221 | 139,46 | 5 | 6,3 |
| 35018 | 07.08.2024 14:12 | 14204 | 139,29 | 5 | 6,3 |
| 35018 | 07.08.2024 15:12 | 14207 | 139,32 | 5 | 6,3 |
| 35018 | 07.08.2024 16:12 | 14198 | 139,23 | 5 | 6,3 |
| 35018 | 07.08.2024 17:12 | 14203 | 139,28 | 5 | 6,3 |
| 35018 | 07.08.2024 18:12 | 14194 | 139,19 | 5 | 6,3 |
| 35018 | 07.08.2024 19:12 | 14193 | 139,18 | 5 | 6,3 |
| 35018 | 07.08.2024 20:12 | 14189 | 139,14 | 5 | 6,3 |

| | | | | | |
|---|---|---|---|---|---|
| 35018 | 07.08.2024 21:12 | 14194 | 139,19 | 5 | 6,3 |
| 35018 | 07.08.2024 22:12 | 14189 | 139,14 | 5 | 6,3 |
| 35018 | 07.08.2024 23:12 | 14191 | 139,16 | 5 | 6,3 |
| 35018 | 08.08.2024 00:12 | 14188 | 139,13 | 5 | 6,3 |
| 35018 | 08.08.2024 01:12 | 14184 | 139,09 | 5 | 6,3 |
| 35018 | 08.08.2024 02:12 | 14183 | 139,08 | 5 | 6,3 |
| 35018 | 08.08.2024 03:12 | 14179 | 139,04 | 5 | 6,3 |
| 35018 | 08.08.2024 04:12 | 14184 | 139,09 | 5 | 6,3 |
| 35018 | 08.08.2024 05:12 | 14182 | 139,07 | 5 | 6,3 |
| 35018 | 08.08.2024 06:12 | 14182 | 139,07 | 5 | 6,3 |
| 35018 | 08.08.2024 07:12 | 14180 | 139,05 | 5 | 6,3 |
| 35018 | 08.08.2024 08:12 | 14180 | 139,05 | 5 | 6,3 |
| 35018 | 08.08.2024 09:12 | 14183 | 139,08 | 5 | 6,3 |
| 35018 | 08.08.2024 10:12 | 14183 | 139,08 | 5 | 6,3 |
| 35018 | 08.08.2024 11:12 | 14179 | 139,04 | 5 | 6,3 |
| 35018 | 08.08.2024 12:12 | 14176 | 139,02 | 5 | 6,3 |
| 35018 | 08.08.2024 13:12 | 14174 | 139 | 5 | 6,3 |
| 35018 | 08.08.2024 14:12 | 14170 | 138,96 | 5 | 6,3 |
| 35018 | 08.08.2024 15:12 | 14169 | 138,95 | 5 | 6,3 |
| 35018 | 08.08.2024 16:12 | 14166 | 138,92 | 5 | 6,3 |
| 35018 | 08.08.2024 17:12 | 14160 | 138,86 | 5 | 6,3 |
| 35018 | 08.08.2024 18:12 | 14168 | 138,94 | 5 | 6,3 |
| 35018 | 08.08.2024 19:12 | 14166 | 138,92 | 5 | 6,3 |
| 35018 | 08.08.2024 20:12 | 14165 | 138,91 | 5 | 6,3 |
| 35018 | 08.08.2024 21:12 | 14170 | 138,96 | 5 | 6,3 |
| 35018 | 08.08.2024 22:12 | 14176 | 139,02 | 5 | 6,3 |
| 35018 | 08.08.2024 23:12 | 14183 | 139,08 | 5 | 6,3 |
| 35018 | 09.08.2024 00:12 | 14174 | 139 | 5 | 6,3 |
| 35018 | 09.08.2024 01:12 | 14183 | 139,08 | 5 | 6,3 |
| 35018 | 09.08.2024 02:12 | 14178 | 139,03 | 5 | 6,3 |
| 35018 | 09.08.2024 03:12 | 14182 | 139,07 | 5 | 6,3 |
| 35018 | 09.08.2024 04:12 | 14178 | 139,03 | 5 | 6,3 |
| 35018 | 09.08.2024 05:12 | 14172 | 138,98 | 5 | 6,3 |
| 35018 | 09.08.2024 06:12 | 14168 | 138,94 | 5 | 6,3 |
| 35018 | 09.08.2024 07:12 | 14173 | 138,99 | 5 | 6,3 |
| 35018 | 09.08.2024 08:12 | 14155 | 138,81 | 5 | 6,3 |
| 35018 | 09.08.2024 09:12 | 14152 | 138,78 | 5 | 6,3 |
| 35018 | 09.08.2024 10:12 | 14146 | 138,72 | 5 | 6,3 |
| 35018 | 09.08.2024 11:12 | 14133 | 138,59 | 5 | 6,3 |
| 35018 | 09.08.2024 12:12 | 14117 | 138,44 | 5 | 6,3 |
| 35018 | 09.08.2024 13:12 | 14110 | 138,37 | 5 | 6,3 |
| 35018 | 09.08.2024 14:12 | 14095 | 138,22 | 5 | 6,3 |
| 35018 | 09.08.2024 15:12 | 14079 | 138,06 | 5 | 6,3 |
| 35018 | 09.08.2024 16:12 | 14058 | 137,86 | 5 | 6,3 |
| 35018 | 09.08.2024 17:12 | 14045 | 137,73 | 5 | 6,3 |
| 35018 | 09.08.2024 18:12 | 14042 | 137,7 | 5 | 6,3 |
| 35018 | 09.08.2024 19:12 | 14046 | 137,74 | 5 | 6,3 |
| 35018 | 09.08.2024 20:12 | 14055 | 137,83 | 5 | 6,3 |

| | | | | | |
|---|---|---|---|---|---|
| 35018 | 09.08.2024 21:12 | 14054 | 137,82 | 5 | 6,3 |
| 35018 | 09.08.2024 22:12 | 14062 | 137,9 | 5 | 6,3 |
| 35018 | 09.08.2024 23:12 | 14067 | 137,95 | 5 | 6,3 |
| 35018 | 10.08.2024 00:12 | 14065 | 137,93 | 5 | 6,3 |
| 35018 | 10.08.2024 01:12 | 14083 | 138,1 | 5 | 6,3 |
| 35018 | 10.08.2024 02:12 | 14083 | 138,1 | 5 | 6,3 |
| 35018 | 10.08.2024 03:12 | 14092 | 138,19 | 5 | 6,3 |
| 35018 | 10.08.2024 04:12 | 14101 | 138,28 | 5 | 6,3 |
| 35018 | 10.08.2024 05:12 | 14113 | 138,4 | 5 | 6,3 |
| 35018 | 10.08.2024 06:12 | 14106 | 138,33 | 5 | 6,3 |
| 35018 | 10.08.2024 07:12 | 14110 | 138,37 | 5 | 6,3 |
| 35018 | 10.08.2024 08:12 | 14111 | 138,38 | 5 | 6,3 |
| 35018 | 10.08.2024 09:12 | 14126 | 138,52 | 5 | 6,3 |
| 35018 | 10.08.2024 10:12 | 14114 | 138,41 | 5 | 6,3 |
| 35018 | 10.08.2024 11:12 | 14122 | 138,49 | 5 | 6,3 |
| 35018 | 10.08.2024 12:12 | 14135 | 138,61 | 5 | 6,3 |
| 35018 | 10.08.2024 13:12 | 14133 | 138,59 | 5 | 6,3 |
| 35018 | 10.08.2024 14:12 | 14137 | 138,63 | 5 | 6,3 |
| 35018 | 10.08.2024 15:12 | 14137 | 138,63 | 5 | 6,3 |
| 35018 | 10.08.2024 16:12 | 14137 | 138,63 | 5 | 6,3 |
| 35018 | 10.08.2024 17:12 | 14135 | 138,61 | 5 | 6,3 |
| 35018 | 10.08.2024 18:12 | 14141 | 138,67 | 5 | 6,3 |
| 35018 | 10.08.2024 19:12 | 14147 | 138,73 | 5 | 6,3 |
| 35018 | 10.08.2024 20:12 | 14149 | 138,75 | 5 | 6,3 |
| 35018 | 10.08.2024 21:12 | 14146 | 138,72 | 5 | 6,3 |
| 35018 | 10.08.2024 22:12 | 14154 | 138,8 | 5 | 6,3 |
| 35018 | 10.08.2024 23:12 | 14152 | 138,78 | 5 | 6,3 |
| 35018 | 11.08.2024 00:12 | 14168 | 138,94 | 5 | 6,3 |
| 35018 | 11.08.2024 01:12 | 14160 | 138,86 | 5 | 6,3 |
| 35018 | 11.08.2024 02:12 | 14160 | 138,86 | 5 | 6,3 |
| 35018 | 11.08.2024 03:12 | 14164 | 138,9 | 5 | 6,3 |
| 35018 | 11.08.2024 04:12 | 14175 | 139,01 | 5 | 6,3 |
| 35018 | 11.08.2024 05:12 | 14182 | 139,07 | 5 | 6,3 |
| 35018 | 11.08.2024 06:12 | 14193 | 139,18 | 5 | 6,3 |
| 35018 | 11.08.2024 07:12 | 14198 | 139,23 | 5 | 6,3 |
| 35018 | 11.08.2024 08:12 | 14209 | 139,34 | 5 | 6,3 |
| 35018 | 11.08.2024 09:12 | 14206 | 139,31 | 5 | 6,3 |
| 35018 | 11.08.2024 10:12 | 14209 | 139,34 | 5 | 6,3 |
| 35018 | 11.08.2024 11:12 | 14225 | 139,5 | 5 | 6,3 |
| 35018 | 11.08.2024 12:12 | 14230 | 139,54 | 5 | 6,3 |
| 35018 | 11.08.2024 13:12 | 14240 | 139,64 | 5 | 6,3 |
| 35018 | 11.08.2024 14:12 | 14242 | 139,66 | 5 | 6,3 |
| 35018 | 11.08.2024 15:12 | 14241 | 139,65 | 5 | 6,3 |
| 35018 | 11.08.2024 16:12 | 14236 | 139,6 | 5 | 6,3 |
| 35018 | 11.08.2024 17:12 | 14242 | 139,66 | 5 | 6,3 |
| 35018 | 11.08.2024 18:12 | 14245 | 139,69 | 5 | 6,3 |
| 35018 | 11.08.2024 19:12 | 14248 | 139,72 | 5 | 6,3 |
| 35018 | 11.08.2024 20:12 | 14247 | 139,71 | 5 | 6,3 |

| | | | | | |
|---|---|---|---|---|---|
| 35018 | 11.08.2024 21:12 | 14255 | 139,79 | 5 | 6,3 |
| 35018 | 11.08.2024 22:12 | 14252 | 139,76 | 5 | 6,3 |
| 35018 | 11.08.2024 23:12 | 14268 | 139,92 | 5 | 6,3 |
| 35018 | 12.08.2024 00:12 | 14277 | 140,01 | 5 | 6,3 |
| 35018 | 12.08.2024 01:12 | 14281 | 140,04 | 5 | 6,3 |
| 35018 | 12.08.2024 02:12 | 14285 | 140,08 | 5 | 6,3 |
| 35018 | 12.08.2024 03:12 | 14281 | 140,04 | 5 | 6,3 |
| 35018 | 12.08.2024 04:12 | 14293 | 140,16 | 5 | 6,3 |
| 35018 | 12.08.2024 05:12 | 14291 | 140,14 | 5 | 6,3 |
| 35018 | 12.08.2024 06:12 | 14298 | 140,21 | 5 | 6,3 |
| 35018 | 12.08.2024 07:12 | 14299 | 140,22 | 5 | 6,3 |
| 35018 | 12.08.2024 08:12 | 14297 | 140,2 | 5 | 6,3 |
| 35018 | 12.08.2024 09:12 | 14291 | 140,14 | 5 | 6,3 |
| 35018 | 12.08.2024 10:12 | 14288 | 140,11 | 5 | 6,3 |
| 35018 | 12.08.2024 11:12 | 14285 | 140,08 | 5 | 6,3 |
| 35018 | 12.08.2024 12:12 | 14284 | 140,07 | 5 | 6,3 |
| 35018 | 12.08.2024 13:12 | 14272 | 139,96 | 5 | 6,3 |
| 35018 | 12.08.2024 14:12 | 14272 | 139,96 | 5 | 6,3 |
| 35018 | 12.08.2024 15:12 | 14268 | 139,92 | 5 | 6,3 |
| 35018 | 12.08.2024 16:12 | 14267 | 139,91 | 5 | 6,3 |
| 35018 | 12.08.2024 17:12 | 14269 | 139,93 | 5 | 6,3 |
| 35018 | 12.08.2024 18:12 | 14269 | 139,93 | 5 | 6,3 |
| 35018 | 12.08.2024 19:12 | 14270 | 139,94 | 5 | 6,3 |
| 35018 | 12.08.2024 20:12 | 14262 | 139,86 | 5 | 6,3 |
| 35018 | 12.08.2024 21:12 | 14266 | 139,9 | 5 | 6,3 |
| 35018 | 12.08.2024 22:12 | 14270 | 139,94 | 5 | 6,3 |
| 35018 | 12.08.2024 23:12 | 14275 | 139,99 | 5 | 6,3 |
| 35018 | 13.08.2024 00:12 | 14283 | 140,06 | 5 | 6,3 |
| 35018 | 13.08.2024 01:12 | 14287 | 140,1 | 5 | 6,3 |
| 35018 | 13.08.2024 02:12 | 14288 | 140,11 | 5 | 6,3 |
| 35018 | 13.08.2024 03:12 | 14291 | 140,14 | 5 | 6,3 |
| 35018 | 13.08.2024 04:12 | 14287 | 140,1 | 5 | 6,3 |
| 35018 | 13.08.2024 05:12 | 14285 | 140,08 | 5 | 6,3 |
| 35018 | 13.08.2024 06:12 | 14291 | 140,14 | 5 | 6,3 |
| 35018 | 13.08.2024 07:12 | 14297 | 140,2 | 5 | 6,3 |
| 35018 | 13.08.2024 08:12 | 14302 | 140,25 | 5 | 6,3 |
| 35018 | 13.08.2024 09:12 | 14303 | 140,26 | 5 | 6,3 |
| 35018 | 13.08.2024 10:12 | 14304 | 140,27 | 5 | 6,3 |
| 35018 | 13.08.2024 11:12 | 14305 | 140,28 | 5 | 6,3 |
| 35018 | 13.08.2024 12:12 | 14300 | 140,23 | 5 | 6,3 |
| 35018 | 13.08.2024 13:12 | 14296 | 140,19 | 5 | 6,3 |
| 35018 | 13.08.2024 14:12 | 14297 | 140,2 | 5 | 6,3 |
| 35018 | 13.08.2024 15:12 | 14296 | 140,19 | 5 | 6,3 |
| 35018 | 13.08.2024 16:12 | 14295 | 140,18 | 5 | 6,3 |
| 35018 | 13.08.2024 17:12 | 14287 | 140,1 | 5 | 6,3 |
| 35018 | 13.08.2024 18:12 | 14290 | 140,13 | 5 | 6,3 |
| 35018 | 13.08.2024 19:12 | 14278 | 140,02 | 5 | 6,3 |
| 35018 | 13.08.2024 20:12 | 14269 | 139,93 | 5 | 6,3 |

| | | | | | |
|---|---|---|---|---|---|
| 35018 | 13.08.2024 21:12 | 14275 | 139,99 | 5 | 6,3 |
| 35018 | 13.08.2024 22:12 | 14277 | 140,01 | 5 | 6,3 |
| 35018 | 13.08.2024 23:12 | 14275 | 139,99 | 5 | 6,3 |
| 35018 | 14.08.2024 00:12 | 14274 | 139,98 | 5 | 6,3 |
| 35018 | 14.08.2024 01:12 | 14272 | 139,96 | 5 | 6,3 |
| 35018 | 14.08.2024 02:12 | 14275 | 139,99 | 5 | 6,3 |
| 35018 | 14.08.2024 03:12 | 14283 | 140,06 | 5 | 6,3 |
| 35018 | 14.08.2024 04:12 | 14279 | 140,03 | 5 | 6,3 |
| 35018 | 14.08.2024 05:12 | 14269 | 139,93 | 5 | 6,3 |
| 35018 | 14.08.2024 06:12 | 14272 | 139,96 | 5 | 6,3 |
| 35018 | 14.08.2024 07:12 | 14275 | 139,99 | 5 | 6,3 |
| 35018 | 14.08.2024 08:12 | 14269 | 139,93 | 5 | 6,3 |
| 35018 | 14.08.2024 09:12 | 14255 | 139,79 | 5 | 6,3 |
| 35018 | 14.08.2024 10:12 | 14261 | 139,85 | 5 | 6,3 |
| 35018 | 14.08.2024 11:12 | 14253 | 139,77 | 5 | 6,3 |
| 35018 | 14.08.2024 12:12 | 14260 | 139,84 | 6 | 8,1 |
| 35018 | 14.08.2024 13:12 | 14260 | 139,84 | 5 | 6,3 |
| 35018 | 15.08.2024 00:12 | 14248 | 139,72 | 5 | 6,3 |
| 35018 | 15.08.2024 12:12 | 14199 | 139,24 | 5 | 6,3 |
| 35018 | 16.08.2024 00:12 | 14137 | 138,63 | 5 | 6,3 |
| 35018 | 16.08.2024 12:12 | 14194 | 139,19 | 5 | 6,3 |
| 35018 | 17.08.2024 00:12 | 14212 | 139,37 | 5,5 | 6,3 |
| 35018 | 17.08.2024 12:12 | 14220 | 139,45 | 5 | 6,3 |
| 35018 | 18.08.2024 00:12 | 14245 | 139,69 | 5,5 | 6,3 |
| 35018 | 18.08.2024 12:12 | 14240 | 139,64 | 5,5 | 6,3 |
| 35018 | 19.08.2024 00:12 | 14251 | 139,75 | 5,5 | 6,3 |
| 35018 | 19.08.2024 12:12 | 14307 | 140,3 | 5,5 | 6,3 |
| 35018 | 20.08.2024 00:12 | 14318 | 140,41 | 5,5 | 6,3 |
| 35018 | 20.08.2024 12:12 | 14282 | 140,05 | 5,5 | 6,3 |
| 35018 | 21.08.2024 00:12 | 14238 | 139,62 | 5,5 | 6,3 |
| 35018 | 21.08.2024 12:12 | 14187 | 139,12 | 5,5 | 6,3 |
| 35018 | 22.08.2024 00:12 | 14228 | 139,53 | 5,5 | 6,3 |
| 35018 | 22.08.2024 12:12 | 14234 | 139,58 | 5,5 | 6,3 |
| 35018 | 23.08.2024 00:12 | 14196 | 139,21 | 5,5 | 6,3 |
| 35018 | 23.08.2024 12:12 | 14229 | 139,53 | 5,5 | 6,3 |
| 35018 | 24.08.2024 00:12 | 14218 | 139,43 | 5,5 | 6,3 |
| 35018 | 24.08.2024 12:12 | 14391 | 141,12 | 5,5 | 6,3 |
| 35018 | 25.08.2024 00:12 | 14304 | 140,27 | 5,5 | 6,3 |
| 35018 | 25.08.2024 12:12 | 14337 | 140,59 | 5,5 | 6,3 |
| 35018 | 26.08.2024 00:12 | 14436 | 141,56 | 5,5 | 6,3 |
| 35018 | 26.08.2024 12:12 | 14407 | 141,28 | 5,5 | 6,3 |
| 35018 | 27.08.2024 00:12 | 14464 | 141,84 | 5,5 | 6,3 |
| 35018 | 27.08.2024 12:12 | 14491 | 142,1 | 5,5 | 6,3 |
| 35018 | 28.08.2024 00:12 | 14483 | 142,03 | 5,5 | 6,3 |
| 35018 | 28.08.2024 12:12 | 14492 | 142,11 | 5,5 | 6,3 |
| 35018 | 29.08.2024 00:12 | 14475 | 141,95 | 5,5 | 6,3 |
| 35018 | 29.08.2024 12:12 | 14409 | 141,3 | 5,5 | 6,3 |
| 35018 | 30.08.2024 00:12 | 14381 | 141,03 | 5,5 | 6,3 |

| | | | | | |
|---|---|---|---|---|---|
| 35018 | 30.08.2024 12:12 | 14402 | 141,23 | 5,5 | 6,3 |
| 35018 | 31.08.2024 00:12 | 14426 | 141,47 | 5,5 | 6,3 |
| 35018 | 31.08.2024 12:12 | 14491 | 142,1 | 5,5 | 6,3 |
| 35018 | 01.09.2024 00:12 | 14514 | 142,33 | 5,5 | 6,3 |
| 35018 | 01.09.2024 12:12 | 14471 | 141,91 | 5,5 | 6,3 |
| 35018 | 02.09.2024 00:12 | 14412 | 141,33 | 5,5 | 6,3 |
| 35018 | 02.09.2024 12:12 | 14394 | 141,15 | 5,5 | 6,3 |
| 35018 | 03.09.2024 00:12 | 14308 | 140,31 | 5,5 | 6,3 |
| 35018 | 03.09.2024 12:12 | 14352 | 140,74 | 5,5 | 6,3 |
| 35018 | 04.09.2024 00:12 | 14390 | 141,11 | 5,5 | 6,3 |
| 35018 | 04.09.2024 12:12 | 14461 | 141,81 | 5,5 | 6,3 |
| 35018 | 05.09.2024 00:12 | 14523 | 142,42 | 5,5 | 6,3 |
| 35018 | 05.09.2024 12:12 | 14585 | 143,03 | 5,5 | 6,3 |
| 35018 | 06.09.2024 00:12 | 14591 | 143,08 | 6 | 6,3 |
| 35018 | 06.09.2024 12:12 | 14563 | 142,81 | 6 | 6,3 |
| 35018 | 07.09.2024 00:12 | 14528 | 142,47 | 6 | 6,3 |
| 35018 | 07.09.2024 12:12 | 14502 | 142,21 | 6 | 6,3 |
| 35018 | 08.09.2024 00:12 | 14481 | 142,01 | 6 | 6,3 |
| 35018 | 08.09.2024 12:12 | 14439 | 141,59 | 6 | 6,3 |
| 35018 | 09.09.2024 00:12 | 14361 | 140,83 | 6 | 6,3 |
| 35018 | 09.09.2024 12:12 | 14291 | 140,14 | 6 | 6,3 |
| 35018 | 10.09.2024 00:12 | 14228 | 139,53 | 6 | 6,3 |
| 35018 | 10.09.2024 12:12 | 14268 | 139,92 | 6 | 6,3 |
| 35018 | 11.09.2024 00:12 | 14263 | 139,87 | 6 | 6,3 |
| 35018 | 11.09.2024 12:12 | 14340 | 140,62 | 6 | 6,3 |
| 35018 | 12.09.2024 00:12 | 14366 | 140,88 | 6 | 6,3 |
| 35018 | 12.09.2024 12:12 | 14411 | 141,32 | 6 | 6,3 |
| 35018 | 13.09.2024 00:12 | 14467 | 141,87 | 6 | 6,3 |
| 35018 | 13.09.2024 12:12 | 14519 | 142,38 | 6 | 6,3 |
| 35018 | 14.09.2024 00:12 | 14553 | 142,71 | 6 | 6,3 |
| 35018 | 14.09.2024 12:12 | 14561 | 142,79 | 6 | 6,3 |
| 35018 | 15.09.2024 00:12 | 14562 | 142,8 | 6 | 6,3 |
| 35018 | 15.09.2024 12:12 | 14526 | 142,45 | 6 | 6,3 |
| 35018 | 16.09.2024 00:12 | 14509 | 142,28 | 6 | 6,3 |
| 35018 | 16.09.2024 12:12 | 14514 | 142,33 | 6 | 6,3 |
| 35018 | 17.09.2024 00:12 | 14555 | 142,73 | 6 | 6,3 |
| 35018 | 17.09.2024 12:12 | 14592 | 143,09 | 6 | 6,3 |
| 35018 | 18.09.2024 00:12 | 14612 | 143,29 | 6 | 6,3 |
| 35018 | 18.09.2024 12:12 | 14634 | 143,51 | 6 | 6,3 |
| 35018 | 19.09.2024 00:12 | 14630 | 143,47 | 6 | 6,3 |
| 35018 | 19.09.2024 12:12 | 14617 | 143,34 | 6 | 6,3 |
| 35018 | 20.09.2024 00:12 | 14584 | 143,02 | 6 | 6,3 |
| 35018 | 20.09.2024 12:12 | 14589 | 143,07 | 6 | 6,3 |
| 35018 | 21.09.2024 00:12 | 14560 | 142,78 | 6 | 6,3 |
| 35018 | 21.09.2024 12:12 | 14554 | 142,72 | 6 | 6,3 |
| 35018 | 22.09.2024 00:12 | 14529 | 142,48 | 6 | 6,3 |
| 35018 | 22.09.2024 12:12 | 14487 | 142,07 | 6 | 6,3 |
| 35018 | 23.09.2024 00:12 | 14412 | 141,33 | 6 | 6,3 |

| | | | | | |
|---|---|---|---|---|---|
| 35018 | 23.09.2024 12:12 | 14363 | 140,85 | 6 | 6,3 |
| 35018 | 24.09.2024 00:12 | 14324 | 140,47 | 6 | 6,3 |
| 35018 | 24.09.2024 12:12 | 14221 | 139,46 | 6 | 6,3 |
| 35018 | 25.09.2024 00:12 | 14239 | 139,63 | 6 | 6,3 |
| 35018 | 25.09.2024 12:12 | 14161 | 138,87 | 6 | 6,3 |
| 35018 | 26.09.2024 00:12 | 14301 | 140,24 | 6 | 6,3 |
| 35018 | 26.09.2024 12:12 | 14347 | 140,69 | 6 | 6,3 |
| 35018 | 27.09.2024 00:12 | 14285 | 140,08 | 6 | 6,3 |
| 35018 | 27.09.2024 12:12 | 14269 | 139,93 | 6 | 6,3 |
| 35018 | 28.09.2024 00:12 | 14298 | 140,21 | 6 | 6,3 |
| 35018 | 28.09.2024 12:12 | 14355 | 140,77 | 6 | 6,3 |
| 35018 | 29.09.2024 00:12 | 14431 | 141,52 | 6 | 6,3 |
| 35018 | 29.09.2024 12:12 | 14488 | 142,07 | 6 | 6,3 |
| 35018 | 30.09.2024 00:12 | 14506 | 142,25 | 6 | 6,3 |
| 35018 | 30.09.2024 12:12 | 14512 | 142,31 | 6 | 6,3 |
| 35018 | 01.10.2024 00:12 | 14505 | 142,24 | 6 | 6,3 |
| 35018 | 01.10.2024 12:12 | 14483 | 142,03 | 6 | 6,3 |
| 35018 | 02.10.2024 00:12 | 14440 | 141,6 | 6,5 | 6,3 |
| 35018 | 02.10.2024 12:12 | 14417 | 141,38 | 6,5 | 6,3 |
| 35018 | 03.10.2024 00:12 | 14416 | 141,37 | 6,5 | 6,3 |
| 35018 | 03.10.2024 12:12 | 14428 | 141,49 | 6,5 | 6,3 |
| 35018 | 04.10.2024 00:12 | 14409 | 141,3 | 6,5 | 6,3 |
| 35018 | 04.10.2024 12:12 | 14404 | 141,25 | 6,5 | 6,3 |
| 35018 | 05.10.2024 00:12 | 14378 | 141 | 6,5 | 6,3 |
| 35018 | 05.10.2024 12:12 | 14348 | 140,7 | 6,5 | 6,3 |
| 35018 | 06.10.2024 00:12 | 14293 | 140,16 | 6,5 | 6,3 |
| 35018 | 06.10.2024 12:12 | 14276 | 140 | 6,5 | 6,3 |
| 35018 | 07.10.2024 00:12 | 14259 | 139,83 | 6,5 | 6,3 |
| 35018 | 07.10.2024 12:12 | 14259 | 139,83 | 6,5 | 6,3 |
| 35018 | 08.10.2024 00:12 | 14177 | 139,03 | 6,5 | 6,3 |
| 35018 | 08.10.2024 12:12 | 14167 | 138,93 | 6,5 | 6,3 |
| 35018 | 09.10.2024 00:12 | 14176 | 139,02 | 6,5 | 6,3 |
| 35018 | 09.10.2024 12:12 | 14088 | 138,15 | 6,5 | 6,3 |
| 35018 | 10.10.2024 00:12 | 14118 | 138,45 | 6,5 | 6,3 |
| 35018 | 10.10.2024 12:12 | 14116 | 138,43 | 6,5 | 6,3 |
| 35018 | 11.10.2024 00:12 | 14229 | 139,53 | 6,5 | 6,3 |
| 35018 | 11.10.2024 12:12 | 14348 | 140,7 | 6,5 | 6,3 |
| 35018 | 12.10.2024 00:12 | 14387 | 141,08 | 6,5 | 6,3 |
| 35018 | 12.10.2024 12:12 | 14451 | 141,71 | 6,5 | 6,3 |
| 35018 | 13.10.2024 00:12 | 14323 | 140,46 | 6,5 | 6,3 |
| 35018 | 13.10.2024 12:12 | 14364 | 140,86 | 6,5 | 6,3 |
| 35018 | 14.10.2024 00:12 | 14427 | 141,48 | 6,5 | 6,3 |
| 35018 | 14.10.2024 12:12 | 14466 | 141,86 | 6,5 | 6,3 |
| 35018 | 15.10.2024 00:12 | 14508 | 142,27 | 6,5 | 6,3 |
| 35018 | 15.10.2024 12:12 | 14538 | 142,57 | 6,5 | 6,3 |
| 35018 | 16.10.2024 00:12 | 14538 | 142,57 | 6,5 | 6,3 |
| 35018 | 16.10.2024 12:12 | 14538 | 142,57 | 6,5 | 6,3 |
| 35018 | 17.10.2024 00:12 | 14484 | 142,04 | 6,5 | 6,3 |

| | | | | | |
|---|---|---|---|---|---|
| 35018 | 17.10.2024 12:12 | 14442 | 141,62 | 6,5 | 6,3 |
| 35018 | 18.10.2024 00:12 | 14398 | 141,19 | 6,5 | 6,3 |
| 35018 | 18.10.2024 12:12 | 14394 | 141,15 | 6,5 | 6,3 |
| 35018 | 19.10.2024 00:12 | 14373 | 140,95 | 6,5 | 6,3 |
| 35018 | 19.10.2024 12:12 | 14442 | 141,62 | 6,5 | 6,3 |
| 35018 | 20.10.2024 00:12 | 14464 | 141,84 | 6,5 | 6,3 |
| 35018 | 20.10.2024 12:12 | 14470 | 141,9 | 6,5 | 6,3 |
| 35018 | 21.10.2024 00:12 | 14353 | 140,75 | 6,5 | 6,3 |
| 35018 | 21.10.2024 12:12 | 14401 | 141,22 | 6,5 | 6,3 |
| 35018 | 22.10.2024 00:12 | 14538 | 142,57 | 6,5 | 6,3 |
| 35018 | 22.10.2024 12:12 | 14528 | 142,47 | 6,5 | 6,3 |
| 35018 | 23.10.2024 00:12 | 14525 | 142,44 | 6,5 | 6,3 |
| 35018 | 23.10.2024 12:12 | 14582 | 143 | 6,5 | 6,3 |
| 35018 | 24.10.2024 00:12 | 14586 | 143,04 | 6,5 | 6,3 |
| 35018 | 24.10.2024 12:12 | 14562 | 142,8 | 6,5 | 6,3 |
| 35018 | 25.10.2024 00:12 | 14538 | 142,57 | 6,5 | 6,3 |
| 35018 | 25.10.2024 12:12 | 14482 | 142,02 | 6,5 | 6,3 |
| 35018 | 26.10.2024 00:12 | 14476 | 141,96 | 6,5 | 6,3 |
| 35018 | 26.10.2024 12:12 | 14475 | 141,95 | 6,5 | 6,3 |
| 35018 | 27.10.2024 00:12 | 14416 | 141,37 | 6,5 | 6,3 |
| 35018 | 27.10.2024 12:12 | 14270 | 139,94 | 6,5 | 6,3 |
| 35018 | 28.10.2024 00:12 | 14373 | 140,95 | 6,5 | 6,3 |
| 35018 | 28.10.2024 12:12 | 14422 | 141,43 | 6,5 | 6,3 |
| 35018 | 29.10.2024 00:12 | 14503 | 142,22 | 6,5 | 6,3 |
| 35018 | 29.10.2024 12:12 | 14472 | 141,92 | 6,5 | 6,3 |
| 35018 | 30.10.2024 00:12 | 14388 | 141,09 | 6,5 | 6,3 |
| 35018 | 30.10.2024 12:12 | 14416 | 141,37 | 6,5 | 6,3 |
| 35018 | 31.10.2024 00:12 | 14448 | 141,68 | 6,5 | 6,3 |
| 35018 | 31.10.2024 12:12 | 14318 | 140,41 | 6,5 | 6,3 |
| 35018 | 01.11.2024 00:12 | 14232 | 139,56 | 6,5 | 6,3 |
| 35018 | 01.11.2024 12:12 | 14291 | 140,14 | 6,5 | 6,3 |
| 35018 | 02.11.2024 00:12 | 14475 | 141,95 | 6,5 | 6,3 |
| 35018 | 02.11.2024 12:12 | 14533 | 142,52 | 6,5 | 6,3 |
| 35018 | 03.11.2024 00:12 | 14465 | 141,85 | 6,5 | 6,3 |
| 35018 | 03.11.2024 12:12 | 14329 | 140,52 | 6,5 | 6,3 |
| 35018 | 04.11.2024 00:12 | 14480 | 142 | 6,5 | 6,3 |
| 35018 | 04.11.2024 12:12 | 14488 | 142,07 | 6,5 | 6,3 |
| 35018 | 05.11.2024 00:12 | 14444 | 141,64 | 6,5 | 6,3 |
| 35018 | 05.11.2024 12:12 | 14433 | 141,54 | 6,5 | 6,3 |
| 35018 | 06.11.2024 00:12 | 14432 | 141,53 | 6,5 | 6,3 |
| 35018 | 06.11.2024 12:12 | 14439 | 141,59 | 6,5 | 6,3 |
| 35018 | 07.11.2024 00:12 | 14447 | 141,67 | 6,5 | 6,3 |
| 35018 | 07.11.2024 12:12 | 14483 | 142,03 | 6,5 | 6,3 |
| 35018 | 08.11.2024 00:12 | 14480 | 142 | 6,5 | 6,3 |
| 35018 | 08.11.2024 12:12 | 14441 | 141,61 | 6,5 | 6,3 |
| 35018 | 09.11.2024 00:12 | 14429 | 141,5 | 6,5 | 6,3 |
| 35018 | 09.11.2024 12:12 | 14434 | 141,55 | 6,5 | 6,3 |
| 35018 | 10.11.2024 00:12 | 14419 | 141,4 | 6,5 | 6,3 |

| | | | | | |
|---|---|---|---|---|---|
| 35018 | 10.11.2024 12:12 | 14382 | 141,04 | 6,5 | 6,3 |
| 35018 | 11.11.2024 00:12 | 14338 | 140,6 | 6,5 | 6,3 |
| 35018 | 11.11.2024 12:12 | 14344 | 140,66 | 6,5 | 6,3 |
| 35018 | 12.11.2024 00:12 | 14405 | 141,26 | 6,5 | 6,3 |
| 35018 | 12.11.2024 12:12 | 14435 | 141,56 | 6,5 | 6,3 |
| 35018 | 13.11.2024 00:12 | 14367 | 140,89 | 6,5 | 6,3 |
| 35018 | 13.11.2024 12:12 | 14282 | 140,05 | 6,5 | 6,3 |
| 35018 | 14.11.2024 00:12 | 14245 | 139,69 | 6,5 | 6,3 |
| 35018 | 14.11.2024 12:12 | 14270 | 139,94 | 6,5 | 6,3 |
| 35018 | 15.11.2024 00:12 | 14227 | 139,52 | 6,5 | 6,3 |
| 35018 | 15.11.2024 12:12 | 14188 | 139,13 | 6,5 | 6,3 |
| 35018 | 16.11.2024 00:12 | 14072 | 138 | 6,5 | 6,3 |
| 35018 | 16.11.2024 12:12 | 14045 | 137,73 | 6,5 | 6,3 |
| 35018 | 17.11.2024 00:12 | 13988 | 137,17 | 6,5 | 6,3 |
| 35018 | 17.11.2024 12:12 | 13969 | 136,99 | 6,5 | 6,3 |
| 35018 | 18.11.2024 00:12 | 14058 | 137,86 | 6,5 | 6,3 |
| 35018 | 18.11.2024 12:12 | 14085 | 138,12 | 6,5 | 6,3 |
| 35018 | 19.11.2024 00:12 | 14085 | 138,12 | 6,5 | 6,3 |
| 35018 | 19.11.2024 12:12 | 14074 | 138,01 | 6,5 | 6,3 |
| 35018 | 20.11.2024 00:12 | 14065 | 137,93 | 6,5 | 6,3 |
| 35018 | 20.11.2024 12:12 | 14061 | 137,89 | 6,5 | 6,4 |
| 35018 | 21.11.2024 00:12 | 14033 | 137,61 | 6,5 | 6,4 |
| 35018 | 21.11.2024 12:12 | 13992 | 137,21 | 6,5 | 6,4 |
| 35018 | 22.11.2024 00:12 | 13962 | 136,92 | 6,5 | 6,4 |
| 35018 | 22.11.2024 12:12 | 13980 | 137,09 | 6,5 | 6,4 |

Pizeometer Scheme
RG11
Name
Nannestad NVE
Serial Number
35020
Installation Depth m
20
Installation Date
07.05.2024
Atmospheric Pressure
No
Longitude
11.017087
Latitude
60.199561
Altitude
150.1

| Serial | Date Time | mmH2O | kPa | °C | Volt |
|---|---|---|---|---|---|
| 35020 | 30.05.2024 22:53 | 31006 | 304,06 | 5 | 6,5 |
| 35020 | 30.05.2024 23:53 | 31019 | 304,18 | 5 | 6,5 |
| 35020 | 31.05.2024 00:53 | 31019 | 304,18 | 5 | 6,5 |
| 35020 | 31.05.2024 01:53 | 31014 | 304,14 | 5 | 6,5 |
| 35020 | 31.05.2024 02:53 | 31018 | 304,17 | 5 | 6,5 |
| 35020 | 31.05.2024 03:53 | 31015 | 304,14 | 5 | 6,6 |
| 35020 | 31.05.2024 04:53 | 31026 | 304,25 | 5 | 6,5 |
| 35020 | 31.05.2024 05:53 | 31028 | 304,27 | 5 | 6,5 |
| 35020 | 31.05.2024 06:53 | 31034 | 304,33 | 5 | 6,5 |
| 35020 | 31.05.2024 07:53 | 31042 | 304,41 | 5 | 6,5 |
| 35020 | 31.05.2024 08:53 | 31040 | 304,39 | 5 | 6,5 |
| 35020 | 31.05.2024 09:53 | 31046 | 304,45 | 5 | 6,5 |
| 35020 | 31.05.2024 10:53 | 31035 | 304,34 | 5 | 6,5 |
| 35020 | 31.05.2024 11:53 | 31046 | 304,45 | 5 | 6,6 |
| 35020 | 31.05.2024 12:53 | 31038 | 304,37 | 5 | 6,5 |
| 35020 | 31.05.2024 13:53 | 31034 | 304,33 | 5 | 6,6 |
| 35020 | 31.05.2024 14:53 | 31033 | 304,32 | 5 | 6,5 |
| 35020 | 31.05.2024 15:53 | 31029 | 304,28 | 5 | 6,5 |
| 35020 | 31.05.2024 16:53 | 31037 | 304,36 | 5 | 6,5 |
| 35020 | 31.05.2024 17:53 | 31022 | 304,21 | 5 | 6,6 |
| 35020 | 31.05.2024 18:53 | 31031 | 304,3 | 5 | 6,5 |
| 35020 | 31.05.2024 19:53 | 31048 | 304,47 | 5 | 6,5 |

| | | | | | |
|---|---|---|---|---|---|
| 35020 | 31.05.2024 20:53 | 31052 | 304,51 | 5 | 6,5 |
| 35020 | 31.05.2024 21:53 | 31054 | 304,53 | 5 | 6,5 |
| 35020 | 31.05.2024 22:53 | 31059 | 304,58 | 5 | 6,6 |
| 35020 | 31.05.2024 23:53 | 31057 | 304,56 | 5 | 6,5 |
| 35020 | 01.06.2024 00:53 | 31062 | 304,61 | 5 | 6,5 |
| 35020 | 01.06.2024 01:53 | 31056 | 304,55 | 5 | 6,5 |
| 35020 | 01.06.2024 02:53 | 31062 | 304,61 | 5 | 6,5 |
| 35020 | 01.06.2024 03:53 | 31048 | 304,47 | 5 | 6,5 |
| 35020 | 01.06.2024 04:53 | 31063 | 304,62 | 5 | 6,6 |
| 35020 | 01.06.2024 05:53 | 31065 | 304,64 | 5 | 6,6 |
| 35020 | 01.06.2024 06:53 | 31063 | 304,62 | 5 | 6,5 |
| 35020 | 01.06.2024 07:53 | 31063 | 304,62 | 5 | 6,6 |
| 35020 | 01.06.2024 08:53 | 31065 | 304,64 | 5 | 6,5 |
| 35020 | 01.06.2024 09:53 | 31062 | 304,61 | 5 | 6,5 |
| 35020 | 01.06.2024 10:53 | 31054 | 304,53 | 5 | 6,5 |
| 35020 | 01.06.2024 11:53 | 31057 | 304,56 | 5 | 6,5 |
| 35020 | 01.06.2024 12:53 | 31053 | 304,52 | 5 | 6,5 |
| 35020 | 01.06.2024 13:53 | 31048 | 304,47 | 5 | 6,5 |
| 35020 | 01.06.2024 14:53 | 31047 | 304,46 | 5 | 6,5 |
| 35020 | 01.06.2024 15:53 | 31046 | 304,45 | 5 | 6,5 |
| 35020 | 01.06.2024 16:53 | 31033 | 304,32 | 5 | 6,5 |
| 35020 | 01.06.2024 17:53 | 31044 | 304,43 | 5 | 6,5 |
| 35020 | 01.06.2024 18:53 | 31034 | 304,33 | 5 | 6,5 |
| 35020 | 01.06.2024 19:53 | 31026 | 304,25 | 5 | 6,5 |
| 35020 | 01.06.2024 20:53 | 31033 | 304,32 | 5 | 6,5 |
| 35020 | 01.06.2024 21:53 | 31038 | 304,37 | 5 | 6,5 |
| 35020 | 01.06.2024 22:53 | 31032 | 304,31 | 5 | 6,5 |
| 35020 | 01.06.2024 23:53 | 31042 | 304,41 | 5 | 6,5 |
| 35020 | 02.06.2024 00:53 | 31038 | 304,37 | 5 | 6,5 |
| 35020 | 02.06.2024 01:53 | 31039 | 304,38 | 5 | 6,5 |
| 35020 | 02.06.2024 02:53 | 31042 | 304,41 | 5 | 6,5 |
| 35020 | 02.06.2024 03:53 | 31052 | 304,51 | 5 | 6,5 |
| 35020 | 02.06.2024 04:53 | 31046 | 304,45 | 5 | 6,5 |
| 35020 | 02.06.2024 05:53 | 31038 | 304,37 | 5 | 6,5 |
| 35020 | 02.06.2024 06:53 | 31045 | 304,44 | 5 | 6,5 |
| 35020 | 02.06.2024 07:53 | 31046 | 304,45 | 5 | 6,5 |
| 35020 | 02.06.2024 08:53 | 31040 | 304,39 | 5 | 6,5 |
| 35020 | 02.06.2024 09:53 | 31032 | 304,31 | 5 | 6,5 |
| 35020 | 02.06.2024 10:53 | 31031 | 304,3 | 5 | 6,5 |
| 35020 | 02.06.2024 11:53 | 31025 | 304,24 | 5 | 6,5 |
| 35020 | 02.06.2024 12:53 | 31020 | 304,19 | 5 | 6,5 |
| 35020 | 02.06.2024 13:53 | 31007 | 304,07 | 5 | 6,5 |
| 35020 | 02.06.2024 14:53 | 31001 | 304,01 | 5 | 6,5 |
| 35020 | 02.06.2024 15:53 | 30994 | 303,94 | 5 | 6,5 |
| 35020 | 02.06.2024 16:53 | 30990 | 303,9 | 5 | 6,5 |
| 35020 | 02.06.2024 17:53 | 30992 | 303,92 | 5 | 6,5 |
| 35020 | 02.06.2024 18:53 | 30980 | 303,8 | 5 | 6,5 |
| 35020 | 02.06.2024 19:53 | 30980 | 303,8 | 5 | 6,5 |

| | | | | | |
|---|---|---|---|---|---|
| 35020 | 02.06.2024 20:53 | 30977 | 303,77 | 5 | 6,5 |
| 35020 | 02.06.2024 21:53 | 30972 | 303,72 | 5 | 6,5 |
| 35020 | 02.06.2024 22:53 | 30966 | 303,66 | 5 | 6,6 |
| 35020 | 02.06.2024 23:53 | 30960 | 303,61 | 5 | 6,5 |
| 35020 | 03.06.2024 00:53 | 30962 | 303,63 | 5 | 6,6 |
| 35020 | 03.06.2024 01:53 | 30955 | 303,56 | 5 | 6,5 |
| 35020 | 03.06.2024 02:53 | 30960 | 303,61 | 5 | 6,5 |
| 35020 | 03.06.2024 03:53 | 30951 | 303,52 | 5 | 6,5 |
| 35020 | 03.06.2024 04:53 | 30951 | 303,52 | 5 | 6,5 |
| 35020 | 03.06.2024 05:53 | 30945 | 303,46 | 5 | 6,5 |
| 35020 | 03.06.2024 06:53 | 30946 | 303,47 | 5 | 6,5 |
| 35020 | 03.06.2024 07:53 | 30943 | 303,44 | 5 | 6,5 |
| 35020 | 03.06.2024 08:53 | 30925 | 303,26 | 5 | 6,5 |
| 35020 | 03.06.2024 09:53 | 30930 | 303,31 | 5 | 6,5 |
| 35020 | 03.06.2024 10:53 | 30921 | 303,22 | 5 | 6,5 |
| 35020 | 03.06.2024 11:53 | 30920 | 303,21 | 5 | 6,5 |
| 35020 | 03.06.2024 12:53 | 30909 | 303,11 | 5 | 6,5 |
| 35020 | 03.06.2024 13:53 | 30899 | 303,01 | 5 | 6,5 |
| 35020 | 03.06.2024 14:53 | 30901 | 303,03 | 5 | 6,5 |
| 35020 | 03.06.2024 15:53 | 30895 | 302,97 | 5 | 6,5 |
| 35020 | 03.06.2024 16:53 | 30898 | 303 | 5 | 6,5 |
| 35020 | 03.06.2024 17:53 | 30898 | 303 | 5 | 6,5 |
| 35020 | 03.06.2024 18:53 | 30906 | 303,08 | 5 | 6,6 |
| 35020 | 03.06.2024 19:53 | 30914 | 303,15 | 5 | 6,5 |
| 35020 | 03.06.2024 20:53 | 30915 | 303,16 | 5 | 6,5 |
| 35020 | 03.06.2024 21:53 | 30912 | 303,13 | 5 | 6,5 |
| 35020 | 03.06.2024 22:53 | 30917 | 303,18 | 5 | 6,5 |
| 35020 | 03.06.2024 23:53 | 30915 | 303,16 | 5 | 6,6 |
| 35020 | 04.06.2024 00:53 | 30919 | 303,2 | 5 | 6,5 |
| 35020 | 04.06.2024 01:53 | 30918 | 303,19 | 5 | 6,6 |
| 35020 | 04.06.2024 02:53 | 30928 | 303,29 | 5 | 6,5 |
| 35020 | 04.06.2024 03:53 | 30942 | 303,43 | 5 | 6,5 |
| 35020 | 04.06.2024 04:53 | 30932 | 303,33 | 5 | 6,5 |
| 35020 | 04.06.2024 05:53 | 30934 | 303,35 | 5 | 6,5 |
| 35020 | 04.06.2024 06:53 | 30931 | 303,32 | 5 | 6,5 |
| 35020 | 04.06.2024 07:53 | 30931 | 303,32 | 5 | 6,5 |
| 35020 | 04.06.2024 08:53 | 30930 | 303,31 | 5 | 6,5 |
| 35020 | 04.06.2024 09:53 | 30923 | 303,24 | 5 | 6,5 |
| 35020 | 04.06.2024 10:53 | 30923 | 303,24 | 5 | 6,5 |
| 35020 | 04.06.2024 11:53 | 30921 | 303,22 | 5 | 6,5 |
| 35020 | 04.06.2024 12:53 | 30925 | 303,26 | 5 | 6,5 |
| 35020 | 04.06.2024 13:53 | 30916 | 303,17 | 5 | 6,5 |
| 35020 | 04.06.2024 14:53 | 30908 | 303,1 | 5 | 6,5 |
| 35020 | 04.06.2024 15:53 | 30913 | 303,14 | 5 | 6,5 |
| 35020 | 04.06.2024 16:53 | 30904 | 303,06 | 5 | 6,5 |
| 35020 | 04.06.2024 17:53 | 30901 | 303,03 | 5 | 6,5 |
| 35020 | 04.06.2024 18:53 | 30894 | 302,96 | 5 | 6,5 |
| 35020 | 04.06.2024 19:53 | 30895 | 302,97 | 5 | 6,5 |

| | | | | | |
|---|---|---|---|---|---|
| 35020 | 04.06.2024 20:53 | 30881 | 302,83 | 5 | 6,5 |
| 35020 | 04.06.2024 21:53 | 30875 | 302,77 | 5 | 6,5 |
| 35020 | 04.06.2024 22:53 | 30872 | 302,74 | 5 | 6,5 |
| 35020 | 04.06.2024 23:53 | 30862 | 302,64 | 5 | 6,5 |
| 35020 | 05.06.2024 00:53 | 30849 | 302,52 | 5 | 6,5 |
| 35020 | 05.06.2024 01:53 | 30843 | 302,46 | 5 | 6,5 |
| 35020 | 05.06.2024 02:53 | 30834 | 302,37 | 5 | 6,5 |
| 35020 | 05.06.2024 03:53 | 30820 | 302,23 | 5 | 6,5 |
| 35020 | 05.06.2024 04:53 | 30828 | 302,31 | 5 | 6,5 |
| 35020 | 05.06.2024 05:53 | 30830 | 302,33 | 5 | 6,5 |
| 35020 | 05.06.2024 06:53 | 30837 | 302,4 | 5 | 6,5 |
| 35020 | 05.06.2024 07:53 | 30832 | 302,35 | 5 | 6,5 |
| 35020 | 05.06.2024 08:53 | 30828 | 302,31 | 5 | 6,5 |
| 35020 | 05.06.2024 09:53 | 30829 | 302,32 | 5 | 6,5 |
| 35020 | 05.06.2024 10:53 | 30835 | 302,38 | 5 | 6,5 |
| 35020 | 05.06.2024 11:53 | 30828 | 302,31 | 5 | 6,5 |
| 35020 | 05.06.2024 12:53 | 30833 | 302,36 | 5 | 6,5 |
| 35020 | 05.06.2024 13:53 | 30859 | 302,62 | 5 | 6,5 |
| 35020 | 05.06.2024 14:53 | 30881 | 302,83 | 5 | 6,5 |
| 35020 | 05.06.2024 15:53 | 30890 | 302,92 | 5 | 6,5 |
| 35020 | 05.06.2024 16:53 | 30889 | 302,91 | 5 | 6,5 |
| 35020 | 05.06.2024 17:53 | 30890 | 302,92 | 5 | 6,5 |
| 35020 | 05.06.2024 18:53 | 30898 | 303 | 5 | 6,5 |
| 35020 | 05.06.2024 19:53 | 30907 | 303,09 | 5 | 6,5 |
| 35020 | 05.06.2024 20:53 | 30907 | 303,09 | 5 | 6,5 |
| 35020 | 05.06.2024 21:53 | 30913 | 303,14 | 5 | 6,5 |
| 35020 | 05.06.2024 22:53 | 30920 | 303,21 | 5 | 6,5 |
| 35020 | 05.06.2024 23:53 | 30918 | 303,19 | 5 | 6,5 |
| 35020 | 06.06.2024 00:53 | 30924 | 303,25 | 5 | 6,5 |
| 35020 | 06.06.2024 01:53 | 30925 | 303,26 | 5 | 6,5 |
| 35020 | 06.06.2024 02:53 | 30923 | 303,24 | 5 | 6,5 |
| 35020 | 06.06.2024 03:53 | 30925 | 303,26 | 5 | 6,5 |
| 35020 | 06.06.2024 04:53 | 30930 | 303,31 | 5 | 6,5 |
| 35020 | 06.06.2024 05:53 | 30930 | 303,31 | 5 | 6,5 |
| 35020 | 06.06.2024 06:53 | 30927 | 303,28 | 5 | 6,5 |
| 35020 | 06.06.2024 07:53 | 30929 | 303,3 | 5 | 6,5 |
| 35020 | 06.06.2024 08:53 | 30942 | 303,43 | 5 | 6,5 |
| 35020 | 06.06.2024 09:53 | 30942 | 303,43 | 5 | 6,5 |
| 35020 | 06.06.2024 10:53 | 30936 | 303,37 | 5 | 6,5 |
| 35020 | 06.06.2024 11:53 | 30944 | 303,45 | 5 | 6,5 |
| 35020 | 06.06.2024 12:53 | 30943 | 303,44 | 5 | 6,5 |
| 35020 | 06.06.2024 13:53 | 30941 | 303,42 | 5 | 6,5 |
| 35020 | 06.06.2024 14:53 | 30944 | 303,45 | 5 | 6,5 |
| 35020 | 06.06.2024 15:53 | 30944 | 303,45 | 5 | 6,5 |
| 35020 | 06.06.2024 16:53 | 30949 | 303,5 | 5 | 6,5 |
| 35020 | 06.06.2024 17:53 | 30958 | 303,59 | 5 | 6,5 |
| 35020 | 06.06.2024 18:53 | 30958 | 303,59 | 5 | 6,5 |
| 35020 | 06.06.2024 19:53 | 30959 | 303,6 | 5 | 6,5 |

| | | | | | |
|---|---|---|---|---|---|
| 35020 | 06.06.2024 20:53 | 30963 | 303,63 | 5 | 6,5 |
| 35020 | 06.06.2024 21:53 | 30961 | 303,62 | 5 | 6,5 |
| 35020 | 06.06.2024 22:53 | 30962 | 303,63 | 5 | 6,5 |
| 35020 | 06.06.2024 23:53 | 30966 | 303,66 | 5 | 6,5 |
| 35020 | 07.06.2024 00:53 | 30968 | 303,68 | 5 | 6,5 |
| 35020 | 07.06.2024 01:53 | 30970 | 303,7 | 5 | 6,5 |
| 35020 | 07.06.2024 02:53 | 30970 | 303,7 | 5 | 6,5 |
| 35020 | 07.06.2024 03:53 | 30972 | 303,72 | 5 | 6,5 |
| 35020 | 07.06.2024 04:53 | 30974 | 303,74 | 5 | 6,5 |
| 35020 | 07.06.2024 05:53 | 30973 | 303,73 | 5 | 6,5 |
| 35020 | 07.06.2024 06:53 | 30977 | 303,77 | 5 | 6,5 |
| 35020 | 07.06.2024 07:53 | 30968 | 303,68 | 5 | 6,5 |
| 35020 | 07.06.2024 08:53 | 30969 | 303,69 | 5 | 6,5 |
| 35020 | 07.06.2024 09:53 | 30970 | 303,7 | 5 | 6,5 |
| 35020 | 07.06.2024 10:53 | 30968 | 303,68 | 5 | 6,5 |
| 35020 | 07.06.2024 11:53 | 30960 | 303,61 | 5 | 6,5 |
| 35020 | 07.06.2024 12:53 | 30964 | 303,64 | 5 | 6,5 |
| 35020 | 07.06.2024 13:53 | 30958 | 303,59 | 5 | 6,5 |
| 35020 | 07.06.2024 14:53 | 30962 | 303,63 | 5 | 6,5 |
| 35020 | 07.06.2024 15:53 | 30966 | 303,66 | 5 | 6,5 |
| 35020 | 07.06.2024 16:53 | 30960 | 303,61 | 5 | 6,5 |
| 35020 | 07.06.2024 17:53 | 30957 | 303,58 | 5 | 6,5 |
| 35020 | 07.06.2024 18:53 | 30962 | 303,63 | 5 | 6,5 |
| 35020 | 07.06.2024 19:53 | 30953 | 303,54 | 5 | 6,5 |
| 35020 | 07.06.2024 20:53 | 30952 | 303,53 | 5 | 6,5 |
| 35020 | 07.06.2024 21:53 | 30954 | 303,55 | 5 | 6,5 |
| 35020 | 07.06.2024 22:53 | 30950 | 303,51 | 5 | 6,5 |
| 35020 | 07.06.2024 23:53 | 30944 | 303,45 | 5 | 6,5 |
| 35020 | 08.06.2024 00:53 | 30949 | 303,5 | 5 | 6,5 |
| 35020 | 08.06.2024 01:53 | 30947 | 303,48 | 5 | 6,5 |
| 35020 | 08.06.2024 02:53 | 30944 | 303,45 | 5 | 6,5 |
| 35020 | 08.06.2024 03:53 | 30936 | 303,37 | 5 | 6,5 |
| 35020 | 08.06.2024 04:53 | 30927 | 303,28 | 5 | 6,5 |
| 35020 | 08.06.2024 05:53 | 30924 | 303,25 | 5 | 6,5 |
| 35020 | 08.06.2024 06:53 | 30924 | 303,25 | 5 | 6,5 |
| 35020 | 08.06.2024 07:53 | 30919 | 303,2 | 5 | 6,5 |
| 35020 | 08.06.2024 08:53 | 30923 | 303,24 | 5 | 6,5 |
| 35020 | 08.06.2024 09:53 | 30920 | 303,21 | 5 | 6,5 |
| 35020 | 08.06.2024 10:53 | 30911 | 303,13 | 5 | 6,5 |
| 35020 | 08.06.2024 11:53 | 30897 | 302,99 | 5 | 6,5 |
| 35020 | 08.06.2024 12:53 | 30886 | 302,88 | 5 | 6,5 |
| 35020 | 08.06.2024 13:53 | 30887 | 302,89 | 5 | 6,5 |
| 35020 | 08.06.2024 14:53 | 30879 | 302,81 | 5 | 6,5 |
| 35020 | 08.06.2024 15:53 | 30866 | 302,68 | 5 | 6,5 |
| 35020 | 08.06.2024 16:53 | 30867 | 302,69 | 5 | 6,5 |
| 35020 | 08.06.2024 17:53 | 30857 | 302,6 | 5 | 6,5 |
| 35020 | 08.06.2024 18:53 | 30849 | 302,52 | 5 | 6,5 |
| 35020 | 08.06.2024 19:53 | 30845 | 302,48 | 5 | 6,5 |

| | | | | | |
|---|---|---|---|---|---|
| 35020 | 08.06.2024 20:53 | 30830 | 302,33 | 5 | 6,5 |
| 35020 | 08.06.2024 21:53 | 30832 | 302,35 | 5 | 6,5 |
| 35020 | 08.06.2024 22:53 | 30829 | 302,32 | 5 | 6,5 |
| 35020 | 08.06.2024 23:53 | 30825 | 302,28 | 5 | 6,5 |
| 35020 | 09.06.2024 00:53 | 30816 | 302,19 | 5 | 6,5 |
| 35020 | 09.06.2024 01:53 | 30817 | 302,2 | 5 | 6,5 |
| 35020 | 09.06.2024 02:53 | 30811 | 302,14 | 5 | 6,5 |
| 35020 | 09.06.2024 03:53 | 30807 | 302,11 | 5 | 6,5 |
| 35020 | 09.06.2024 04:53 | 30804 | 302,08 | 5 | 6,5 |
| 35020 | 09.06.2024 05:53 | 30801 | 302,05 | 5 | 6,5 |
| 35020 | 09.06.2024 06:53 | 30786 | 301,9 | 5 | 6,5 |
| 35020 | 09.06.2024 07:53 | 30783 | 301,87 | 5 | 6,5 |
| 35020 | 09.06.2024 08:53 | 30781 | 301,85 | 5 | 6,5 |
| 35020 | 09.06.2024 09:53 | 30780 | 301,84 | 5 | 6,5 |
| 35020 | 09.06.2024 10:53 | 30776 | 301,8 | 5 | 6,5 |
| 35020 | 09.06.2024 11:53 | 30775 | 301,79 | 5 | 6,5 |
| 35020 | 09.06.2024 12:53 | 30775 | 301,79 | 5 | 6,5 |
| 35020 | 09.06.2024 13:53 | 30783 | 301,87 | 5 | 6,5 |
| 35020 | 09.06.2024 14:53 | 30780 | 301,84 | 5 | 6,5 |
| 35020 | 09.06.2024 15:53 | 30770 | 301,74 | 5 | 6,5 |
| 35020 | 09.06.2024 16:53 | 30771 | 301,75 | 5 | 6,5 |
| 35020 | 09.06.2024 17:53 | 30769 | 301,73 | 5 | 6,5 |
| 35020 | 09.06.2024 18:53 | 30766 | 301,7 | 5 | 6,5 |
| 35020 | 09.06.2024 19:53 | 30772 | 301,76 | 5 | 6,5 |
| 35020 | 09.06.2024 20:53 | 30770 | 301,74 | 5 | 6,5 |
| 35020 | 09.06.2024 21:53 | 30767 | 301,71 | 5 | 6,5 |
| 35020 | 09.06.2024 22:53 | 30774 | 301,78 | 5 | 6,5 |
| 35020 | 09.06.2024 23:53 | 30771 | 301,75 | 5 | 6,5 |
| 35020 | 10.06.2024 00:53 | 30778 | 301,82 | 5 | 6,5 |
| 35020 | 10.06.2024 01:53 | 30776 | 301,8 | 5 | 6,5 |
| 35020 | 10.06.2024 02:53 | 30773 | 301,77 | 5 | 6,5 |
| 35020 | 10.06.2024 03:53 | 30777 | 301,81 | 5 | 6,5 |
| 35020 | 10.06.2024 04:53 | 30776 | 301,8 | 5 | 6,5 |
| 35020 | 10.06.2024 05:53 | 30773 | 301,77 | 5 | 6,5 |
| 35020 | 10.06.2024 06:53 | 30773 | 301,77 | 5 | 6,5 |
| 35020 | 10.06.2024 07:53 | 30779 | 301,83 | 5 | 6,5 |
| 35020 | 10.06.2024 08:53 | 30786 | 301,9 | 5 | 6,5 |
| 35020 | 10.06.2024 09:53 | 30796 | 302 | 5 | 6,5 |
| 35020 | 10.06.2024 10:53 | 30810 | 302,13 | 5 | 6,5 |
| 35020 | 10.06.2024 11:53 | 30813 | 302,16 | 5 | 6,5 |
| 35020 | 10.06.2024 12:53 | 30820 | 302,23 | 5 | 6,5 |
| 35020 | 10.06.2024 13:53 | 30828 | 302,31 | 5 | 6,5 |
| 35020 | 10.06.2024 14:53 | 30832 | 302,35 | 5 | 6,5 |
| 35020 | 10.06.2024 15:53 | 30835 | 302,38 | 5 | 6,5 |
| 35020 | 10.06.2024 16:53 | 30837 | 302,4 | 5 | 6,5 |
| 35020 | 10.06.2024 17:53 | 30840 | 302,43 | 5 | 6,5 |
| 35020 | 10.06.2024 18:53 | 30858 | 302,61 | 5 | 6,5 |
| 35020 | 10.06.2024 19:53 | 30859 | 302,62 | 5 | 6,5 |

| | | | | | |
|---|---|---|---|---|---|
| 35020 | 10.06.2024 20:53 | 30862 | 302,64 | 5 | 6,5 |
| 35020 | 10.06.2024 21:53 | 30874 | 302,76 | 5 | 6,5 |
| 35020 | 10.06.2024 22:53 | 30870 | 302,72 | 5 | 6,5 |
| 35020 | 10.06.2024 23:53 | 30876 | 302,78 | 5 | 6,5 |
| 35020 | 11.06.2024 00:53 | 30870 | 302,72 | 5 | 6,5 |
| 35020 | 11.06.2024 01:53 | 30882 | 302,84 | 5 | 6,5 |
| 35020 | 11.06.2024 02:53 | 30882 | 302,84 | 5 | 6,5 |
| 35020 | 11.06.2024 03:53 | 30881 | 302,83 | 5 | 6,5 |
| 35020 | 11.06.2024 04:53 | 30892 | 302,94 | 5 | 6,5 |
| 35020 | 11.06.2024 05:53 | 30889 | 302,91 | 5 | 6,5 |
| 35020 | 11.06.2024 06:53 | 30900 | 303,02 | 5 | 6,5 |
| 35020 | 11.06.2024 07:53 | 30906 | 303,08 | 5 | 6,5 |
| 35020 | 11.06.2024 08:53 | 30904 | 303,06 | 5 | 6,5 |
| 35020 | 11.06.2024 09:53 | 30910 | 303,12 | 5 | 6,5 |
| 35020 | 11.06.2024 10:53 | 30908 | 303,1 | 5 | 6,5 |
| 35020 | 11.06.2024 11:53 | 30912 | 303,13 | 5 | 6,5 |
| 35020 | 11.06.2024 12:53 | 30910 | 303,12 | 5 | 6,5 |
| 35020 | 11.06.2024 13:53 | 30909 | 303,11 | 5 | 6,5 |
| 35020 | 11.06.2024 14:53 | 30910 | 303,12 | 5 | 6,5 |
| 35020 | 11.06.2024 15:53 | 30904 | 303,06 | 5 | 6,5 |
| 35020 | 11.06.2024 16:53 | 30914 | 303,15 | 5 | 6,5 |
| 35020 | 11.06.2024 17:53 | 30909 | 303,11 | 5 | 6,5 |
| 35020 | 11.06.2024 18:53 | 30905 | 303,07 | 5 | 6,5 |
| 35020 | 11.06.2024 19:53 | 30913 | 303,14 | 5 | 6,5 |
| 35020 | 11.06.2024 20:53 | 30924 | 303,25 | 5 | 6,5 |
| 35020 | 11.06.2024 21:53 | 30926 | 303,27 | 5 | 6,5 |
| 35020 | 11.06.2024 22:53 | 30927 | 303,28 | 5 | 6,5 |
| 35020 | 11.06.2024 23:53 | 30930 | 303,31 | 5 | 6,5 |
| 35020 | 12.06.2024 00:53 | 30936 | 303,37 | 5 | 6,5 |
| 35020 | 12.06.2024 01:53 | 30937 | 303,38 | 5 | 6,5 |
| 35020 | 12.06.2024 02:53 | 30935 | 303,36 | 5 | 6,5 |
| 35020 | 12.06.2024 03:53 | 30940 | 303,41 | 5 | 6,5 |
| 35020 | 12.06.2024 04:53 | 30936 | 303,37 | 5 | 6,5 |
| 35020 | 12.06.2024 05:53 | 30943 | 303,44 | 5 | 6,5 |
| 35020 | 12.06.2024 06:53 | 30945 | 303,46 | 5 | 6,5 |
| 35020 | 12.06.2024 07:53 | 30940 | 303,41 | 5 | 6,5 |
| 35020 | 12.06.2024 08:53 | 30941 | 303,42 | 5 | 6,5 |
| 35020 | 12.06.2024 09:53 | 30951 | 303,52 | 5 | 6,5 |
| 35020 | 12.06.2024 10:53 | 30947 | 303,48 | 5 | 6,5 |
| 35020 | 12.06.2024 11:53 | 30948 | 303,49 | 5 | 6,5 |
| 35020 | 12.06.2024 12:53 | 30945 | 303,46 | 5 | 6,5 |
| 35020 | 12.06.2024 13:53 | 30953 | 303,54 | 5 | 6,5 |
| 35020 | 12.06.2024 14:53 | 30950 | 303,51 | 5 | 6,5 |
| 35020 | 12.06.2024 15:53 | 30940 | 303,41 | 5 | 6,5 |
| 35020 | 12.06.2024 16:53 | 30942 | 303,43 | 5 | 6,5 |
| 35020 | 12.06.2024 17:53 | 30949 | 303,5 | 5 | 6,5 |
| 35020 | 12.06.2024 18:53 | 30948 | 303,49 | 5 | 6,5 |
| 35020 | 12.06.2024 19:53 | 30942 | 303,43 | 5 | 6,5 |

| | | | | | |
|---|---|---|---|---|---|
| 35020 | 12.06.2024 20:53 | 30952 | 303,53 | 5 | 6,5 |
| 35020 | 12.06.2024 21:53 | 30953 | 303,54 | 5 | 6,5 |
| 35020 | 12.06.2024 22:53 | 30952 | 303,53 | 5 | 6,5 |
| 35020 | 12.06.2024 23:53 | 30949 | 303,5 | 5 | 6,5 |
| 35020 | 13.06.2024 00:53 | 30957 | 303,58 | 5 | 6,5 |
| 35020 | 13.06.2024 01:53 | 30957 | 303,58 | 5 | 6,5 |
| 35020 | 13.06.2024 02:53 | 30961 | 303,62 | 5 | 6,5 |
| 35020 | 13.06.2024 03:53 | 30953 | 303,54 | 5 | 6,5 |
| 35020 | 13.06.2024 04:53 | 30956 | 303,57 | 5 | 6,5 |
| 35020 | 13.06.2024 05:53 | 30952 | 303,53 | 5 | 6,5 |
| 35020 | 13.06.2024 06:53 | 30960 | 303,61 | 5 | 6,5 |
| 35020 | 13.06.2024 07:53 | 30957 | 303,58 | 5 | 6,5 |
| 35020 | 13.06.2024 08:53 | 30960 | 303,61 | 5 | 6,5 |
| 35020 | 13.06.2024 09:53 | 30957 | 303,58 | 5 | 6,5 |
| 35020 | 13.06.2024 10:53 | 30957 | 303,58 | 5 | 6,5 |
| 35020 | 13.06.2024 11:53 | 30966 | 303,66 | 5 | 6,5 |
| 35020 | 13.06.2024 12:53 | 30964 | 303,64 | 5 | 6,5 |
| 35020 | 13.06.2024 13:53 | 30962 | 303,63 | 5 | 6,5 |
| 35020 | 13.06.2024 14:53 | 30955 | 303,56 | 5 | 6,5 |
| 35020 | 13.06.2024 15:53 | 30957 | 303,58 | 5 | 6,5 |
| 35020 | 13.06.2024 16:53 | 30949 | 303,5 | 5 | 6,5 |
| 35020 | 13.06.2024 17:53 | 30962 | 303,63 | 5 | 6,5 |
| 35020 | 13.06.2024 18:53 | 30959 | 303,6 | 5 | 6,5 |
| 35020 | 13.06.2024 19:53 | 30966 | 303,66 | 5 | 6,5 |
| 35020 | 13.06.2024 20:53 | 30963 | 303,63 | 5 | 6,5 |
| 35020 | 13.06.2024 21:53 | 30963 | 303,63 | 5 | 6,5 |
| 35020 | 13.06.2024 22:53 | 30964 | 303,64 | 5 | 6,5 |
| 35020 | 13.06.2024 23:53 | 30963 | 303,63 | 5 | 6,5 |
| 35020 | 14.06.2024 00:53 | 30965 | 303,65 | 5 | 6,5 |
| 35020 | 14.06.2024 01:53 | 30959 | 303,6 | 5 | 6,5 |
| 35020 | 14.06.2024 02:53 | 30967 | 303,67 | 5 | 6,5 |
| 35020 | 14.06.2024 03:53 | 30967 | 303,67 | 5 | 6,5 |
| 35020 | 14.06.2024 04:53 | 30972 | 303,72 | 5 | 6,5 |
| 35020 | 14.06.2024 05:53 | 30978 | 303,78 | 5 | 6,5 |
| 35020 | 14.06.2024 06:53 | 30977 | 303,77 | 5 | 6,5 |
| 35020 | 14.06.2024 07:53 | 30972 | 303,72 | 5 | 6,5 |
| 35020 | 14.06.2024 08:53 | 30970 | 303,7 | 5 | 6,5 |
| 35020 | 14.06.2024 09:53 | 30976 | 303,76 | 5 | 6,5 |
| 35020 | 14.06.2024 10:53 | 30976 | 303,76 | 5 | 6,5 |
| 35020 | 14.06.2024 11:53 | 30973 | 303,73 | 5 | 6,5 |
| 35020 | 14.06.2024 12:53 | 30970 | 303,7 | 5 | 6,5 |
| 35020 | 14.06.2024 13:53 | 30959 | 303,6 | 5 | 6,5 |
| 35020 | 14.06.2024 14:53 | 30973 | 303,73 | 5 | 6,5 |
| 35020 | 14.06.2024 15:53 | 30964 | 303,64 | 5 | 6,5 |
| 35020 | 14.06.2024 16:53 | 30967 | 303,67 | 5 | 6,5 |
| 35020 | 14.06.2024 17:53 | 30965 | 303,65 | 5 | 6,5 |
| 35020 | 14.06.2024 18:53 | 30971 | 303,71 | 5 | 6,5 |
| 35020 | 14.06.2024 19:53 | 30973 | 303,73 | 5 | 6,5 |

| | | | | | |
|---|---|---|---|---|---|
| 35020 | 14.06.2024 20:53 | 30975 | 303,75 | 5 | 6,5 |
| 35020 | 14.06.2024 21:53 | 30977 | 303,77 | 5 | 6,5 |
| 35020 | 14.06.2024 22:53 | 30977 | 303,77 | 5 | 6,5 |
| 35020 | 14.06.2024 23:53 | 30984 | 303,84 | 5 | 6,5 |
| 35020 | 15.06.2024 00:53 | 30979 | 303,79 | 5 | 6,5 |
| 35020 | 15.06.2024 01:53 | 30973 | 303,73 | 5 | 6,5 |
| 35020 | 15.06.2024 02:53 | 30970 | 303,7 | 5 | 6,5 |
| 35020 | 15.06.2024 03:53 | 30973 | 303,73 | 5 | 6,5 |
| 35020 | 15.06.2024 04:53 | 30976 | 303,76 | 5 | 6,5 |
| 35020 | 15.06.2024 05:53 | 30965 | 303,65 | 5 | 6,5 |
| 35020 | 15.06.2024 06:53 | 30963 | 303,63 | 5 | 6,5 |
| 35020 | 15.06.2024 07:53 | 30965 | 303,65 | 5 | 6,5 |
| 35020 | 15.06.2024 08:53 | 30962 | 303,63 | 5 | 6,5 |
| 35020 | 15.06.2024 09:53 | 30961 | 303,62 | 5 | 6,5 |
| 35020 | 15.06.2024 10:53 | 30953 | 303,54 | 5 | 6,5 |
| 35020 | 15.06.2024 11:53 | 30950 | 303,51 | 5 | 6,5 |
| 35020 | 15.06.2024 12:53 | 30943 | 303,44 | 5 | 6,5 |
| 35020 | 15.06.2024 13:53 | 30927 | 303,28 | 5 | 6,5 |
| 35020 | 15.06.2024 14:53 | 30925 | 303,26 | 5 | 6,5 |
| 35020 | 15.06.2024 15:53 | 30919 | 303,2 | 5 | 6,5 |
| 35020 | 15.06.2024 16:53 | 30916 | 303,17 | 5 | 6,5 |
| 35020 | 15.06.2024 17:53 | 30913 | 303,14 | 5 | 6,5 |
| 35020 | 15.06.2024 18:53 | 30917 | 303,18 | 5 | 6,5 |
| 35020 | 15.06.2024 19:53 | 30912 | 303,13 | 5 | 6,5 |
| 35020 | 15.06.2024 20:53 | 30910 | 303,12 | 5 | 6,5 |
| 35020 | 15.06.2024 21:53 | 30914 | 303,15 | 5 | 6,5 |
| 35020 | 15.06.2024 22:53 | 30915 | 303,16 | 5 | 6,5 |
| 35020 | 15.06.2024 23:53 | 30898 | 303 | 5 | 6,5 |
| 35020 | 16.06.2024 00:53 | 30900 | 303,02 | 5 | 6,5 |
| 35020 | 16.06.2024 01:53 | 30903 | 303,05 | 5 | 6,5 |
| 35020 | 16.06.2024 02:53 | 30900 | 303,02 | 5 | 6,5 |
| 35020 | 16.06.2024 03:53 | 30904 | 303,06 | 5 | 6,5 |
| 35020 | 16.06.2024 04:53 | 30913 | 303,14 | 5 | 6,5 |
| 35020 | 16.06.2024 05:53 | 30914 | 303,15 | 5 | 6,5 |
| 35020 | 16.06.2024 06:53 | 30923 | 303,24 | 5 | 6,5 |
| 35020 | 16.06.2024 07:53 | 30933 | 303,34 | 5 | 6,5 |
| 35020 | 16.06.2024 08:53 | 30945 | 303,46 | 5 | 6,5 |
| 35020 | 16.06.2024 09:53 | 30942 | 303,43 | 5 | 6,5 |
| 35020 | 16.06.2024 10:53 | 30943 | 303,44 | 5 | 6,5 |
| 35020 | 16.06.2024 11:53 | 30952 | 303,53 | 5 | 6,5 |
| 35020 | 16.06.2024 12:53 | 30951 | 303,52 | 5 | 6,5 |
| 35020 | 16.06.2024 13:53 | 30943 | 303,44 | 5 | 6,5 |
| 35020 | 16.06.2024 14:53 | 30959 | 303,6 | 5 | 6,5 |
| 35020 | 16.06.2024 15:53 | 30955 | 303,56 | 5 | 6,5 |
| 35020 | 16.06.2024 16:53 | 30953 | 303,54 | 5 | 6,5 |
| 35020 | 16.06.2024 17:53 | 30955 | 303,56 | 5 | 6,5 |
| 35020 | 16.06.2024 18:53 | 30961 | 303,62 | 5 | 6,5 |
| 35020 | 16.06.2024 19:53 | 30961 | 303,62 | 5 | 6,5 |

| | | | | | |
|---|---|---|---|---|---|
| 35020 | 16.06.2024 20:53 | 30969 | 303,69 | 5 | 6,5 |
| 35020 | 16.06.2024 21:53 | 30970 | 303,7 | 5 | 6,5 |
| 35020 | 16.06.2024 22:53 | 30974 | 303,74 | 5 | 6,5 |
| 35020 | 16.06.2024 23:53 | 30968 | 303,68 | 5 | 6,5 |
| 35020 | 17.06.2024 00:53 | 30970 | 303,7 | 5 | 6,5 |
| 35020 | 17.06.2024 01:53 | 30971 | 303,71 | 5 | 6,5 |
| 35020 | 17.06.2024 02:53 | 30966 | 303,66 | 5 | 6,5 |
| 35020 | 17.06.2024 03:53 | 30967 | 303,67 | 5 | 6,5 |
| 35020 | 17.06.2024 04:53 | 30966 | 303,66 | 5 | 6,5 |
| 35020 | 17.06.2024 05:53 | 30965 | 303,65 | 5 | 6,5 |
| 35020 | 17.06.2024 06:53 | 30973 | 303,73 | 5 | 6,5 |
| 35020 | 17.06.2024 07:53 | 30971 | 303,71 | 5 | 6,5 |
| 35020 | 17.06.2024 08:53 | 30978 | 303,78 | 5 | 6,5 |
| 35020 | 17.06.2024 09:53 | 30977 | 303,77 | 5 | 6,5 |
| 35020 | 17.06.2024 10:53 | 30971 | 303,71 | 5 | 6,5 |
| 35020 | 17.06.2024 11:53 | 30977 | 303,77 | 5 | 6,5 |
| 35020 | 17.06.2024 12:53 | 30974 | 303,74 | 5 | 6,5 |
| 35020 | 17.06.2024 13:53 | 30969 | 303,69 | 5 | 6,5 |
| 35020 | 17.06.2024 14:53 | 30970 | 303,7 | 5 | 6,5 |
| 35020 | 17.06.2024 15:53 | 30971 | 303,71 | 5 | 6,5 |
| 35020 | 17.06.2024 16:53 | 30968 | 303,68 | 5 | 6,5 |
| 35020 | 17.06.2024 17:53 | 30971 | 303,71 | 5 | 6,5 |
| 35020 | 17.06.2024 18:53 | 30971 | 303,71 | 5 | 6,5 |
| 35020 | 17.06.2024 19:53 | 30969 | 303,69 | 5 | 6,5 |
| 35020 | 17.06.2024 20:53 | 30971 | 303,71 | 5 | 6,5 |
| 35020 | 17.06.2024 21:53 | 30966 | 303,66 | 5 | 6,5 |
| 35020 | 17.06.2024 22:53 | 30969 | 303,69 | 5 | 6,5 |
| 35020 | 17.06.2024 23:53 | 30966 | 303,66 | 5 | 6,5 |
| 35020 | 18.06.2024 00:53 | 30971 | 303,71 | 5 | 6,5 |
| 35020 | 18.06.2024 01:53 | 30963 | 303,63 | 5 | 6,5 |
| 35020 | 18.06.2024 02:53 | 30963 | 303,63 | 5 | 6,5 |
| 35020 | 18.06.2024 03:53 | 30961 | 303,62 | 5 | 6,5 |
| 35020 | 18.06.2024 04:53 | 30964 | 303,64 | 5 | 6,5 |
| 35020 | 18.06.2024 05:53 | 30956 | 303,57 | 5 | 6,5 |
| 35020 | 18.06.2024 06:53 | 30967 | 303,67 | 5 | 6,5 |
| 35020 | 18.06.2024 07:53 | 30963 | 303,63 | 5 | 6,5 |
| 35020 | 18.06.2024 08:53 | 30957 | 303,58 | 5 | 6,5 |
| 35020 | 18.06.2024 09:53 | 30956 | 303,57 | 5 | 6,5 |
| 35020 | 18.06.2024 10:53 | 30958 | 303,59 | 5 | 6,5 |
| 35020 | 18.06.2024 11:53 | 30948 | 303,49 | 5 | 6,5 |
| 35020 | 18.06.2024 12:53 | 30947 | 303,48 | 5 | 6,5 |
| 35020 | 18.06.2024 13:53 | 30958 | 303,59 | 5 | 6,5 |
| 35020 | 18.06.2024 14:53 | 30953 | 303,54 | 5 | 6,5 |
| 35020 | 18.06.2024 15:53 | 30944 | 303,45 | 5 | 6,5 |
| 35020 | 18.06.2024 16:53 | 30947 | 303,48 | 5 | 6,5 |
| 35020 | 18.06.2024 17:53 | 30944 | 303,45 | 5 | 6,5 |
| 35020 | 18.06.2024 18:53 | 30942 | 303,43 | 5 | 6,5 |
| 35020 | 18.06.2024 19:53 | 30941 | 303,42 | 5 | 6,5 |

| | | | | | |
|---|---|---|---|---|---|
| 35020 | 18.06.2024 20:53 | 30936 | 303,37 | 5 | 6,5 |
| 35020 | 18.06.2024 21:53 | 30941 | 303,42 | 5 | 6,5 |
| 35020 | 18.06.2024 22:53 | 30940 | 303,41 | 5 | 6,5 |
| 35020 | 18.06.2024 23:53 | 30946 | 303,47 | 5 | 6,5 |
| 35020 | 19.06.2024 00:53 | 30944 | 303,45 | 5 | 6,5 |
| 35020 | 19.06.2024 01:53 | 30942 | 303,43 | 5 | 6,5 |
| 35020 | 19.06.2024 02:53 | 30945 | 303,46 | 5 | 6,5 |
| 35020 | 19.06.2024 03:53 | 30947 | 303,48 | 5 | 6,5 |
| 35020 | 19.06.2024 04:53 | 30946 | 303,47 | 5 | 6,5 |
| 35020 | 19.06.2024 05:53 | 30958 | 303,59 | 5 | 6,5 |
| 35020 | 19.06.2024 06:53 | 30954 | 303,55 | 5 | 6,5 |
| 35020 | 19.06.2024 07:53 | 30957 | 303,58 | 5 | 6,5 |
| 35020 | 19.06.2024 08:53 | 30964 | 303,64 | 5 | 6,5 |
| 35020 | 19.06.2024 09:53 | 30956 | 303,57 | 5 | 6,5 |
| 35020 | 19.06.2024 10:53 | 30963 | 303,63 | 5 | 6,5 |
| 35020 | 19.06.2024 11:53 | 30964 | 303,64 | 5 | 6,5 |
| 35020 | 19.06.2024 12:53 | 30972 | 303,72 | 5 | 6,5 |
| 35020 | 19.06.2024 13:53 | 30971 | 303,71 | 5 | 6,5 |
| 35020 | 19.06.2024 14:53 | 30969 | 303,69 | 5 | 6,5 |
| 35020 | 19.06.2024 15:53 | 30980 | 303,8 | 5 | 6,5 |
| 35020 | 19.06.2024 16:53 | 30978 | 303,78 | 5 | 6,5 |
| 35020 | 19.06.2024 17:53 | 30975 | 303,75 | 5 | 6,5 |
| 35020 | 19.06.2024 18:53 | 30985 | 303,85 | 5 | 6,5 |
| 35020 | 19.06.2024 19:53 | 30982 | 303,82 | 5 | 6,5 |
| 35020 | 19.06.2024 20:53 | 30990 | 303,9 | 5 | 6,5 |
| 35020 | 19.06.2024 21:53 | 30984 | 303,84 | 5 | 6,5 |
| 35020 | 19.06.2024 22:53 | 30996 | 303,96 | 5 | 6,5 |
| 35020 | 19.06.2024 23:53 | 30998 | 303,98 | 5 | 6,5 |
| 35020 | 20.06.2024 00:53 | 30991 | 303,91 | 5 | 6,5 |
| 35020 | 20.06.2024 01:53 | 30992 | 303,92 | 5 | 6,5 |
| 35020 | 20.06.2024 02:53 | 30986 | 303,86 | 5 | 6,5 |
| 35020 | 20.06.2024 03:53 | 30989 | 303,89 | 5 | 6,5 |
| 35020 | 20.06.2024 04:53 | 30995 | 303,95 | 5 | 6,5 |
| 35020 | 20.06.2024 05:53 | 30995 | 303,95 | 5 | 6,5 |
| 35020 | 20.06.2024 06:53 | 31002 | 304,02 | 5 | 6,5 |
| 35020 | 20.06.2024 07:53 | 30995 | 303,95 | 5 | 6,5 |
| 35020 | 20.06.2024 08:53 | 30994 | 303,94 | 5 | 6,5 |
| 35020 | 20.06.2024 09:53 | 30997 | 303,97 | 5 | 6,5 |
| 35020 | 20.06.2024 10:53 | 30993 | 303,93 | 5 | 6,5 |
| 35020 | 20.06.2024 11:53 | 30992 | 303,92 | 5 | 6,5 |
| 35020 | 20.06.2024 12:53 | 30991 | 303,91 | 5 | 6,5 |
| 35020 | 20.06.2024 13:53 | 30986 | 303,86 | 5 | 6,5 |
| 35020 | 20.06.2024 14:53 | 30984 | 303,84 | 5 | 6,5 |
| 35020 | 20.06.2024 15:53 | 30976 | 303,76 | 5 | 6,5 |
| 35020 | 20.06.2024 16:53 | 30975 | 303,75 | 5 | 6,5 |
| 35020 | 20.06.2024 17:53 | 30984 | 303,84 | 5 | 6,5 |
| 35020 | 20.06.2024 18:53 | 30994 | 303,94 | 5 | 6,5 |
| 35020 | 20.06.2024 19:53 | 30991 | 303,91 | 5 | 6,5 |

| | | | | | |
|---|---|---|---|---|---|
| 35020 | 20.06.2024 20:53 | 30986 | 303,86 | 5 | 6,5 |
| 35020 | 20.06.2024 21:53 | 30992 | 303,92 | 5 | 6,5 |
| 35020 | 20.06.2024 22:53 | 31003 | 304,03 | 5 | 6,5 |
| 35020 | 20.06.2024 23:53 | 31002 | 304,02 | 5 | 6,5 |
| 35020 | 21.06.2024 00:53 | 31013 | 304,13 | 5 | 6,5 |
| 35020 | 21.06.2024 01:53 | 31011 | 304,11 | 5 | 6,5 |
| 35020 | 21.06.2024 02:53 | 31013 | 304,13 | 5 | 6,5 |
| 35020 | 21.06.2024 03:53 | 31011 | 304,11 | 5 | 6,5 |
| 35020 | 21.06.2024 04:53 | 31013 | 304,13 | 5 | 6,5 |
| 35020 | 21.06.2024 05:53 | 31009 | 304,09 | 5 | 6,5 |
| 35020 | 21.06.2024 06:53 | 31009 | 304,09 | 5 | 6,5 |
| 35020 | 21.06.2024 07:53 | 31005 | 304,05 | 5 | 6,5 |
| 35020 | 21.06.2024 08:53 | 31012 | 304,12 | 5 | 6,5 |
| 35020 | 21.06.2024 09:53 | 31002 | 304,02 | 5 | 6,5 |
| 35020 | 21.06.2024 10:53 | 31008 | 304,08 | 5 | 6,5 |
| 35020 | 21.06.2024 11:53 | 31005 | 304,05 | 5 | 6,5 |
| 35020 | 21.06.2024 12:53 | 31000 | 304 | 5 | 6,5 |
| 35020 | 21.06.2024 13:53 | 30993 | 303,93 | 5 | 6,5 |
| 35020 | 21.06.2024 14:53 | 30989 | 303,89 | 5 | 6,5 |
| 35020 | 21.06.2024 15:53 | 30985 | 303,85 | 5 | 6,5 |
| 35020 | 21.06.2024 16:53 | 30983 | 303,83 | 5 | 6,5 |
| 35020 | 21.06.2024 17:53 | 30982 | 303,82 | 5 | 6,5 |
| 35020 | 21.06.2024 18:53 | 30982 | 303,82 | 5 | 6,5 |
| 35020 | 21.06.2024 19:53 | 30982 | 303,82 | 5 | 6,5 |
| 35020 | 21.06.2024 20:53 | 30980 | 303,8 | 5 | 6,5 |
| 35020 | 21.06.2024 21:53 | 30980 | 303,8 | 5 | 6,5 |
| 35020 | 21.06.2024 22:53 | 30984 | 303,84 | 5 | 6,5 |
| 35020 | 21.06.2024 23:53 | 30979 | 303,79 | 5 | 6,5 |
| 35020 | 22.06.2024 00:53 | 30984 | 303,84 | 5 | 6,5 |
| 35020 | 22.06.2024 01:53 | 30988 | 303,88 | 5 | 6,5 |
| 35020 | 22.06.2024 02:53 | 30976 | 303,76 | 5 | 6,5 |
| 35020 | 22.06.2024 03:53 | 30977 | 303,77 | 5 | 6,5 |
| 35020 | 22.06.2024 04:53 | 30968 | 303,68 | 5 | 6,5 |
| 35020 | 22.06.2024 05:53 | 30962 | 303,63 | 5 | 6,5 |
| 35020 | 22.06.2024 06:53 | 30963 | 303,63 | 5 | 6,5 |
| 35020 | 22.06.2024 07:53 | 30966 | 303,66 | 5 | 6,5 |
| 35020 | 22.06.2024 08:53 | 30959 | 303,6 | 5 | 6,5 |
| 35020 | 22.06.2024 09:53 | 30961 | 303,62 | 5 | 6,5 |
| 35020 | 22.06.2024 10:53 | 30957 | 303,58 | 5 | 6,5 |
| 35020 | 22.06.2024 11:53 | 30965 | 303,65 | 5 | 6,5 |
| 35020 | 22.06.2024 12:53 | 30967 | 303,67 | 5 | 6,5 |
| 35020 | 22.06.2024 13:53 | 30971 | 303,71 | 5 | 6,5 |
| 35020 | 22.06.2024 14:53 | 30966 | 303,66 | 5 | 6,5 |
| 35020 | 22.06.2024 15:53 | 30959 | 303,6 | 5 | 6,5 |
| 35020 | 22.06.2024 16:53 | 30971 | 303,71 | 5 | 6,5 |
| 35020 | 22.06.2024 17:53 | 30961 | 303,62 | 5 | 6,5 |
| 35020 | 22.06.2024 18:53 | 30966 | 303,66 | 5 | 6,5 |
| 35020 | 22.06.2024 19:53 | 30969 | 303,69 | 5 | 6,5 |

| | | | | | |
|---|---|---|---|---|---|
| 35020 | 22.06.2024 20:53 | 30967 | 303,67 | 5 | 6,5 |
| 35020 | 22.06.2024 21:53 | 30975 | 303,75 | 5 | 6,5 |
| 35020 | 22.06.2024 22:53 | 30984 | 303,84 | 5 | 6,5 |
| 35020 | 22.06.2024 23:53 | 30979 | 303,79 | 5 | 6,5 |
| 35020 | 23.06.2024 00:53 | 30978 | 303,78 | 5 | 6,5 |
| 35020 | 23.06.2024 01:53 | 30970 | 303,7 | 5 | 6,5 |
| 35020 | 23.06.2024 02:53 | 30977 | 303,77 | 5 | 6,5 |
| 35020 | 23.06.2024 03:53 | 30983 | 303,83 | 5 | 6,5 |
| 35020 | 23.06.2024 04:53 | 30976 | 303,76 | 5 | 6,5 |
| 35020 | 23.06.2024 05:53 | 30977 | 303,77 | 5 | 6,5 |
| 35020 | 23.06.2024 06:53 | 30981 | 303,81 | 5 | 6,5 |
| 35020 | 23.06.2024 07:53 | 30986 | 303,86 | 5 | 6,5 |
| 35020 | 23.06.2024 08:53 | 30978 | 303,78 | 5 | 6,5 |
| 35020 | 23.06.2024 09:53 | 30974 | 303,74 | 5 | 6,5 |
| 35020 | 23.06.2024 10:53 | 30970 | 303,7 | 5 | 6,5 |
| 35020 | 23.06.2024 11:53 | 30980 | 303,8 | 5 | 6,5 |
| 35020 | 23.06.2024 12:53 | 30982 | 303,82 | 5 | 6,5 |
| 35020 | 23.06.2024 13:53 | 30975 | 303,75 | 5 | 6,5 |
| 35020 | 23.06.2024 14:53 | 30973 | 303,73 | 5 | 6,5 |
| 35020 | 23.06.2024 15:53 | 30972 | 303,72 | 5 | 6,5 |
| 35020 | 23.06.2024 16:53 | 30972 | 303,72 | 5 | 6,5 |
| 35020 | 23.06.2024 17:53 | 30979 | 303,79 | 5 | 6,5 |
| 35020 | 23.06.2024 18:53 | 30976 | 303,76 | 5 | 6,5 |
| 35020 | 23.06.2024 19:53 | 30979 | 303,79 | 5 | 6,5 |
| 35020 | 23.06.2024 20:53 | 30983 | 303,83 | 5 | 6,5 |
| 35020 | 23.06.2024 21:53 | 30988 | 303,88 | 5 | 6,5 |
| 35020 | 23.06.2024 22:53 | 30992 | 303,92 | 5 | 6,5 |
| 35020 | 23.06.2024 23:53 | 30999 | 303,99 | 5 | 6,5 |
| 35020 | 24.06.2024 00:53 | 31010 | 304,1 | 5 | 6,5 |
| 35020 | 24.06.2024 01:53 | 31008 | 304,08 | 5 | 6,5 |
| 35020 | 24.06.2024 02:53 | 31015 | 304,14 | 5 | 6,5 |
| 35020 | 24.06.2024 03:53 | 31012 | 304,12 | 5 | 6,5 |
| 35020 | 24.06.2024 04:53 | 31014 | 304,14 | 5 | 6,5 |
| 35020 | 24.06.2024 05:53 | 31029 | 304,28 | 5 | 6,5 |
| 35020 | 24.06.2024 06:53 | 31029 | 304,28 | 5 | 6,5 |
| 35020 | 24.06.2024 07:53 | 31032 | 304,31 | 5 | 6,5 |
| 35020 | 24.06.2024 08:53 | 31041 | 304,4 | 5 | 6,5 |
| 35020 | 24.06.2024 09:53 | 31036 | 304,35 | 5 | 6,5 |
| 35020 | 24.06.2024 10:53 | 31036 | 304,35 | 5 | 6,5 |
| 35020 | 24.06.2024 11:53 | 31033 | 304,32 | 5 | 6,5 |
| 35020 | 24.06.2024 12:53 | 31037 | 304,36 | 5 | 6,5 |
| 35020 | 24.06.2024 13:53 | 31029 | 304,28 | 5 | 6,5 |
| 35020 | 24.06.2024 14:53 | 31027 | 304,26 | 5 | 6,5 |
| 35020 | 24.06.2024 15:53 | 31024 | 304,23 | 5 | 6,5 |
| 35020 | 24.06.2024 16:53 | 31019 | 304,18 | 5 | 6,5 |
| 35020 | 24.06.2024 17:53 | 31027 | 304,26 | 5 | 6,5 |
| 35020 | 24.06.2024 18:53 | 31029 | 304,28 | 5 | 6,5 |
| 35020 | 24.06.2024 19:53 | 31031 | 304,3 | 5 | 6,5 |

| | | | | | |
|---|---|---|---|---|---|
| 35020 | 24.06.2024 20:53 | 31036 | 304,35 | 5 | 6,5 |
| 35020 | 24.06.2024 21:53 | 31043 | 304,42 | 5 | 6,5 |
| 35020 | 24.06.2024 22:53 | 31041 | 304,4 | 5 | 6,5 |
| 35020 | 24.06.2024 23:53 | 31047 | 304,46 | 5 | 6,5 |
| 35020 | 25.06.2024 00:53 | 31048 | 304,47 | 5 | 6,5 |
| 35020 | 25.06.2024 01:53 | 31046 | 304,45 | 5 | 6,5 |
| 35020 | 25.06.2024 02:53 | 31046 | 304,45 | 5 | 6,5 |
| 35020 | 25.06.2024 03:53 | 31051 | 304,5 | 5 | 6,5 |
| 35020 | 25.06.2024 04:53 | 31045 | 304,44 | 5 | 6,5 |
| 35020 | 25.06.2024 05:53 | 31045 | 304,44 | 5 | 6,5 |
| 35020 | 25.06.2024 06:53 | 31047 | 304,46 | 5 | 6,5 |
| 35020 | 25.06.2024 07:53 | 31045 | 304,44 | 5 | 6,5 |
| 35020 | 25.06.2024 08:53 | 31043 | 304,42 | 5 | 6,5 |
| 35020 | 25.06.2024 09:53 | 31040 | 304,39 | 5 | 6,5 |
| 35020 | 25.06.2024 10:53 | 31043 | 304,42 | 5 | 6,5 |
| 35020 | 25.06.2024 11:53 | 31033 | 304,32 | 5 | 6,5 |
| 35020 | 25.06.2024 12:53 | 31030 | 304,29 | 5 | 6,5 |
| 35020 | 25.06.2024 13:53 | 31025 | 304,24 | 5 | 6,5 |
| 35020 | 25.06.2024 14:53 | 31021 | 304,2 | 5 | 6,5 |
| 35020 | 25.06.2024 15:53 | 31024 | 304,23 | 5 | 6,5 |
| 35020 | 25.06.2024 16:53 | 31020 | 304,19 | 5 | 6,5 |
| 35020 | 25.06.2024 17:53 | 31016 | 304,15 | 5 | 6,5 |
| 35020 | 25.06.2024 18:53 | 31010 | 304,1 | 5 | 6,5 |
| 35020 | 25.06.2024 19:53 | 31017 | 304,16 | 5 | 6,5 |
| 35020 | 25.06.2024 20:53 | 31017 | 304,16 | 5 | 6,5 |
| 35020 | 25.06.2024 21:53 | 31013 | 304,13 | 5 | 6,5 |
| 35020 | 25.06.2024 22:53 | 31018 | 304,17 | 5 | 6,5 |
| 35020 | 25.06.2024 23:53 | 31016 | 304,15 | 5 | 6,5 |
| 35020 | 26.06.2024 00:53 | 31012 | 304,12 | 5 | 6,5 |
| 35020 | 26.06.2024 01:53 | 31000 | 304 | 5 | 6,5 |
| 35020 | 26.06.2024 02:53 | 31010 | 304,1 | 5 | 6,5 |
| 35020 | 26.06.2024 03:53 | 31012 | 304,12 | 5 | 6,5 |
| 35020 | 26.06.2024 04:53 | 31008 | 304,08 | 5 | 6,5 |
| 35020 | 26.06.2024 05:53 | 31011 | 304,11 | 5 | 6,5 |
| 35020 | 26.06.2024 06:53 | 31010 | 304,1 | 5 | 6,5 |
| 35020 | 26.06.2024 07:53 | 31017 | 304,16 | 5 | 6,5 |
| 35020 | 26.06.2024 08:53 | 31021 | 304,2 | 5 | 6,5 |
| 35020 | 26.06.2024 09:53 | 31020 | 304,19 | 5 | 6,5 |
| 35020 | 26.06.2024 10:53 | 31014 | 304,14 | 5 | 6,5 |
| 35020 | 26.06.2024 11:53 | 31012 | 304,12 | 5 | 6,5 |
| 35020 | 26.06.2024 12:53 | 31007 | 304,07 | 5 | 6,5 |
| 35020 | 26.06.2024 13:53 | 31003 | 304,03 | 5 | 6,5 |
| 35020 | 26.06.2024 14:53 | 30992 | 303,92 | 5 | 6,5 |
| 35020 | 26.06.2024 15:53 | 30993 | 303,93 | 5 | 6,5 |
| 35020 | 26.06.2024 16:53 | 30991 | 303,91 | 5 | 6,5 |
| 35020 | 26.06.2024 17:53 | 30983 | 303,83 | 5 | 6,5 |
| 35020 | 26.06.2024 18:53 | 30993 | 303,93 | 5 | 6,5 |
| 35020 | 26.06.2024 19:53 | 30989 | 303,89 | 5 | 6,5 |

| | | | | | |
|---|---|---|---|---|---|
| 35020 | 26.06.2024 20:53 | 30991 | 303,91 | 5 | 6,5 |
| 35020 | 26.06.2024 21:53 | 30994 | 303,94 | 5 | 6,5 |
| 35020 | 26.06.2024 22:53 | 30997 | 303,97 | 5 | 6,5 |
| 35020 | 26.06.2024 23:53 | 30988 | 303,88 | 5 | 6,5 |
| 35020 | 27.06.2024 00:53 | 30990 | 303,9 | 5 | 6,5 |
| 35020 | 27.06.2024 01:53 | 30996 | 303,96 | 5 | 6,5 |
| 35020 | 27.06.2024 02:53 | 30989 | 303,89 | 5 | 6,5 |
| 35020 | 27.06.2024 03:53 | 30987 | 303,87 | 5 | 6,5 |
| 35020 | 27.06.2024 04:53 | 30985 | 303,85 | 5 | 6,5 |
| 35020 | 27.06.2024 05:53 | 30989 | 303,89 | 5 | 6,5 |
| 35020 | 27.06.2024 06:53 | 30976 | 303,76 | 5 | 6,5 |
| 35020 | 27.06.2024 07:53 | 30981 | 303,81 | 5 | 6,5 |
| 35020 | 27.06.2024 08:53 | 30979 | 303,79 | 5 | 6,5 |
| 35020 | 27.06.2024 09:53 | 30977 | 303,77 | 5 | 6,5 |
| 35020 | 27.06.2024 10:53 | 30975 | 303,75 | 5 | 6,5 |
| 35020 | 27.06.2024 11:53 | 30968 | 303,68 | 5 | 6,5 |
| 35020 | 27.06.2024 12:53 | 30959 | 303,6 | 5 | 6,5 |
| 35020 | 27.06.2024 13:53 | 30954 | 303,55 | 5 | 6,5 |
| 35020 | 27.06.2024 14:53 | 30948 | 303,49 | 5 | 6,5 |
| 35020 | 27.06.2024 15:53 | 30939 | 303,4 | 5 | 6,5 |
| 35020 | 27.06.2024 16:53 | 30935 | 303,36 | 5 | 6,5 |
| 35020 | 27.06.2024 17:53 | 30929 | 303,3 | 5 | 6,5 |
| 35020 | 27.06.2024 18:53 | 30927 | 303,28 | 5 | 6,5 |
| 35020 | 27.06.2024 19:53 | 30930 | 303,31 | 5 | 6,5 |
| 35020 | 27.06.2024 20:53 | 30920 | 303,21 | 5 | 6,5 |
| 35020 | 27.06.2024 21:53 | 30917 | 303,18 | 5 | 6,5 |
| 35020 | 27.06.2024 22:53 | 30913 | 303,14 | 5 | 6,5 |
| 35020 | 27.06.2024 23:53 | 30913 | 303,14 | 5 | 6,5 |
| 35020 | 28.06.2024 00:53 | 30909 | 303,11 | 5 | 6,5 |
| 35020 | 28.06.2024 01:53 | 30914 | 303,15 | 5 | 6,5 |
| 35020 | 28.06.2024 02:53 | 30913 | 303,14 | 5 | 6,5 |
| 35020 | 28.06.2024 03:53 | 30923 | 303,24 | 5 | 6,5 |
| 35020 | 28.06.2024 04:53 | 30934 | 303,35 | 5 | 6,5 |
| 35020 | 28.06.2024 05:53 | 30928 | 303,29 | 5 | 6,5 |
| 35020 | 28.06.2024 06:53 | 30921 | 303,22 | 5 | 6,5 |
| 35020 | 28.06.2024 07:53 | 30912 | 303,13 | 5 | 6,5 |
| 35020 | 28.06.2024 08:53 | 30917 | 303,18 | 5 | 6,5 |
| 35020 | 28.06.2024 09:53 | 30922 | 303,23 | 5 | 6,5 |
| 35020 | 28.06.2024 10:53 | 30924 | 303,25 | 5 | 6,5 |
| 35020 | 28.06.2024 11:53 | 30917 | 303,18 | 5 | 6,5 |
| 35020 | 28.06.2024 12:53 | 30923 | 303,24 | 5 | 6,5 |
| 35020 | 28.06.2024 13:53 | 30907 | 303,09 | 5 | 6,5 |
| 35020 | 28.06.2024 14:53 | 30913 | 303,14 | 5 | 6,5 |
| 35020 | 28.06.2024 15:53 | 30909 | 303,11 | 5 | 6,5 |
| 35020 | 28.06.2024 16:53 | 30918 | 303,19 | 5 | 6,5 |
| 35020 | 28.06.2024 17:53 | 30911 | 303,13 | 5 | 6,5 |
| 35020 | 28.06.2024 18:53 | 30915 | 303,16 | 5 | 6,5 |
| 35020 | 28.06.2024 19:53 | 30912 | 303,13 | 5 | 6,5 |

| | | | | | |
|---|---|---|---|---|---|
| 35020 | 28.06.2024 20:53 | 30908 | 303,1 | 5 | 6,5 |
| 35020 | 28.06.2024 21:53 | 30913 | 303,14 | 5 | 6,5 |
| 35020 | 28.06.2024 22:53 | 30908 | 303,1 | 5 | 6,5 |
| 35020 | 28.06.2024 23:53 | 30906 | 303,08 | 5 | 6,5 |
| 35020 | 29.06.2024 00:53 | 30912 | 303,13 | 5 | 6,5 |
| 35020 | 29.06.2024 01:53 | 30909 | 303,11 | 5 | 6,5 |
| 35020 | 29.06.2024 02:53 | 30920 | 303,21 | 5 | 6,5 |
| 35020 | 29.06.2024 03:53 | 30923 | 303,24 | 5 | 6,5 |
| 35020 | 29.06.2024 04:53 | 30932 | 303,33 | 5 | 6,5 |
| 35020 | 29.06.2024 05:53 | 30936 | 303,37 | 5 | 6,5 |
| 35020 | 29.06.2024 06:53 | 30946 | 303,47 | 5 | 6,5 |
| 35020 | 29.06.2024 07:53 | 30943 | 303,44 | 5 | 6,5 |
| 35020 | 29.06.2024 08:53 | 30953 | 303,54 | 5 | 6,5 |
| 35020 | 29.06.2024 09:53 | 30954 | 303,55 | 5 | 6,5 |
| 35020 | 29.06.2024 10:53 | 30950 | 303,51 | 5 | 6,5 |
| 35020 | 29.06.2024 11:53 | 30960 | 303,61 | 5 | 6,5 |
| 35020 | 29.06.2024 12:53 | 30949 | 303,5 | 5 | 6,5 |
| 35020 | 29.06.2024 13:53 | 30950 | 303,51 | 5 | 6,5 |
| 35020 | 29.06.2024 14:53 | 30955 | 303,56 | 5 | 6,5 |
| 35020 | 29.06.2024 15:53 | 30952 | 303,53 | 5 | 6,5 |
| 35020 | 29.06.2024 16:53 | 30956 | 303,57 | 5 | 6,5 |
| 35020 | 29.06.2024 17:53 | 30953 | 303,54 | 5 | 6,5 |
| 35020 | 29.06.2024 18:53 | 30953 | 303,54 | 5 | 6,5 |
| 35020 | 29.06.2024 19:53 | 30953 | 303,54 | 5 | 6,5 |
| 35020 | 29.06.2024 20:53 | 30949 | 303,5 | 5 | 6,5 |
| 35020 | 29.06.2024 21:53 | 30954 | 303,55 | 5 | 6,5 |
| 35020 | 29.06.2024 22:53 | 30962 | 303,63 | 5 | 6,5 |
| 35020 | 29.06.2024 23:53 | 30951 | 303,52 | 5 | 6,5 |
| 35020 | 30.06.2024 00:53 | 30949 | 303,5 | 5 | 6,5 |
| 35020 | 30.06.2024 01:53 | 30949 | 303,5 | 5 | 6,5 |
| 35020 | 30.06.2024 02:53 | 30945 | 303,46 | 5 | 6,5 |
| 35020 | 30.06.2024 03:53 | 30955 | 303,56 | 5 | 6,5 |
| 35020 | 30.06.2024 04:53 | 30946 | 303,47 | 5 | 6,5 |
| 35020 | 30.06.2024 05:53 | 30949 | 303,5 | 5 | 6,5 |
| 35020 | 30.06.2024 06:53 | 30943 | 303,44 | 5 | 6,5 |
| 35020 | 30.06.2024 07:53 | 30951 | 303,52 | 5 | 6,5 |
| 35020 | 30.06.2024 08:53 | 30936 | 303,37 | 5 | 6,5 |
| 35020 | 30.06.2024 09:53 | 30943 | 303,44 | 5 | 6,5 |
| 35020 | 30.06.2024 10:53 | 30934 | 303,35 | 5 | 6,5 |
| 35020 | 30.06.2024 11:53 | 30932 | 303,33 | 5 | 6,5 |
| 35020 | 30.06.2024 12:53 | 30932 | 303,33 | 5 | 6,5 |
| 35020 | 30.06.2024 13:53 | 30925 | 303,26 | 5 | 6,5 |
| 35020 | 30.06.2024 14:53 | 30922 | 303,23 | 5 | 6,5 |
| 35020 | 30.06.2024 15:53 | 30924 | 303,25 | 5 | 6,5 |
| 35020 | 30.06.2024 16:53 | 30925 | 303,26 | 5 | 6,5 |
| 35020 | 30.06.2024 17:53 | 30912 | 303,13 | 5 | 6,5 |
| 35020 | 30.06.2024 18:53 | 30904 | 303,06 | 5 | 6,5 |
| 35020 | 30.06.2024 19:53 | 30903 | 303,05 | 5 | 6,5 |

| | | | | | |
|---|---|---|---|---|---|
| 35020 | 30.06.2024 20:53 | 30909 | 303,11 | 5 | 6,5 |
| 35020 | 30.06.2024 21:53 | 30912 | 303,13 | 5 | 6,5 |
| 35020 | 30.06.2024 22:53 | 30910 | 303,12 | 5 | 6,5 |
| 35020 | 30.06.2024 23:53 | 30912 | 303,13 | 5 | 6,5 |
| 35020 | 01.07.2024 00:53 | 30903 | 303,05 | 5 | 6,5 |
| 35020 | 01.07.2024 01:53 | 30899 | 303,01 | 5 | 6,5 |
| 35020 | 01.07.2024 02:53 | 30898 | 303 | 5 | 6,5 |
| 35020 | 01.07.2024 03:53 | 30889 | 302,91 | 5 | 6,5 |
| 35020 | 01.07.2024 04:53 | 30895 | 302,97 | 5 | 6,5 |
| 35020 | 01.07.2024 05:53 | 30905 | 303,07 | 5 | 6,5 |
| 35020 | 01.07.2024 06:53 | 30897 | 302,99 | 5 | 6,5 |
| 35020 | 01.07.2024 07:53 | 30887 | 302,89 | 5 | 6,5 |
| 35020 | 01.07.2024 08:53 | 30887 | 302,89 | 5 | 6,5 |
| 35020 | 01.07.2024 09:53 | 30888 | 302,9 | 5 | 6,5 |
| 35020 | 01.07.2024 10:53 | 30885 | 302,87 | 5 | 6,5 |
| 35020 | 01.07.2024 11:53 | 30876 | 302,78 | 5 | 6,5 |
| 35020 | 01.07.2024 12:53 | 30883 | 302,85 | 5 | 6,5 |
| 35020 | 01.07.2024 13:53 | 30875 | 302,77 | 5 | 6,5 |
| 35020 | 01.07.2024 14:53 | 30867 | 302,69 | 5 | 6,5 |
| 35020 | 01.07.2024 15:53 | 30858 | 302,61 | 5 | 6,5 |
| 35020 | 01.07.2024 16:53 | 30859 | 302,62 | 5 | 6,5 |
| 35020 | 01.07.2024 17:53 | 30858 | 302,61 | 5 | 6,5 |
| 35020 | 01.07.2024 18:53 | 30865 | 302,67 | 5 | 6,5 |
| 35020 | 01.07.2024 19:53 | 30851 | 302,54 | 5 | 6,5 |
| 35020 | 01.07.2024 20:53 | 30852 | 302,55 | 5 | 6,5 |
| 35020 | 01.07.2024 21:53 | 30863 | 302,65 | 5 | 6,5 |
| 35020 | 01.07.2024 22:53 | 30873 | 302,75 | 5 | 6,5 |
| 35020 | 01.07.2024 23:53 | 30867 | 302,69 | 5 | 6,5 |
| 35020 | 02.07.2024 00:53 | 30871 | 302,73 | 5 | 6,5 |
| 35020 | 02.07.2024 01:53 | 30872 | 302,74 | 5 | 6,5 |
| 35020 | 02.07.2024 02:53 | 30877 | 302,79 | 5 | 6,5 |
| 35020 | 02.07.2024 03:53 | 30874 | 302,76 | 5 | 6,5 |
| 35020 | 02.07.2024 04:53 | 30872 | 302,74 | 5 | 6,5 |
| 35020 | 02.07.2024 05:53 | 30866 | 302,68 | 5 | 6,5 |
| 35020 | 02.07.2024 06:53 | 30871 | 302,73 | 5 | 6,5 |
| 35020 | 02.07.2024 07:53 | 30874 | 302,76 | 5 | 6,5 |
| 35020 | 02.07.2024 08:53 | 30871 | 302,73 | 5 | 6,5 |
| 35020 | 02.07.2024 09:53 | 30871 | 302,73 | 5 | 6,5 |
| 35020 | 02.07.2024 10:53 | 30867 | 302,69 | 5 | 6,5 |
| 35020 | 02.07.2024 11:53 | 30868 | 302,7 | 5 | 6,5 |
| 35020 | 02.07.2024 12:53 | 30860 | 302,62 | 5 | 6,5 |
| 35020 | 02.07.2024 13:53 | 30862 | 302,64 | 5 | 6,5 |
| 35020 | 02.07.2024 14:53 | 30856 | 302,59 | 5 | 6,5 |
| 35020 | 02.07.2024 15:53 | 30859 | 302,62 | 5 | 6,5 |
| 35020 | 02.07.2024 16:53 | 30857 | 302,6 | 5 | 6,5 |
| 35020 | 02.07.2024 17:53 | 30853 | 302,56 | 5 | 6,5 |
| 35020 | 02.07.2024 18:53 | 30856 | 302,59 | 5 | 6,5 |
| 35020 | 02.07.2024 19:53 | 30855 | 302,58 | 5 | 6,5 |

| | | | | | |
|---|---|---|---|---|---|
| 35020 | 02.07.2024 20:53 | 30855 | 302,58 | 5 | 6,5 |
| 35020 | 02.07.2024 21:53 | 30853 | 302,56 | 5 | 6,5 |
| 35020 | 02.07.2024 22:53 | 30861 | 302,63 | 5 | 6,5 |
| 35020 | 02.07.2024 23:53 | 30852 | 302,55 | 5 | 6,5 |
| 35020 | 03.07.2024 00:53 | 30855 | 302,58 | 5 | 6,5 |
| 35020 | 03.07.2024 01:53 | 30856 | 302,59 | 5 | 6,5 |
| 35020 | 03.07.2024 02:53 | 30852 | 302,55 | 5 | 6,5 |
| 35020 | 03.07.2024 03:53 | 30855 | 302,58 | 5 | 6,5 |
| 35020 | 03.07.2024 04:53 | 30850 | 302,53 | 5 | 6,5 |
| 35020 | 03.07.2024 05:53 | 30845 | 302,48 | 5 | 6,5 |
| 35020 | 03.07.2024 06:53 | 30854 | 302,57 | 5 | 6,5 |
| 35020 | 03.07.2024 07:53 | 30853 | 302,56 | 5 | 6,5 |
| 35020 | 03.07.2024 08:53 | 30852 | 302,55 | 5 | 6,5 |
| 35020 | 03.07.2024 09:53 | 30845 | 302,48 | 5 | 6,5 |
| 35020 | 03.07.2024 10:53 | 30847 | 302,5 | 5 | 6,5 |
| 35020 | 03.07.2024 11:53 | 30839 | 302,42 | 5 | 6,5 |
| 35020 | 03.07.2024 12:53 | 30833 | 302,36 | 5 | 6,5 |
| 35020 | 03.07.2024 13:53 | 30834 | 302,37 | 5 | 6,5 |
| 35020 | 03.07.2024 14:53 | 30830 | 302,33 | 5 | 6,5 |
| 35020 | 03.07.2024 15:53 | 30828 | 302,31 | 5 | 6,5 |
| 35020 | 03.07.2024 16:53 | 30826 | 302,29 | 5 | 6,5 |
| 35020 | 03.07.2024 17:53 | 30827 | 302,3 | 5 | 6,5 |
| 35020 | 03.07.2024 18:53 | 30819 | 302,22 | 5 | 6,5 |
| 35020 | 03.07.2024 19:53 | 30823 | 302,26 | 5 | 6,5 |
| 35020 | 03.07.2024 20:53 | 30826 | 302,29 | 5 | 6,5 |
| 35020 | 03.07.2024 21:53 | 30834 | 302,37 | 5 | 6,5 |
| 35020 | 03.07.2024 22:53 | 30827 | 302,3 | 5 | 6,5 |
| 35020 | 03.07.2024 23:53 | 30827 | 302,3 | 5 | 6,5 |
| 35020 | 04.07.2024 00:53 | 30823 | 302,26 | 5 | 6,5 |
| 35020 | 04.07.2024 01:53 | 30821 | 302,24 | 5 | 6,5 |
| 35020 | 04.07.2024 02:53 | 30822 | 302,25 | 5 | 6,5 |
| 35020 | 04.07.2024 03:53 | 30824 | 302,27 | 5 | 6,5 |
| 35020 | 04.07.2024 04:53 | 30812 | 302,15 | 5 | 6,5 |
| 35020 | 04.07.2024 05:53 | 30816 | 302,19 | 5 | 6,5 |
| 35020 | 04.07.2024 06:53 | 30811 | 302,14 | 5 | 6,5 |
| 35020 | 04.07.2024 07:53 | 30815 | 302,18 | 5 | 6,5 |
| 35020 | 04.07.2024 08:53 | 30802 | 302,06 | 5 | 6,5 |
| 35020 | 04.07.2024 09:53 | 30807 | 302,11 | 5 | 6,5 |
| 35020 | 04.07.2024 10:53 | 30801 | 302,05 | 5 | 6,5 |
| 35020 | 04.07.2024 11:53 | 30802 | 302,06 | 5 | 6,5 |
| 35020 | 04.07.2024 12:53 | 30800 | 302,04 | 5 | 6,5 |
| 35020 | 04.07.2024 13:53 | 30790 | 301,94 | 5 | 6,5 |
| 35020 | 04.07.2024 14:53 | 30790 | 301,94 | 5 | 6,5 |
| 35020 | 04.07.2024 15:53 | 30789 | 301,93 | 5 | 6,5 |
| 35020 | 04.07.2024 16:53 | 30795 | 301,99 | 5 | 6,5 |
| 35020 | 04.07.2024 17:53 | 30792 | 301,96 | 5 | 6,5 |
| 35020 | 04.07.2024 18:53 | 30790 | 301,94 | 5 | 6,5 |
| 35020 | 04.07.2024 19:53 | 30790 | 301,94 | 5 | 6,5 |

| | | | | | |
|---|---|---|---|---|---|
| 35020 | 04.07.2024 20:53 | 30790 | 301,94 | 5 | 6,5 |
| 35020 | 04.07.2024 21:53 | 30803 | 302,07 | 5 | 6,5 |
| 35020 | 04.07.2024 22:53 | 30802 | 302,06 | 5 | 6,5 |
| 35020 | 04.07.2024 23:53 | 30790 | 301,94 | 5 | 6,5 |
| 35020 | 05.07.2024 00:53 | 30799 | 302,03 | 5 | 6,5 |
| 35020 | 05.07.2024 01:53 | 30798 | 302,02 | 5 | 6,5 |
| 35020 | 05.07.2024 02:53 | 30790 | 301,94 | 5 | 6,5 |
| 35020 | 05.07.2024 03:53 | 30795 | 301,99 | 5 | 6,5 |
| 35020 | 05.07.2024 04:53 | 30800 | 302,04 | 5 | 6,5 |
| 35020 | 05.07.2024 05:53 | 30797 | 302,01 | 5 | 6,5 |
| 35020 | 05.07.2024 06:53 | 30808 | 302,11 | 5 | 6,5 |
| 35020 | 05.07.2024 07:53 | 30807 | 302,11 | 5 | 6,5 |
| 35020 | 05.07.2024 08:53 | 30802 | 302,06 | 5 | 6,5 |
| 35020 | 05.07.2024 09:53 | 30800 | 302,04 | 5 | 6,5 |
| 35020 | 05.07.2024 10:53 | 30805 | 302,09 | 5 | 6,5 |
| 35020 | 05.07.2024 11:53 | 30796 | 302 | 5 | 6,5 |
| 35020 | 05.07.2024 12:53 | 30803 | 302,07 | 5 | 6,5 |
| 35020 | 05.07.2024 13:53 | 30797 | 302,01 | 5 | 6,5 |
| 35020 | 05.07.2024 14:53 | 30798 | 302,02 | 5 | 6,5 |
| 35020 | 05.07.2024 15:53 | 30805 | 302,09 | 5 | 6,5 |
| 35020 | 05.07.2024 16:53 | 30798 | 302,02 | 5 | 6,5 |
| 35020 | 05.07.2024 17:53 | 30794 | 301,98 | 5 | 6,5 |
| 35020 | 05.07.2024 18:53 | 30792 | 301,96 | 5 | 6,5 |
| 35020 | 05.07.2024 19:53 | 30795 | 301,99 | 5 | 6,5 |
| 35020 | 05.07.2024 20:53 | 30797 | 302,01 | 5 | 6,5 |
| 35020 | 05.07.2024 21:53 | 30802 | 302,06 | 5 | 6,5 |
| 35020 | 05.07.2024 22:53 | 30809 | 302,12 | 5 | 6,5 |
| 35020 | 05.07.2024 23:53 | 30800 | 302,04 | 5 | 6,5 |
| 35020 | 06.07.2024 00:53 | 30813 | 302,16 | 5 | 6,5 |
| 35020 | 06.07.2024 01:53 | 30806 | 302,1 | 5 | 6,5 |
| 35020 | 06.07.2024 02:53 | 30814 | 302,17 | 5 | 6,5 |
| 35020 | 06.07.2024 03:53 | 30818 | 302,21 | 5 | 6,5 |
| 35020 | 06.07.2024 04:53 | 30827 | 302,3 | 5 | 6,5 |
| 35020 | 06.07.2024 05:53 | 30828 | 302,31 | 5 | 6,5 |
| 35020 | 06.07.2024 06:53 | 30826 | 302,29 | 5 | 6,5 |
| 35020 | 06.07.2024 07:53 | 30829 | 302,32 | 5 | 6,5 |
| 35020 | 06.07.2024 08:53 | 30827 | 302,3 | 5 | 6,5 |
| 35020 | 06.07.2024 09:53 | 30831 | 302,34 | 5 | 6,5 |
| 35020 | 06.07.2024 10:53 | 30832 | 302,35 | 5 | 6,5 |
| 35020 | 06.07.2024 11:53 | 30828 | 302,31 | 5 | 6,5 |
| 35020 | 06.07.2024 12:53 | 30837 | 302,4 | 5 | 6,5 |
| 35020 | 06.07.2024 13:53 | 30841 | 302,44 | 5 | 6,5 |
| 35020 | 06.07.2024 14:53 | 30840 | 302,43 | 5 | 6,5 |
| 35020 | 06.07.2024 15:53 | 30843 | 302,46 | 5 | 6,5 |
| 35020 | 06.07.2024 16:53 | 30831 | 302,34 | 5 | 6,5 |
| 35020 | 06.07.2024 17:53 | 30828 | 302,31 | 5 | 6,5 |
| 35020 | 06.07.2024 18:53 | 30825 | 302,28 | 5 | 6,5 |
| 35020 | 06.07.2024 19:53 | 30822 | 302,25 | 5 | 6,5 |

| | | | | | |
|---|---|---|---|---|---|
| 35020 | 06.07.2024 20:53 | 30814 | 302,17 | 5 | 6,5 |
| 35020 | 06.07.2024 21:53 | 30809 | 302,12 | 5 | 6,5 |
| 35020 | 06.07.2024 22:53 | 30797 | 302,01 | 5 | 6,5 |
| 35020 | 06.07.2024 23:53 | 30794 | 301,98 | 5 | 6,5 |
| 35020 | 07.07.2024 00:53 | 30794 | 301,98 | 5 | 6,5 |
| 35020 | 07.07.2024 01:53 | 30792 | 301,96 | 5 | 6,5 |
| 35020 | 07.07.2024 02:53 | 30801 | 302,05 | 5 | 6,5 |
| 35020 | 07.07.2024 03:53 | 30794 | 301,98 | 5 | 6,5 |
| 35020 | 07.07.2024 04:53 | 30784 | 301,88 | 5 | 6,5 |
| 35020 | 07.07.2024 05:53 | 30776 | 301,8 | 5 | 6,5 |
| 35020 | 07.07.2024 06:53 | 30770 | 301,74 | 5 | 6,5 |
| 35020 | 07.07.2024 07:53 | 30773 | 301,77 | 5 | 6,5 |
| 35020 | 07.07.2024 08:53 | 30779 | 301,83 | 5 | 6,5 |
| 35020 | 07.07.2024 09:53 | 30782 | 301,86 | 5 | 6,5 |
| 35020 | 07.07.2024 10:53 | 30797 | 302,01 | 5 | 6,5 |
| 35020 | 07.07.2024 11:53 | 30806 | 302,1 | 5 | 6,5 |
| 35020 | 07.07.2024 12:53 | 30831 | 302,34 | 5 | 6,5 |
| 35020 | 07.07.2024 13:53 | 30846 | 302,49 | 5 | 6,5 |
| 35020 | 07.07.2024 14:53 | 30861 | 302,63 | 5 | 6,5 |
| 35020 | 07.07.2024 15:53 | 30876 | 302,78 | 5 | 6,5 |
| 35020 | 07.07.2024 16:53 | 30889 | 302,91 | 5 | 6,5 |
| 35020 | 07.07.2024 17:53 | 30902 | 303,04 | 5 | 6,5 |
| 35020 | 07.07.2024 18:53 | 30909 | 303,11 | 5 | 6,5 |
| 35020 | 07.07.2024 19:53 | 30927 | 303,28 | 5 | 6,5 |
| 35020 | 07.07.2024 20:53 | 30940 | 303,41 | 5 | 6,5 |
| 35020 | 07.07.2024 21:53 | 30945 | 303,46 | 5 | 6,5 |
| 35020 | 07.07.2024 22:53 | 30960 | 303,61 | 5 | 6,5 |
| 35020 | 07.07.2024 23:53 | 30965 | 303,65 | 5 | 6,5 |
| 35020 | 08.07.2024 00:53 | 30973 | 303,73 | 5 | 6,5 |
| 35020 | 08.07.2024 01:53 | 30975 | 303,75 | 5 | 6,5 |
| 35020 | 08.07.2024 02:53 | 30985 | 303,85 | 5 | 6,5 |
| 35020 | 08.07.2024 03:53 | 30977 | 303,77 | 5 | 6,5 |
| 35020 | 08.07.2024 04:53 | 30983 | 303,83 | 5 | 6,5 |
| 35020 | 08.07.2024 05:53 | 30997 | 303,97 | 5 | 6,5 |
| 35020 | 08.07.2024 06:53 | 30998 | 303,98 | 5 | 6,5 |
| 35020 | 08.07.2024 07:53 | 31000 | 304 | 5 | 6,5 |
| 35020 | 08.07.2024 08:53 | 31003 | 304,03 | 5 | 6,5 |
| 35020 | 08.07.2024 09:53 | 31008 | 304,08 | 5 | 6,5 |
| 35020 | 08.07.2024 10:53 | 31011 | 304,11 | 5 | 6,5 |
| 35020 | 08.07.2024 11:53 | 31009 | 304,09 | 5 | 6,5 |
| 35020 | 08.07.2024 12:53 | 30997 | 303,97 | 5 | 6,5 |
| 35020 | 08.07.2024 13:53 | 31010 | 304,1 | 5 | 6,5 |
| 35020 | 08.07.2024 14:53 | 31008 | 304,08 | 5 | 6,5 |
| 35020 | 08.07.2024 15:53 | 31003 | 304,03 | 5 | 6,5 |
| 35020 | 08.07.2024 16:53 | 31008 | 304,08 | 5 | 6,5 |
| 35020 | 08.07.2024 17:53 | 31013 | 304,13 | 5 | 6,5 |
| 35020 | 08.07.2024 18:53 | 31014 | 304,14 | 5 | 6,5 |
| 35020 | 08.07.2024 19:53 | 31026 | 304,25 | 5 | 6,5 |

| | | | | | |
|---|---|---|---|---|---|
| 35020 | 08.07.2024 20:53 | 31029 | 304,28 | 5 | 6,5 |
| 35020 | 08.07.2024 21:53 | 31038 | 304,37 | 5 | 6,5 |
| 35020 | 08.07.2024 22:53 | 31041 | 304,4 | 5 | 6,5 |
| 35020 | 08.07.2024 23:53 | 31042 | 304,41 | 5 | 6,5 |
| 35020 | 09.07.2024 00:53 | 31039 | 304,38 | 5 | 6,5 |
| 35020 | 09.07.2024 01:53 | 31062 | 304,61 | 5 | 6,5 |
| 35020 | 09.07.2024 02:53 | 31061 | 304,6 | 5 | 6,5 |
| 35020 | 09.07.2024 03:53 | 31067 | 304,65 | 5 | 6,5 |
| 35020 | 09.07.2024 04:53 | 31072 | 304,7 | 5 | 6,5 |
| 35020 | 09.07.2024 05:53 | 31076 | 304,74 | 5 | 6,5 |
| 35020 | 09.07.2024 06:53 | 31084 | 304,82 | 5 | 6,5 |
| 35020 | 09.07.2024 07:53 | 31081 | 304,79 | 5 | 6,5 |
| 35020 | 09.07.2024 08:53 | 31084 | 304,82 | 5 | 6,5 |
| 35020 | 09.07.2024 09:53 | 31085 | 304,83 | 5 | 6,5 |
| 35020 | 09.07.2024 10:53 | 31088 | 304,86 | 5 | 6,5 |
| 35020 | 09.07.2024 11:53 | 31079 | 304,77 | 5 | 6,5 |
| 35020 | 09.07.2024 12:53 | 31081 | 304,79 | 5 | 6,5 |
| 35020 | 09.07.2024 13:53 | 31085 | 304,83 | 5 | 6,5 |
| 35020 | 09.07.2024 14:53 | 31079 | 304,77 | 5 | 6,5 |
| 35020 | 09.07.2024 15:53 | 31077 | 304,75 | 5 | 6,5 |
| 35020 | 09.07.2024 16:53 | 31078 | 304,76 | 5 | 6,5 |
| 35020 | 09.07.2024 17:53 | 31085 | 304,83 | 5 | 6,5 |
| 35020 | 09.07.2024 18:53 | 31083 | 304,81 | 5 | 6,5 |
| 35020 | 09.07.2024 19:53 | 31089 | 304,87 | 5 | 6,5 |
| 35020 | 09.07.2024 20:53 | 31092 | 304,9 | 5 | 6,5 |
| 35020 | 09.07.2024 21:53 | 31092 | 304,9 | 5 | 6,5 |
| 35020 | 09.07.2024 22:53 | 31096 | 304,94 | 5 | 6,5 |
| 35020 | 09.07.2024 23:53 | 31106 | 305,04 | 5 | 6,5 |
| 35020 | 10.07.2024 00:53 | 31097 | 304,95 | 5 | 6,5 |
| 35020 | 10.07.2024 01:53 | 31105 | 305,03 | 5 | 6,5 |
| 35020 | 10.07.2024 02:53 | 31105 | 305,03 | 5 | 6,5 |
| 35020 | 10.07.2024 03:53 | 31098 | 304,96 | 5 | 6,5 |
| 35020 | 10.07.2024 04:53 | 31096 | 304,94 | 5 | 6,5 |
| 35020 | 10.07.2024 05:53 | 31100 | 304,98 | 5 | 6,5 |
| 35020 | 10.07.2024 06:53 | 31098 | 304,96 | 5 | 6,5 |
| 35020 | 10.07.2024 07:53 | 31093 | 304,91 | 5 | 6,5 |
| 35020 | 10.07.2024 08:53 | 31078 | 304,76 | 5 | 6,5 |
| 35020 | 10.07.2024 09:53 | 31082 | 304,8 | 5 | 6,5 |
| 35020 | 10.07.2024 10:53 | 31074 | 304,72 | 5 | 6,5 |
| 35020 | 10.07.2024 11:53 | 31071 | 304,69 | 5 | 6,5 |
| 35020 | 10.07.2024 12:53 | 31055 | 304,54 | 5 | 6,5 |
| 35020 | 10.07.2024 13:53 | 31049 | 304,48 | 5 | 6,5 |
| 35020 | 10.07.2024 14:53 | 31049 | 304,48 | 5 | 6,5 |
| 35020 | 10.07.2024 15:53 | 31038 | 304,37 | 5 | 6,5 |
| 35020 | 10.07.2024 16:53 | 31036 | 304,35 | 5 | 6,5 |
| 35020 | 10.07.2024 17:53 | 31031 | 304,3 | 5 | 6,5 |
| 35020 | 10.07.2024 18:53 | 31031 | 304,3 | 5 | 6,5 |
| 35020 | 10.07.2024 19:53 | 31038 | 304,37 | 5 | 6,5 |

| | | | | | |
|---|---|---|---|---|---|
| 35020 | 10.07.2024 20:53 | 31037 | 304,36 | 5 | 6,5 |
| 35020 | 10.07.2024 21:53 | 31042 | 304,41 | 5 | 6,5 |
| 35020 | 10.07.2024 22:53 | 31039 | 304,38 | 5 | 6,5 |
| 35020 | 10.07.2024 23:53 | 31034 | 304,33 | 5 | 6,5 |
| 35020 | 11.07.2024 00:53 | 31037 | 304,36 | 5 | 6,5 |
| 35020 | 11.07.2024 01:53 | 31035 | 304,34 | 5 | 6,5 |
| 35020 | 11.07.2024 02:53 | 31026 | 304,25 | 5 | 6,5 |
| 35020 | 11.07.2024 03:53 | 31028 | 304,27 | 5 | 6,5 |
| 35020 | 11.07.2024 04:53 | 31033 | 304,32 | 5 | 6,5 |
| 35020 | 11.07.2024 05:53 | 31038 | 304,37 | 5 | 6,5 |
| 35020 | 11.07.2024 06:53 | 31036 | 304,35 | 5 | 6,5 |
| 35020 | 11.07.2024 07:53 | 31029 | 304,28 | 5 | 6,5 |
| 35020 | 11.07.2024 08:53 | 31034 | 304,33 | 5 | 6,5 |
| 35020 | 11.07.2024 09:53 | 31037 | 304,36 | 5 | 6,5 |
| 35020 | 11.07.2024 10:53 | 31033 | 304,32 | 5 | 6,5 |
| 35020 | 11.07.2024 11:53 | 31030 | 304,29 | 5 | 6,5 |
| 35020 | 11.07.2024 12:53 | 31035 | 304,34 | 5 | 6,5 |
| 35020 | 11.07.2024 13:53 | 31041 | 304,4 | 5 | 6,5 |
| 35020 | 11.07.2024 14:53 | 31037 | 304,36 | 5 | 6,5 |
| 35020 | 11.07.2024 15:53 | 31023 | 304,22 | 5 | 6,5 |
| 35020 | 11.07.2024 16:53 | 31025 | 304,24 | 5 | 6,5 |
| 35020 | 11.07.2024 17:53 | 31019 | 304,18 | 5 | 6,5 |
| 35020 | 11.07.2024 18:53 | 31021 | 304,2 | 5 | 6,5 |
| 35020 | 11.07.2024 19:53 | 31022 | 304,21 | 5 | 6,5 |
| 35020 | 11.07.2024 20:53 | 31029 | 304,28 | 5 | 6,5 |
| 35020 | 11.07.2024 21:53 | 31023 | 304,22 | 5 | 6,5 |
| 35020 | 11.07.2024 22:53 | 31030 | 304,29 | 5 | 6,5 |
| 35020 | 11.07.2024 23:53 | 31033 | 304,32 | 5 | 6,5 |
| 35020 | 12.07.2024 00:53 | 31037 | 304,36 | 5 | 6,5 |
| 35020 | 12.07.2024 01:53 | 31029 | 304,28 | 5 | 6,5 |
| 35020 | 12.07.2024 02:53 | 31031 | 304,3 | 5 | 6,5 |
| 35020 | 12.07.2024 03:53 | 31038 | 304,37 | 5 | 6,5 |
| 35020 | 12.07.2024 04:53 | 31036 | 304,35 | 5 | 6,5 |
| 35020 | 12.07.2024 05:53 | 31046 | 304,45 | 5 | 6,5 |
| 35020 | 12.07.2024 06:53 | 31042 | 304,41 | 5 | 6,5 |
| 35020 | 12.07.2024 07:53 | 31047 | 304,46 | 5 | 6,5 |
| 35020 | 12.07.2024 08:53 | 31051 | 304,5 | 5 | 6,5 |
| 35020 | 12.07.2024 09:53 | 31048 | 304,47 | 5 | 6,5 |
| 35020 | 12.07.2024 10:53 | 31053 | 304,52 | 5 | 6,5 |
| 35020 | 12.07.2024 11:53 | 31048 | 304,47 | 5 | 6,5 |
| 35020 | 12.07.2024 12:53 | 31043 | 304,42 | 5 | 6,5 |
| 35020 | 12.07.2024 13:53 | 31043 | 304,42 | 5 | 6,5 |
| 35020 | 12.07.2024 14:53 | 31041 | 304,4 | 5 | 6,5 |
| 35020 | 12.07.2024 15:53 | 31034 | 304,33 | 5 | 6,5 |
| 35020 | 12.07.2024 16:53 | 31038 | 304,37 | 5 | 6,5 |
| 35020 | 12.07.2024 17:53 | 31038 | 304,37 | 5 | 6,5 |
| 35020 | 12.07.2024 18:53 | 31045 | 304,44 | 5 | 6,5 |
| 35020 | 12.07.2024 19:53 | 31036 | 304,35 | 5 | 6,5 |

| | | | | | |
|---|---|---|---|---|---|
| 35020 | 12.07.2024 20:53 | 31037 | 304,36 | 5 | 6,5 |
| 35020 | 12.07.2024 21:53 | 31046 | 304,45 | 5 | 6,5 |
| 35020 | 12.07.2024 22:53 | 31044 | 304,43 | 5 | 6,5 |
| 35020 | 12.07.2024 23:53 | 31048 | 304,47 | 5 | 6,5 |
| 35020 | 13.07.2024 00:53 | 31050 | 304,49 | 5 | 6,5 |
| 35020 | 13.07.2024 01:53 | 31055 | 304,54 | 5 | 6,5 |
| 35020 | 13.07.2024 02:53 | 31051 | 304,5 | 5 | 6,5 |
| 35020 | 13.07.2024 03:53 | 31051 | 304,5 | 5 | 6,5 |
| 35020 | 13.07.2024 04:53 | 31047 | 304,46 | 5 | 6,5 |
| 35020 | 13.07.2024 05:53 | 31048 | 304,47 | 5 | 6,5 |
| 35020 | 13.07.2024 06:53 | 31044 | 304,43 | 5 | 6,5 |
| 35020 | 13.07.2024 07:53 | 31046 | 304,45 | 5 | 6,5 |
| 35020 | 13.07.2024 08:53 | 31037 | 304,36 | 5 | 6,5 |
| 35020 | 13.07.2024 09:53 | 31038 | 304,37 | 5 | 6,5 |
| 35020 | 13.07.2024 10:53 | 31032 | 304,31 | 5 | 6,5 |
| 35020 | 13.07.2024 11:53 | 31030 | 304,29 | 5 | 6,5 |
| 35020 | 13.07.2024 12:53 | 31029 | 304,28 | 5 | 6,5 |
| 35020 | 13.07.2024 13:53 | 31020 | 304,19 | 5 | 6,5 |
| 35020 | 13.07.2024 14:53 | 31009 | 304,09 | 5 | 6,5 |
| 35020 | 13.07.2024 15:53 | 31011 | 304,11 | 5 | 6,5 |
| 35020 | 13.07.2024 16:53 | 31009 | 304,09 | 5 | 6,5 |
| 35020 | 13.07.2024 17:53 | 31009 | 304,09 | 5 | 6,5 |
| 35020 | 13.07.2024 18:53 | 31007 | 304,07 | 5 | 6,5 |
| 35020 | 13.07.2024 19:53 | 30992 | 303,92 | 5 | 6,5 |
| 35020 | 13.07.2024 20:53 | 30996 | 303,96 | 5 | 6,5 |
| 35020 | 13.07.2024 21:53 | 31002 | 304,02 | 5 | 6,5 |
| 35020 | 13.07.2024 22:53 | 31001 | 304,01 | 5 | 6,5 |
| 35020 | 13.07.2024 23:53 | 31001 | 304,01 | 5 | 6,5 |
| 35020 | 14.07.2024 00:53 | 30999 | 303,99 | 5 | 6,5 |
| 35020 | 14.07.2024 01:53 | 30997 | 303,97 | 5 | 6,5 |
| 35020 | 14.07.2024 02:53 | 30990 | 303,9 | 5 | 6,5 |
| 35020 | 14.07.2024 03:53 | 30990 | 303,9 | 5 | 6,5 |
| 35020 | 14.07.2024 04:53 | 30987 | 303,87 | 5 | 6,5 |
| 35020 | 14.07.2024 05:53 | 30988 | 303,88 | 5 | 6,5 |
| 35020 | 14.07.2024 06:53 | 30989 | 303,89 | 5 | 6,5 |
| 35020 | 14.07.2024 07:53 | 30984 | 303,84 | 5 | 6,5 |
| 35020 | 14.07.2024 08:53 | 30985 | 303,85 | 5 | 6,5 |
| 35020 | 14.07.2024 09:53 | 30975 | 303,75 | 5 | 6,5 |
| 35020 | 14.07.2024 10:53 | 30975 | 303,75 | 5 | 6,5 |
| 35020 | 14.07.2024 11:53 | 30972 | 303,72 | 5 | 6,5 |
| 35020 | 14.07.2024 12:53 | 30980 | 303,8 | 5 | 6,5 |
| 35020 | 14.07.2024 13:53 | 30969 | 303,69 | 5 | 6,5 |
| 35020 | 14.07.2024 14:53 | 30980 | 303,8 | 5 | 6,5 |
| 35020 | 14.07.2024 15:53 | 30970 | 303,7 | 5 | 6,5 |
| 35020 | 14.07.2024 16:53 | 30973 | 303,73 | 5 | 6,5 |
| 35020 | 14.07.2024 17:53 | 30974 | 303,74 | 5 | 6,5 |
| 35020 | 14.07.2024 18:53 | 30972 | 303,72 | 5 | 6,5 |
| 35020 | 14.07.2024 19:53 | 30982 | 303,82 | 5 | 6,5 |

| | | | | | |
|---|---|---|---|---|---|
| 35020 | 14.07.2024 20:53 | 30984 | 303,84 | 5 | 6,5 |
| 35020 | 14.07.2024 21:53 | 30987 | 303,87 | 5 | 6,5 |
| 35020 | 14.07.2024 22:53 | 30987 | 303,87 | 5 | 6,5 |
| 35020 | 14.07.2024 23:53 | 31001 | 304,01 | 5 | 6,5 |
| 35020 | 15.07.2024 00:53 | 30994 | 303,94 | 5 | 6,5 |
| 35020 | 15.07.2024 01:53 | 30992 | 303,92 | 5 | 6,5 |
| 35020 | 15.07.2024 02:53 | 31001 | 304,01 | 5 | 6,5 |
| 35020 | 15.07.2024 03:53 | 31002 | 304,02 | 5 | 6,5 |
| 35020 | 15.07.2024 04:53 | 31009 | 304,09 | 5 | 6,5 |
| 35020 | 15.07.2024 05:53 | 31008 | 304,08 | 5 | 6,5 |
| 35020 | 15.07.2024 06:53 | 31008 | 304,08 | 5 | 6,5 |
| 35020 | 15.07.2024 07:53 | 31009 | 304,09 | 5 | 6,5 |
| 35020 | 15.07.2024 08:53 | 31007 | 304,07 | 5 | 6,5 |
| 35020 | 15.07.2024 09:53 | 31008 | 304,08 | 5 | 6,5 |
| 35020 | 15.07.2024 10:53 | 31008 | 304,08 | 5 | 6,5 |
| 35020 | 15.07.2024 11:53 | 31007 | 304,07 | 5 | 6,5 |
| 35020 | 15.07.2024 12:53 | 31001 | 304,01 | 5 | 6,5 |
| 35020 | 15.07.2024 13:53 | 31008 | 304,08 | 5 | 6,5 |
| 35020 | 15.07.2024 14:53 | 31015 | 304,14 | 5 | 6,5 |
| 35020 | 15.07.2024 15:53 | 31009 | 304,09 | 5 | 6,5 |
| 35020 | 15.07.2024 16:53 | 31012 | 304,12 | 5 | 6,5 |
| 35020 | 15.07.2024 17:53 | 31008 | 304,08 | 5 | 6,5 |
| 35020 | 15.07.2024 18:53 | 31015 | 304,14 | 5 | 6,5 |
| 35020 | 15.07.2024 19:53 | 31034 | 304,33 | 5 | 6,5 |
| 35020 | 15.07.2024 20:53 | 31031 | 304,3 | 5 | 6,5 |
| 35020 | 15.07.2024 21:53 | 31027 | 304,26 | 5 | 6,5 |
| 35020 | 15.07.2024 22:53 | 31033 | 304,32 | 5 | 6,5 |
| 35020 | 15.07.2024 23:53 | 31026 | 304,25 | 5 | 6,5 |
| 35020 | 16.07.2024 00:53 | 31038 | 304,37 | 5 | 6,5 |
| 35020 | 16.07.2024 01:53 | 31032 | 304,31 | 5 | 6,5 |
| 35020 | 16.07.2024 02:53 | 31036 | 304,35 | 5 | 6,5 |
| 35020 | 16.07.2024 03:53 | 31042 | 304,41 | 5 | 6,5 |
| 35020 | 16.07.2024 04:53 | 31048 | 304,47 | 5 | 6,5 |
| 35020 | 16.07.2024 05:53 | 31042 | 304,41 | 5 | 6,5 |
| 35020 | 16.07.2024 06:53 | 31044 | 304,43 | 5 | 6,5 |
| 35020 | 16.07.2024 07:53 | 31049 | 304,48 | 5 | 6,5 |
| 35020 | 16.07.2024 08:53 | 31057 | 304,56 | 5 | 6,5 |
| 35020 | 16.07.2024 09:53 | 31051 | 304,5 | 5 | 6,5 |
| 35020 | 16.07.2024 10:53 | 31053 | 304,52 | 5 | 6,5 |
| 35020 | 16.07.2024 11:53 | 31050 | 304,49 | 5 | 6,5 |
| 35020 | 16.07.2024 12:53 | 31046 | 304,45 | 5 | 6,5 |
| 35020 | 16.07.2024 13:53 | 31049 | 304,48 | 5 | 6,5 |
| 35020 | 16.07.2024 14:53 | 31051 | 304,5 | 5 | 6,5 |
| 35020 | 16.07.2024 15:53 | 31055 | 304,54 | 5 | 6,5 |
| 35020 | 16.07.2024 16:53 | 31047 | 304,46 | 5 | 6,5 |
| 35020 | 16.07.2024 17:53 | 31039 | 304,38 | 5 | 6,5 |
| 35020 | 16.07.2024 18:53 | 31038 | 304,37 | 5 | 6,5 |
| 35020 | 16.07.2024 19:53 | 31048 | 304,47 | 5 | 6,5 |

| | | | | | |
|---|---|---|---|---|---|
| 35020 | 16.07.2024 20:53 | 31042 | 304,41 | 5 | 6,5 |
| 35020 | 16.07.2024 21:53 | 31048 | 304,47 | 5 | 6,5 |
| 35020 | 16.07.2024 22:53 | 31045 | 304,44 | 5 | 6,5 |
| 35020 | 16.07.2024 23:53 | 31040 | 304,39 | 5 | 6,5 |
| 35020 | 17.07.2024 00:53 | 31041 | 304,4 | 5 | 6,5 |
| 35020 | 17.07.2024 01:53 | 31039 | 304,38 | 5 | 6,5 |
| 35020 | 17.07.2024 02:53 | 31036 | 304,35 | 5 | 6,5 |
| 35020 | 17.07.2024 03:53 | 31036 | 304,35 | 5 | 6,5 |
| 35020 | 17.07.2024 04:53 | 31027 | 304,26 | 5 | 6,5 |
| 35020 | 17.07.2024 05:53 | 31029 | 304,28 | 5 | 6,5 |
| 35020 | 17.07.2024 06:53 | 31027 | 304,26 | 5 | 6,5 |
| 35020 | 17.07.2024 07:53 | 31023 | 304,22 | 5 | 6,5 |
| 35020 | 17.07.2024 08:53 | 31014 | 304,14 | 5 | 6,5 |
| 35020 | 17.07.2024 09:53 | 31023 | 304,22 | 5 | 6,5 |
| 35020 | 17.07.2024 10:53 | 31018 | 304,17 | 5 | 6,5 |
| 35020 | 17.07.2024 11:53 | 31018 | 304,17 | 5 | 6,5 |
| 35020 | 17.07.2024 12:53 | 31016 | 304,15 | 5 | 6,5 |
| 35020 | 17.07.2024 13:53 | 31021 | 304,2 | 5 | 6,5 |
| 35020 | 17.07.2024 14:53 | 31027 | 304,26 | 5 | 6,5 |
| 35020 | 17.07.2024 15:53 | 31030 | 304,29 | 5 | 6,5 |
| 35020 | 17.07.2024 16:53 | 31030 | 304,29 | 5 | 6,5 |
| 35020 | 17.07.2024 17:53 | 31030 | 304,29 | 5 | 6,5 |
| 35020 | 17.07.2024 18:53 | 31031 | 304,3 | 5 | 6,5 |
| 35020 | 17.07.2024 19:53 | 31031 | 304,3 | 5 | 6,5 |
| 35020 | 17.07.2024 20:53 | 31039 | 304,38 | 5 | 6,5 |
| 35020 | 17.07.2024 21:53 | 31038 | 304,37 | 5 | 6,5 |
| 35020 | 17.07.2024 22:53 | 31037 | 304,36 | 5 | 6,5 |
| 35020 | 17.07.2024 23:53 | 31044 | 304,43 | 5 | 6,5 |
| 35020 | 18.07.2024 00:53 | 31056 | 304,55 | 5 | 6,5 |
| 35020 | 18.07.2024 01:53 | 31052 | 304,51 | 5 | 6,5 |
| 35020 | 18.07.2024 02:53 | 31062 | 304,61 | 5 | 6,5 |
| 35020 | 18.07.2024 03:53 | 31057 | 304,56 | 5 | 6,5 |
| 35020 | 18.07.2024 04:53 | 31067 | 304,65 | 5 | 6,5 |
| 35020 | 18.07.2024 05:53 | 31069 | 304,67 | 5 | 6,5 |
| 35020 | 18.07.2024 06:53 | 31077 | 304,75 | 5 | 6,5 |
| 35020 | 18.07.2024 07:53 | 31072 | 304,7 | 5 | 6,5 |
| 35020 | 18.07.2024 08:53 | 31079 | 304,77 | 5 | 6,5 |
| 35020 | 18.07.2024 09:53 | 31092 | 304,9 | 5 | 6,5 |
| 35020 | 18.07.2024 10:53 | 31085 | 304,83 | 5 | 6,5 |
| 35020 | 18.07.2024 11:53 | 31092 | 304,9 | 5 | 6,5 |
| 35020 | 18.07.2024 12:53 | 31086 | 304,84 | 5 | 6,5 |
| 35020 | 18.07.2024 13:53 | 31090 | 304,88 | 5 | 6,5 |
| 35020 | 18.07.2024 14:53 | 31094 | 304,92 | 5 | 6,5 |
| 35020 | 18.07.2024 15:53 | 31085 | 304,83 | 5 | 6,5 |
| 35020 | 18.07.2024 16:53 | 31089 | 304,87 | 5 | 6,5 |
| 35020 | 18.07.2024 17:53 | 31101 | 304,99 | 5 | 6,5 |
| 35020 | 18.07.2024 18:53 | 31086 | 304,84 | 5 | 6,5 |
| 35020 | 18.07.2024 19:53 | 31103 | 305,01 | 5 | 6,5 |

| | | | | | |
|---|---|---|---|---|---|
| 35020 | 18.07.2024 20:53 | 31101 | 304,99 | 5 | 6,5 |
| 35020 | 18.07.2024 21:53 | 31108 | 305,06 | 5 | 6,5 |
| 35020 | 18.07.2024 22:53 | 31113 | 305,11 | 5 | 6,5 |
| 35020 | 18.07.2024 23:53 | 31111 | 305,09 | 5 | 6,5 |
| 35020 | 19.07.2024 00:53 | 31116 | 305,14 | 5 | 6,5 |
| 35020 | 19.07.2024 01:53 | 31117 | 305,15 | 5 | 6,5 |
| 35020 | 19.07.2024 02:53 | 31117 | 305,15 | 5 | 6,5 |
| 35020 | 19.07.2024 03:53 | 31116 | 305,14 | 5 | 6,5 |
| 35020 | 19.07.2024 04:53 | 31122 | 305,19 | 5 | 6,5 |
| 35020 | 19.07.2024 05:53 | 31125 | 305,22 | 5 | 6,5 |
| 35020 | 19.07.2024 06:53 | 31127 | 305,24 | 5 | 6,5 |
| 35020 | 19.07.2024 07:53 | 31114 | 305,12 | 5 | 6,5 |
| 35020 | 19.07.2024 08:53 | 31124 | 305,21 | 5 | 6,5 |
| 35020 | 19.07.2024 09:53 | 31124 | 305,21 | 5 | 6,5 |
| 35020 | 19.07.2024 10:53 | 31114 | 305,12 | 5 | 6,5 |
| 35020 | 19.07.2024 11:53 | 31114 | 305,12 | 5 | 6,5 |
| 35020 | 19.07.2024 12:53 | 31107 | 305,05 | 5 | 6,5 |
| 35020 | 19.07.2024 13:53 | 31105 | 305,03 | 5 | 6,5 |
| 35020 | 19.07.2024 14:53 | 31094 | 304,92 | 5 | 6,5 |
| 35020 | 19.07.2024 15:53 | 31092 | 304,9 | 5 | 6,5 |
| 35020 | 19.07.2024 16:53 | 31095 | 304,93 | 5 | 6,5 |
| 35020 | 19.07.2024 17:53 | 31091 | 304,89 | 5 | 6,5 |
| 35020 | 19.07.2024 18:53 | 31088 | 304,86 | 5 | 6,5 |
| 35020 | 19.07.2024 19:53 | 31088 | 304,86 | 5 | 6,5 |
| 35020 | 19.07.2024 20:53 | 31094 | 304,92 | 5 | 6,5 |
| 35020 | 19.07.2024 21:53 | 31091 | 304,89 | 5 | 6,5 |
| 35020 | 19.07.2024 22:53 | 31087 | 304,85 | 5 | 6,5 |
| 35020 | 19.07.2024 23:53 | 31088 | 304,86 | 5 | 6,5 |
| 35020 | 20.07.2024 00:53 | 31093 | 304,91 | 5 | 6,5 |
| 35020 | 20.07.2024 01:53 | 31089 | 304,87 | 5 | 6,5 |
| 35020 | 20.07.2024 02:53 | 31084 | 304,82 | 5 | 6,5 |
| 35020 | 20.07.2024 03:53 | 31088 | 304,86 | 5 | 6,5 |
| 35020 | 20.07.2024 04:53 | 31089 | 304,87 | 5 | 6,5 |
| 35020 | 20.07.2024 05:53 | 31090 | 304,88 | 5 | 6,5 |
| 35020 | 20.07.2024 06:53 | 31087 | 304,85 | 5 | 6,5 |
| 35020 | 20.07.2024 07:53 | 31075 | 304,73 | 5 | 6,5 |
| 35020 | 20.07.2024 08:53 | 31076 | 304,74 | 5 | 6,5 |
| 35020 | 20.07.2024 09:53 | 31071 | 304,69 | 5 | 6,5 |
| 35020 | 20.07.2024 10:53 | 31070 | 304,68 | 5 | 6,5 |
| 35020 | 20.07.2024 11:53 | 31066 | 304,65 | 5 | 6,5 |
| 35020 | 20.07.2024 12:53 | 31066 | 304,65 | 5 | 6,5 |
| 35020 | 20.07.2024 13:53 | 31063 | 304,62 | 5 | 6,5 |
| 35020 | 20.07.2024 14:53 | 31057 | 304,56 | 5 | 6,5 |
| 35020 | 20.07.2024 15:53 | 31050 | 304,49 | 5 | 6,5 |
| 35020 | 20.07.2024 16:53 | 31048 | 304,47 | 5 | 6,5 |
| 35020 | 20.07.2024 17:53 | 31050 | 304,49 | 5 | 6,5 |
| 35020 | 20.07.2024 18:53 | 31063 | 304,62 | 5 | 6,5 |
| 35020 | 20.07.2024 19:53 | 31046 | 304,45 | 5 | 6,5 |

| | | | | | |
|---|---|---|---|---|---|
| 35020 | 20.07.2024 20:53 | 31052 | 304,51 | 5 | 6,5 |
| 35020 | 20.07.2024 21:53 | 31056 | 304,55 | 5 | 6,5 |
| 35020 | 20.07.2024 22:53 | 31052 | 304,51 | 5 | 6,5 |
| 35020 | 20.07.2024 23:53 | 31055 | 304,54 | 5 | 6,5 |
| 35020 | 21.07.2024 00:53 | 31056 | 304,55 | 5 | 6,5 |
| 35020 | 21.07.2024 01:53 | 31053 | 304,52 | 5 | 6,5 |
| 35020 | 21.07.2024 02:53 | 31048 | 304,47 | 5 | 6,5 |
| 35020 | 21.07.2024 03:53 | 31044 | 304,43 | 5 | 6,5 |
| 35020 | 21.07.2024 04:53 | 31046 | 304,45 | 5 | 6,5 |
| 35020 | 21.07.2024 05:53 | 31046 | 304,45 | 5 | 6,5 |
| 35020 | 21.07.2024 06:53 | 31045 | 304,44 | 5 | 6,5 |
| 35020 | 21.07.2024 07:53 | 31040 | 304,39 | 5 | 6,5 |
| 35020 | 21.07.2024 08:53 | 31045 | 304,44 | 5 | 6,5 |
| 35020 | 21.07.2024 09:53 | 31037 | 304,36 | 5 | 6,5 |
| 35020 | 21.07.2024 10:53 | 31034 | 304,33 | 5 | 6,5 |
| 35020 | 21.07.2024 11:53 | 31037 | 304,36 | 5 | 6,5 |
| 35020 | 21.07.2024 12:53 | 31027 | 304,26 | 5 | 6,5 |
| 35020 | 21.07.2024 13:53 | 31025 | 304,24 | 5 | 6,5 |
| 35020 | 21.07.2024 14:53 | 31015 | 304,14 | 5 | 6,5 |
| 35020 | 21.07.2024 15:53 | 31017 | 304,16 | 5 | 6,5 |
| 35020 | 21.07.2024 16:53 | 31011 | 304,11 | 5 | 6,5 |
| 35020 | 21.07.2024 17:53 | 31018 | 304,17 | 5 | 6,5 |
| 35020 | 21.07.2024 18:53 | 31020 | 304,19 | 5 | 6,5 |
| 35020 | 21.07.2024 19:53 | 31017 | 304,16 | 5 | 6,5 |
| 35020 | 21.07.2024 20:53 | 31016 | 304,15 | 5 | 6,5 |
| 35020 | 21.07.2024 21:53 | 31017 | 304,16 | 5 | 6,5 |
| 35020 | 21.07.2024 22:53 | 31023 | 304,22 | 5 | 6,5 |
| 35020 | 21.07.2024 23:53 | 31016 | 304,15 | 5 | 6,5 |
| 35020 | 22.07.2024 00:53 | 31022 | 304,21 | 5 | 6,5 |
| 35020 | 22.07.2024 01:53 | 31011 | 304,11 | 5 | 6,5 |
| 35020 | 22.07.2024 02:53 | 31011 | 304,11 | 5 | 6,5 |
| 35020 | 22.07.2024 03:53 | 31013 | 304,13 | 5 | 6,5 |
| 35020 | 22.07.2024 04:53 | 31008 | 304,08 | 5 | 6,5 |
| 35020 | 22.07.2024 05:53 | 31018 | 304,17 | 5 | 6,5 |
| 35020 | 22.07.2024 06:53 | 31019 | 304,18 | 5 | 6,5 |
| 35020 | 22.07.2024 07:53 | 31021 | 304,2 | 5 | 6,5 |
| 35020 | 22.07.2024 08:53 | 31018 | 304,17 | 5 | 6,5 |
| 35020 | 22.07.2024 09:53 | 31011 | 304,11 | 5 | 6,5 |
| 35020 | 22.07.2024 10:53 | 31015 | 304,14 | 5 | 6,5 |
| 35020 | 22.07.2024 11:53 | 31014 | 304,14 | 5 | 6,5 |
| 35020 | 22.07.2024 12:53 | 31024 | 304,23 | 5 | 6,5 |
| 35020 | 22.07.2024 13:53 | 31030 | 304,29 | 5 | 6,5 |
| 35020 | 22.07.2024 14:53 | 31033 | 304,32 | 5 | 6,5 |
| 35020 | 22.07.2024 15:53 | 31039 | 304,38 | 5 | 6,5 |
| 35020 | 22.07.2024 16:53 | 31042 | 304,41 | 5 | 6,5 |
| 35020 | 22.07.2024 17:53 | 31043 | 304,42 | 5 | 6,5 |
| 35020 | 22.07.2024 18:53 | 31036 | 304,35 | 5 | 6,5 |
| 35020 | 22.07.2024 19:53 | 31048 | 304,47 | 5 | 6,5 |

| | | | | | |
|---|---|---|---|---|---|
| 35020 | 22.07.2024 20:53 | 31050 | 304,49 | 5 | 6,5 |
| 35020 | 22.07.2024 21:53 | 31052 | 304,51 | 5 | 6,5 |
| 35020 | 22.07.2024 22:53 | 31048 | 304,47 | 5 | 6,5 |
| 35020 | 22.07.2024 23:53 | 31041 | 304,4 | 5 | 6,5 |
| 35020 | 23.07.2024 00:53 | 31049 | 304,48 | 5 | 6,5 |
| 35020 | 23.07.2024 01:53 | 31048 | 304,47 | 5 | 6,5 |
| 35020 | 23.07.2024 02:53 | 31045 | 304,44 | 5 | 6,5 |
| 35020 | 23.07.2024 03:53 | 31051 | 304,5 | 5 | 6,5 |
| 35020 | 23.07.2024 04:53 | 31044 | 304,43 | 5 | 6,5 |
| 35020 | 23.07.2024 05:53 | 31046 | 304,45 | 5 | 6,5 |
| 35020 | 23.07.2024 06:53 | 31043 | 304,42 | 5 | 6,5 |
| 35020 | 23.07.2024 07:53 | 31047 | 304,46 | 5 | 6,5 |
| 35020 | 23.07.2024 08:53 | 31047 | 304,46 | 5 | 6,5 |
| 35020 | 23.07.2024 09:53 | 31047 | 304,46 | 5 | 6,5 |
| 35020 | 23.07.2024 10:53 | 31053 | 304,52 | 5 | 6,5 |
| 35020 | 23.07.2024 11:53 | 31057 | 304,56 | 5 | 6,5 |
| 35020 | 23.07.2024 12:53 | 31052 | 304,51 | 5 | 6,5 |
| 35020 | 23.07.2024 13:53 | 31055 | 304,54 | 5 | 6,5 |
| 35020 | 23.07.2024 14:53 | 31055 | 304,54 | 5 | 6,5 |
| 35020 | 23.07.2024 15:53 | 31043 | 304,42 | 5 | 6,5 |
| 35020 | 23.07.2024 16:53 | 31044 | 304,43 | 5 | 6,5 |
| 35020 | 23.07.2024 17:53 | 31048 | 304,47 | 5 | 6,5 |
| 35020 | 23.07.2024 18:53 | 31051 | 304,5 | 5 | 6,5 |
| 35020 | 23.07.2024 19:53 | 31049 | 304,48 | 5 | 6,5 |
| 35020 | 23.07.2024 20:53 | 31051 | 304,5 | 5 | 6,5 |
| 35020 | 23.07.2024 21:53 | 31052 | 304,51 | 5 | 6,5 |
| 35020 | 23.07.2024 22:53 | 31058 | 304,57 | 5 | 6,5 |
| 35020 | 23.07.2024 23:53 | 31064 | 304,63 | 5 | 6,5 |
| 35020 | 24.07.2024 00:53 | 31065 | 304,64 | 5 | 6,5 |
| 35020 | 24.07.2024 01:53 | 31063 | 304,62 | 5 | 6,5 |
| 35020 | 24.07.2024 02:53 | 31063 | 304,62 | 5 | 6,5 |
| 35020 | 24.07.2024 03:53 | 31065 | 304,64 | 5 | 6,5 |
| 35020 | 24.07.2024 04:53 | 31061 | 304,6 | 5 | 6,5 |
| 35020 | 24.07.2024 05:53 | 31057 | 304,56 | 5 | 6,5 |
| 35020 | 24.07.2024 06:53 | 31063 | 304,62 | 5 | 6,5 |
| 35020 | 24.07.2024 07:53 | 31057 | 304,56 | 5 | 6,5 |
| 35020 | 24.07.2024 08:53 | 31063 | 304,62 | 5 | 6,5 |
| 35020 | 24.07.2024 09:53 | 31066 | 304,65 | 5 | 6,5 |
| 35020 | 24.07.2024 10:53 | 31077 | 304,75 | 5 | 6,5 |
| 35020 | 24.07.2024 11:53 | 31071 | 304,69 | 5 | 6,5 |
| 35020 | 24.07.2024 12:53 | 31072 | 304,7 | 5 | 6,5 |
| 35020 | 24.07.2024 13:53 | 31071 | 304,69 | 5 | 6,5 |
| 35020 | 24.07.2024 14:53 | 31074 | 304,72 | 5 | 6,5 |
| 35020 | 24.07.2024 15:53 | 31073 | 304,71 | 5 | 6,5 |
| 35020 | 24.07.2024 16:53 | 31073 | 304,71 | 5 | 6,5 |
| 35020 | 24.07.2024 17:53 | 31072 | 304,7 | 5 | 6,5 |
| 35020 | 24.07.2024 18:53 | 31074 | 304,72 | 5 | 6,5 |
| 35020 | 24.07.2024 19:53 | 31074 | 304,72 | 5 | 6,5 |

| | | | | | |
|---|---|---|---|---|---|
| 35020 | 24.07.2024 20:53 | 31074 | 304,72 | 5 | 6,5 |
| 35020 | 24.07.2024 21:53 | 31071 | 304,69 | 5 | 6,5 |
| 35020 | 24.07.2024 22:53 | 31066 | 304,65 | 5 | 6,5 |
| 35020 | 24.07.2024 23:53 | 31067 | 304,65 | 5 | 6,5 |
| 35020 | 25.07.2024 00:53 | 31065 | 304,64 | 5 | 6,5 |
| 35020 | 25.07.2024 01:53 | 31064 | 304,63 | 5 | 6,5 |
| 35020 | 25.07.2024 02:53 | 31061 | 304,6 | 5 | 6,5 |
| 35020 | 25.07.2024 03:53 | 31053 | 304,52 | 5 | 6,5 |
| 35020 | 25.07.2024 04:53 | 31054 | 304,53 | 5 | 6,5 |
| 35020 | 25.07.2024 05:53 | 31048 | 304,47 | 5 | 6,5 |
| 35020 | 25.07.2024 06:53 | 31044 | 304,43 | 5 | 6,5 |
| 35020 | 25.07.2024 07:53 | 31044 | 304,43 | 5 | 6,5 |
| 35020 | 25.07.2024 08:53 | 31038 | 304,37 | 5 | 6,5 |
| 35020 | 25.07.2024 09:53 | 31036 | 304,35 | 5 | 6,5 |
| 35020 | 25.07.2024 10:53 | 31033 | 304,32 | 5 | 6,5 |
| 35020 | 25.07.2024 11:53 | 31026 | 304,25 | 5 | 6,5 |
| 35020 | 25.07.2024 12:53 | 31020 | 304,19 | 5 | 6,5 |
| 35020 | 25.07.2024 13:53 | 31020 | 304,19 | 5 | 6,5 |
| 35020 | 25.07.2024 14:53 | 31016 | 304,15 | 5 | 6,5 |
| 35020 | 25.07.2024 15:53 | 31013 | 304,13 | 5 | 6,5 |
| 35020 | 25.07.2024 16:53 | 31015 | 304,14 | 5 | 6,5 |
| 35020 | 25.07.2024 17:53 | 31019 | 304,18 | 5 | 6,5 |
| 35020 | 25.07.2024 18:53 | 31011 | 304,11 | 5 | 6,5 |
| 35020 | 25.07.2024 19:53 | 31024 | 304,23 | 5 | 6,5 |
| 35020 | 25.07.2024 20:53 | 31023 | 304,22 | 5 | 6,5 |
| 35020 | 25.07.2024 21:53 | 31031 | 304,3 | 5 | 6,5 |
| 35020 | 25.07.2024 22:53 | 31022 | 304,21 | 5 | 6,5 |
| 35020 | 25.07.2024 23:53 | 31027 | 304,26 | 5 | 6,5 |
| 35020 | 26.07.2024 00:53 | 31022 | 304,21 | 5 | 6,5 |
| 35020 | 26.07.2024 01:53 | 31019 | 304,18 | 5 | 6,5 |
| 35020 | 26.07.2024 02:53 | 31014 | 304,14 | 5 | 6,5 |
| 35020 | 26.07.2024 03:53 | 31007 | 304,07 | 5 | 6,5 |
| 35020 | 26.07.2024 04:53 | 31004 | 304,04 | 5 | 6,5 |
| 35020 | 26.07.2024 05:53 | 31007 | 304,07 | 5 | 6,5 |
| 35020 | 26.07.2024 06:53 | 31012 | 304,12 | 5 | 6,5 |
| 35020 | 26.07.2024 07:53 | 31003 | 304,03 | 5 | 6,5 |
| 35020 | 26.07.2024 08:53 | 31001 | 304,01 | 5 | 6,5 |
| 35020 | 26.07.2024 09:53 | 31006 | 304,06 | 5 | 6,5 |
| 35020 | 26.07.2024 10:53 | 31010 | 304,1 | 5 | 6,5 |
| 35020 | 26.07.2024 11:53 | 31007 | 304,07 | 5 | 6,5 |
| 35020 | 26.07.2024 12:53 | 31006 | 304,06 | 5 | 6,5 |
| 35020 | 26.07.2024 13:53 | 31010 | 304,1 | 5 | 6,5 |
| 35020 | 26.07.2024 14:53 | 31009 | 304,09 | 5 | 6,5 |
| 35020 | 26.07.2024 15:53 | 31007 | 304,07 | 5 | 6,5 |
| 35020 | 26.07.2024 16:53 | 31015 | 304,14 | 5 | 6,5 |
| 35020 | 26.07.2024 17:53 | 31021 | 304,2 | 5 | 6,5 |
| 35020 | 26.07.2024 18:53 | 31018 | 304,17 | 5 | 6,5 |
| 35020 | 26.07.2024 19:53 | 31029 | 304,28 | 5 | 6,5 |

| | | | | | |
|---|---|---|---|---|---|
| 35020 | 26.07.2024 20:53 | 31034 | 304,33 | 5 | 6,5 |
| 35020 | 26.07.2024 21:53 | 31030 | 304,29 | 5 | 6,5 |
| 35020 | 26.07.2024 22:53 | 31026 | 304,25 | 5 | 6,5 |
| 35020 | 26.07.2024 23:53 | 31022 | 304,21 | 5 | 6,5 |
| 35020 | 27.07.2024 00:53 | 31026 | 304,25 | 5 | 6,5 |
| 35020 | 27.07.2024 01:53 | 31032 | 304,31 | 5 | 6,5 |
| 35020 | 27.07.2024 02:53 | 31028 | 304,27 | 5 | 6,5 |
| 35020 | 27.07.2024 03:53 | 31024 | 304,23 | 5 | 6,5 |
| 35020 | 27.07.2024 04:53 | 31024 | 304,23 | 5 | 6,5 |
| 35020 | 27.07.2024 05:53 | 31029 | 304,28 | 5 | 6,5 |
| 35020 | 27.07.2024 06:53 | 31024 | 304,23 | 5 | 6,5 |
| 35020 | 27.07.2024 07:53 | 31021 | 304,2 | 5 | 6,5 |
| 35020 | 27.07.2024 08:53 | 31030 | 304,29 | 5 | 6,5 |
| 35020 | 27.07.2024 09:53 | 31035 | 304,34 | 5 | 6,5 |
| 35020 | 27.07.2024 10:53 | 31033 | 304,32 | 5 | 6,5 |
| 35020 | 27.07.2024 11:53 | 31036 | 304,35 | 5 | 6,5 |
| 35020 | 27.07.2024 12:53 | 31037 | 304,36 | 5 | 6,5 |
| 35020 | 27.07.2024 13:53 | 31036 | 304,35 | 5 | 6,5 |
| 35020 | 27.07.2024 14:53 | 31028 | 304,27 | 5 | 6,5 |
| 35020 | 27.07.2024 15:53 | 31027 | 304,26 | 5 | 6,5 |
| 35020 | 27.07.2024 16:53 | 31036 | 304,35 | 5 | 6,5 |
| 35020 | 27.07.2024 17:53 | 31045 | 304,44 | 5 | 6,5 |
| 35020 | 27.07.2024 18:53 | 31044 | 304,43 | 5 | 6,5 |
| 35020 | 27.07.2024 19:53 | 31051 | 304,5 | 5 | 6,5 |
| 35020 | 27.07.2024 20:53 | 31065 | 304,64 | 5 | 6,5 |
| 35020 | 27.07.2024 21:53 | 31064 | 304,63 | 5 | 6,5 |
| 35020 | 27.07.2024 22:53 | 31066 | 304,65 | 5 | 6,5 |
| 35020 | 27.07.2024 23:53 | 31068 | 304,66 | 5 | 6,5 |
| 35020 | 28.07.2024 00:53 | 31063 | 304,62 | 5 | 6,5 |
| 35020 | 28.07.2024 01:53 | 31067 | 304,65 | 5 | 6,5 |
| 35020 | 28.07.2024 02:53 | 31068 | 304,66 | 5 | 6,5 |
| 35020 | 28.07.2024 03:53 | 31077 | 304,75 | 5 | 6,5 |
| 35020 | 28.07.2024 04:53 | 31082 | 304,8 | 5 | 6,5 |
| 35020 | 28.07.2024 05:53 | 31089 | 304,87 | 5 | 6,5 |
| 35020 | 28.07.2024 06:53 | 31098 | 304,96 | 5 | 6,5 |
| 35020 | 28.07.2024 07:53 | 31103 | 305,01 | 5 | 6,5 |
| 35020 | 28.07.2024 08:53 | 31110 | 305,08 | 5 | 6,5 |
| 35020 | 28.07.2024 09:53 | 31111 | 305,09 | 5 | 6,5 |
| 35020 | 28.07.2024 10:53 | 31116 | 305,14 | 5 | 6,5 |
| 35020 | 28.07.2024 11:53 | 31113 | 305,11 | 5 | 6,5 |
| 35020 | 28.07.2024 12:53 | 31109 | 305,07 | 5 | 6,5 |
| 35020 | 28.07.2024 13:53 | 31110 | 305,08 | 5 | 6,5 |
| 35020 | 28.07.2024 14:53 | 31116 | 305,14 | 5 | 6,5 |
| 35020 | 28.07.2024 15:53 | 31114 | 305,12 | 5 | 6,5 |
| 35020 | 28.07.2024 16:53 | 31120 | 305,17 | 5 | 6,5 |
| 35020 | 28.07.2024 17:53 | 31119 | 305,16 | 5 | 6,5 |
| 35020 | 28.07.2024 18:53 | 31117 | 305,15 | 5 | 6,5 |
| 35020 | 28.07.2024 19:53 | 31120 | 305,17 | 5 | 6,5 |

| | | | | | |
|---|---|---|---|---|---|
| 35020 | 28.07.2024 20:53 | 31134 | 305,31 | 5 | 6,5 |
| 35020 | 28.07.2024 21:53 | 31134 | 305,31 | 5 | 6,5 |
| 35020 | 28.07.2024 22:53 | 31145 | 305,42 | 5 | 6,5 |
| 35020 | 28.07.2024 23:53 | 31149 | 305,46 | 5 | 6,5 |
| 35020 | 29.07.2024 00:53 | 31149 | 305,46 | 5 | 6,5 |
| 35020 | 29.07.2024 01:53 | 31154 | 305,51 | 5 | 6,5 |
| 35020 | 29.07.2024 02:53 | 31151 | 305,48 | 5 | 6,5 |
| 35020 | 29.07.2024 03:53 | 31165 | 305,62 | 5 | 6,5 |
| 35020 | 29.07.2024 04:53 | 31169 | 305,66 | 5 | 6,5 |
| 35020 | 29.07.2024 05:53 | 31167 | 305,64 | 5 | 6,5 |
| 35020 | 29.07.2024 06:53 | 31168 | 305,65 | 5 | 6,5 |
| 35020 | 29.07.2024 07:53 | 31166 | 305,63 | 5 | 6,5 |
| 35020 | 29.07.2024 08:53 | 31165 | 305,62 | 5 | 6,5 |
| 35020 | 29.07.2024 09:53 | 31164 | 305,61 | 5 | 6,5 |
| 35020 | 29.07.2024 10:53 | 31156 | 305,53 | 5 | 6,5 |
| 35020 | 29.07.2024 11:53 | 31156 | 305,53 | 5 | 6,5 |
| 35020 | 29.07.2024 12:53 | 31149 | 305,46 | 5 | 6,5 |
| 35020 | 29.07.2024 13:53 | 31149 | 305,46 | 5 | 6,5 |
| 35020 | 29.07.2024 14:53 | 31151 | 305,48 | 5 | 6,5 |
| 35020 | 29.07.2024 15:53 | 31140 | 305,37 | 5 | 6,5 |
| 35020 | 29.07.2024 16:53 | 31142 | 305,39 | 5 | 6,5 |
| 35020 | 29.07.2024 17:53 | 31142 | 305,39 | 5 | 6,5 |
| 35020 | 29.07.2024 18:53 | 31130 | 305,27 | 5 | 6,5 |
| 35020 | 29.07.2024 19:53 | 31138 | 305,35 | 5 | 6,5 |
| 35020 | 29.07.2024 20:53 | 31136 | 305,33 | 5 | 6,5 |
| 35020 | 29.07.2024 21:53 | 31133 | 305,3 | 5 | 6,5 |
| 35020 | 29.07.2024 22:53 | 31121 | 305,18 | 5 | 6,5 |
| 35020 | 29.07.2024 23:53 | 31129 | 305,26 | 5 | 6,5 |
| 35020 | 30.07.2024 00:53 | 31119 | 305,16 | 5 | 6,5 |
| 35020 | 30.07.2024 01:53 | 31134 | 305,31 | 5 | 6,5 |
| 35020 | 30.07.2024 02:53 | 31128 | 305,25 | 5 | 6,5 |
| 35020 | 30.07.2024 03:53 | 31125 | 305,22 | 5 | 6,5 |
| 35020 | 30.07.2024 04:53 | 31128 | 305,25 | 5 | 6,5 |
| 35020 | 30.07.2024 05:53 | 31118 | 305,15 | 5 | 6,5 |
| 35020 | 30.07.2024 06:53 | 31111 | 305,09 | 5 | 6,5 |
| 35020 | 30.07.2024 07:53 | 31112 | 305,1 | 5 | 6,5 |
| 35020 | 30.07.2024 08:53 | 31104 | 305,02 | 5 | 6,5 |
| 35020 | 30.07.2024 09:53 | 31101 | 304,99 | 5 | 6,5 |
| 35020 | 30.07.2024 10:53 | 31087 | 304,85 | 5 | 6,5 |
| 35020 | 30.07.2024 11:53 | 31103 | 305,01 | 5 | 6,5 |
| 35020 | 30.07.2024 12:53 | 31092 | 304,9 | 5 | 6,5 |
| 35020 | 30.07.2024 13:53 | 31085 | 304,83 | 5 | 6,5 |
| 35020 | 30.07.2024 14:53 | 31077 | 304,75 | 5 | 6,5 |
| 35020 | 30.07.2024 15:53 | 31074 | 304,72 | 5 | 6,5 |
| 35020 | 30.07.2024 16:53 | 31072 | 304,7 | 5 | 6,5 |
| 35020 | 30.07.2024 17:53 | 31066 | 304,65 | 5 | 6,5 |
| 35020 | 30.07.2024 18:53 | 31053 | 304,52 | 5 | 6,5 |
| 35020 | 30.07.2024 19:53 | 31053 | 304,52 | 5 | 6,5 |

| | | | | | |
|---|---|---|---|---|---|
| 35020 | 30.07.2024 20:53 | 31059 | 304,58 | 5 | 6,5 |
| 35020 | 30.07.2024 21:53 | 31048 | 304,47 | 5 | 6,5 |
| 35020 | 30.07.2024 22:53 | 31054 | 304,53 | 5 | 6,5 |
| 35020 | 30.07.2024 23:53 | 31049 | 304,48 | 5 | 6,5 |
| 35020 | 31.07.2024 00:53 | 31042 | 304,41 | 5 | 6,5 |
| 35020 | 31.07.2024 01:53 | 31045 | 304,44 | 5 | 6,5 |
| 35020 | 31.07.2024 02:53 | 31040 | 304,39 | 5 | 6,5 |
| 35020 | 31.07.2024 03:53 | 31038 | 304,37 | 5 | 6,5 |
| 35020 | 31.07.2024 04:53 | 31040 | 304,39 | 5 | 6,5 |
| 35020 | 31.07.2024 05:53 | 31044 | 304,43 | 5 | 6,5 |
| 35020 | 31.07.2024 06:53 | 31057 | 304,56 | 5 | 6,5 |
| 35020 | 31.07.2024 07:53 | 31056 | 304,55 | 5 | 6,5 |
| 35020 | 31.07.2024 08:53 | 31054 | 304,53 | 5 | 6,5 |
| 35020 | 31.07.2024 09:53 | 31057 | 304,56 | 5 | 6,5 |
| 35020 | 31.07.2024 10:53 | 31065 | 304,64 | 5 | 6,5 |
| 35020 | 31.07.2024 11:53 | 31061 | 304,6 | 5 | 6,5 |
| 35020 | 31.07.2024 12:53 | 31055 | 304,54 | 5 | 6,5 |
| 35020 | 31.07.2024 13:53 | 31064 | 304,63 | 5 | 6,5 |
| 35020 | 31.07.2024 14:53 | 31063 | 304,62 | 5 | 6,5 |
| 35020 | 31.07.2024 15:53 | 31063 | 304,62 | 5 | 6,5 |
| 35020 | 31.07.2024 16:53 | 31048 | 304,47 | 5 | 6,5 |
| 35020 | 31.07.2024 17:53 | 31050 | 304,49 | 5 | 6,5 |
| 35020 | 31.07.2024 18:53 | 31053 | 304,52 | 5 | 6,5 |
| 35020 | 31.07.2024 19:53 | 31054 | 304,53 | 5 | 6,5 |
| 35020 | 31.07.2024 20:53 | 31055 | 304,54 | 5 | 6,5 |
| 35020 | 31.07.2024 21:53 | 31063 | 304,62 | 5 | 6,5 |
| 35020 | 31.07.2024 22:53 | 31059 | 304,58 | 5 | 6,5 |
| 35020 | 31.07.2024 23:53 | 31068 | 304,66 | 5 | 6,5 |
| 35020 | 01.08.2024 00:53 | 31073 | 304,71 | 5 | 6,5 |
| 35020 | 01.08.2024 01:53 | 31074 | 304,72 | 5 | 6,5 |
| 35020 | 01.08.2024 02:53 | 31079 | 304,77 | 5 | 6,5 |
| 35020 | 01.08.2024 03:53 | 31079 | 304,77 | 5 | 6,5 |
| 35020 | 01.08.2024 04:53 | 31084 | 304,82 | 5 | 6,5 |
| 35020 | 01.08.2024 05:53 | 31084 | 304,82 | 5 | 6,5 |
| 35020 | 01.08.2024 06:53 | 31087 | 304,85 | 5 | 6,5 |
| 35020 | 01.08.2024 07:53 | 31088 | 304,86 | 5 | 6,5 |
| 35020 | 01.08.2024 08:53 | 31091 | 304,89 | 5 | 6,5 |
| 35020 | 01.08.2024 09:53 | 31085 | 304,83 | 5 | 6,5 |
| 35020 | 01.08.2024 10:53 | 31081 | 304,79 | 5 | 6,5 |
| 35020 | 01.08.2024 11:53 | 31082 | 304,8 | 5 | 6,5 |
| 35020 | 01.08.2024 12:53 | 31073 | 304,71 | 5 | 6,5 |
| 35020 | 01.08.2024 13:53 | 31060 | 304,59 | 5 | 6,5 |
| 35020 | 01.08.2024 14:53 | 31065 | 304,64 | 5 | 6,5 |
| 35020 | 01.08.2024 15:53 | 31055 | 304,54 | 5 | 6,5 |
| 35020 | 01.08.2024 16:53 | 31057 | 304,56 | 5 | 6,5 |
| 35020 | 01.08.2024 17:53 | 31055 | 304,54 | 5 | 6,5 |
| 35020 | 01.08.2024 18:53 | 31054 | 304,53 | 5 | 6,5 |
| 35020 | 01.08.2024 19:53 | 31051 | 304,5 | 5 | 6,5 |

| | | | | | |
|---|---|---|---|---|---|
| 35020 | 01.08.2024 20:53 | 31063 | 304,62 | 5 | 6,5 |
| 35020 | 01.08.2024 21:53 | 31054 | 304,53 | 5 | 6,5 |
| 35020 | 01.08.2024 22:53 | 31065 | 304,64 | 5 | 6,5 |
| 35020 | 01.08.2024 23:53 | 31073 | 304,71 | 5 | 6,5 |
| 35020 | 02.08.2024 00:53 | 31072 | 304,7 | 5 | 6,5 |
| 35020 | 02.08.2024 01:53 | 31067 | 304,65 | 5 | 6,5 |
| 35020 | 02.08.2024 02:53 | 31071 | 304,69 | 5 | 6,5 |
| 35020 | 02.08.2024 03:53 | 31077 | 304,75 | 5 | 6,5 |
| 35020 | 02.08.2024 04:53 | 31070 | 304,68 | 5 | 6,5 |
| 35020 | 02.08.2024 05:53 | 31073 | 304,71 | 5 | 6,5 |
| 35020 | 02.08.2024 06:53 | 31071 | 304,69 | 5 | 6,5 |
| 35020 | 02.08.2024 07:53 | 31069 | 304,67 | 5 | 6,5 |
| 35020 | 02.08.2024 08:53 | 31066 | 304,65 | 5 | 6,5 |
| 35020 | 02.08.2024 09:53 | 31064 | 304,63 | 5 | 6,5 |
| 35020 | 02.08.2024 10:53 | 31064 | 304,63 | 5 | 6,5 |
| 35020 | 02.08.2024 11:53 | 31055 | 304,54 | 5 | 6,5 |
| 35020 | 02.08.2024 12:53 | 31052 | 304,51 | 5 | 6,5 |
| 35020 | 02.08.2024 13:53 | 31037 | 304,36 | 5 | 6,5 |
| 35020 | 02.08.2024 14:53 | 31041 | 304,4 | 5 | 6,5 |
| 35020 | 02.08.2024 15:53 | 31039 | 304,38 | 5 | 6,5 |
| 35020 | 02.08.2024 16:53 | 31033 | 304,32 | 5 | 6,5 |
| 35020 | 02.08.2024 17:53 | 31028 | 304,27 | 5 | 6,5 |
| 35020 | 02.08.2024 18:53 | 31032 | 304,31 | 5 | 6,5 |
| 35020 | 02.08.2024 19:53 | 31023 | 304,22 | 5 | 6,5 |
| 35020 | 02.08.2024 20:53 | 31023 | 304,22 | 5 | 6,5 |
| 35020 | 02.08.2024 21:53 | 31024 | 304,23 | 5 | 6,5 |
| 35020 | 02.08.2024 22:53 | 31028 | 304,27 | 5 | 6,5 |
| 35020 | 02.08.2024 23:53 | 31028 | 304,27 | 5 | 6,5 |
| 35020 | 03.08.2024 00:53 | 31024 | 304,23 | 5 | 6,5 |
| 35020 | 03.08.2024 01:53 | 31025 | 304,24 | 5 | 6,5 |
| 35020 | 03.08.2024 02:53 | 31023 | 304,22 | 5 | 6,5 |
| 35020 | 03.08.2024 03:53 | 31019 | 304,18 | 5 | 6,5 |
| 35020 | 03.08.2024 04:53 | 31021 | 304,2 | 5 | 6,5 |
| 35020 | 03.08.2024 05:53 | 31019 | 304,18 | 5 | 6,5 |
| 35020 | 03.08.2024 06:53 | 31021 | 304,2 | 5 | 6,5 |
| 35020 | 03.08.2024 07:53 | 31010 | 304,1 | 5 | 6,5 |
| 35020 | 03.08.2024 08:53 | 31018 | 304,17 | 5 | 6,5 |
| 35020 | 03.08.2024 09:53 | 31011 | 304,11 | 5 | 6,5 |
| 35020 | 03.08.2024 10:53 | 31024 | 304,23 | 5 | 6,5 |
| 35020 | 03.08.2024 11:53 | 31012 | 304,12 | 5 | 6,5 |
| 35020 | 03.08.2024 12:53 | 31016 | 304,15 | 5 | 6,5 |
| 35020 | 03.08.2024 13:53 | 31012 | 304,12 | 5 | 6,5 |
| 35020 | 03.08.2024 14:53 | 31003 | 304,03 | 5 | 6,5 |
| 35020 | 03.08.2024 15:53 | 31003 | 304,03 | 5 | 6,5 |
| 35020 | 03.08.2024 16:53 | 30997 | 303,97 | 5 | 6,5 |
| 35020 | 03.08.2024 17:53 | 30999 | 303,99 | 5 | 6,5 |
| 35020 | 03.08.2024 18:53 | 30998 | 303,98 | 5 | 6,5 |
| 35020 | 03.08.2024 19:53 | 30999 | 303,99 | 5 | 6,5 |

| | | | | | |
|---|---|---|---|---|---|
| 35020 | 03.08.2024 20:53 | 31008 | 304,08 | 5 | 6,5 |
| 35020 | 03.08.2024 21:53 | 31001 | 304,01 | 5 | 6,5 |
| 35020 | 03.08.2024 22:53 | 31006 | 304,06 | 5 | 6,5 |
| 35020 | 03.08.2024 23:53 | 31003 | 304,03 | 5 | 6,5 |
| 35020 | 04.08.2024 00:53 | 30998 | 303,98 | 5 | 6,5 |
| 35020 | 04.08.2024 01:53 | 31000 | 304 | 5 | 6,5 |
| 35020 | 04.08.2024 02:53 | 31007 | 304,07 | 5 | 6,5 |
| 35020 | 04.08.2024 03:53 | 31006 | 304,06 | 5 | 6,5 |
| 35020 | 04.08.2024 04:53 | 31003 | 304,03 | 5 | 6,5 |
| 35020 | 04.08.2024 05:53 | 31000 | 304 | 5 | 6,5 |
| 35020 | 04.08.2024 06:53 | 31002 | 304,02 | 5 | 6,5 |
| 35020 | 04.08.2024 07:53 | 30996 | 303,96 | 5 | 6,5 |
| 35020 | 04.08.2024 08:53 | 31005 | 304,05 | 5 | 6,5 |
| 35020 | 04.08.2024 09:53 | 31008 | 304,08 | 5 | 6,5 |
| 35020 | 04.08.2024 10:53 | 31007 | 304,07 | 5 | 6,5 |
| 35020 | 04.08.2024 11:53 | 31005 | 304,05 | 5 | 6,5 |
| 35020 | 04.08.2024 12:53 | 31008 | 304,08 | 5 | 6,5 |
| 35020 | 04.08.2024 13:53 | 30995 | 303,95 | 5 | 6,5 |
| 35020 | 04.08.2024 14:53 | 31002 | 304,02 | 5 | 6,5 |
| 35020 | 04.08.2024 15:53 | 30999 | 303,99 | 5 | 6,5 |
| 35020 | 04.08.2024 16:53 | 31002 | 304,02 | 5 | 6,5 |
| 35020 | 04.08.2024 17:53 | 31000 | 304 | 5 | 6,5 |
| 35020 | 04.08.2024 18:53 | 31006 | 304,06 | 5 | 6,5 |
| 35020 | 04.08.2024 19:53 | 30999 | 303,99 | 5 | 6,5 |
| 35020 | 04.08.2024 20:53 | 31009 | 304,09 | 5 | 6,5 |
| 35020 | 04.08.2024 21:53 | 31015 | 304,14 | 5 | 6,5 |
| 35020 | 04.08.2024 22:53 | 31025 | 304,24 | 5 | 6,5 |
| 35020 | 04.08.2024 23:53 | 31027 | 304,26 | 5 | 6,5 |
| 35020 | 05.08.2024 00:53 | 31028 | 304,27 | 5 | 6,5 |
| 35020 | 05.08.2024 01:53 | 31024 | 304,23 | 5 | 6,5 |
| 35020 | 05.08.2024 02:53 | 31027 | 304,26 | 5 | 6,5 |
| 35020 | 05.08.2024 03:53 | 31025 | 304,24 | 5 | 6,5 |
| 35020 | 05.08.2024 04:53 | 31038 | 304,37 | 5 | 6,5 |
| 35020 | 05.08.2024 05:53 | 31041 | 304,4 | 5 | 6,5 |
| 35020 | 05.08.2024 06:53 | 31041 | 304,4 | 5 | 6,5 |
| 35020 | 05.08.2024 07:53 | 31041 | 304,4 | 5 | 6,5 |
| 35020 | 05.08.2024 08:53 | 31052 | 304,51 | 5 | 6,5 |
| 35020 | 05.08.2024 09:53 | 31047 | 304,46 | 5 | 6,5 |
| 35020 | 05.08.2024 10:53 | 31042 | 304,41 | 5 | 6,5 |
| 35020 | 05.08.2024 11:53 | 31048 | 304,47 | 5 | 6,5 |
| 35020 | 05.08.2024 12:53 | 31045 | 304,44 | 5 | 6,5 |
| 35020 | 05.08.2024 13:53 | 31040 | 304,39 | 5 | 6,5 |
| 35020 | 05.08.2024 14:53 | 31038 | 304,37 | 5 | 6,5 |
| 35020 | 05.08.2024 15:53 | 31044 | 304,43 | 5 | 6,5 |
| 35020 | 05.08.2024 16:53 | 31048 | 304,47 | 5 | 6,5 |
| 35020 | 05.08.2024 17:53 | 31046 | 304,45 | 5 | 6,5 |
| 35020 | 05.08.2024 18:53 | 31059 | 304,58 | 5 | 6,5 |
| 35020 | 05.08.2024 19:53 | 31056 | 304,55 | 5 | 6,5 |

| | | | | | |
|---|---|---|---|---|---|
| 35020 | 05.08.2024 20:53 | 31066 | 304,65 | 5 | 6,5 |
| 35020 | 05.08.2024 21:53 | 31063 | 304,62 | 5 | 6,5 |
| 35020 | 05.08.2024 22:53 | 31061 | 304,6 | 5 | 6,5 |
| 35020 | 05.08.2024 23:53 | 31064 | 304,63 | 5 | 6,5 |
| 35020 | 06.08.2024 00:53 | 31069 | 304,67 | 5 | 6,5 |
| 35020 | 06.08.2024 01:53 | 31067 | 304,65 | 5 | 6,5 |
| 35020 | 06.08.2024 02:53 | 31068 | 304,66 | 5 | 6,5 |
| 35020 | 06.08.2024 03:53 | 31069 | 304,67 | 5 | 6,5 |
| 35020 | 06.08.2024 04:53 | 31062 | 304,61 | 5 | 6,5 |
| 35020 | 06.08.2024 05:53 | 31064 | 304,63 | 5 | 6,5 |
| 35020 | 06.08.2024 06:53 | 31057 | 304,56 | 5 | 6,5 |
| 35020 | 06.08.2024 07:53 | 31060 | 304,59 | 5 | 6,5 |
| 35020 | 06.08.2024 08:53 | 31057 | 304,56 | 5 | 6,5 |
| 35020 | 06.08.2024 09:53 | 31061 | 304,6 | 5 | 6,5 |
| 35020 | 06.08.2024 10:53 | 31058 | 304,57 | 5 | 6,5 |
| 35020 | 06.08.2024 11:53 | 31056 | 304,55 | 5 | 6,5 |
| 35020 | 06.08.2024 12:53 | 31056 | 304,55 | 5 | 6,5 |
| 35020 | 06.08.2024 13:53 | 31046 | 304,45 | 5 | 6,5 |
| 35020 | 06.08.2024 14:53 | 31047 | 304,46 | 5 | 6,5 |
| 35020 | 06.08.2024 15:53 | 31045 | 304,44 | 5 | 6,5 |
| 35020 | 06.08.2024 16:53 | 31050 | 304,49 | 5 | 6,5 |
| 35020 | 06.08.2024 17:53 | 31043 | 304,42 | 5 | 6,5 |
| 35020 | 06.08.2024 18:53 | 31044 | 304,43 | 5 | 6,5 |
| 35020 | 06.08.2024 19:53 | 31047 | 304,46 | 5 | 6,5 |
| 35020 | 06.08.2024 20:53 | 31050 | 304,49 | 5 | 6,5 |
| 35020 | 06.08.2024 21:53 | 31046 | 304,45 | 5 | 6,5 |
| 35020 | 06.08.2024 22:53 | 31049 | 304,48 | 5 | 6,5 |
| 35020 | 06.08.2024 23:53 | 31043 | 304,42 | 5 | 6,5 |
| 35020 | 07.08.2024 00:53 | 31044 | 304,43 | 5 | 6,5 |
| 35020 | 07.08.2024 01:53 | 31045 | 304,44 | 5 | 6,5 |
| 35020 | 07.08.2024 02:53 | 31043 | 304,42 | 5 | 6,5 |
| 35020 | 07.08.2024 03:53 | 31036 | 304,35 | 5 | 6,5 |
| 35020 | 07.08.2024 04:53 | 31043 | 304,42 | 5 | 6,5 |
| 35020 | 07.08.2024 05:53 | 31042 | 304,41 | 5 | 6,5 |
| 35020 | 07.08.2024 06:53 | 31047 | 304,46 | 5 | 6,5 |
| 35020 | 07.08.2024 07:53 | 31033 | 304,32 | 5 | 6,5 |
| 35020 | 07.08.2024 08:53 | 31032 | 304,31 | 5 | 6,5 |
| 35020 | 07.08.2024 09:53 | 31035 | 304,34 | 5 | 6,5 |
| 35020 | 07.08.2024 10:53 | 31032 | 304,31 | 5 | 6,5 |
| 35020 | 07.08.2024 11:53 | 31026 | 304,25 | 5 | 6,5 |
| 35020 | 07.08.2024 12:53 | 31024 | 304,23 | 5 | 6,5 |
| 35020 | 07.08.2024 13:53 | 31018 | 304,17 | 5 | 6,5 |
| 35020 | 07.08.2024 14:53 | 31007 | 304,07 | 5 | 6,5 |
| 35020 | 07.08.2024 15:53 | 31012 | 304,12 | 5 | 6,5 |
| 35020 | 07.08.2024 16:53 | 31006 | 304,06 | 5 | 6,5 |
| 35020 | 07.08.2024 17:53 | 31005 | 304,05 | 5 | 6,5 |
| 35020 | 07.08.2024 18:53 | 30997 | 303,97 | 5 | 6,5 |
| 35020 | 07.08.2024 19:53 | 31003 | 304,03 | 5 | 6,5 |

| | | | | | |
|---|---|---|---|---|---|
| 35020 | 07.08.2024 20:53 | 31007 | 304,07 | 5 | 6,5 |
| 35020 | 07.08.2024 21:53 | 31006 | 304,06 | 5 | 6,5 |
| 35020 | 07.08.2024 22:53 | 30998 | 303,98 | 5 | 6,5 |
| 35020 | 07.08.2024 23:53 | 30998 | 303,98 | 5 | 6,5 |
| 35020 | 08.08.2024 00:53 | 31005 | 304,05 | 5 | 6,5 |
| 35020 | 08.08.2024 01:53 | 31007 | 304,07 | 5 | 6,5 |
| 35020 | 08.08.2024 02:53 | 31008 | 304,08 | 5 | 6,5 |
| 35020 | 08.08.2024 03:53 | 31010 | 304,1 | 5 | 6,5 |
| 35020 | 08.08.2024 04:53 | 31006 | 304,06 | 5 | 6,5 |
| 35020 | 08.08.2024 05:53 | 31009 | 304,09 | 5 | 6,5 |
| 35020 | 08.08.2024 06:53 | 31013 | 304,13 | 5 | 6,5 |
| 35020 | 08.08.2024 07:53 | 31014 | 304,14 | 5 | 6,5 |
| 35020 | 08.08.2024 08:53 | 31011 | 304,11 | 5 | 6,5 |
| 35020 | 08.08.2024 09:53 | 31013 | 304,13 | 5 | 6,5 |
| 35020 | 08.08.2024 10:53 | 31006 | 304,06 | 5 | 6,5 |
| 35020 | 08.08.2024 11:53 | 31011 | 304,11 | 5 | 6,5 |
| 35020 | 08.08.2024 12:53 | 31007 | 304,07 | 5 | 6,5 |
| 35020 | 08.08.2024 13:53 | 31007 | 304,07 | 5 | 6,5 |
| 35020 | 08.08.2024 14:53 | 31002 | 304,02 | 5 | 6,5 |
| 35020 | 08.08.2024 15:53 | 30993 | 303,93 | 5 | 6,5 |
| 35020 | 08.08.2024 16:53 | 31000 | 304 | 5 | 6,5 |
| 35020 | 08.08.2024 17:53 | 31003 | 304,03 | 5 | 6,5 |
| 35020 | 08.08.2024 18:53 | 30996 | 303,96 | 5 | 6,5 |
| 35020 | 08.08.2024 19:53 | 31009 | 304,09 | 5 | 6,5 |
| 35020 | 08.08.2024 20:53 | 31010 | 304,1 | 5 | 6,5 |
| 35020 | 08.08.2024 21:53 | 31008 | 304,08 | 5 | 6,5 |
| 35020 | 08.08.2024 22:53 | 31014 | 304,14 | 5 | 6,5 |
| 35020 | 08.08.2024 23:53 | 31007 | 304,07 | 5 | 6,5 |
| 35020 | 09.08.2024 00:53 | 31005 | 304,05 | 5 | 6,5 |
| 35020 | 09.08.2024 01:53 | 31004 | 304,04 | 5 | 6,5 |
| 35020 | 09.08.2024 02:53 | 31005 | 304,05 | 5 | 6,5 |
| 35020 | 09.08.2024 03:53 | 30999 | 303,99 | 5 | 6,5 |
| 35020 | 09.08.2024 04:53 | 30992 | 303,92 | 5 | 6,5 |
| 35020 | 09.08.2024 05:53 | 30995 | 303,95 | 5 | 6,5 |
| 35020 | 09.08.2024 06:53 | 30982 | 303,82 | 5 | 6,5 |
| 35020 | 09.08.2024 07:53 | 30983 | 303,83 | 5 | 6,5 |
| 35020 | 09.08.2024 08:53 | 30967 | 303,67 | 5 | 6,5 |
| 35020 | 09.08.2024 09:53 | 30963 | 303,63 | 5 | 6,5 |
| 35020 | 09.08.2024 10:53 | 30955 | 303,56 | 5 | 6,5 |
| 35020 | 09.08.2024 11:53 | 30939 | 303,4 | 5 | 6,5 |
| 35020 | 09.08.2024 12:53 | 30930 | 303,31 | 5 | 6,5 |
| 35020 | 09.08.2024 13:53 | 30934 | 303,35 | 5 | 6,5 |
| 35020 | 09.08.2024 14:53 | 30918 | 303,19 | 5 | 6,5 |
| 35020 | 09.08.2024 15:53 | 30900 | 303,02 | 5 | 6,5 |
| 35020 | 09.08.2024 16:53 | 30911 | 303,13 | 5 | 6,5 |
| 35020 | 09.08.2024 17:53 | 30912 | 303,13 | 5 | 6,5 |
| 35020 | 09.08.2024 18:53 | 30917 | 303,18 | 5 | 6,5 |
| 35020 | 09.08.2024 19:53 | 30923 | 303,24 | 5 | 6,5 |

| | | | | | |
|---|---|---|---|---|---|
| 35020 | 09.08.2024 20:53 | 30926 | 303,27 | 5 | 6,5 |
| 35020 | 09.08.2024 21:53 | 30924 | 303,25 | 5 | 6,5 |
| 35020 | 09.08.2024 22:53 | 30929 | 303,3 | 5 | 6,5 |
| 35020 | 09.08.2024 23:53 | 30937 | 303,38 | 5 | 6,5 |
| 35020 | 10.08.2024 00:53 | 30940 | 303,41 | 5 | 6,5 |
| 35020 | 10.08.2024 01:53 | 30945 | 303,46 | 5 | 6,5 |
| 35020 | 10.08.2024 02:53 | 30951 | 303,52 | 5 | 6,5 |
| 35020 | 10.08.2024 03:53 | 30954 | 303,55 | 5 | 6,5 |
| 35020 | 10.08.2024 04:53 | 30955 | 303,56 | 5 | 6,5 |
| 35020 | 10.08.2024 05:53 | 30956 | 303,57 | 5 | 6,5 |
| 35020 | 10.08.2024 06:53 | 30965 | 303,65 | 5 | 6,5 |
| 35020 | 10.08.2024 07:53 | 30958 | 303,59 | 5 | 6,5 |
| 35020 | 10.08.2024 08:53 | 30967 | 303,67 | 5 | 6,5 |
| 35020 | 10.08.2024 09:53 | 30962 | 303,63 | 5 | 6,5 |
| 35020 | 10.08.2024 10:53 | 30971 | 303,71 | 5 | 6,5 |
| 35020 | 10.08.2024 11:53 | 30971 | 303,71 | 5 | 6,5 |
| 35020 | 10.08.2024 12:53 | 30979 | 303,79 | 5 | 6,5 |
| 35020 | 10.08.2024 13:53 | 30975 | 303,75 | 5 | 6,5 |
| 35020 | 10.08.2024 14:53 | 30975 | 303,75 | 5 | 6,5 |
| 35020 | 10.08.2024 15:53 | 30982 | 303,82 | 5 | 6,5 |
| 35020 | 10.08.2024 16:53 | 30984 | 303,84 | 5 | 6,5 |
| 35020 | 10.08.2024 17:53 | 30982 | 303,82 | 5 | 6,5 |
| 35020 | 10.08.2024 18:53 | 30977 | 303,77 | 5 | 6,5 |
| 35020 | 10.08.2024 19:53 | 30987 | 303,87 | 5 | 6,5 |
| 35020 | 10.08.2024 20:53 | 30985 | 303,85 | 5 | 6,5 |
| 35020 | 10.08.2024 21:53 | 30998 | 303,98 | 5 | 6,5 |
| 35020 | 10.08.2024 22:53 | 30996 | 303,96 | 5 | 6,5 |
| 35020 | 10.08.2024 23:53 | 31000 | 304 | 5 | 6,5 |
| 35020 | 11.08.2024 00:53 | 30991 | 303,91 | 5 | 6,5 |
| 35020 | 11.08.2024 01:53 | 30991 | 303,91 | 5 | 6,5 |
| 35020 | 11.08.2024 02:53 | 30993 | 303,93 | 5 | 6,5 |
| 35020 | 11.08.2024 03:53 | 31006 | 304,06 | 5 | 6,5 |
| 35020 | 11.08.2024 04:53 | 31012 | 304,12 | 5 | 6,5 |
| 35020 | 11.08.2024 05:53 | 31017 | 304,16 | 5 | 6,5 |
| 35020 | 11.08.2024 06:53 | 31024 | 304,23 | 5 | 6,5 |
| 35020 | 11.08.2024 07:53 | 31022 | 304,21 | 5 | 6,5 |
| 35020 | 11.08.2024 08:53 | 31039 | 304,38 | 5 | 6,5 |
| 35020 | 11.08.2024 09:53 | 31039 | 304,38 | 5 | 6,5 |
| 35020 | 11.08.2024 10:53 | 31042 | 304,41 | 5 | 6,5 |
| 35020 | 11.08.2024 11:53 | 31043 | 304,42 | 5 | 6,5 |
| 35020 | 11.08.2024 12:53 | 31050 | 304,49 | 5 | 6,5 |
| 35020 | 11.08.2024 13:53 | 31057 | 304,56 | 5 | 6,5 |
| 35020 | 11.08.2024 14:53 | 31054 | 304,53 | 5 | 6,5 |
| 35020 | 11.08.2024 15:53 | 31054 | 304,53 | 5 | 6,5 |
| 35020 | 11.08.2024 16:53 | 31065 | 304,64 | 5 | 6,5 |
| 35020 | 11.08.2024 17:53 | 31053 | 304,52 | 5 | 6,5 |
| 35020 | 11.08.2024 18:53 | 31061 | 304,6 | 5 | 6,5 |
| 35020 | 11.08.2024 19:53 | 31061 | 304,6 | 5 | 6,5 |

| | | | | | |
|---|---|---|---|---|---|
| 35020 | 11.08.2024 20:53 | 31065 | 304,64 | 5 | 6,5 |
| 35020 | 11.08.2024 21:53 | 31077 | 304,75 | 5 | 6,5 |
| 35020 | 11.08.2024 22:53 | 31072 | 304,7 | 5 | 6,5 |
| 35020 | 11.08.2024 23:53 | 31076 | 304,74 | 5 | 6,5 |
| 35020 | 12.08.2024 00:53 | 31084 | 304,82 | 5 | 6,5 |
| 35020 | 12.08.2024 01:53 | 31091 | 304,89 | 5 | 6,5 |
| 35020 | 12.08.2024 02:53 | 31089 | 304,87 | 5 | 6,5 |
| 35020 | 12.08.2024 03:53 | 31090 | 304,88 | 5 | 6,5 |
| 35020 | 12.08.2024 04:53 | 31094 | 304,92 | 5 | 6,5 |
| 35020 | 12.08.2024 05:53 | 31098 | 304,96 | 5 | 6,5 |
| 35020 | 12.08.2024 06:53 | 31099 | 304,97 | 5 | 6,5 |
| 35020 | 12.08.2024 07:53 | 31100 | 304,98 | 5 | 6,5 |
| 35020 | 12.08.2024 08:53 | 31093 | 304,91 | 5 | 6,5 |
| 35020 | 12.08.2024 09:53 | 31095 | 304,93 | 5 | 6,5 |
| 35020 | 12.08.2024 10:53 | 31088 | 304,86 | 5 | 6,5 |
| 35020 | 12.08.2024 11:53 | 31092 | 304,9 | 5 | 6,5 |
| 35020 | 12.08.2024 12:53 | 31082 | 304,8 | 5 | 6,5 |
| 35020 | 12.08.2024 13:53 | 31085 | 304,83 | 5 | 6,5 |
| 35020 | 12.08.2024 14:53 | 31079 | 304,77 | 5 | 6,5 |
| 35020 | 12.08.2024 15:53 | 31086 | 304,84 | 5 | 6,5 |
| 35020 | 12.08.2024 16:53 | 31085 | 304,83 | 5 | 6,5 |
| 35020 | 12.08.2024 17:53 | 31086 | 304,84 | 5 | 6,5 |
| 35020 | 12.08.2024 18:53 | 31080 | 304,78 | 5 | 6,5 |
| 35020 | 12.08.2024 19:53 | 31081 | 304,79 | 5 | 6,5 |
| 35020 | 12.08.2024 20:53 | 31091 | 304,89 | 5 | 6,5 |
| 35020 | 12.08.2024 21:53 | 31085 | 304,83 | 5 | 6,5 |
| 35020 | 12.08.2024 22:53 | 31101 | 304,99 | 5 | 6,5 |
| 35020 | 12.08.2024 23:53 | 31093 | 304,91 | 5 | 6,5 |
| 35020 | 13.08.2024 00:53 | 31102 | 305 | 5 | 6,5 |
| 35020 | 13.08.2024 01:53 | 31095 | 304,93 | 5 | 6,5 |
| 35020 | 13.08.2024 02:53 | 31093 | 304,91 | 5 | 6,5 |
| 35020 | 13.08.2024 03:53 | 31099 | 304,97 | 5 | 6,5 |
| 35020 | 13.08.2024 04:53 | 31090 | 304,88 | 5 | 6,5 |
| 35020 | 13.08.2024 05:53 | 31094 | 304,92 | 5 | 6,5 |
| 35020 | 13.08.2024 06:53 | 31099 | 304,97 | 5 | 6,5 |
| 35020 | 13.08.2024 07:53 | 31098 | 304,96 | 5 | 6,5 |
| 35020 | 13.08.2024 08:53 | 31099 | 304,97 | 5 | 6,5 |
| 35020 | 13.08.2024 09:53 | 31097 | 304,95 | 5 | 6,5 |
| 35020 | 13.08.2024 10:53 | 31097 | 304,95 | 5 | 6,5 |
| 35020 | 13.08.2024 11:53 | 31100 | 304,98 | 5 | 6,5 |
| 35020 | 13.08.2024 12:53 | 31105 | 305,03 | 5 | 6,5 |
| 35020 | 13.08.2024 13:53 | 31102 | 305 | 5 | 6,5 |
| 35020 | 13.08.2024 14:53 | 31106 | 305,04 | 5 | 6,5 |
| 35020 | 13.08.2024 15:53 | 31097 | 304,95 | 5 | 6,5 |
| 35020 | 13.08.2024 16:53 | 31093 | 304,91 | 5 | 6,5 |
| 35020 | 13.08.2024 17:53 | 31086 | 304,84 | 5 | 6,5 |
| 35020 | 13.08.2024 18:53 | 31090 | 304,88 | 5 | 6,5 |
| 35020 | 13.08.2024 19:53 | 31089 | 304,87 | 5 | 6,5 |

| | | | | | |
|---|---|---|---|---|---|
| 35020 | 13.08.2024 20:53 | 31089 | 304,87 | 5 | 6,5 |
| 35020 | 13.08.2024 21:53 | 31090 | 304,88 | 5 | 6,5 |
| 35020 | 13.08.2024 22:53 | 31091 | 304,89 | 5 | 6,5 |
| 35020 | 13.08.2024 23:53 | 31085 | 304,83 | 5 | 6,5 |
| 35020 | 14.08.2024 00:53 | 31087 | 304,85 | 5 | 6,5 |
| 35020 | 14.08.2024 01:53 | 31090 | 304,88 | 5 | 6,5 |
| 35020 | 14.08.2024 02:53 | 31086 | 304,84 | 5 | 6,5 |
| 35020 | 14.08.2024 03:53 | 31082 | 304,8 | 5 | 6,5 |
| 35020 | 14.08.2024 04:53 | 31083 | 304,81 | 5 | 6,5 |
| 35020 | 14.08.2024 05:53 | 31076 | 304,74 | 5 | 6,5 |
| 35020 | 14.08.2024 06:53 | 31073 | 304,71 | 5 | 6,5 |
| 35020 | 14.08.2024 07:53 | 31079 | 304,77 | 5 | 6,5 |
| 35020 | 14.08.2024 08:53 | 31081 | 304,79 | 5 | 6,5 |
| 35020 | 14.08.2024 09:53 | 31084 | 304,82 | 5 | 6,5 |
| 35020 | 14.08.2024 10:53 | 31079 | 304,77 | 5 | 6,5 |
| 35020 | 14.08.2024 11:53 | 31076 | 304,74 | 5,5 | 6,5 |
| 35020 | 14.08.2024 23:53 | 31059 | 304,58 | 5 | 6,5 |
| 35020 | 15.08.2024 00:53 | 31056 | 304,55 | 5 | 6,5 |
| 35020 | 15.08.2024 12:53 | 31023 | 304,22 | 5 | 6,5 |
| 35020 | 16.08.2024 00:53 | 30978 | 303,78 | 5 | 6,5 |
| 35020 | 16.08.2024 12:53 | 31018 | 304,17 | 5 | 6,4 |
| 35020 | 17.08.2024 00:53 | 31015 | 304,14 | 5 | 6,4 |
| 35020 | 17.08.2024 12:53 | 31010 | 304,1 | 5 | 6,4 |
| 35020 | 18.08.2024 00:53 | 31020 | 304,19 | 5 | 6,4 |
| 35020 | 18.08.2024 12:53 | 31004 | 304,04 | 5 | 6,4 |
| 35020 | 19.08.2024 00:53 | 31005 | 304,05 | 5 | 6,4 |
| 35020 | 19.08.2024 12:53 | 31062 | 304,61 | 5 | 6,4 |
| 35020 | 20.08.2024 00:53 | 31073 | 304,71 | 5 | 6,4 |
| 35020 | 20.08.2024 12:53 | 31042 | 304,41 | 5 | 6,4 |
| 35020 | 21.08.2024 00:53 | 30999 | 303,99 | 5 | 6,4 |
| 35020 | 21.08.2024 12:53 | 30980 | 303,8 | 5 | 6,4 |
| 35020 | 22.08.2024 00:53 | 30974 | 303,74 | 5 | 6,4 |
| 35020 | 22.08.2024 12:53 | 30965 | 303,65 | 5 | 6,4 |
| 35020 | 23.08.2024 00:53 | 30930 | 303,31 | 5 | 6,4 |
| 35020 | 23.08.2024 12:53 | 30900 | 303,02 | 5 | 6,4 |
| 35020 | 24.08.2024 00:53 | 30936 | 303,37 | 5 | 6,4 |
| 35020 | 24.08.2024 12:53 | 31046 | 304,45 | 5 | 6,5 |
| 35020 | 25.08.2024 00:53 | 30972 | 303,72 | 5 | 6,4 |
| 35020 | 25.08.2024 12:53 | 30999 | 303,99 | 5 | 6,5 |
| 35020 | 26.08.2024 00:53 | 31085 | 304,83 | 5 | 6,4 |
| 35020 | 26.08.2024 12:53 | 31059 | 304,58 | 5 | 6,5 |
| 35020 | 27.08.2024 00:53 | 31122 | 305,19 | 5 | 6,4 |
| 35020 | 27.08.2024 12:53 | 31165 | 305,62 | 5 | 6,4 |
| 35020 | 28.08.2024 00:53 | 31165 | 305,62 | 5 | 6,4 |
| 35020 | 28.08.2024 12:53 | 31191 | 305,87 | 5 | 6,5 |
| 35020 | 29.08.2024 00:53 | 31174 | 305,7 | 5 | 6,5 |
| 35020 | 29.08.2024 12:53 | 31134 | 305,31 | 5 | 6,4 |
| 35020 | 30.08.2024 00:53 | 31100 | 304,98 | 5 | 6,4 |

| | | | | | |
|---|---|---|---|---|---|
| 35020 | 30.08.2024 12:53 | 31130 | 305,27 | 5 | 6,4 |
| 35020 | 31.08.2024 00:53 | 31170 | 305,66 | 5 | 6,4 |
| 35020 | 31.08.2024 12:53 | 31230 | 306,25 | 5 | 6,5 |
| 35020 | 01.09.2024 00:53 | 31255 | 306,5 | 5 | 6,5 |
| 35020 | 01.09.2024 12:53 | 31225 | 306,2 | 5 | 6,4 |
| 35020 | 02.09.2024 00:53 | 31196 | 305,92 | 5 | 6,4 |
| 35020 | 02.09.2024 12:53 | 31178 | 305,74 | 5 | 6,4 |
| 35020 | 03.09.2024 00:53 | 31179 | 305,75 | 5 | 6,5 |
| 35020 | 03.09.2024 12:53 | 31177 | 305,73 | 5 | 6,4 |
| 35020 | 04.09.2024 00:53 | 31188 | 305,84 | 5 | 6,4 |
| 35020 | 04.09.2024 12:53 | 31222 | 306,17 | 5 | 6,4 |
| 35020 | 05.09.2024 00:53 | 31244 | 306,39 | 5 | 6,4 |
| 35020 | 05.09.2024 12:53 | 31285 | 306,79 | 5 | 6,4 |
| 35020 | 06.09.2024 00:53 | 31283 | 306,77 | 5 | 6,5 |
| 35020 | 06.09.2024 12:53 | 31261 | 306,56 | 5 | 6,4 |
| 35020 | 07.09.2024 00:53 | 31221 | 306,16 | 5 | 6,4 |
| 35020 | 07.09.2024 12:53 | 31208 | 306,04 | 5 | 6,4 |
| 35020 | 08.09.2024 00:53 | 31178 | 305,74 | 5 | 6,4 |
| 35020 | 08.09.2024 12:53 | 31137 | 305,34 | 5 | 6,4 |
| 35020 | 09.09.2024 00:53 | 31052 | 304,51 | 5 | 6,4 |
| 35020 | 09.09.2024 12:53 | 30989 | 303,89 | 5 | 6,4 |
| 35020 | 10.09.2024 00:53 | 30943 | 303,44 | 5 | 6,5 |
| 35020 | 10.09.2024 12:53 | 30938 | 303,39 | 5 | 6,5 |
| 35020 | 11.09.2024 00:53 | 30934 | 303,35 | 5 | 6,4 |
| 35020 | 11.09.2024 12:53 | 30946 | 303,47 | 5 | 6,5 |
| 35020 | 12.09.2024 00:53 | 30971 | 303,71 | 5 | 6,5 |
| 35020 | 12.09.2024 12:53 | 31054 | 304,53 | 5 | 6,5 |
| 35020 | 13.09.2024 00:53 | 31131 | 305,28 | 5 | 6,5 |
| 35020 | 13.09.2024 12:53 | 31194 | 305,9 | 5 | 6,4 |
| 35020 | 14.09.2024 00:53 | 31242 | 306,37 | 5 | 6,5 |
| 35020 | 14.09.2024 12:53 | 31255 | 306,5 | 5 | 6,5 |
| 35020 | 15.09.2024 00:53 | 31249 | 306,44 | 5 | 6,4 |
| 35020 | 15.09.2024 12:53 | 31234 | 306,29 | 5 | 6,5 |
| 35020 | 16.09.2024 00:53 | 31229 | 306,24 | 5 | 6,4 |
| 35020 | 16.09.2024 12:53 | 31258 | 306,53 | 5 | 6,4 |
| 35020 | 17.09.2024 00:53 | 31308 | 307,02 | 5 | 6,4 |
| 35020 | 17.09.2024 12:53 | 31332 | 307,25 | 5 | 6,4 |
| 35020 | 18.09.2024 00:53 | 31344 | 307,37 | 5 | 6,4 |
| 35020 | 18.09.2024 12:53 | 31370 | 307,63 | 5 | 6,4 |
| 35020 | 19.09.2024 00:53 | 31358 | 307,51 | 5 | 6,5 |
| 35020 | 19.09.2024 12:53 | 31341 | 307,34 | 5 | 6,4 |
| 35020 | 20.09.2024 00:53 | 31327 | 307,2 | 5 | 6,5 |
| 35020 | 20.09.2024 12:53 | 31325 | 307,18 | 5 | 6,4 |
| 35020 | 21.09.2024 00:53 | 31295 | 306,89 | 5 | 6,5 |
| 35020 | 21.09.2024 12:53 | 31279 | 306,73 | 5 | 6,5 |
| 35020 | 22.09.2024 00:53 | 31268 | 306,63 | 5 | 6,4 |
| 35020 | 22.09.2024 12:53 | 31220 | 306,16 | 5 | 6,4 |
| 35020 | 23.09.2024 00:53 | 31168 | 305,65 | 5 | 6,4 |

| | | | | | |
|---|---|---|---|---|---|
| 35020 | 23.09.2024 12:53 | 31116 | 305,14 | 5 | 6,4 |
| 35020 | 24.09.2024 00:53 | 31075 | 304,73 | 5 | 6,5 |
| 35020 | 24.09.2024 12:53 | 31032 | 304,31 | 5 | 6,4 |
| 35020 | 25.09.2024 00:53 | 30982 | 303,82 | 5 | 6,4 |
| 35020 | 25.09.2024 12:53 | 30905 | 303,07 | 5 | 6,4 |
| 35020 | 26.09.2024 00:53 | 30995 | 303,95 | 5 | 6,5 |
| 35020 | 26.09.2024 12:53 | 31004 | 304,04 | 5 | 6,4 |
| 35020 | 27.09.2024 00:53 | 30949 | 303,5 | 5 | 6,4 |
| 35020 | 27.09.2024 12:53 | 30945 | 303,46 | 5 | 6,4 |
| 35020 | 28.09.2024 00:53 | 30994 | 303,94 | 5 | 6,4 |
| 35020 | 28.09.2024 12:53 | 31052 | 304,51 | 5 | 6,4 |
| 35020 | 29.09.2024 00:53 | 31148 | 305,45 | 5 | 6,4 |
| 35020 | 29.09.2024 12:53 | 31219 | 306,15 | 5 | 6,5 |
| 35020 | 30.09.2024 00:53 | 31257 | 306,52 | 5 | 6,4 |
| 35020 | 30.09.2024 12:53 | 31275 | 306,69 | 5 | 6,5 |
| 35020 | 01.10.2024 00:53 | 31269 | 306,64 | 5 | 6,4 |
| 35020 | 01.10.2024 12:53 | 31271 | 306,66 | 5 | 6,5 |
| 35020 | 02.10.2024 00:53 | 31246 | 306,41 | 5 | 6,4 |
| 35020 | 02.10.2024 12:53 | 31222 | 306,17 | 5 | 6,5 |
| 35020 | 03.10.2024 00:53 | 31240 | 306,35 | 5 | 6,4 |
| 35020 | 03.10.2024 12:53 | 31249 | 306,44 | 5 | 6,4 |
| 35020 | 04.10.2024 00:53 | 31241 | 306,36 | 5 | 6,4 |
| 35020 | 04.10.2024 12:53 | 31236 | 306,31 | 5 | 6,4 |
| 35020 | 05.10.2024 00:53 | 31215 | 306,11 | 5 | 6,5 |
| 35020 | 05.10.2024 12:53 | 31196 | 305,92 | 5 | 6,4 |
| 35020 | 06.10.2024 00:53 | 31144 | 305,41 | 5 | 6,4 |
| 35020 | 06.10.2024 12:53 | 31122 | 305,19 | 5 | 6,4 |
| 35020 | 07.10.2024 00:53 | 31113 | 305,11 | 5 | 6,4 |
| 35020 | 07.10.2024 12:53 | 31103 | 305,01 | 5 | 6,5 |
| 35020 | 08.10.2024 00:53 | 31093 | 304,91 | 5 | 6,4 |
| 35020 | 08.10.2024 12:53 | 31082 | 304,8 | 5 | 6,5 |
| 35020 | 09.10.2024 00:53 | 31037 | 304,36 | 5 | 6,4 |
| 35020 | 09.10.2024 12:53 | 30957 | 303,58 | 5 | 6,4 |
| 35020 | 10.10.2024 00:53 | 30928 | 303,29 | 5 | 6,4 |
| 35020 | 10.10.2024 12:53 | 30924 | 303,25 | 5 | 6,4 |
| 35020 | 11.10.2024 00:53 | 30976 | 303,76 | 5 | 6,4 |
| 35020 | 11.10.2024 12:53 | 31067 | 304,65 | 5 | 6,5 |
| 35020 | 12.10.2024 00:53 | 31107 | 305,05 | 5 | 6,5 |
| 35020 | 12.10.2024 12:53 | 31173 | 305,69 | 5 | 6,4 |
| 35020 | 13.10.2024 00:53 | 31129 | 305,26 | 5 | 6,4 |
| 35020 | 13.10.2024 12:53 | 31111 | 305,09 | 5 | 6,5 |
| 35020 | 14.10.2024 00:53 | 31141 | 305,38 | 5 | 6,4 |
| 35020 | 14.10.2024 12:53 | 31177 | 305,73 | 5 | 6,4 |
| 35020 | 15.10.2024 00:53 | 31237 | 306,32 | 5 | 6,4 |
| 35020 | 15.10.2024 12:53 | 31273 | 306,67 | 5 | 6,4 |
| 35020 | 16.10.2024 00:53 | 31296 | 306,9 | 5 | 6,4 |
| 35020 | 16.10.2024 12:53 | 31308 | 307,02 | 5 | 6,4 |
| 35020 | 17.10.2024 00:53 | 31276 | 306,7 | 5 | 6,4 |

| | | | | | |
|---|---|---|---|---|---|
| 35020 | 17.10.2024 12:53 | 31238 | 306,33 | 5 | 6,5 |
| 35020 | 18.10.2024 00:53 | 31212 | 306,08 | 5 | 6,4 |
| 35020 | 18.10.2024 12:53 | 31229 | 306,24 | 5 | 6,4 |
| 35020 | 19.10.2024 00:53 | 31218 | 306,14 | 5 | 6,4 |
| 35020 | 19.10.2024 12:53 | 31223 | 306,18 | 5 | 6,5 |
| 35020 | 20.10.2024 00:53 | 31216 | 306,12 | 5 | 6,4 |
| 35020 | 20.10.2024 12:53 | 31208 | 306,04 | 5 | 6,4 |
| 35020 | 21.10.2024 00:53 | 31121 | 305,18 | 5 | 6,4 |
| 35020 | 21.10.2024 12:53 | 31092 | 304,9 | 5 | 6,4 |
| 35020 | 22.10.2024 00:53 | 31214 | 306,1 | 5 | 6,4 |
| 35020 | 22.10.2024 12:53 | 31179 | 305,75 | 5 | 6,5 |
| 35020 | 23.10.2024 00:53 | 31202 | 305,98 | 5 | 6,4 |
| 35020 | 23.10.2024 12:53 | 31262 | 306,57 | 5 | 6,5 |
| 35020 | 24.10.2024 00:53 | 31290 | 306,84 | 5 | 6,4 |
| 35020 | 24.10.2024 12:53 | 31282 | 306,76 | 5 | 6,5 |
| 35020 | 25.10.2024 00:53 | 31279 | 306,73 | 5 | 6,5 |
| 35020 | 25.10.2024 12:53 | 31237 | 306,32 | 5 | 6,4 |
| 35020 | 26.10.2024 00:53 | 31248 | 306,43 | 5 | 6,4 |
| 35020 | 26.10.2024 12:53 | 31248 | 306,43 | 5 | 6,4 |
| 35020 | 27.10.2024 00:53 | 31187 | 305,83 | 5 | 6,5 |
| 35020 | 27.10.2024 12:53 | 31111 | 305,09 | 5 | 6,5 |
| 35020 | 28.10.2024 00:53 | 31180 | 305,76 | 5 | 6,4 |
| 35020 | 28.10.2024 12:53 | 31186 | 305,82 | 5 | 6,4 |
| 35020 | 29.10.2024 00:53 | 31260 | 306,55 | 5 | 6,4 |
| 35020 | 29.10.2024 12:53 | 31226 | 306,21 | 5 | 6,5 |
| 35020 | 30.10.2024 00:53 | 31163 | 305,6 | 5 | 6,5 |
| 35020 | 30.10.2024 12:53 | 31194 | 305,9 | 5 | 6,5 |
| 35020 | 31.10.2024 00:53 | 31223 | 306,18 | 5 | 6,5 |
| 35020 | 31.10.2024 12:53 | 31105 | 305,03 | 5 | 6,4 |
| 35020 | 01.11.2024 00:53 | 31001 | 304,01 | 5 | 6,4 |
| 35020 | 01.11.2024 12:53 | 31070 | 304,68 | 5 | 6,4 |
| 35020 | 02.11.2024 00:53 | 31242 | 306,37 | 5 | 6,4 |
| 35020 | 02.11.2024 12:53 | 31330 | 307,23 | 5 | 6,5 |
| 35020 | 03.11.2024 00:53 | 31267 | 306,62 | 5 | 6,5 |
| 35020 | 03.11.2024 12:53 | 31174 | 305,7 | 5 | 6,4 |
| 35020 | 04.11.2024 00:53 | 31323 | 307,17 | 5 | 6,5 |
| 35020 | 04.11.2024 12:53 | 31341 | 307,34 | 5 | 6,4 |
| 35020 | 05.11.2024 00:53 | 31308 | 307,02 | 5 | 6,4 |
| 35020 | 05.11.2024 12:53 | 31303 | 306,97 | 5 | 6,5 |
| 35020 | 06.11.2024 00:53 | 31320 | 307,14 | 5 | 6,4 |
| 35020 | 06.11.2024 12:53 | 31327 | 307,2 | 5 | 6,5 |
| 35020 | 07.11.2024 00:53 | 31362 | 307,55 | 5 | 6,5 |
| 35020 | 07.11.2024 12:53 | 31391 | 307,83 | 5 | 6,5 |
| 35020 | 08.11.2024 00:53 | 31404 | 307,96 | 5 | 6,4 |
| 35020 | 08.11.2024 12:53 | 31382 | 307,74 | 5 | 6,4 |
| 35020 | 09.11.2024 00:53 | 31387 | 307,79 | 5 | 6,5 |
| 35020 | 09.11.2024 12:53 | 31384 | 307,76 | 5 | 6,4 |
| 35020 | 10.11.2024 00:53 | 31374 | 307,67 | 5 | 6,4 |

| | | | | | |
|---|---|---|---|---|---|
| 35020 | 10.11.2024 12:53 | 31349 | 307,42 | 5 | 6,4 |
| 35020 | 11.11.2024 00:53 | 31304 | 306,98 | 5 | 6,4 |
| 35020 | 11.11.2024 12:53 | 31296 | 306,9 | 5 | 6,4 |
| 35020 | 12.11.2024 00:53 | 31369 | 307,62 | 5 | 6,4 |
| 35020 | 12.11.2024 12:53 | 31392 | 307,84 | 5 | 6,4 |
| 35020 | 13.11.2024 00:53 | 31344 | 307,37 | 5 | 6,4 |
| 35020 | 13.11.2024 12:53 | 31270 | 306,65 | 5 | 6,4 |
| 35020 | 14.11.2024 00:53 | 31234 | 306,29 | 5 | 6,5 |
| 35020 | 14.11.2024 12:53 | 31246 | 306,41 | 5 | 6,4 |
| 35020 | 15.11.2024 00:53 | 31210 | 306,06 | 5 | 6,5 |
| 35020 | 15.11.2024 12:53 | 31164 | 305,61 | 5 | 6,4 |
| 35020 | 16.11.2024 00:53 | 31042 | 304,41 | 5 | 6,4 |
| 35020 | 16.11.2024 12:53 | 30997 | 303,97 | 5 | 6,4 |
| 35020 | 17.11.2024 00:53 | 30919 | 303,2 | 5 | 6,5 |
| 35020 | 17.11.2024 12:53 | 30905 | 303,07 | 5 | 6,4 |
| 35020 | 18.11.2024 00:53 | 30967 | 303,67 | 5 | 6,5 |
| 35020 | 18.11.2024 12:53 | 31004 | 304,04 | 5 | 6,4 |
| 35020 | 19.11.2024 00:53 | 31012 | 304,12 | 5 | 6,4 |
| 35020 | 19.11.2024 12:53 | 31006 | 304,06 | 5 | 6,4 |
| 35020 | 20.11.2024 00:53 | 31002 | 304,02 | 5 | 6,5 |
| 35020 | 20.11.2024 12:53 | 31002 | 304,02 | 5 | 6,4 |
| 35020 | 21.11.2024 00:53 | 30983 | 303,83 | 5 | 6,5 |
| 35020 | 21.11.2024 12:53 | 30948 | 303,49 | 5 | 6,4 |
| 35020 | 22.11.2024 00:53 | 30930 | 303,31 | 5 | 6,4 |
| 35020 | 22.11.2024 12:53 | 30952 | 303,53 | 5 | 6,4 |

Pizeometer Scheme
RG16
Name
Nannestad NVE
Serial Number
35461
Installation Depth m
15
Installation Date
14.05.2024
Atmospheric Pressure
No
Longitude
11.034870
Latitude
60.135826
Altitude
177.1

| Serial | Date Time | mmH2O | kPa | °C | Volt |
|---|---|---|---|---|---|
| 35461 | 15.05.2024 00:58 | 21360 | 209,46 | 6,5 | 6,4 |
| 35461 | 16.05.2024 00:58 | 19671 | 192,9 | 6,5 | 6,5 |
| 35461 | 17.05.2024 00:58 | 19275 | 189,02 | 6,5 | 6,5 |
| 35461 | 18.05.2024 00:58 | 19066 | 186,97 | 6,5 | 6,5 |
| 35461 | 19.05.2024 00:58 | 18909 | 185,43 | 6,5 | 6,5 |
| 35461 | 20.05.2024 00:58 | 18883 | 185,17 | 6,5 | 6,5 |
| 35461 | 21.05.2024 00:58 | 18885 | 185,19 | 6,5 | 6,5 |
| 35461 | 22.05.2024 00:58 | 18846 | 184,81 | 6,5 | 6,5 |
| 35461 | 23.05.2024 00:58 | 18798 | 184,34 | 6,5 | 6,5 |
| 35461 | 24.05.2024 00:58 | 18760 | 183,97 | 6,5 | 6,5 |
| 35461 | 25.05.2024 00:58 | 18770 | 184,07 | 6,5 | 6,5 |
| 35461 | 26.05.2024 00:58 | 18766 | 184,03 | 6,5 | 6,5 |
| 35461 | 27.05.2024 00:58 | 18733 | 183,7 | 6,5 | 6,5 |
| 35461 | 28.05.2024 00:58 | 18700 | 183,38 | 6,5 | 6,5 |
| 35461 | 29.05.2024 00:58 | 18648 | 182,87 | 6,5 | 6,5 |
| 35461 | 30.05.2024 00:58 | 18647 | 182,86 | 6,5 | 6,5 |
| 35461 | 31.05.2024 00:58 | 18661 | 183 | 6,5 | 6,5 |
| 35461 | 01.06.2024 00:58 | 18697 | 183,35 | 6,5 | 6,5 |
| 35461 | 02.06.2024 00:58 | 18686 | 183,24 | 6,5 | 6,5 |
| 35461 | 03.06.2024 00:58 | 18594 | 182,34 | 6,5 | 6,5 |
| 35461 | 04.06.2024 00:58 | 18565 | 182,06 | 6,5 | 6,5 |
| 35461 | 05.06.2024 00:58 | 18493 | 181,35 | 6,5 | 6,5 |

| | | | | | |
|---|---|---|---|---|---|
| 35461 | 06.06.2024 00:58 | 18570 | 182,1 | 6,5 | 6,5 |
| 35461 | 07.06.2024 00:58 | 18621 | 182,6 | 6,5 | 6,5 |
| 35461 | 08.06.2024 00:58 | 18593 | 182,33 | 6,5 | 6,5 |
| 35461 | 09.06.2024 00:58 | 18477 | 181,19 | 6,5 | 6,5 |
| 35461 | 10.06.2024 00:58 | 18426 | 180,69 | 6,5 | 6,5 |
| 35461 | 11.06.2024 00:58 | 18540 | 181,81 | 6,5 | 6,5 |
| 35461 | 12.06.2024 00:58 | 18591 | 182,31 | 6,5 | 6,5 |
| 35461 | 13.06.2024 00:58 | 18611 | 182,51 | 6,5 | 6,5 |
| 35461 | 14.06.2024 00:58 | 18631 | 182,7 | 6,5 | 6,5 |
| 35461 | 15.06.2024 00:58 | 18638 | 182,77 | 6,5 | 6,5 |
| 35461 | 16.06.2024 00:58 | 18559 | 182 | 6,5 | 6,5 |
| 35461 | 17.06.2024 00:58 | 18634 | 182,73 | 6,5 | 6,5 |
| 35461 | 18.06.2024 00:58 | 18630 | 182,69 | 6,5 | 6,5 |
| 35461 | 19.06.2024 00:58 | 18609 | 182,49 | 6,5 | 6,5 |
| 35461 | 20.06.2024 00:58 | 18655 | 182,94 | 6,5 | 6,5 |
| 35461 | 21.06.2024 00:58 | 18666 | 183,05 | 6,5 | 6,5 |
| 35461 | 22.06.2024 00:58 | 18635 | 182,74 | 6,5 | 6,5 |
| 35461 | 23.06.2024 00:58 | 18636 | 182,75 | 6,5 | 6,5 |
| 35461 | 24.06.2024 00:58 | 18655 | 182,94 | 6,5 | 6,5 |
| 35461 | 25.06.2024 00:58 | 18702 | 183,4 | 6,5 | 6,5 |
| 35461 | 26.06.2024 00:58 | 18670 | 183,09 | 6,5 | 6,5 |
| 35461 | 27.06.2024 00:58 | 18642 | 182,81 | 6,5 | 6,5 |
| 35461 | 28.06.2024 00:58 | 18555 | 181,96 | 6,5 | 6,5 |
| 35461 | 29.06.2024 00:58 | 18578 | 182,18 | 6,5 | 6,5 |
| 35461 | 30.06.2024 00:58 | 18611 | 182,51 | 6,5 | 6,5 |
| 35461 | 01.07.2024 00:58 | 18566 | 182,07 | 6,5 | 6,5 |
| 35461 | 02.07.2024 00:58 | 18529 | 181,7 | 6,5 | 6,5 |
| 35461 | 03.07.2024 00:58 | 18505 | 181,47 | 6,5 | 6,5 |
| 35461 | 04.07.2024 00:58 | 18471 | 181,13 | 6,5 | 6,5 |
| 35461 | 05.07.2024 00:58 | 18438 | 180,81 | 6,5 | 6,5 |
| 35461 | 06.07.2024 00:58 | 18462 | 181,05 | 6,5 | 6,5 |
| 35461 | 07.07.2024 00:58 | 18447 | 180,9 | 6,5 | 6,5 |
| 35461 | 08.07.2024 00:58 | 18618 | 182,58 | 6,5 | 6,5 |
| 35461 | 09.07.2024 00:58 | 18705 | 183,43 | 6,5 | 6,5 |
| 35461 | 10.07.2024 00:58 | 18753 | 183,9 | 6,5 | 6,5 |
| 35461 | 11.07.2024 00:58 | 18673 | 183,11 | 6,5 | 6,5 |
| 35461 | 12.07.2024 00:58 | 18682 | 183,2 | 6,5 | 6,5 |
| 35461 | 13.07.2024 00:58 | 18699 | 183,37 | 6,5 | 6,5 |
| 35461 | 14.07.2024 00:58 | 18656 | 182,95 | 6,5 | 6,5 |
| 35461 | 15.07.2024 00:58 | 18657 | 182,96 | 6,5 | 6,5 |
| 35461 | 16.07.2024 00:58 | 18707 | 183,45 | 6,5 | 6,5 |
| 35461 | 17.07.2024 00:58 | 18703 | 183,41 | 6,5 | 6,5 |
| 35461 | 18.07.2024 00:58 | 18713 | 183,51 | 6,5 | 6,5 |
| 35461 | 19.07.2024 00:58 | 18768 | 184,05 | 6,5 | 6,5 |
| 35461 | 20.07.2024 00:58 | 18745 | 183,82 | 6,5 | 6,5 |
| 35461 | 21.07.2024 00:58 | 18707 | 183,45 | 6,5 | 6,5 |
| 35461 | 22.07.2024 00:58 | 18676 | 183,14 | 6,5 | 6,5 |
| 35461 | 23.07.2024 00:58 | 18708 | 183,46 | 6,5 | 6,5 |

| | | | | | |
|---|---|---|---|---|---|
| 35461 | 24.07.2024 00:58 | 18728 | 183,65 | 6,5 | 6,5 |
| 35461 | 25.07.2024 00:58 | 18738 | 183,75 | 6,5 | 6,5 |
| 35461 | 26.07.2024 00:58 | 18692 | 183,3 | 6,5 | 6,5 |
| 35461 | 27.07.2024 00:58 | 18727 | 183,64 | 6,5 | 6,5 |
| 35461 | 28.07.2024 00:58 | 18757 | 183,94 | 6,5 | 6,5 |
| 35461 | 29.07.2024 00:58 | 18824 | 184,6 | 6,5 | 6,5 |
| 35461 | 30.07.2024 00:58 | 18796 | 184,32 | 6,5 | 6,5 |
| 35461 | 31.07.2024 00:58 | 18705 | 183,43 | 6,5 | 6,5 |
| 35461 | 01.08.2024 00:58 | 18735 | 183,72 | 6,5 | 6,5 |
| 35461 | 02.08.2024 00:58 | 18739 | 183,76 | 6,5 | 6,5 |
| 35461 | 03.08.2024 00:58 | 18694 | 183,32 | 6,5 | 6,5 |
| 35461 | 04.08.2024 00:58 | 18670 | 183,09 | 6,5 | 6,5 |
| 35461 | 05.08.2024 00:58 | 18699 | 183,37 | 6,5 | 6,5 |
| 35461 | 06.08.2024 00:58 | 18739 | 183,76 | 6,5 | 6,5 |
| 35461 | 07.08.2024 00:58 | 18714 | 183,52 | 6,5 | 6,5 |
| 35461 | 08.08.2024 00:58 | 18683 | 183,21 | 6,5 | 6,5 |
| 35461 | 09.08.2024 00:58 | 18684 | 183,22 | 6,5 | 6,5 |
| 35461 | 10.08.2024 00:58 | 18628 | 182,67 | 6,5 | 6,5 |
| 35461 | 11.08.2024 00:58 | 18667 | 183,06 | 6,5 | 6,5 |
| 35461 | 12.08.2024 00:58 | 18764 | 184,01 | 6,5 | 6,5 |
| 35461 | 13.08.2024 00:58 | 18759 | 183,96 | 6,5 | 6,5 |
| 35461 | 14.08.2024 00:58 | 18758 | 183,95 | 6,5 | 6,5 |
| 35461 | 15.08.2024 00:58 | 18716 | 183,54 | 6,5 | 6,5 |
| 35461 | 16.08.2024 00:58 | 18645 | 182,84 | 6,5 | 6,5 |
| 35461 | 17.08.2024 00:58 | 18667 | 183,06 | 6,5 | 6,5 |
| 35461 | 18.08.2024 00:58 | 18670 | 183,09 | 6,5 | 6,5 |
| 35461 | 19.08.2024 00:58 | 18655 | 182,94 | 6,5 | 6,5 |
| 35461 | 20.08.2024 00:58 | 18707 | 183,45 | 6,5 | 6,5 |
| 35461 | 21.08.2024 00:58 | 18632 | 182,71 | 6,5 | 6,5 |
| 35461 | 22.08.2024 00:58 | 18637 | 182,76 | 6,5 | 6,5 |
| 35461 | 23.08.2024 00:58 | 18580 | 182,2 | 6,5 | 6,5 |
| 35461 | 24.08.2024 00:58 | 18603 | 182,43 | 6,5 | 6,5 |
| 35461 | 25.08.2024 00:58 | 18623 | 182,62 | 6,5 | 6,5 |
| 35461 | 26.08.2024 00:58 | 18721 | 183,59 | 6,5 | 6,5 |
| 35461 | 27.08.2024 00:58 | 18765 | 184,02 | 6,5 | 6,5 |
| 35461 | 28.08.2024 00:58 | 18798 | 184,34 | 6,5 | 6,5 |
| 35461 | 29.08.2024 00:58 | 18824 | 184,6 | 6,5 | 6,5 |
| 35461 | 30.08.2024 00:58 | 18743 | 183,8 | 6,5 | 6,5 |
| 35461 | 31.08.2024 00:58 | 18804 | 184,4 | 6,5 | 6,5 |
| 35461 | 01.09.2024 00:58 | 18906 | 185,4 | 6,5 | 6,5 |
| 35461 | 02.09.2024 00:58 | 18832 | 184,67 | 6,5 | 6,5 |
| 35461 | 03.09.2024 00:58 | 18832 | 184,67 | 6,5 | 6,5 |
| 35461 | 04.09.2024 00:58 | 18844 | 184,79 | 6,5 | 6,5 |
| 35461 | 05.09.2024 00:58 | 18908 | 185,42 | 6,5 | 6,5 |
| 35461 | 06.09.2024 00:58 | 18939 | 185,72 | 6,5 | 6,5 |
| 35461 | 07.09.2024 00:58 | 18870 | 185,05 | 6,5 | 6,5 |
| 35461 | 08.09.2024 00:58 | 18826 | 184,61 | 6,5 | 6,5 |
| 35461 | 09.09.2024 00:58 | 18708 | 183,46 | 6,5 | 6,5 |

| | | | | | |
|---|---|---|---|---|---|
| 35461 | 10.09.2024 00:58 | 18600 | 182,4 | 6,5 | 6,5 |
| 35461 | 11.09.2024 00:58 | 18582 | 182,22 | 6,5 | 6,5 |
| 35461 | 12.09.2024 00:58 | 18618 | 182,58 | 6,5 | 6,5 |
| 35461 | 13.09.2024 00:58 | 18773 | 184,1 | 6,5 | 6,5 |
| 35461 | 14.09.2024 00:58 | 18874 | 185,09 | 6,5 | 6,5 |
| 35461 | 15.09.2024 00:58 | 18893 | 185,27 | 6,5 | 6,5 |
| 35461 | 16.09.2024 00:58 | 18872 | 185,07 | 6,5 | 6,5 |
| 35461 | 17.09.2024 00:58 | 18954 | 185,87 | 6,5 | 6,5 |
| 35461 | 18.09.2024 00:58 | 18991 | 186,23 | 6,5 | 6,5 |
| 35461 | 19.09.2024 00:58 | 19012 | 186,44 | 6,5 | 6,5 |
| 35461 | 20.09.2024 00:58 | 18978 | 186,11 | 6,5 | 6,5 |
| 35461 | 21.09.2024 00:58 | 18941 | 185,74 | 6,5 | 6,5 |
| 35461 | 22.09.2024 00:58 | 18922 | 185,56 | 6,5 | 6,5 |
| 35461 | 23.09.2024 00:58 | 18812 | 184,48 | 6,5 | 6,5 |
| 35461 | 24.09.2024 00:58 | 18715 | 183,53 | 6,5 | 6,5 |
| 35461 | 25.09.2024 00:58 | 18634 | 182,73 | 6,5 | 6,5 |
| 35461 | 26.09.2024 00:58 | 18643 | 182,82 | 6,5 | 6,5 |
| 35461 | 27.09.2024 00:58 | 18594 | 182,34 | 6,5 | 6,5 |
| 35461 | 28.09.2024 00:58 | 18631 | 182,7 | 6,5 | 6,5 |
| 35461 | 29.09.2024 00:58 | 18786 | 184,22 | 6,5 | 6,5 |
| 35461 | 30.09.2024 00:58 | 18902 | 185,36 | 6,5 | 6,5 |
| 35461 | 01.10.2024 00:58 | 18915 | 185,49 | 6,5 | 6,5 |
| 35461 | 02.10.2024 00:58 | 18891 | 185,25 | 6,5 | 6,5 |
| 35461 | 03.10.2024 00:58 | 18876 | 185,11 | 6,5 | 6,5 |
| 35461 | 04.10.2024 00:58 | 18877 | 185,12 | 6,5 | 6,5 |
| 35461 | 05.10.2024 00:58 | 18847 | 184,82 | 6,5 | 6,5 |
| 35461 | 06.10.2024 00:58 | 18784 | 184,2 | 6,5 | 6,5 |
| 35461 | 07.10.2024 00:58 | 18740 | 183,77 | 6,5 | 6,5 |
| 35461 | 08.10.2024 00:58 | 18714 | 183,52 | 6,5 | 6,5 |
| 35461 | 09.10.2024 00:58 | 18669 | 183,08 | 6,5 | 6,5 |
| 35461 | 10.10.2024 00:58 | 18554 | 181,95 | 6,5 | 6,5 |
| 35461 | 11.10.2024 00:58 | 18611 | 182,51 | 6,5 | 6,5 |
| 35461 | 12.10.2024 00:58 | 18735 | 183,72 | 6,5 | 6,5 |
| 35461 | 13.10.2024 00:58 | 18777 | 184,13 | 6,5 | 6,5 |
| 35461 | 14.10.2024 00:58 | 18773 | 184,1 | 6,5 | 6,5 |
| 35461 | 15.10.2024 00:58 | 18856 | 184,91 | 6,5 | 6,5 |
| 35461 | 16.10.2024 00:58 | 18908 | 185,42 | 6,5 | 6,5 |
| 35461 | 17.10.2024 00:58 | 18880 | 185,14 | 6,5 | 6,5 |
| 35461 | 18.10.2024 00:58 | 18828 | 184,63 | 6,5 | 6,5 |
| 35461 | 19.10.2024 00:58 | 18841 | 184,76 | 6,5 | 6,5 |
| 35461 | 20.10.2024 00:58 | 18842 | 184,77 | 6,5 | 6,5 |
| 35461 | 21.10.2024 00:58 | 18749 | 183,86 | 6,5 | 6,5 |
| 35461 | 22.10.2024 00:58 | 18831 | 184,66 | 6,5 | 6,5 |
| 35461 | 23.10.2024 00:58 | 18826 | 184,61 | 6,5 | 6,5 |
| 35461 | 24.10.2024 00:58 | 18906 | 185,4 | 6,5 | 6,5 |
| 35461 | 25.10.2024 00:58 | 18900 | 185,34 | 6,5 | 6,5 |
| 35461 | 26.10.2024 00:58 | 18857 | 184,92 | 6,5 | 6,5 |
| 35461 | 27.10.2024 00:58 | 18803 | 184,39 | 6,5 | 6,5 |

| | | | | | |
|---|---|---|---|---|---|
| 35461 | 28.10.2024 00:58 | 18805 | 184,41 | 6,5 | 6,5 |
| 35461 | 29.10.2024 00:58 | 18887 | 185,21 | 6,5 | 6,5 |
| 35461 | 30.10.2024 00:58 | 18781 | 184,17 | 6,5 | 6,5 |
| 35461 | 31.10.2024 00:58 | 18851 | 184,86 | 6,5 | 6,5 |
| 35461 | 01.11.2024 00:58 | 18641 | 182,8 | 6,5 | 6,5 |
| 35461 | 02.11.2024 00:58 | 18880 | 185,14 | 6,5 | 6,5 |
| 35461 | 03.11.2024 00:58 | 18901 | 185,35 | 6,5 | 6,5 |
| 35461 | 04.11.2024 00:58 | 18955 | 185,88 | 6,5 | 6,5 |
| 35461 | 05.11.2024 00:58 | 18945 | 185,78 | 6,5 | 6,5 |
| 35461 | 06.11.2024 00:58 | 18940 | 185,73 | 6,5 | 6,5 |
| 35461 | 07.11.2024 00:58 | 18971 | 186,04 | 6,5 | 6,5 |

Pizeometer Scheme
RG16
Name
Nannestad NVE
Serial Number
35531
Installation Depth m
25
Installation Date
14.05.2024
Atmospheric Pressure
No
Longitude
11.034870
Latitude
60.135826
Altitude
177.1

| Serial | Date Time | mmH2O | kPa | °C | Volt |
|---|---|---|---|---|---|
| 35531 | 15.05.2024 00:57 | 24186 | 237,18 | 7 | 6,5 |
| 35531 | 16.05.2024 00:57 | 22877 | 224,34 | 7 | 6,6 |
| 35531 | 17.05.2024 00:57 | 22647 | 222,09 | 7 | 6,6 |
| 35531 | 18.05.2024 00:57 | 22468 | 220,33 | 7 | 6,6 |
| 35531 | 19.05.2024 00:57 | 22353 | 219,2 | 7 | 6,6 |
| 35531 | 20.05.2024 00:57 | 22367 | 219,34 | 7 | 6,6 |
| 35531 | 21.05.2024 00:57 | 22379 | 219,46 | 7 | 6,6 |
| 35531 | 22.05.2024 00:57 | 22362 | 219,29 | 7 | 6,6 |
| 35531 | 23.05.2024 00:57 | 22307 | 218,75 | 7 | 6,6 |
| 35531 | 24.05.2024 00:57 | 22296 | 218,64 | 7 | 6,6 |
| 35531 | 25.05.2024 00:57 | 22314 | 218,82 | 7 | 6,6 |
| 35531 | 26.05.2024 00:57 | 22301 | 218,69 | 7 | 6,6 |
| 35531 | 27.05.2024 00:57 | 22286 | 218,54 | 7 | 6,6 |
| 35531 | 28.05.2024 00:57 | 22238 | 218,07 | 7 | 6,6 |
| 35531 | 29.05.2024 00:57 | 22205 | 217,75 | 7 | 6,6 |
| 35531 | 30.05.2024 00:57 | 22199 | 217,69 | 7 | 6,6 |
| 35531 | 31.05.2024 00:57 | 22240 | 218,09 | 7 | 6,6 |
| 35531 | 01.06.2024 00:57 | 22265 | 218,34 | 7 | 6,6 |
| 35531 | 02.06.2024 00:57 | 22231 | 218,01 | 7 | 6,6 |
| 35531 | 03.06.2024 00:57 | 22140 | 217,11 | 7 | 6,6 |
| 35531 | 04.06.2024 00:57 | 22130 | 217,02 | 7 | 6,6 |
| 35531 | 05.06.2024 00:57 | 22059 | 216,32 | 7 | 6,6 |

| | | | | | |
|---|---|---|---|---|---|
| 35531 | 06.06.2024 00:57 | 22111 | 216,83 | 7 | 6,6 |
| 35531 | 07.06.2024 00:57 | 22160 | 217,31 | 7 | 6,6 |
| 35531 | 08.06.2024 00:57 | 22159 | 217,3 | 7 | 6,6 |
| 35531 | 09.06.2024 00:57 | 22035 | 216,08 | 7 | 6,6 |
| 35531 | 10.06.2024 00:57 | 21996 | 215,7 | 7 | 6,6 |
| 35531 | 11.06.2024 00:57 | 22106 | 216,78 | 7 | 6,6 |
| 35531 | 12.06.2024 00:57 | 22175 | 217,46 | 7 | 6,6 |
| 35531 | 13.06.2024 00:57 | 22200 | 217,7 | 7 | 6,6 |
| 35531 | 14.06.2024 00:57 | 22205 | 217,75 | 7 | 6,6 |
| 35531 | 15.06.2024 00:57 | 22197 | 217,67 | 7 | 6,6 |
| 35531 | 16.06.2024 00:57 | 22104 | 216,76 | 7 | 6,6 |
| 35531 | 17.06.2024 00:57 | 22193 | 217,63 | 7 | 6,6 |
| 35531 | 18.06.2024 00:57 | 22201 | 217,71 | 7 | 6,6 |
| 35531 | 19.06.2024 00:57 | 22153 | 217,24 | 7 | 6,6 |
| 35531 | 20.06.2024 00:57 | 22207 | 217,77 | 7 | 6,6 |
| 35531 | 21.06.2024 00:57 | 22246 | 218,15 | 7 | 6,6 |
| 35531 | 22.06.2024 00:57 | 22213 | 217,83 | 7 | 6,6 |
| 35531 | 23.06.2024 00:57 | 22195 | 217,65 | 7 | 6,6 |
| 35531 | 24.06.2024 00:57 | 22240 | 218,09 | 7 | 6,6 |
| 35531 | 25.06.2024 00:57 | 22273 | 218,42 | 7 | 6,6 |
| 35531 | 26.06.2024 00:57 | 22246 | 218,15 | 7 | 6,6 |
| 35531 | 27.06.2024 00:57 | 22208 | 217,78 | 7 | 6,6 |
| 35531 | 28.06.2024 00:57 | 22136 | 217,07 | 7 | 6,6 |
| 35531 | 29.06.2024 00:57 | 22150 | 217,21 | 7 | 6,6 |
| 35531 | 30.06.2024 00:57 | 22196 | 217,66 | 7 | 6,6 |
| 35531 | 01.07.2024 00:57 | 22148 | 217,19 | 7 | 6,6 |
| 35531 | 02.07.2024 00:57 | 22124 | 216,96 | 7 | 6,6 |
| 35531 | 03.07.2024 00:57 | 22090 | 216,62 | 7 | 6,6 |
| 35531 | 04.07.2024 00:57 | 22049 | 216,22 | 7 | 6,6 |
| 35531 | 05.07.2024 00:57 | 22054 | 216,27 | 7 | 6,6 |
| 35531 | 06.07.2024 00:57 | 22052 | 216,25 | 7 | 6,6 |
| 35531 | 07.07.2024 00:57 | 22053 | 216,26 | 7 | 6,6 |
| 35531 | 08.07.2024 00:57 | 22207 | 217,77 | 7 | 6,6 |
| 35531 | 09.07.2024 00:57 | 22294 | 218,62 | 7 | 6,6 |
| 35531 | 10.07.2024 00:57 | 22350 | 219,17 | 7 | 6,6 |
| 35531 | 11.07.2024 00:57 | 22255 | 218,24 | 7 | 6,6 |
| 35531 | 12.07.2024 00:57 | 22245 | 218,14 | 7 | 6,6 |
| 35531 | 13.07.2024 00:57 | 22257 | 218,26 | 7 | 6,6 |
| 35531 | 14.07.2024 00:57 | 22230 | 218 | 7 | 6,6 |
| 35531 | 15.07.2024 00:57 | 22209 | 217,79 | 7 | 6,6 |
| 35531 | 16.07.2024 00:57 | 22276 | 218,45 | 7 | 6,6 |
| 35531 | 17.07.2024 00:57 | 22268 | 218,37 | 7 | 6,6 |
| 35531 | 18.07.2024 00:57 | 22249 | 218,18 | 7 | 6,6 |
| 35531 | 19.07.2024 00:57 | 22313 | 218,81 | 7 | 6,6 |
| 35531 | 20.07.2024 00:57 | 22270 | 218,39 | 7 | 6,6 |
| 35531 | 21.07.2024 00:57 | 22252 | 218,21 | 7 | 6,6 |
| 35531 | 22.07.2024 00:57 | 22208 | 217,78 | 7 | 6,6 |
| 35531 | 23.07.2024 00:57 | 22243 | 218,12 | 7 | 6,6 |

| | | | | | |
|---|---|---|---|---|---|
| 35531 | 24.07.2024 00:57 | 22255 | 218,24 | 7 | 6,6 |
| 35531 | 25.07.2024 00:57 | 22251 | 218,2 | 7 | 6,6 |
| 35531 | 26.07.2024 00:57 | 22228 | 217,98 | 7 | 6,6 |
| 35531 | 27.07.2024 00:57 | 22204 | 217,74 | 7 | 6,6 |
| 35531 | 28.07.2024 00:57 | 22279 | 218,48 | 7 | 6,6 |
| 35531 | 29.07.2024 00:57 | 22351 | 219,18 | 7 | 6,6 |
| 35531 | 30.07.2024 00:57 | 22321 | 218,89 | 7 | 6,6 |
| 35531 | 31.07.2024 00:57 | 22213 | 217,83 | 7 | 6,6 |
| 35531 | 01.08.2024 00:57 | 22242 | 218,11 | 7 | 6,6 |
| 35531 | 02.08.2024 00:57 | 22248 | 218,17 | 7 | 6,6 |
| 35531 | 03.08.2024 00:57 | 22197 | 217,67 | 7 | 6,6 |
| 35531 | 04.08.2024 00:57 | 22194 | 217,64 | 7 | 6,6 |
| 35531 | 05.08.2024 00:57 | 22208 | 217,78 | 7 | 6,6 |
| 35531 | 06.08.2024 00:57 | 22251 | 218,2 | 7 | 6,6 |
| 35531 | 07.08.2024 00:57 | 22235 | 218,04 | 7 | 6,6 |
| 35531 | 08.08.2024 00:57 | 22171 | 217,42 | 7 | 6,6 |
| 35531 | 09.08.2024 00:57 | 22186 | 217,56 | 7 | 6,6 |
| 35531 | 10.08.2024 00:57 | 22131 | 217,02 | 7 | 6,6 |
| 35531 | 11.08.2024 00:57 | 22151 | 217,22 | 7 | 6,6 |
| 35531 | 12.08.2024 00:57 | 22250 | 218,19 | 7 | 6,6 |
| 35531 | 13.08.2024 00:57 | 22282 | 218,51 | 7 | 6,6 |
| 35531 | 14.08.2024 00:57 | 22275 | 218,44 | 7 | 6,6 |
| 35531 | 15.08.2024 00:57 | 22247 | 218,16 | 7 | 6,6 |
| 35531 | 16.08.2024 00:57 | 22146 | 217,17 | 7 | 6,6 |
| 35531 | 17.08.2024 00:57 | 22192 | 217,62 | 7 | 6,6 |
| 35531 | 18.08.2024 00:57 | 22192 | 217,62 | 7 | 6,6 |
| 35531 | 19.08.2024 00:57 | 22144 | 217,15 | 7 | 6,6 |
| 35531 | 20.08.2024 00:57 | 22206 | 217,76 | 7 | 6,6 |
| 35531 | 21.08.2024 00:57 | 22142 | 217,13 | 7 | 6,6 |
| 35531 | 22.08.2024 00:57 | 22163 | 217,34 | 7 | 6,6 |
| 35531 | 23.08.2024 00:57 | 22099 | 216,71 | 7 | 6,6 |
| 35531 | 24.08.2024 00:57 | 22130 | 217,02 | 7 | 6,6 |
| 35531 | 25.08.2024 00:57 | 22140 | 217,11 | 7 | 6,6 |
| 35531 | 26.08.2024 00:57 | 22214 | 217,84 | 7 | 6,6 |
| 35531 | 27.08.2024 00:57 | 22271 | 218,4 | 7 | 6,6 |
| 35531 | 28.08.2024 00:57 | 22293 | 218,61 | 7 | 6,6 |
| 35531 | 29.08.2024 00:57 | 22322 | 218,9 | 7 | 6,6 |
| 35531 | 30.08.2024 00:57 | 22236 | 218,05 | 7 | 6,6 |
| 35531 | 31.08.2024 00:57 | 22318 | 218,86 | 7 | 6,6 |
| 35531 | 01.09.2024 00:57 | 22409 | 219,75 | 7 | 6,6 |
| 35531 | 02.09.2024 00:57 | 22325 | 218,93 | 7 | 6,6 |
| 35531 | 03.09.2024 00:57 | 22337 | 219,05 | 7 | 6,6 |
| 35531 | 04.09.2024 00:57 | 22326 | 218,94 | 7 | 6,6 |
| 35531 | 05.09.2024 00:57 | 22366 | 219,33 | 7 | 6,6 |
| 35531 | 06.09.2024 00:57 | 22411 | 219,77 | 7 | 6,6 |
| 35531 | 07.09.2024 00:57 | 22350 | 219,17 | 7 | 6,6 |
| 35531 | 08.09.2024 00:57 | 22301 | 218,69 | 7 | 6,6 |
| 35531 | 09.09.2024 00:57 | 22185 | 217,55 | 7 | 6,6 |

| | | | | | |
|---|---|---|---|---|---|
| 35531 | 10.09.2024 00:57 | 22098 | 216,7 | 7 | 6,6 |
| 35531 | 11.09.2024 00:57 | 22051 | 216,24 | 7 | 6,6 |
| 35531 | 12.09.2024 00:57 | 22086 | 216,58 | 7 | 6,6 |
| 35531 | 13.09.2024 00:57 | 22243 | 218,12 | 7 | 6,6 |
| 35531 | 14.09.2024 00:57 | 22342 | 219,09 | 7 | 6,6 |
| 35531 | 15.09.2024 00:57 | 22349 | 219,16 | 7 | 6,6 |
| 35531 | 16.09.2024 00:57 | 22329 | 218,97 | 7 | 6,6 |
| 35531 | 17.09.2024 00:57 | 22414 | 219,8 | 7 | 6,6 |
| 35531 | 18.09.2024 00:57 | 22439 | 220,05 | 7 | 6,6 |
| 35531 | 19.09.2024 00:57 | 22457 | 220,22 | 7 | 6,6 |
| 35531 | 20.09.2024 00:57 | 22417 | 219,83 | 7 | 6,6 |
| 35531 | 21.09.2024 00:57 | 22373 | 219,4 | 7 | 6,6 |
| 35531 | 22.09.2024 00:57 | 22358 | 219,25 | 7 | 6,6 |
| 35531 | 23.09.2024 00:57 | 22236 | 218,05 | 7 | 6,6 |
| 35531 | 24.09.2024 00:57 | 22166 | 217,37 | 7 | 6,6 |
| 35531 | 25.09.2024 00:57 | 22073 | 216,46 | 7 | 6,6 |
| 35531 | 26.09.2024 00:57 | 22101 | 216,73 | 7 | 6,6 |
| 35531 | 27.09.2024 00:57 | 22039 | 216,12 | 7 | 6,6 |
| 35531 | 28.09.2024 00:57 | 22097 | 216,69 | 7 | 6,6 |
| 35531 | 29.09.2024 00:57 | 22233 | 218,03 | 7 | 6,6 |
| 35531 | 30.09.2024 00:57 | 22332 | 219 | 7 | 6,6 |
| 35531 | 01.10.2024 00:57 | 22371 | 219,38 | 7 | 6,6 |
| 35531 | 02.10.2024 00:57 | 22339 | 219,06 | 7 | 6,6 |
| 35531 | 03.10.2024 00:57 | 22331 | 218,99 | 7 | 6,6 |
| 35531 | 04.10.2024 00:57 | 22302 | 218,7 | 7 | 6,6 |
| 35531 | 05.10.2024 00:57 | 22294 | 218,62 | 7 | 6,6 |
| 35531 | 06.10.2024 00:57 | 22220 | 217,9 | 7 | 6,6 |
| 35531 | 07.10.2024 00:57 | 22196 | 217,66 | 7 | 6,6 |
| 35531 | 08.10.2024 00:57 | 22188 | 217,58 | 7 | 6,6 |
| 35531 | 09.10.2024 00:57 | 22127 | 216,99 | 7 | 6,6 |
| 35531 | 10.10.2024 00:57 | 22028 | 216,01 | 7 | 6,6 |
| 35531 | 11.10.2024 00:57 | 22077 | 216,5 | 7 | 6,6 |
| 35531 | 12.10.2024 00:57 | 22207 | 217,77 | 7 | 6,6 |
| 35531 | 13.10.2024 00:57 | 22224 | 217,94 | 7 | 6,6 |
| 35531 | 14.10.2024 00:57 | 22211 | 217,81 | 7 | 6,6 |
| 35531 | 15.10.2024 00:57 | 22311 | 218,79 | 7 | 6,6 |
| 35531 | 16.10.2024 00:57 | 22386 | 219,53 | 7 | 6,6 |
| 35531 | 17.10.2024 00:57 | 22348 | 219,15 | 7 | 6,6 |
| 35531 | 18.10.2024 00:57 | 22304 | 218,72 | 7 | 6,6 |
| 35531 | 19.10.2024 00:57 | 22300 | 218,68 | 7 | 6,6 |
| 35531 | 20.10.2024 00:57 | 22284 | 218,53 | 7 | 6,6 |
| 35531 | 21.10.2024 00:57 | 22191 | 217,61 | 7 | 6,6 |
| 35531 | 22.10.2024 00:57 | 22261 | 218,3 | 7 | 6,6 |
| 35531 | 23.10.2024 00:57 | 22264 | 218,33 | 7 | 6,6 |
| 35531 | 24.10.2024 00:57 | 22355 | 219,22 | 7 | 6,6 |
| 35531 | 25.10.2024 00:57 | 22329 | 218,97 | 7 | 6,6 |
| 35531 | 26.10.2024 00:57 | 22292 | 218,6 | 7 | 6,6 |
| 35531 | 27.10.2024 00:57 | 22243 | 218,12 | 7 | 6,6 |

| | | | | | |
|---|---|---|---|---|---|
| 35531 | 28.10.2024 00:57 | 22254 | 218,23 | 7 | 6,6 |
| 35531 | 29.10.2024 00:57 | 22326 | 218,94 | 7 | 6,6 |
| 35531 | 30.10.2024 00:57 | 22244 | 218,13 | 7 | 6,6 |
| 35531 | 31.10.2024 00:57 | 22276 | 218,45 | 7 | 6,6 |
| 35531 | 01.11.2024 00:57 | 22082 | 216,54 | 7 | 6,6 |
| 35531 | 02.11.2024 00:57 | 22315 | 218,83 | 7 | 6,6 |
| 35531 | 03.11.2024 00:57 | 22327 | 218,95 | 7 | 6,6 |
| 35531 | 04.11.2024 00:57 | 22381 | 219,48 | 7 | 6,6 |
| 35531 | 05.11.2024 00:57 | 22375 | 219,42 | 7 | 6,6 |
| 35531 | 06.11.2024 00:57 | 22384 | 219,51 | 7 | 6,6 |
| 35531 | 07.11.2024 00:57 | 22436 | 220,02 | 7 | 6,6 |