



# Velkommen til folkemøte

Elvias søknad om ny 132 kV kraftledning Dokka — Gjøvik

Norges vassdrags- og  
energidirektorat

Nordre Land, Søndre Land og Gjøvik

8. og 9. april 2026

Elvia as

## ► Ny 132 kV ledning - Dokka - Gjøvik

Konsesjonssøknad med konsekvensutredning

Oppdragsnr.: 52301090 Dokumentnr.: S-01 Versjon: J08 Dato: 2025-11-06

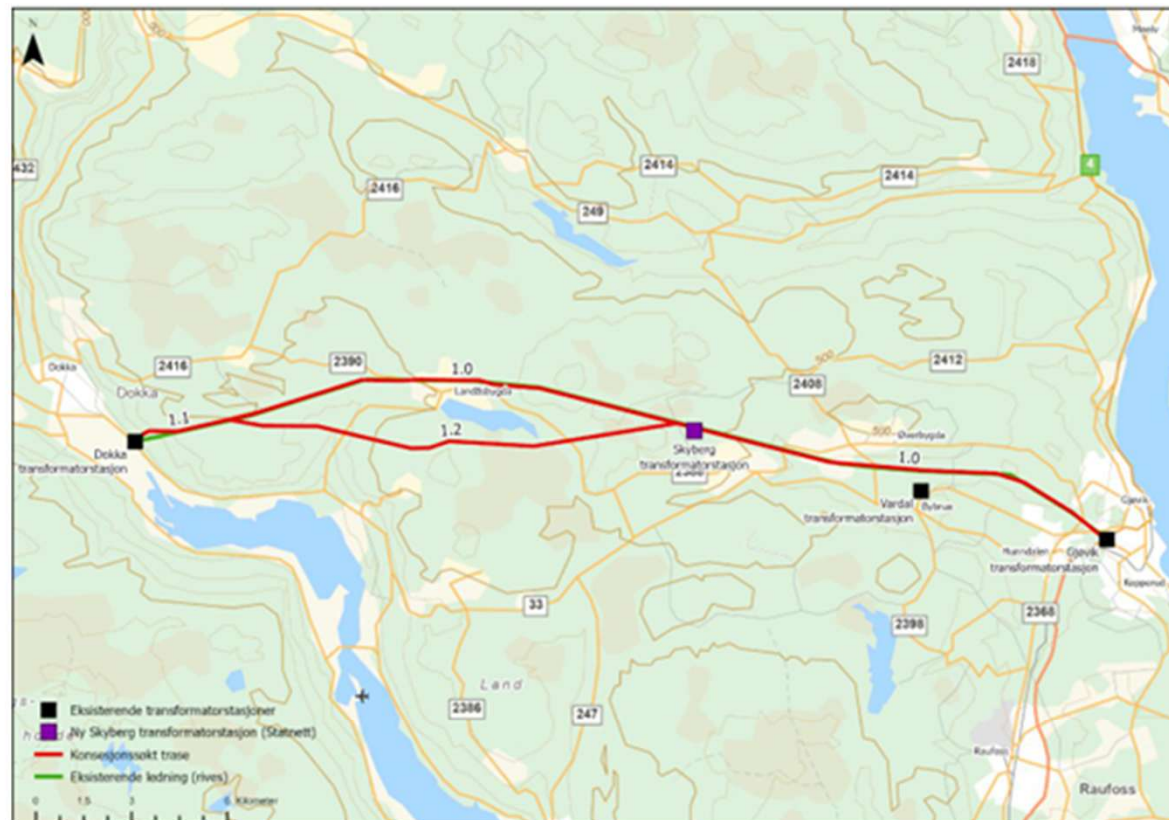



# Agenda

| Hva                         | Hvem                        |
|-----------------------------|-----------------------------|
| Innledning                  | NVE v/Herman Lange Johnsen  |
| NVEs behandling av søknaden | NVE v/Kamilla Lein Kjølberg |
| Orientering om prosjektet   | Elvia                       |
| Pause                       |                             |
| Spørsmål                    |                             |





## Hvem er NVE?

- Faglig forvaltningsorgan underlagt Energidepartementet
- Forvalter Norges vann- og energiresurser:
  - Behandler meldinger og søknader om energianlegg
  - Fører tilsyn med energianlegg
- Eier og driver selv ingen energianlegg
- Har ingen egeninteresse i utfallet av sakene





# Hva er en konsesjon?

Tillatelse til å bygge og drive energianlegg



Vilkår for bygging og drift



Fordelene må være større enn ulempene



**NVE er beslutningsmyndighet for nettanlegg**

# Saksbehandlingsprosess for Elvias søknad



# Saksbehandlingsprosess for Elvias søknad





## Forholdet til grunneiere og rettighetshavere

- Elvia har søkt om ekspropriasjon og tillatelse til forhåndstiltredelse
- Krav om at det forsøkes å inngå minnelige avtaler med berørte grunneiere
- NVE behandler søknad om konsesjon og søknad om ekspropriasjon samtidig

**Ekspropriasjonsloven krever at inngrepet uten tvil må være mer til nytte enn til skade for samfunnet**

# Hva er det NVE vurderer i konsesjonsbehandlingen?



# Konsesjonsbehandling er vekting av fordeler og ulemper





# Vilkår og hvordan redusere negative konsekvenser

Negative virkninger kan reduseres ved avbøtende tiltak og detaljplan



Restriksjoner på anleggsarbeid



Kartlegging



Begrenset skogrydding



Fuglemerking



Fargebruk og materialvalg



Sikring av viktige verdier

+++



# Hva slags innspill ønsker NVE i forbindelse med høringen?



Mangler i Elvias  
konsekvensutredninger i  
søknaden



Innspill til Elvias traseer



Forslag til justering av  
traseer eller avbøtende  
tiltak

**Alle innspill må sendes skriftlig innen høringsfristen 8. mai 2026.**



## Hvordan kan høringsuttalelser sendes inn?



Via sakens nettside: [www.nve.no/25897/A](http://www.nve.no/25897/A)



E-post til [nve@nve.no](mailto:nve@nve.no)



Brev til NVE, Postboks 5091, Majorstuen, 0301 Oslo



Saksnummer: 202510254



# NVEs nettside for saken

- [www.nve.no/25897/A](http://www.nve.no/25897/A)
- Sakens dokumenter
- Skjema for høringsuttalelser
- Kart

## Ny 132 kV ledning Dokka Gjøvik

Tiltakshaver  
ELVIA AS

Sakstype(r)  
Nett

Saksnummer  
202510254

Status  
Høring

Dato  
06.03.2026

Fylke  
Innlandet

Kommune  
Gjøvik, Søndre Land, Nordre Land

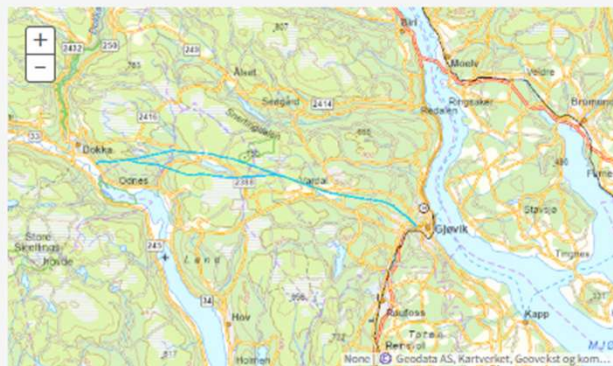

Send høringsuttalelse

Høringsfrist: 08.05.2026

### Saksbehandler konsesjon

Martine Hamnes  
[marh@nve.no](mailto:marh@nve.no)

### Konsesjon

|   |        |   |
|---|--------|---|
| <a href="#">Konsesjonsøknad 132 kV ledning Dokka - Gjøvik</a>         | 11 MB  | ↗ |
| <a href="#">Trasékart</a>   | 5 MB   | ↗ |
| <a href="#">Oversikt fagrapporter Ny 132 kV- ledning Dokka-Gjøvik</a> | 103 KB | ↗ |
| <a href="#">Visualiseringer</a>                                       | 33 MB  | ↗ |
| <a href="#">Fagutredning arealbruk og bebyggelse</a>                  | 5 MB   | ↗ |
| <a href="#">Fagutredning forurensning, vassdrag og vannmiljø</a>      | 4 MB   | ↗ |
| <a href="#">Fagutredning landbruk</a>                                 | 3 MB   | ↗ |
| <a href="#">Fagutredning landskap</a>                                 | 11 MB  | ↗ |
| <a href="#">Fagutredning friluftsliv</a>                              | 8 MB   | ↗ |
| <a href="#">Fagutredning naturfare</a>                                | 3 MB   | ↗ |
| <a href="#">Fagutredning kulturarv</a>                                | 18 MB  | ↗ |
| <a href="#">Fagutredning klimagassutslipp</a>                         | 3 MB   | ↗ |
| <a href="#">Fagutredning naturmangfold</a>                            | 6 MB   | ↗ |
| <a href="#">Fagrapport landskap - visualiseringer med verdikart</a>   | 34 MB  | ↗ |
| <a href="#">Fagutredning nærings- og samfunnsinteresser</a>           | 3 MB   | ↗ |



# Traseene kan studeres i NVE Atlas

**NVE Atlas**  [Logg inn](#)

Hjem Info og søk Datakilder Tegneverktøy  Tool Labels

Hjem Startutsnitt Zoom inn Zoom ut Panorer Fullt utsnitt Forrige utsnitt Neste utsnitt Bokmerker Identifiser Skriv ut Eksport Del

Finns data Oppgaver

Kartlag

Alle

- Utbygd nettanlegg
- Ikke utbygd nettanlegg
- Ikke\_utbygde\_kraftledning

- Melding
- Søknad
- Høring



## Spørsmål om NVEs saksbehandling?

- Martine Hamnes
- E-post: [marh@nve.no](mailto:marh@nve.no)
- Tlf.: 22 95 90 56

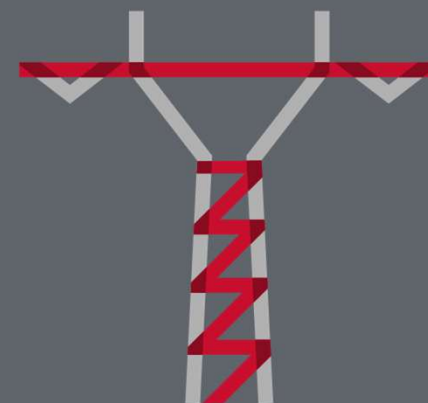



**Benytt muligheten og send oss  
høringsinnspill!**



# Hvordan kan høringsuttalelser sendes inn?



Sakens nettside: [www.nve.no/25897/A](http://www.nve.no/25897/A)



E-post til [nve@nve.no](mailto:nve@nve.no)



NVE, PB 5091, Majorstuen, 0301 Oslo



Saksnummer: 202510254

## Ny 132 kV ledning Dokka Gjøvik

Tiltakshaver  
ELVIAAS

Sakstype(r)  
Nett

Saksnummer  
202510254

Status  
Høring

Dato  
06.03.2026

Fylke  
Innlandet

Kommune  
Gjøvik, Søndre Land, Nordre Land

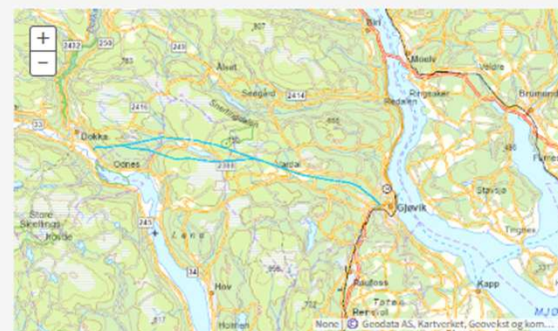

Send høringsuttalelse

Høringsfrist: 08.05.2026

### Saksbehandler konsesjon

Martine Hamnes  
[marh@nve.no](mailto:marh@nve.no)

### Konsesjon

|  |        |
|--|--------|
| <a href="#">Konsesjonssøknad 132 kV ledning Dokka - Gjøvik</a>       | 11 MB  |
| <a href="#">Trasékart</a>  | 5 MB   |
| <a href="#">Oversikt fagrapporter Ny 132 kV ledning Dokka-Gjøvik</a> | 103 KB |
| <a href="#">Visualiseringer</a>                                      | 33 MB  |
| <a href="#">Fagutredning arealbruk og bebyggelse</a>                 | 5 MB   |
| <a href="#">Fagutredning forurensning, vassdrag og vannmiljø</a>     | 4 MB   |
| <a href="#">Fagutredning landbruk</a>                                | 3 MB   |
| <a href="#">Fagutredning landskap</a>                                | 11 MB  |
| <a href="#">Fagutredning friluftsliv</a>                             | 8 MB   |
| <a href="#">Fagutredning naturfare</a>                               | 3 MB   |
| <a href="#">Fagutredning kulturarv</a>                               | 18 MB  |
| <a href="#">Fagutredning klimagassutslipp</a>                        | 3 MB   |
| <a href="#">Fagutredning naturmangfold</a>                           | 6 MB   |
| <a href="#">Fagrapport landskap - visualiseringer med verdikart</a>  | 34 MB  |
| <a href="#">Fagutredning nærings- og samfunnsinteresser</a>          | 3 MB   |