



Nye Fortun transformatorstasjon

Detaljkart

Tegnforklaring

- Mast, galvanisert
- Mast, saneres
- Mast, eksisterende
- Bru
- Traktorveg, planlagt permanent
- Bilveg, eksisterende
- Bilveg, planlagt permanent
- Terrengtransport, sommer
- Ledning, konsesjonssøkt
- Ledning, rives
- 132 kV eksisterende ledning
- 300 kV eksisterende ledning
- Bygg
- Eiendomsgrense omsøkt
- Elektrisk anlegg, planlagt
- Elektrisk anlegg, mulig utvidelse
- Elektrisk anlegg, planlagt revet
- Gjerde
- Opparbeidet område
- Skjæring
- Fylling permanent
- Baseplass, midlertidig
- Massedeponi, Permanent
- Massedeponi, Midlertidig
- Flate**
- Restriksj. omr. og fredete omr

| | | | | | |
|---|-----|-----|-----|-----|-----|
| Rev. | 1.0 | 1.0 | 1.0 | 1.0 | 1.0 |
| 1.0 | 1.0 | 1.0 | 1.0 | 1.0 | 1.0 |
| 2.0 | 2.0 | 2.0 | 2.0 | 2.0 | 2.0 |
| Prosjekt: 13376 Tittel: Nye Fortun transformatorstasjon DETALJKART Målestokk: 1:2 000 Koordinat system: ETRS 1989 UTM Zone 32N Prosjekt start: 04.10.21 Prosjekt slutt: 04.10.21 Byggherre: Statnett Prosjektleder: BPA Karttype: NN2000 Format: A3 Gødering: KB Karttype: Karttype Erstatnings dokument: <XX> Dokumentnummer: <XX> Detaljkart 1 | | | | | |

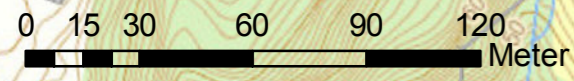
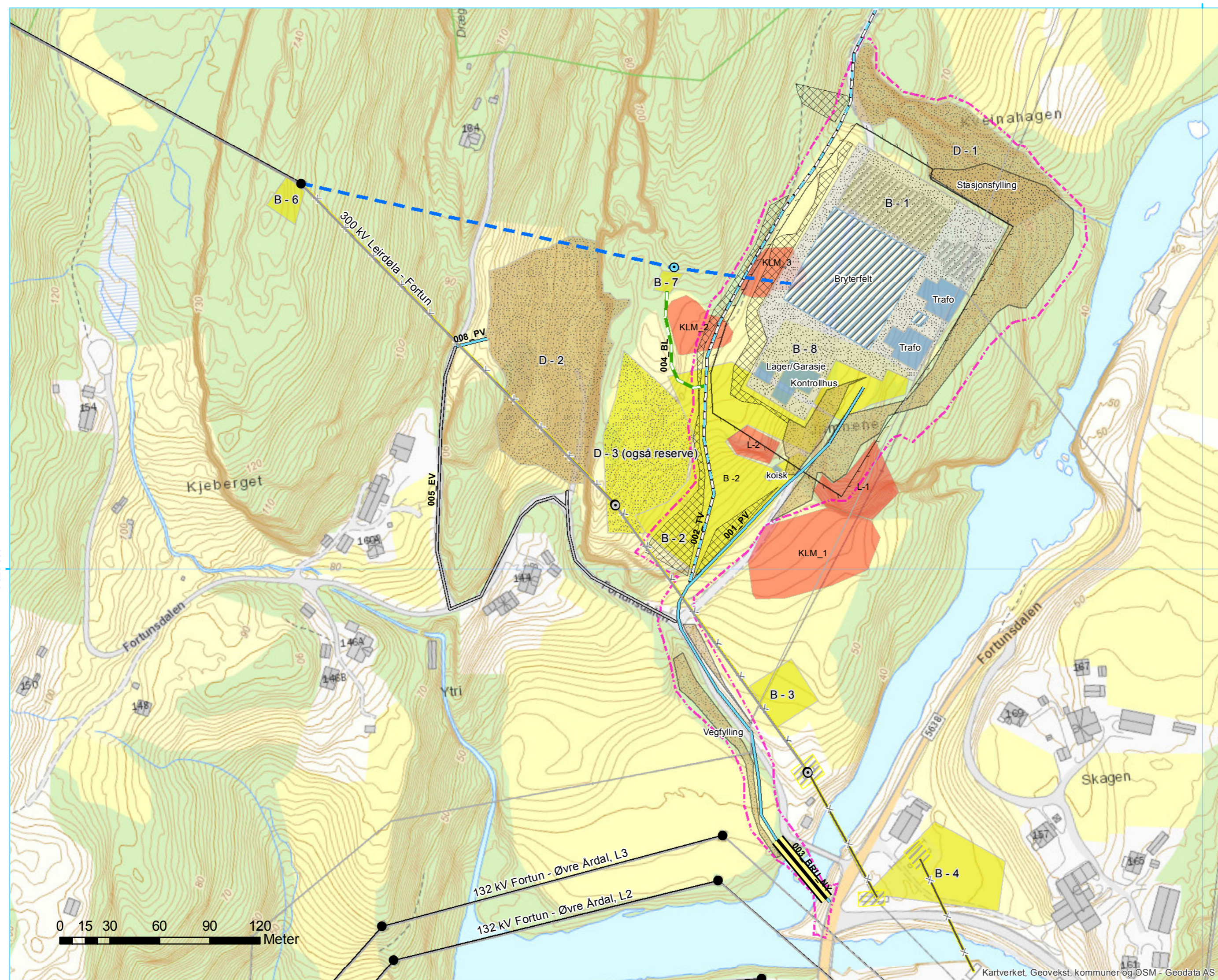



Nye Fortun transformatorstasjon

Detaljkart

Tegnforklaring

- Mast, galvanisert
- Mast, saneres
- Mast, eksisterende
- Bru
- Traktorveg, planlagt permanent
- Bilveg, eksisterende
- Bilveg, planlagt permanent
- Terrengtransport, sommer
- Ledning, konsesjonssøkt
- Ledning, rives
- Jordkabel vurdert
- 132 kV eksisterende ledning
- 300 kV eksisterende ledning
- Bygg
- Eiendomsgrense omsøkt
- Elektrisk anlegg, planlagt
- Elektrisk anlegg, mulig utvidelse
- Elektrisk anlegg, planlagt revet
- Gjerde
- Opparbeidet område
- Skjæring
- Fylling permanent
- Baseplass, midlertidig
- Massedeponi, Permanent
- Massedeponi, Midlertidig
- Verdifulle områder**
- Tema**
- Kulturminner
- Flate**
- Restriksj.omr. og fredete omr

Behov for festing av mast for strekkearbeider
Ellers ingen fysiske inngrep



| | | | | | | |
|---------------------|---|-------------------|------------------------|-----------|--------------|-----|
| Rev: | 1.0 | 1.0 | 1.0 | 1.0 | 1.0 | 1.0 |
| Prosjekt: | 13376 | | | | | |
| Tittel: | Nye Fortun transformatorstasjon DETALJKART | Målestokk: | 1:4 000 | | | |
| Byggherre: | Statnett | Koordinat system: | ETRS 1989 UTM Zone 32N | | | |
| Gardering: | KB | Format: | NN2000 | | | |
| Erstatter dokument: | <XX> | Dokumentnummer: | <XX> | Kartblad: | Detaljkart 2 | |



Nye Fortun transformatorstasjon

Detaljkart

Tegnforklaring

- Mast, eksisterende
- ▬▬ Bru
- ▬ Bilveg, planlagt permanent
- ▬ Bilveg, planlagt midlertidig
- 132 kV eksisterende ledning
- ▨ Massedeponi, Permanent



| Rev. | Utgivelses-/revisjonskode | Utgivelsesdato | Revisjonsdato | Revisjonsbeskrivelse | Dato |
|------|---------------------------|----------------|---------------|----------------------|----------|
| 1.0 | Ansøkningsplan | | | | 23.09.21 |

| | | | |
|---------------------|---|------------------|------------------------|
| Prosjekt: | 13376 | Målestokk: | 1:2 000 |
| Tittel: | Nye Fortun transformatorstasjon DETALJKART | Koordinatsystem: | ETRS 89 / UTM Zone 32N |
| Byggherre: | Statnett | Prosjektleder: | NR2000 |
| Godkjenning: | KB | Format: | A3 |
| Erstatter dokument: | <XX> | Dokumentnummer: | <XX> |
| | | Kartblad: | Detaljkart 3 |