

Nord
1 : 75

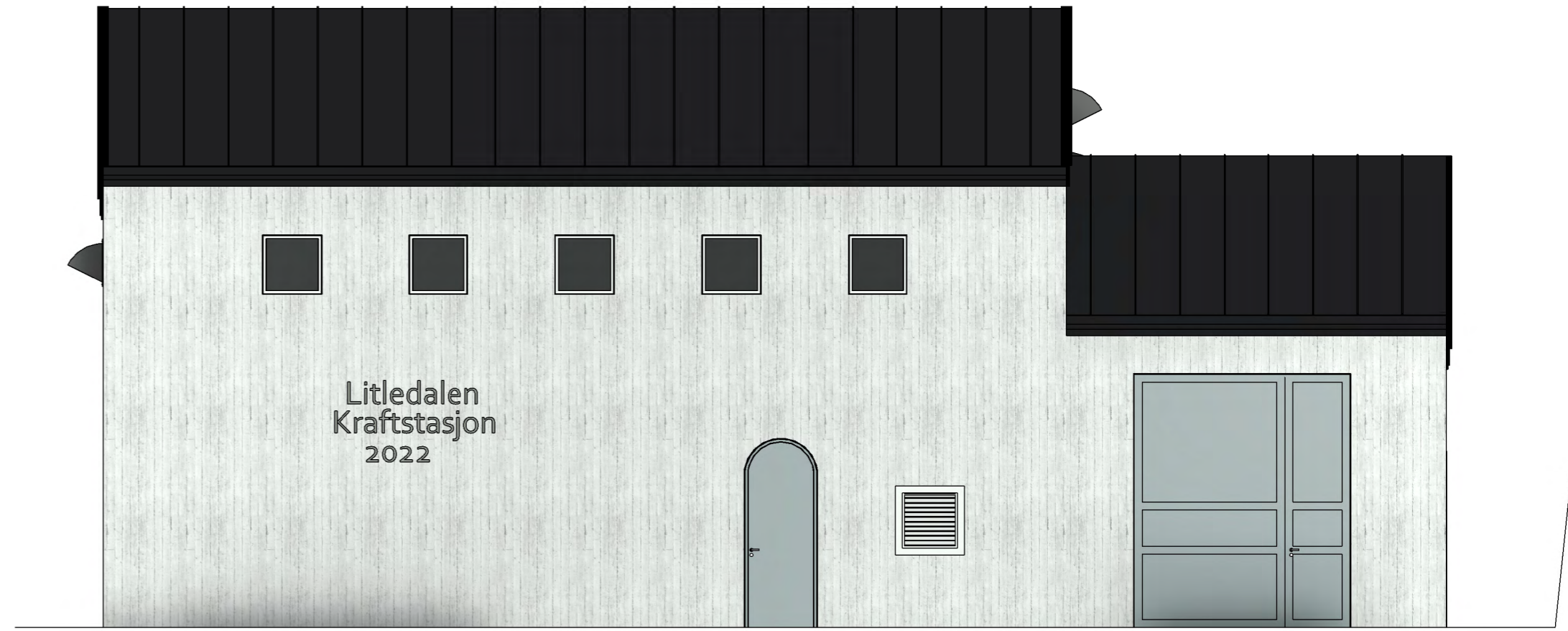

Vest
1 : 75

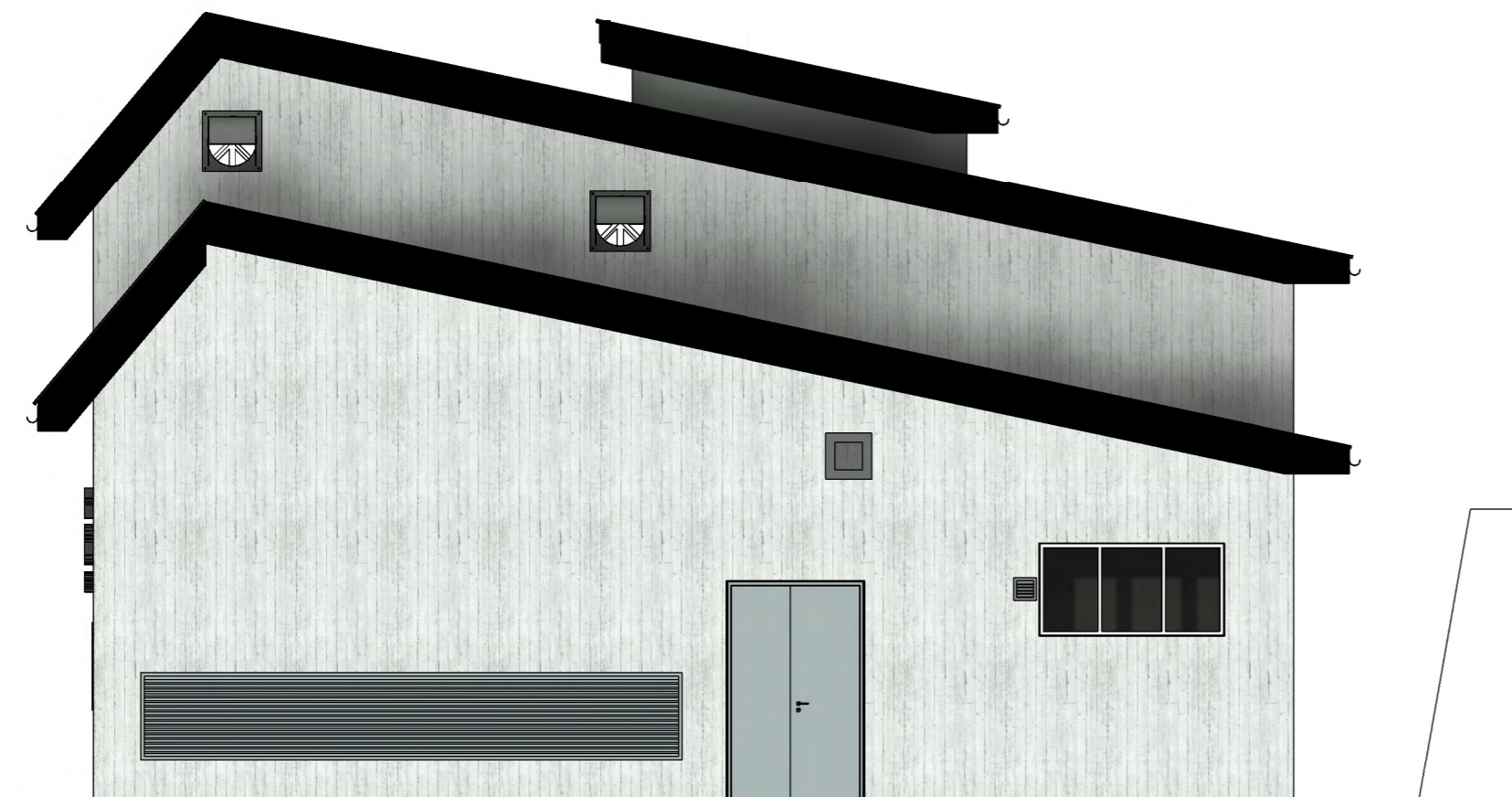

Sør
1 : 75

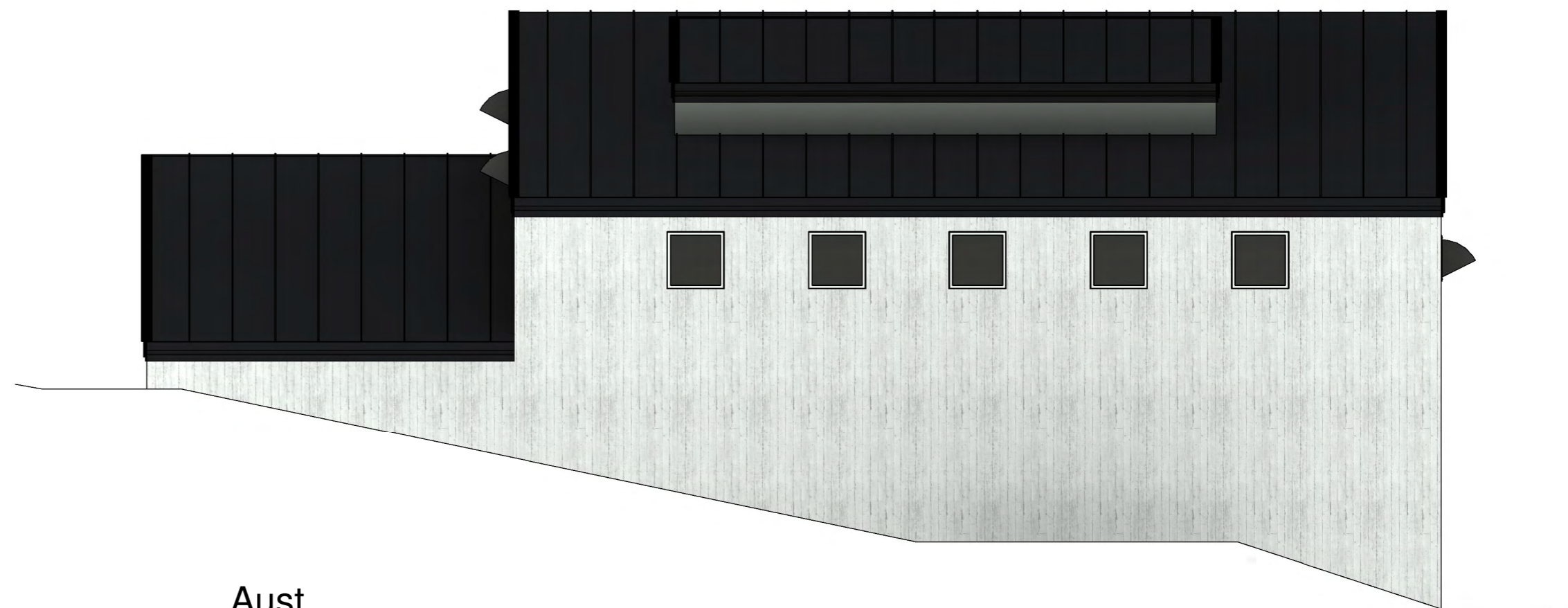

Aust
1 : 75

Rev.	Revisjon gjeld	Utført	Kontr.	Dato
				21.03.2023
	Som bygget teikning		Teikn	MTD
	Arbeidsteikning		Kontr.	FH
	Anbudsteikning		Målestokk	1 : 75
	Meldeteikning		Format	A2
	✗ Førebels teikning		Teikning nr.	125
	Prosjekt nr. 21212			Revisjon

Sunnhordland Kraftlag AS
Driftsvassveg Hardelandsvatn -
Litledalen kraftverk

Stasjon fasadar

