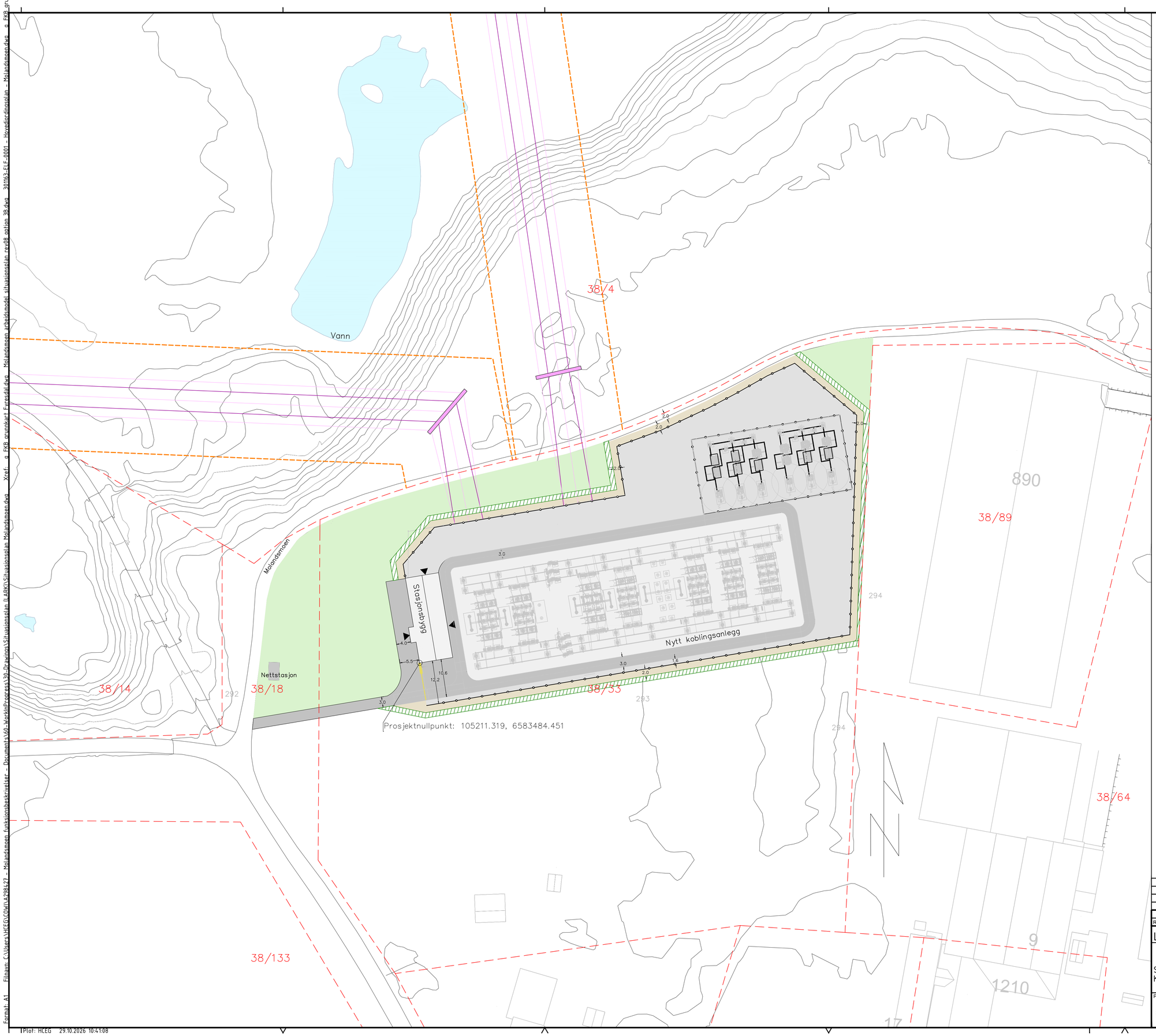

Tegnforklaring

- Ryddebelte
- Faseliner
- Toppliner
- Stasjonsgjerde
- Gangport
- Port kjøretøy
- Teiggrense
- Grusdekke
- Vegetasjonsrydding
- Eks. vegetasjon bevares
- Asfalt
- Inspeksjonsveg, grov pukk
- Inngang bygg

Underlagt taushetsplikt etter energiloven § 9–3, jf. kraftberedskapsforskriften § 6–2. Unntatt fra innsyn etter off.lova § 13.

Henvisninger:
Riggplan 301163–CLH–0002
VA–plan 301163–CLH–0003

Rev.	Revideringen gjelder	Utarbeidet	Kontrollert	Godkjent	Dato
4	Utgitt for revidert konsesjonssøknad	HCEG	HOHJ	HOHJ	29.10.2026
3	Lagt inn inspeksjonsveg	PAHV	HCEG	HOHJ	02.09.2026
2	Justert navn	HCEG	HOHJ	HOHJ	28.08.2026
1	Kompenseringsanlegg flyttet.	HCEG	HOHJ	HOHJ	02.07.2026
0	Første utgivelse	PAHV	HOHJ	HOHJ	19.06.2026

LEDE AS

Situasjonsplan
Koblingsstasjon Molandsmoen

Koordinatsystem: ETRS89.UTM-33N
Arkformat: A1
Fag: LARK
Målestokk: A1 1:500, A3 1:1000
Status/fremdrift:

Produsert av: COWI
Oppdragsnummer: A298427
Prosjektfase: Tilbudstegning
Tegningsnummer: 301163-CLD-0001
Revisjon: 4

Format: A1 Filnavn: C:\Users\HCEG\COWI\A298427 - Molandsmoen funksjonsbeskrivelser - Documents\60-WorkInProgress\30-Drawings\Situasjonsplan (LARK)\Situasjonsplan Molandsmoen.dwg Xref: g FK8 grunnkart Fyresdal.dwg Molandsmoen arbeidsmodel situasjonsplan rev08 option 38.dwg 301163-ELF-0001 - Hovedjordingsplan - Molandsmoen.dwg g FK8 grun

Plot: HCEG 29.10.2026 10:41:08