

Vedlegg 3 Visualiseringer og tegninger

Såheim utendørsanlegg til høyre i bildet og Såheim kraftverk i bakgrunnen. Det vil etableres to master på venstre side av veien i bildet. Bildet er tatt i retning vest.

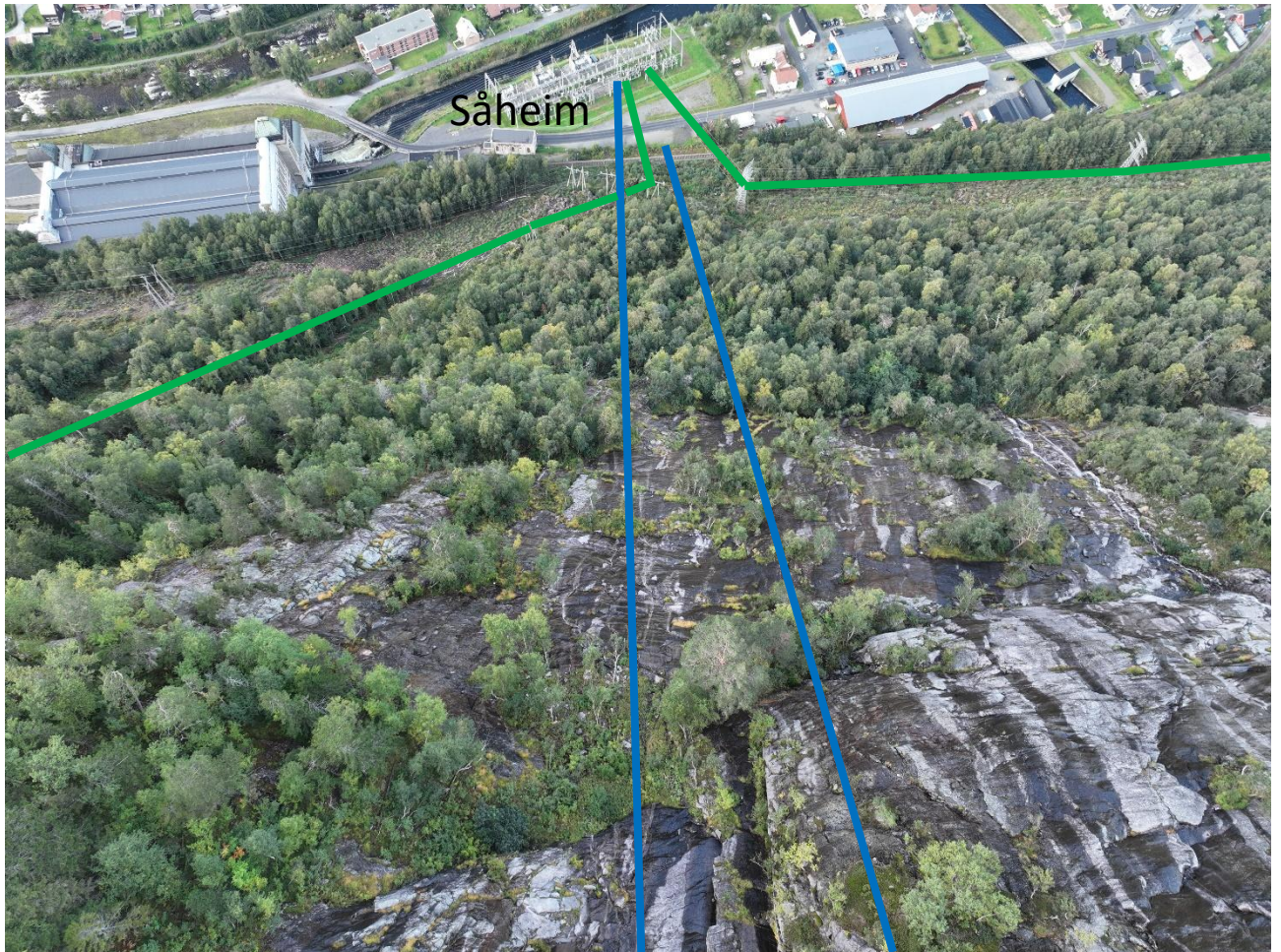

Fra Såheim går de to nye ledningene (blå linjer) opp på fjellsiden. Linjene er tegnet inn slik ledningen omtrent vil gå. Grønn linje viser eksisterende 132 kV Såheim-Mår og 132 kV Såheim-Årlifoss, som vil rives.



De nye ledningene (blå linjer) vil spenne rett opp dalsiden i lange spenn sett herfra. Linjene er tegnet inn slik ledningen omtrent vil gå. Bildet er tatt fra torget i Rjukan sentrum

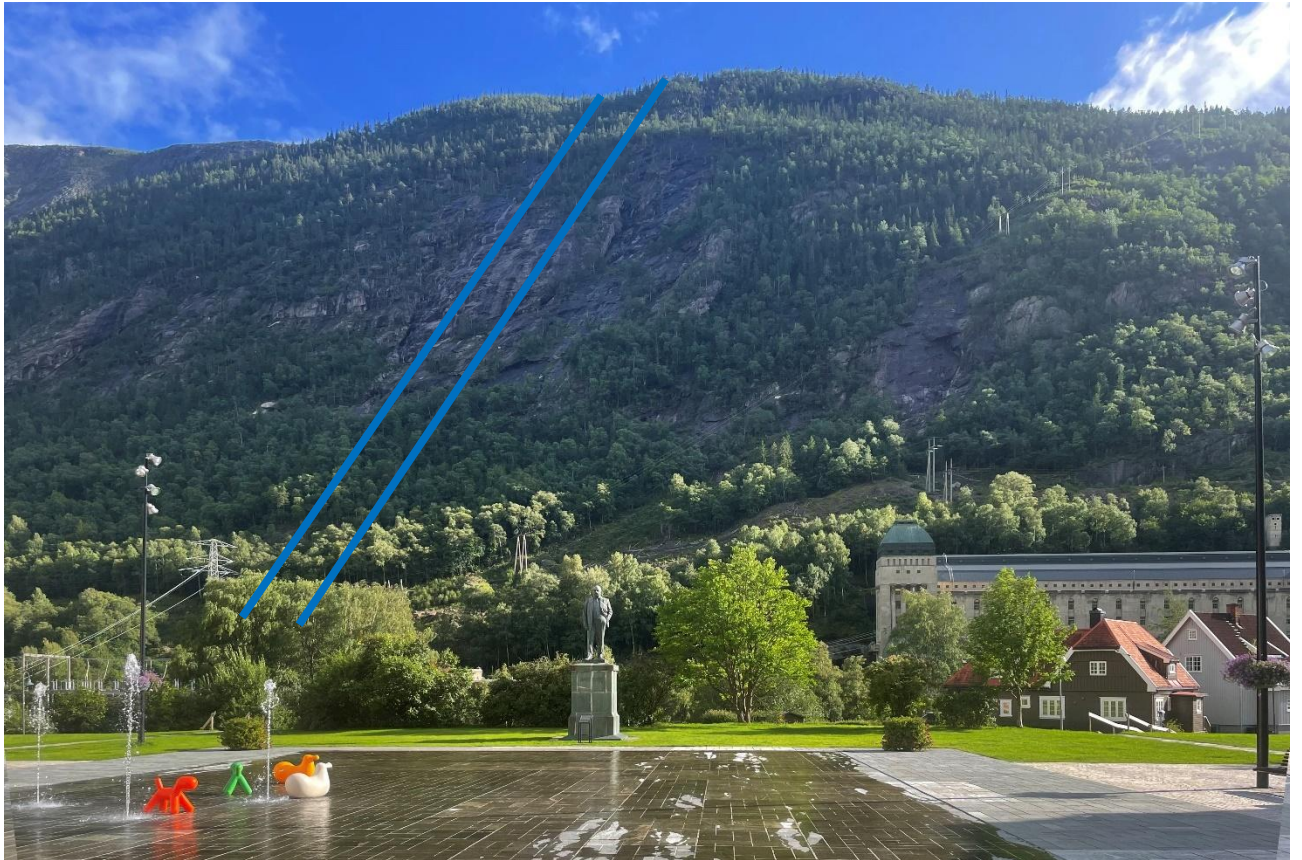

Ledningene går parallelt med Statnetts 420 kV ledninger. Blå linjer viser 132 kV ledningen. Linjene er tegnet inn slik ledningen omtrent vil gå.

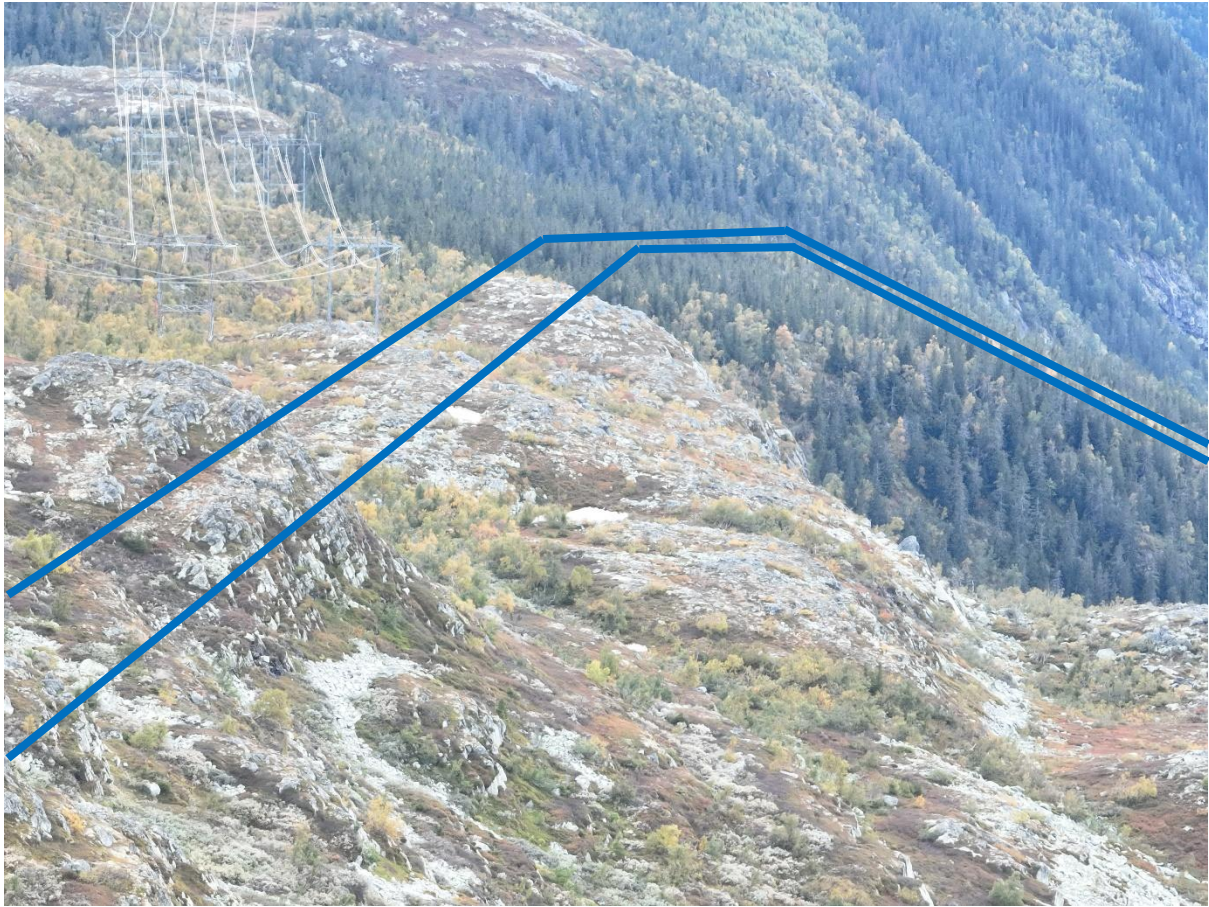

De nye ledningene (blå linjer) går parallelt med Statnettsledningene. Linjene er tegnet inn slik ledningen omtrent vil gå.

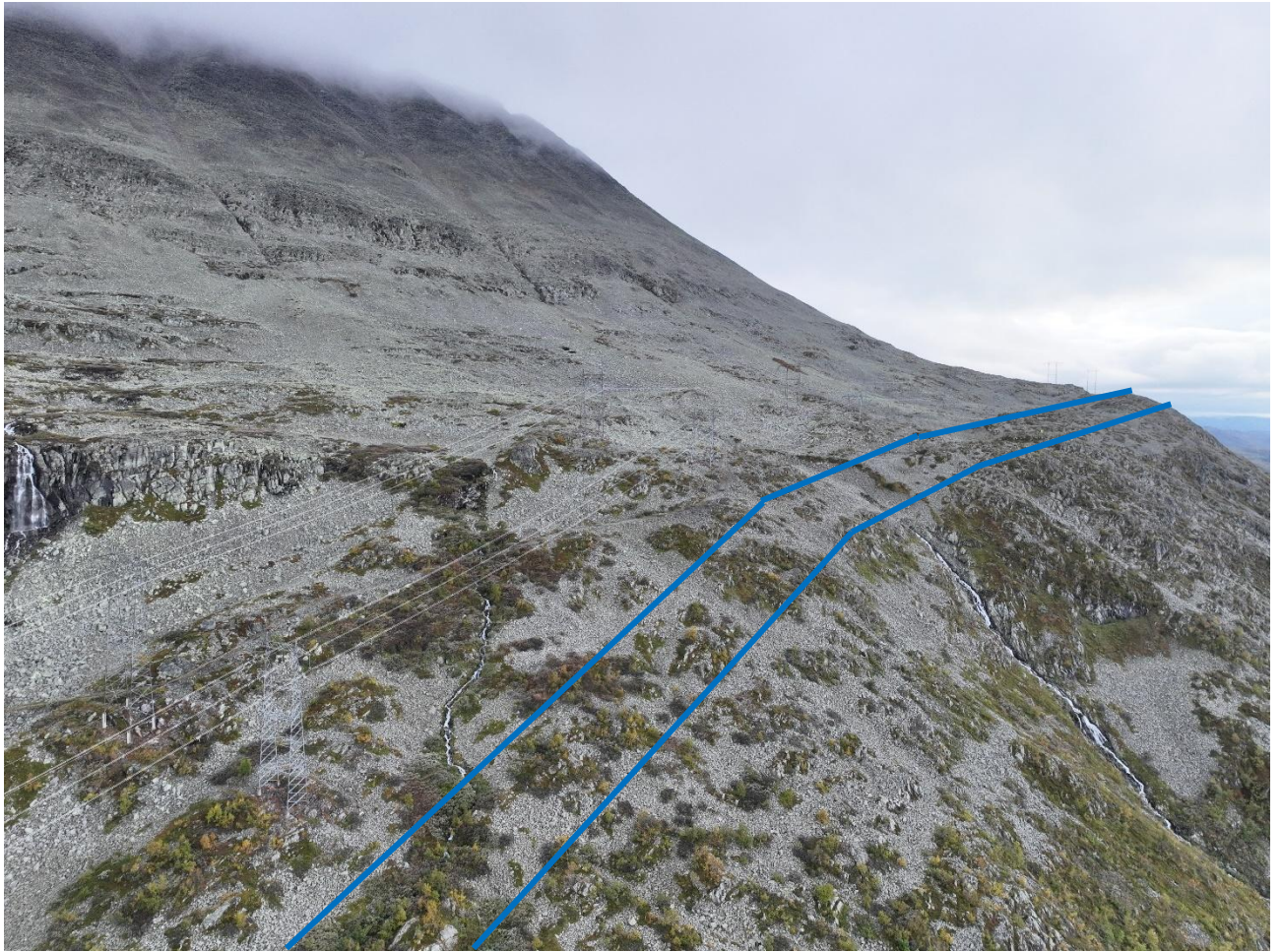

De nye 132 kV ledningene (blå linjer) går parallelt med Statnetts ledninger. De nye ledningene dreier mot nord og går ned fjellsiden mot Mår. Linjene er tegnet inn slik ledningen omtrent vil gå. Grønn linje viser eksisterende 132 kV Såheim-Mår, som vil rives. Rød linje viser strekning der eksisterende ledning beholdes.



. Bildet er tatt ved Statnetts Rjukan transformatorstasjon, sør for elva Måna. Blå linjer viser traseene til de nye 132 kV ledningene. Linjene er tegnet inn slik ledningen omtrent vil gå. Grå pil peker på eksisterende vinkelmast som skal rives og erstattes med ny tårnmast omtrent på samme plass. Eksisterende ledning beholdes inn mot Mår (rød linje i bildet). Det etableres en kabelendemast på ledningen Mår-(Såheim)-Vestfjorddalen (til høyre) og ledningen kables frem til Mår. Området der kabelendemasten vil bli plassert er markert med blå pil. Bildet er tatt i retning sør.

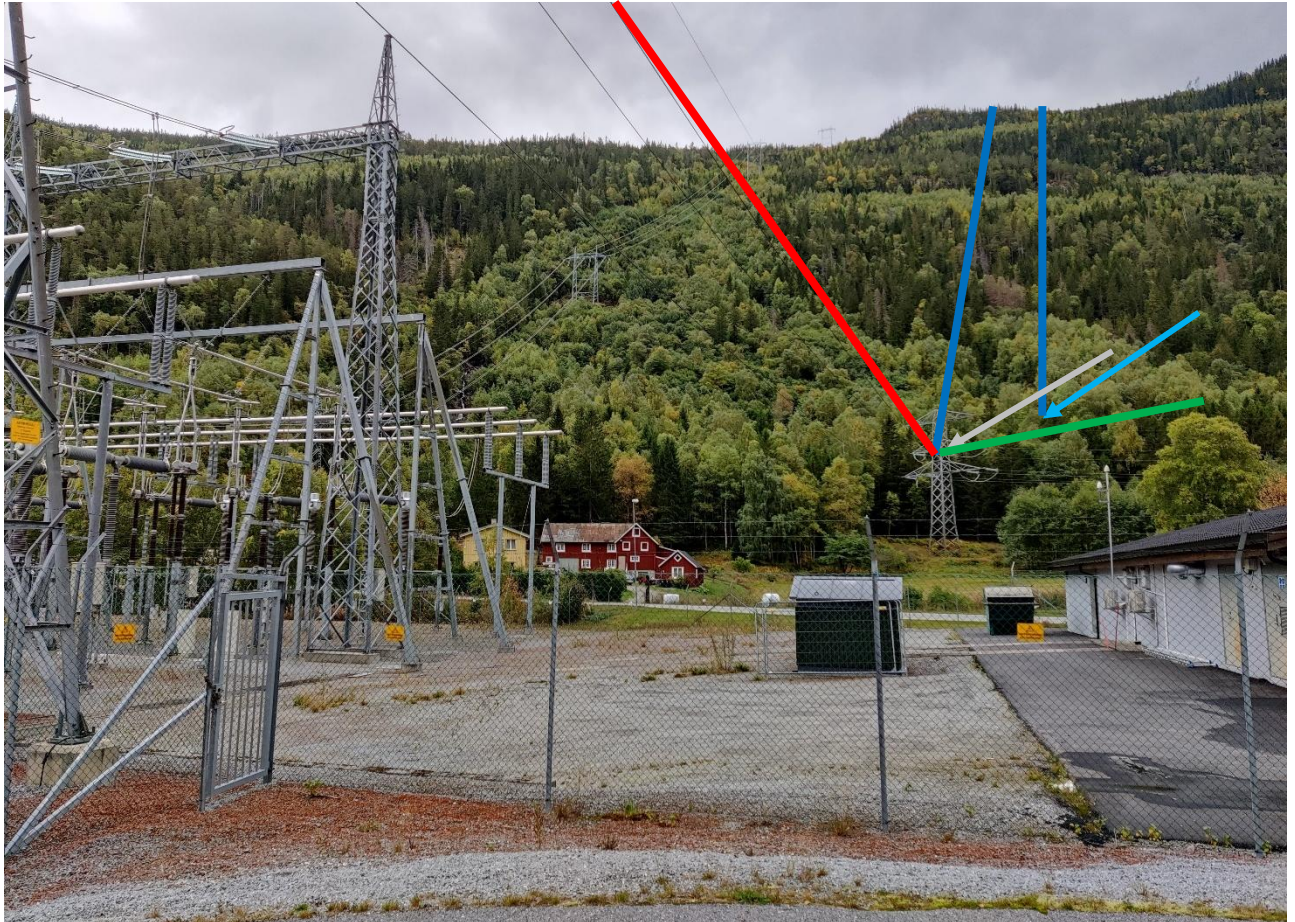

Den største endringen i landskapet ved Dale blir den rundt 60 meter brede ryddegaten for to parallelle ledninger som blir liggende i dalsiden midt i bildet. Linjene er tegnet inn slik ledningen omtrent vil gå.



Mår kraftverk. Eksisterende innføring (132 kV Såheim-Mår) til Mår beholdes (rød linje). Blå markering viser utvidelse av eksisterende 132 kV utendørsanlegg ved Mår kraftverk med et felt vestover. Bildet er tatt i retning nord.



Prinsippskisse av kabelgrøft i løsmasser

