

Detaljplan 420 kV ledning Skaidi - Hyggevatn

Detaljkart 1 : 10 000

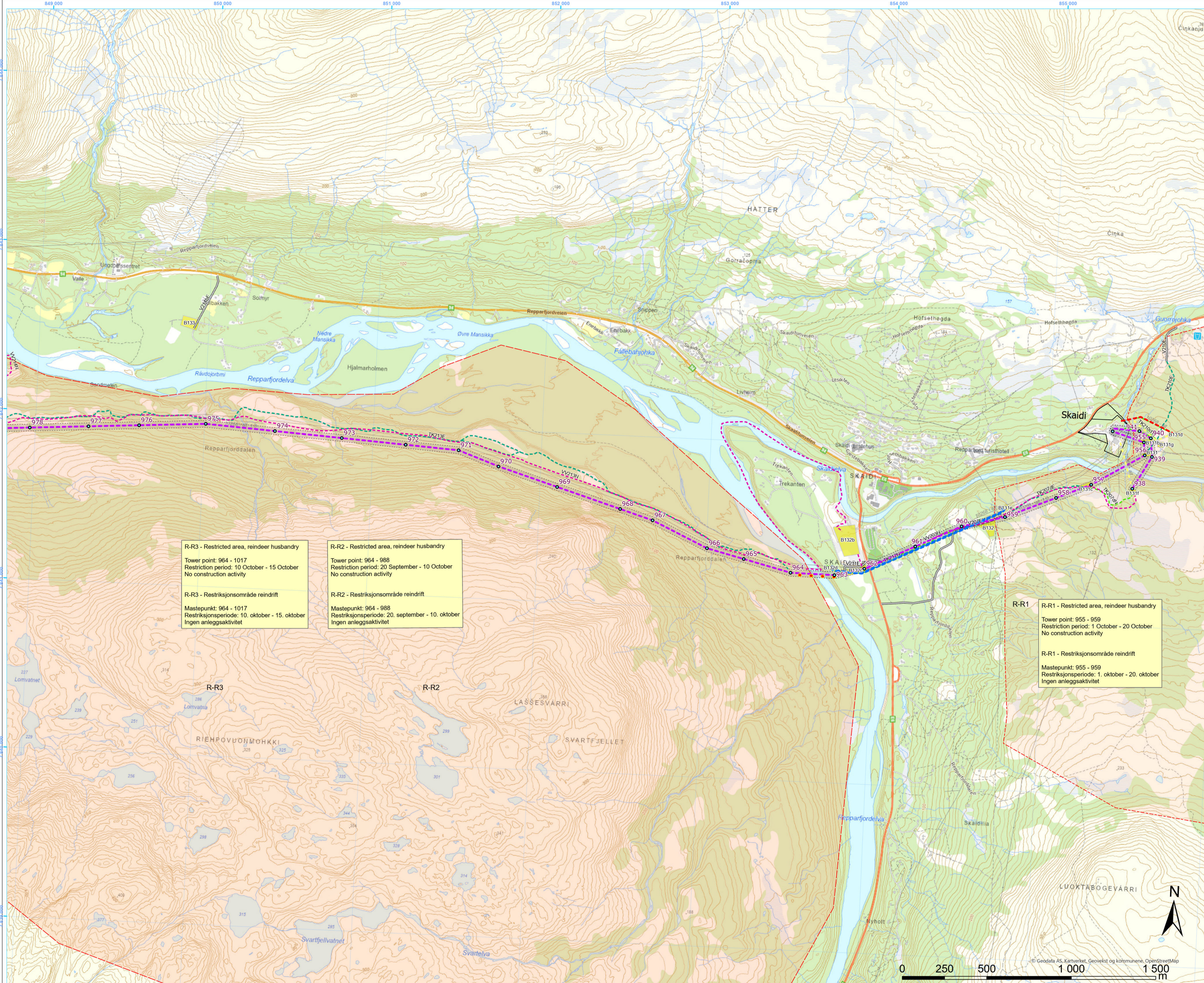
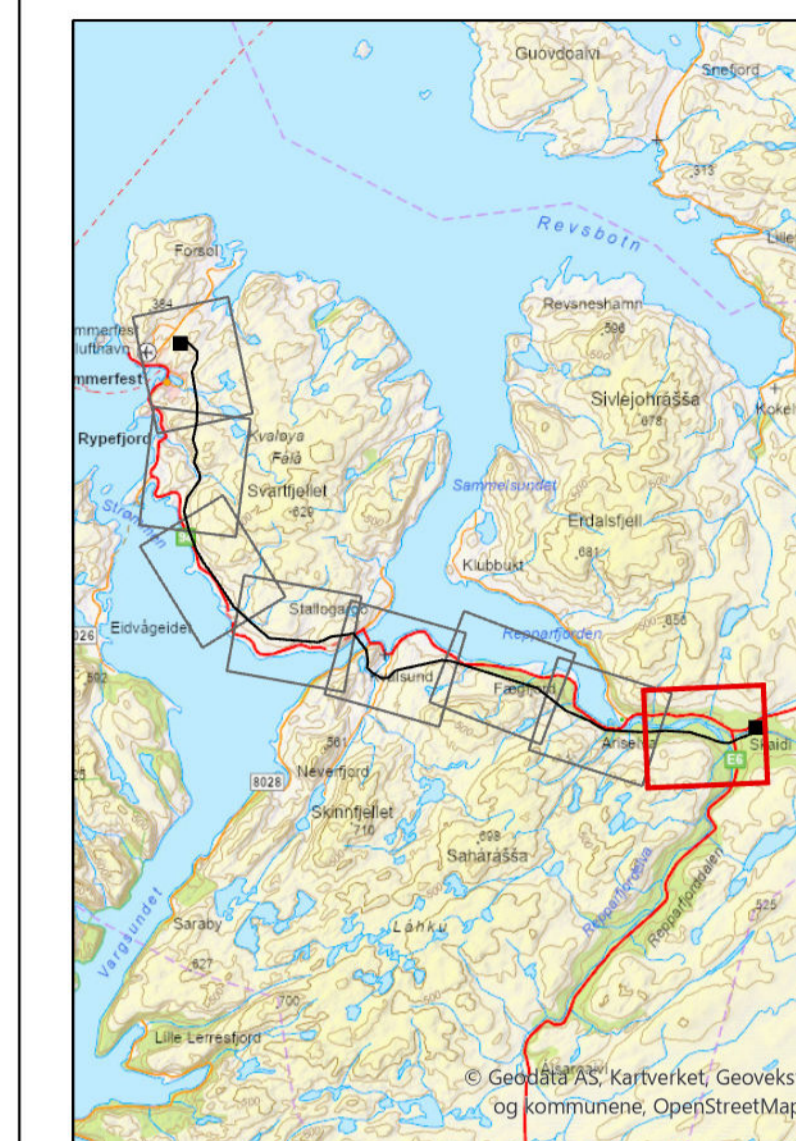

R-R3 - Restricted area, reindeer husbandry
 Tower point: 964 - 1017
 Restriction period: 10 October - 15 October
 No construction activity

R-R3 - Restriksjonsområde reindrift
 Mastepunkt: 964 - 1017
 Restriksjonsperiode: 10. oktober - 15. oktober
 Ingen anleggsaktivitet

R-R2 - Restricted area, reindeer husbandry
 Tower point: 964 - 988
 Restriction period: 20 September - 10 October
 No construction activity

R-R2 - Restriksjonsområde reindrift
 Mastepunkt: 964 - 988
 Restriksjonsperiode: 20. september - 10. oktober
 Ingen anleggsaktivitet

R-R1 - Restricted area, reindeer husbandry
 Tower point: 955 - 959
 Restriction period: 1 October - 20 October
 No construction activity

R-R1 - Restriksjonsområde reindrift
 Mastepunkt: 955 - 959
 Restriksjonsperiode: 1. oktober - 20. oktober
 Ingen anleggsaktivitet

- Tegnforklaring**
- 420 kV mast
 - Flymarker | Flymarker
 - Fuglavliser
 - 420 kV ledning
 - Ombygging Smørfjord 1 og 2
 - Kabling Hammerfest 1 og 2
 - Ledning planlagt revet
 - Vel, eksisterende
 - Vel, ny midlertidig
 - Vel, ny permanent
 - Traktorvei, eksisterende
 - Traktorvei, ny midlertidig
 - Traktorvei, ny permanent
 - Terrengtransport, eksist.
 - Terrengtransport, ny
 - Vintertransport
 - Baseplass, midlertidig
 - Kulturminne
 - Restriksjon reindrift
 - Vannforsyning
 - Naturmangfold
 - Kulturminne
 - Vannforsyning
 - Konsesjonsbelte (40m)
 - Stasjon



Rev.	1.0	Utværlings- og beskrivelse	Utsatt	Kontrollert/STU	Godkjent	Dato
						01.02.2024
Tittel: Detaljplan 420 kV ledning Skaidi - Hyggevatn						
Prosjekt: 10268 420 kV ledning Skaidi - Hyggevatn				Målestokk: 1:10 000		
Byggherre: Statnett				Koordinatsystem: WGS 1984 UTM Zone 31N		
Leverandør: Statnett				Høydeferanse: NN2000		
Gradering: K0				Format: A1		
Erstatter dokument: K0				Kartblad: 1		

Detaljplan 420 kV ledning Skaidi - Hyggevatn

Detaljkart 1 : 10 000

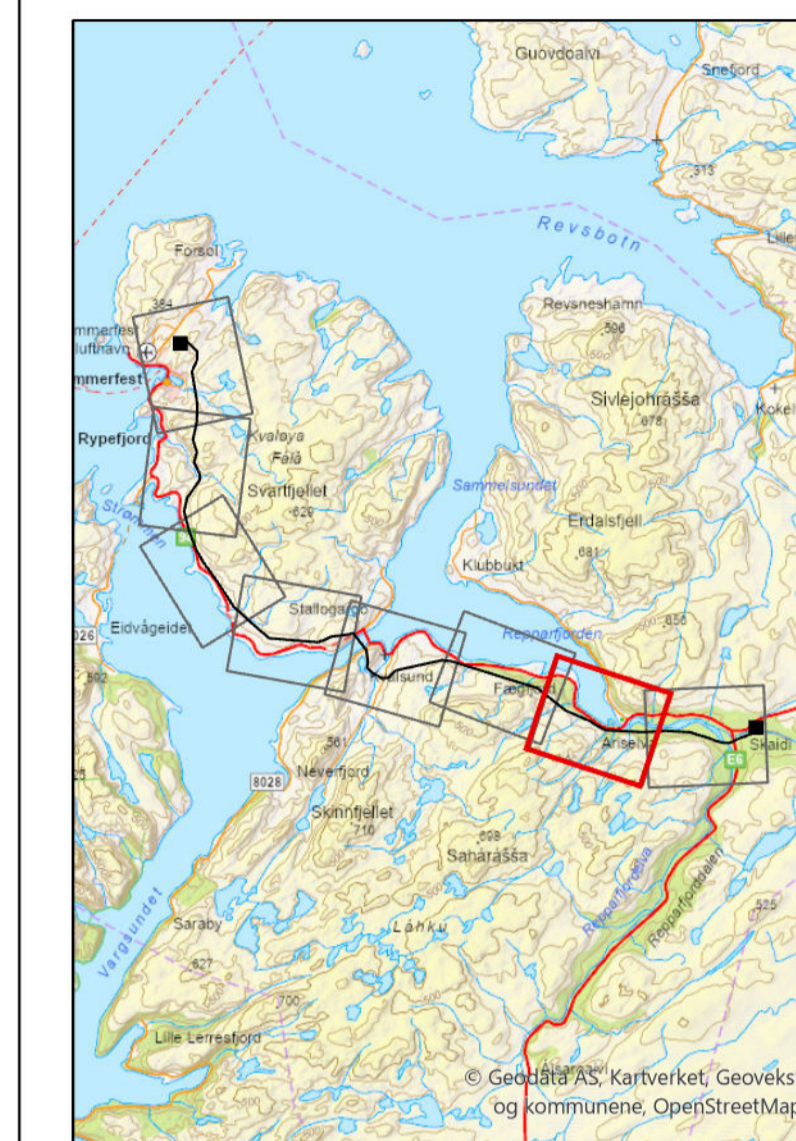

Tegnforklaring

- 420 kV mast
- Flymarkør | Flymarkør
- Fuglavliser
- 420 kV ledning
- Vei, eksisterende
- Vei, ny midlertidig
- Vei, ny permanent
- Traktorvei, eksisterende
- Traktorvei, ny midlertidig
- Traktorvei, ny permanent
- Terrengtransport, eksist.
- Terrengtransport, ny
- Vintertransport
- Baseplass, midlertidig
- Kulturminne
- Restriksjon reindrift
- Vannforsyning
- Naturmangfold
- Kulturminne
- Vannforsyning
- Konsesjonsbelte (40m)
- Stasjon

R-R4 - Restricted area, reindeer husbandry
 Tower point: 990 - 1036
 Restriction period: 1 May - 15 July, 1 September - 20 September
 No construction activity

R-R4 - Restriksjonsområde reindrift
 Mastepunkt: 990 - 1036
 Restriksjonsperiode: 1. mai - 15. juli, 1. september - 20. september
 Ingen anleggsaktivitet

R-R3 - Restricted area, reindeer husbandry
 Tower point: 964 - 1017
 Restriction period: 10 October - 15 October
 No construction activity

R-R3 - Restriksjonsområde reindrift
 Mastepunkt: 964 - 1017
 Restriksjonsperiode: 10. oktober - 15. oktober
 Ingen anleggsaktivitet

R-R2 - Restricted area, reindeer husbandry
 Tower point: 964 - 988
 Restriction period: 20 September - 10 October
 No construction activity

R-R2 - Restriksjonsområde reindrift
 Mastepunkt: 964 - 988
 Restriksjonsperiode: 20. september - 10. oktober
 Ingen anleggsaktivitet

Rev.	Utviklings- / beskrivelse	Utarbeidet	Kontrollert/	Godkjent	Dato
1.0					01.02.2024

Tittel: **Detaljplan 420 kV ledning Skaidi - Hyggevatn**

Prosjekt: 10268 420 kV ledning Skaidi - Hyggevatn

Byggherre: **Statnett**

Gradering: **K0**

Erstatter dokument:

Målestokk: 1:10 000

Koordinatsystem: WGS 1984 UTM Zone 31N

Hydderreferanse: **NH2000**

Format: **A1**

Leverandør:

Leverandørens dok.nr:

Dokumentnummer: **2**

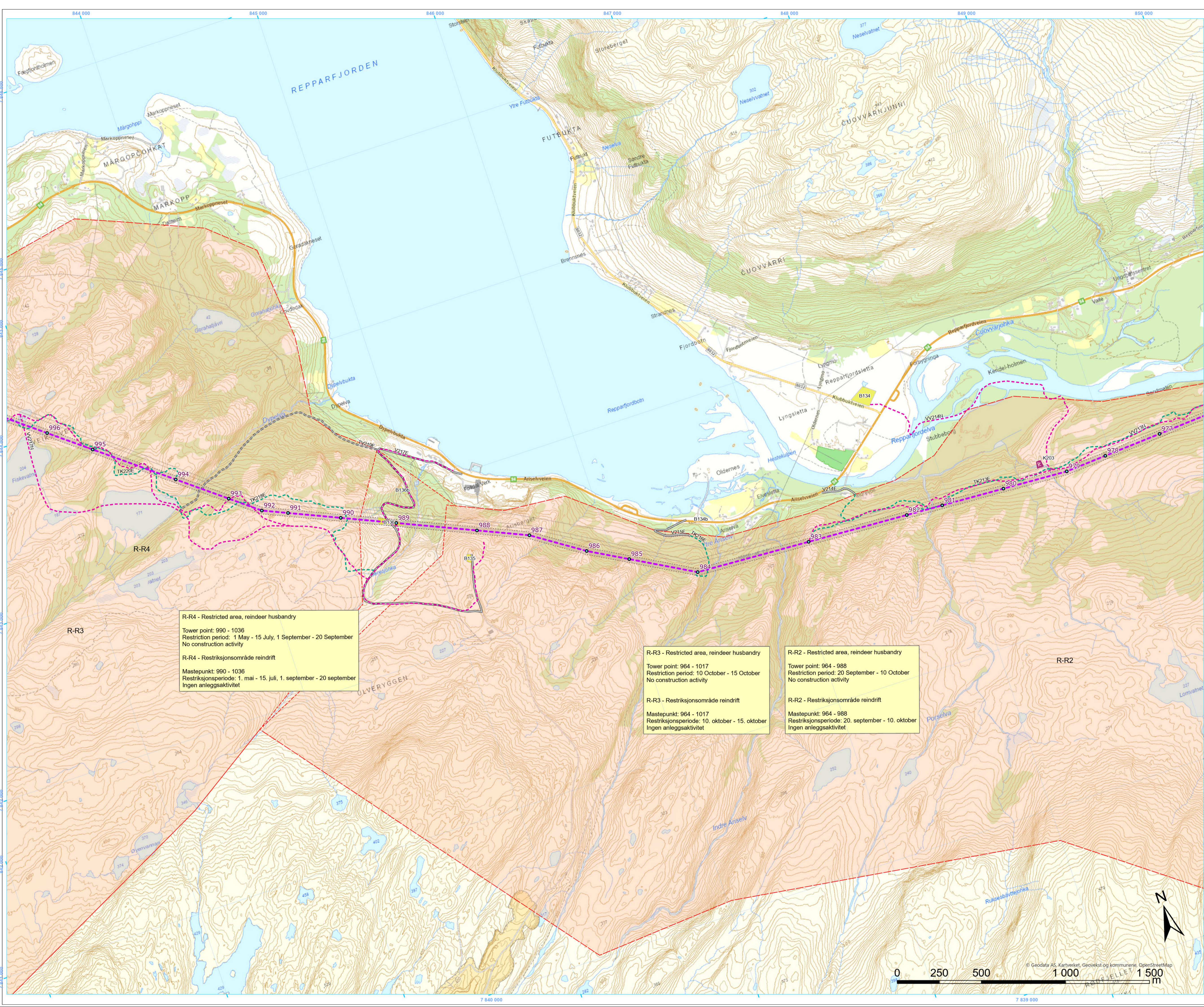

Detaljplan 420 kV ledning Skaidi - Hyggevatn

Detaljkart 1 : 10 000

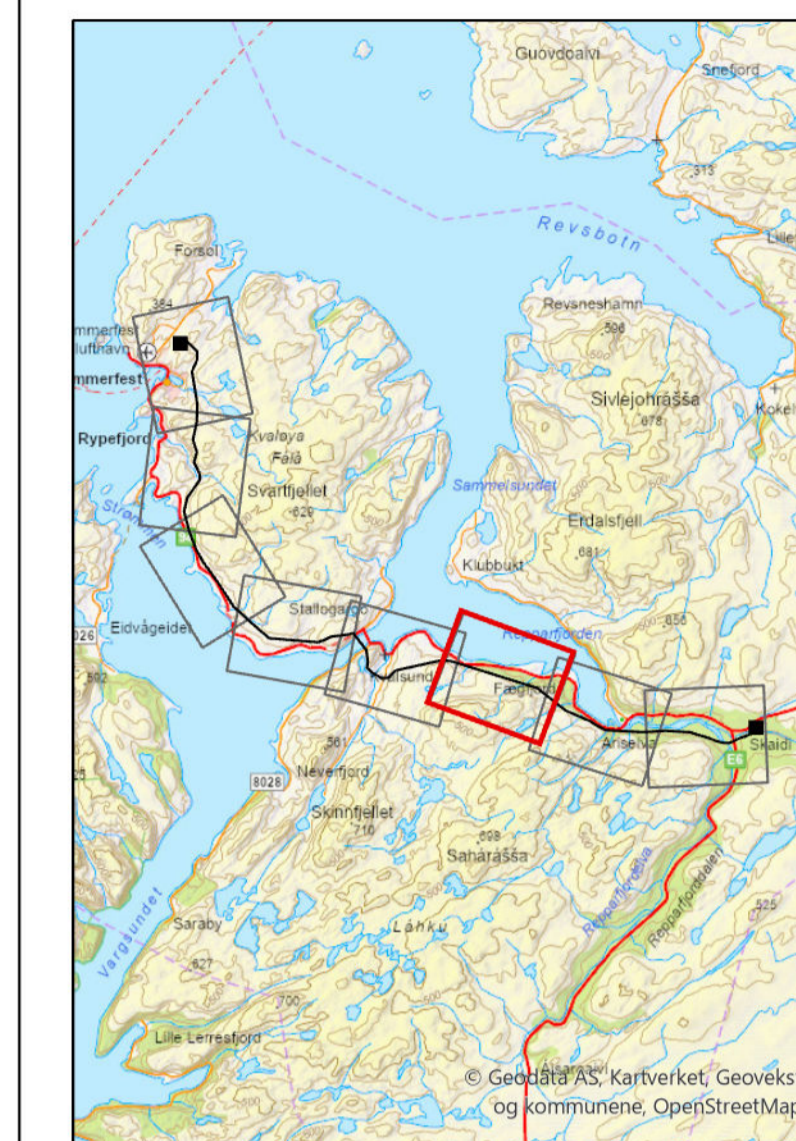

Tegnforklaring

- 420 kV mast ●
- Flymarkør | Flymarkør ○
- Fuglavliser ○
- 420 kV ledning —
- Vel, eksisterende —
- Vel, ny midlertidig —
- Vel, ny permanent —
- Traktorvei, eksisterende —
- Traktorvei, ny midlertidig —
- Traktorvei, ny permanent —
- Terrengtransport, eksist. —
- Terrengtransport, ny —
- Vintertransport —
- Baseplass, midlertidig —
- Kulturminne —
- Restriksjon reindrift —
- Vannforsyning —
- Naturmangfold —
- Kulturminne —
- Vannforsyning —
- Konsesjonsbelte (40m) —
- Stasjon —

<p>R-R4 - Restricted area, reindeer husbandry</p> <p>Tower point: 990 - 1036 Restriction period: 1 May - 15 July, 1 September - 20 September No construction activity</p> <p>R-R4 - Restriksjonsområde reindrift</p> <p>Mastepunkt: 990 - 1036 Restriksjonsperiode: 1. mai - 15. juli, 1. september - 20. september Ingen anleggsaktivitet</p>	<p>R-R3 - Restricted area, reindeer husbandry</p> <p>Tower point: 964 - 1017 Restriction period: 10 October - 15 October No construction activity</p> <p>R-R3 - Restriksjonsområde reindrift</p> <p>Mastepunkt: 964 - 1017 Restriksjonsperiode: 10. oktober - 15. oktober Ingen anleggsaktivitet</p>
--	--

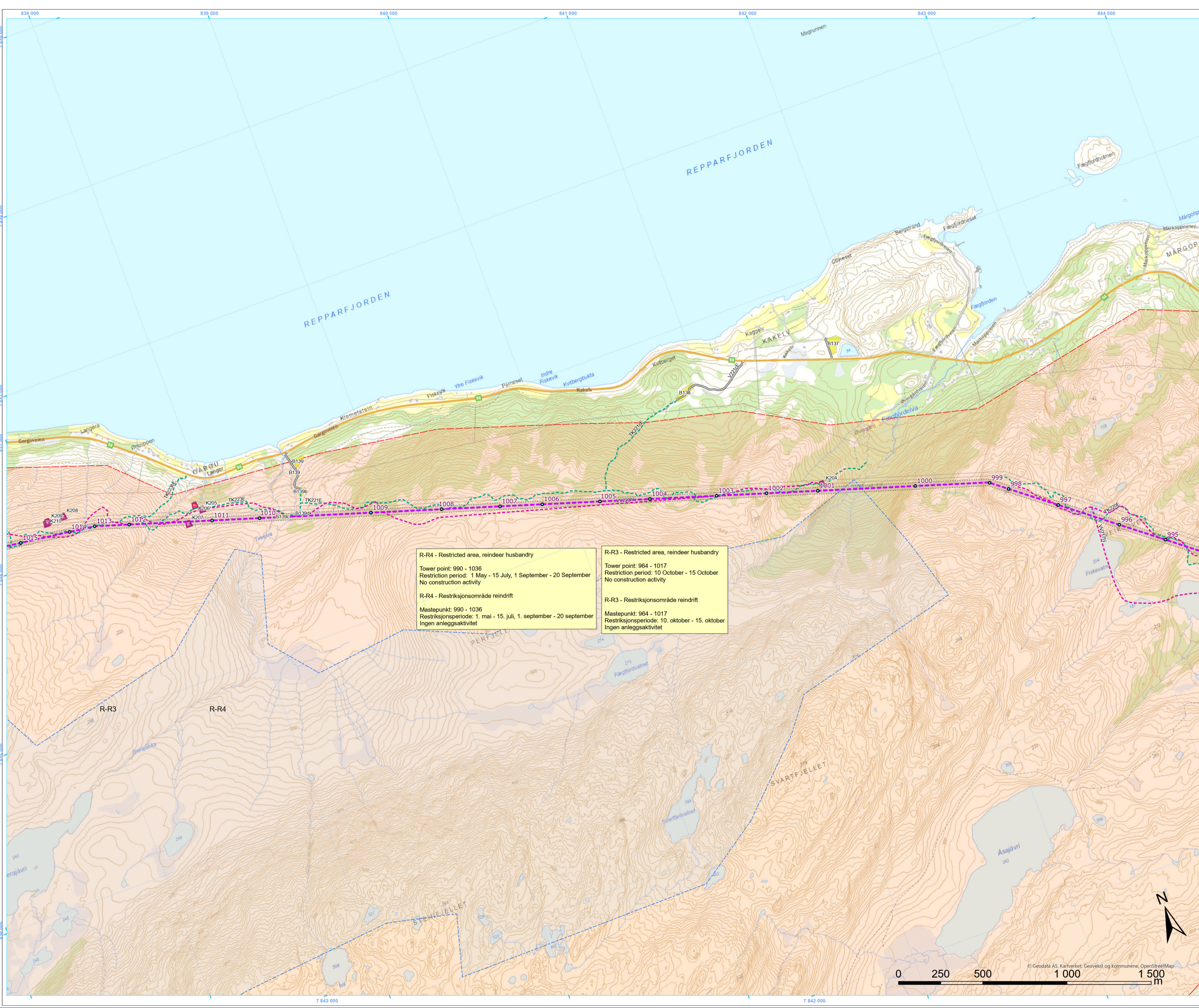

Rev. 1.0	Utviklings- og beskrivelse	Utsatt	svetiba	Kontrollert(SU)	Godkjent	Date
				Jagrom	M. Lyngstad	01.02.2024
Tittel: Detaljplan 420 kV ledning Skaidi - Hyggevatn						Målestokk: 1:10 000
Prosjekt: 10268 420 kV ledning Skaidi - Hyggevatn						Koordinatsystem: WGS 1984 UTM Zone 31N
Byggherre: Statnett						Format: N2000
Leverandør:						Hyddereferanse: A1
Gradering: K0						Kartblad: 3
Erstatter dokument:						Dokumentnummer: 3

Detaljplan 420 kV ledning
Skaidi - Hyggevatn

Detaljkart 1 : 10 000

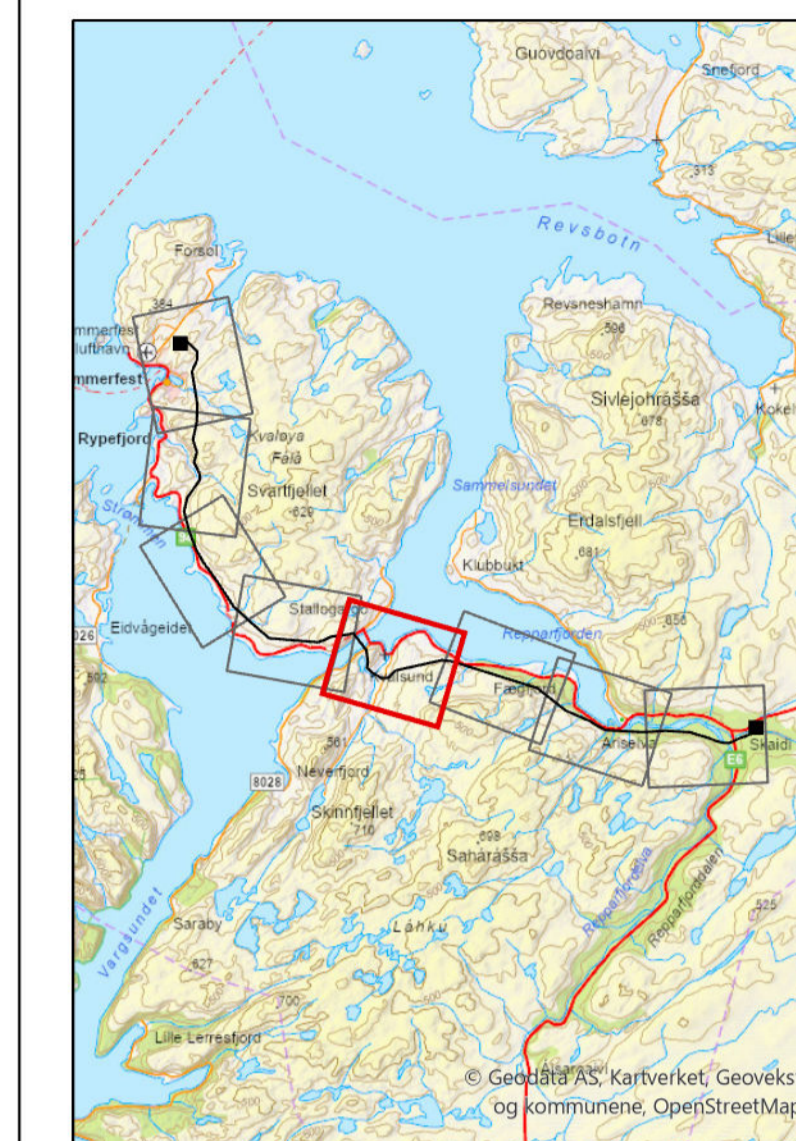

Tegnforklaring

- 420 kV mast
- Flymarker | Flymarker
- Fuglavliser
- 420 kV ledning
- Vei, eksisterende
- Vei, ny midlertidig
- Vei, ny permanent
- Traktorvei, eksisterende
- Traktorvei, ny midlertidig
- Traktorvei, ny permanent
- Terrengtransport, eksist.
- Terrengtransport, ny
- Vintertransport
- Baseplass, midlertidig
- Kulturminne
- Restriksjon reindrift
- Vannforsyning
- Naturmangfold
- Kulturminne
- Vannforsyning
- Konsejnsbelte (40m)
- Stasjon

R-R3 - Restricted area, reindeer husbandry
Tower point: 964 - 1017
Restriction period: 10 October - 15 October
No construction activity

R-R3 - Restriksjonsområde reindrift
Mastepunkt: 964 - 1017
Restriksjonsperiode: 10. oktober - 15. oktober
Ingen anleggsaktivitet

R-R4 - Restricted area, reindeer husbandry
Tower point: 990 - 1036
Restriction period: 1 May - 15 July, 1 September - 20 September
No construction activity

R-R4 - Restriksjonsområde reindrift
Mastepunkt: 990 - 1036
Restriksjonsperiode: 1. mai - 15. juli, 1. september - 20. september
Ingen anleggsaktivitet

R-R5 - Restricted area, reindeer husbandry
Tower point: 1017 - 1036
Restriction period: 1 October - 10 October
No construction activity

R-R5 - Restriksjonsområde reindrift
Mastepunkt: 1017 - 1036
Restriksjonsperiode: 1. oktober - 10. oktober
Ingen anleggsaktivitet

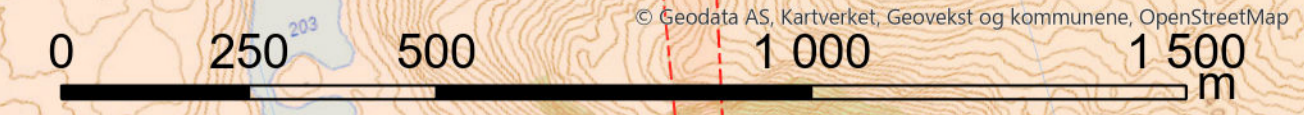

Rev.	Utviklings- / tv-beskrivelse	Utskrevet	Kontrollert	Godkjent	Dato
1.0					01.02.2024

Titel: Detaljplan 420 kV ledning Skaidi - Hyggevatn		Målestokk: 1:10 000
Prosjekt: 10268 420 kV ledning Skaidi - Hyggevatn		Koordinatsystem: WGS 1984 UTM Zone 31N
Byggherre: Statnett	Leverandør: M. Lyngstad	Hydderreferanse: NN2000
Gradering: K0	Leverandørens dok.nr:	Kartblad: A1
Erstatter dokument:	Dokumentnummer:	4

Detaljplan 420 kV ledning Skaidi - Hyggevatn

Detaljkart 1 : 10 000

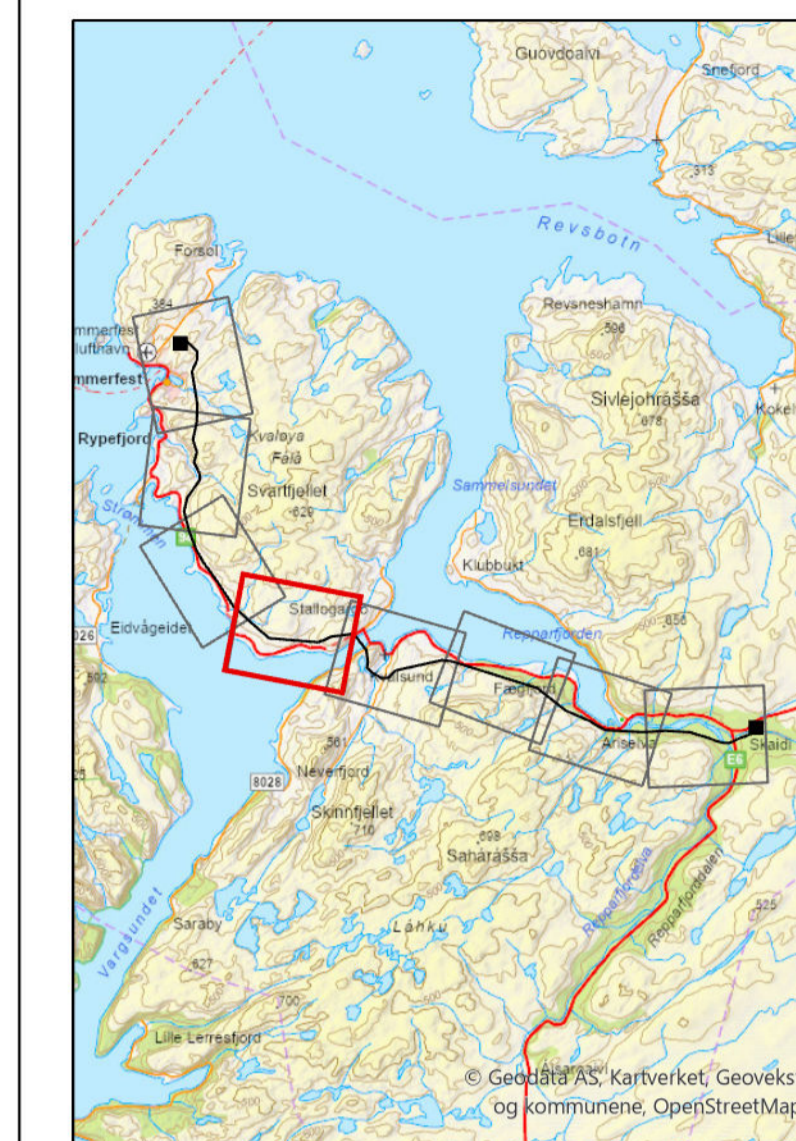

<p>R-R7 - Restricted area, reindeer husbandry Tower point: 1037 - 1073 Restriction period: 15 September - 10 October No construction activity R-R7 - Restriksjonsområde reindrift Mastepunkt: 1037 - 1073 Restriksjonsperiode: 15. september - 10. oktober Ingen anleggsaktivitet</p>	<p>R-R6 - Restricted area, reindeer husbandry Tower point: 1037 - 1063 Restriction period: 1 May - 1 July No construction activity R-R6 - Restriksjonsområde reindrift Mastepunkt: 1037 - 1063 Restriksjonsperiode: 1. mai - 1. juli Ingen anleggsaktivitet</p>
---	---

Tegnforklaring

- 420 kV mast
- Flymarkør | Flymarkør
- Fuglavisjer
- 420 kV ledning
- Vei, eksisterende
- Vei, ny midlertidig
- Vei, ny permanent
- Traktorvei, eksisterende
- Traktorvei, ny midlertidig
- Traktorvei, ny permanent
- Terrengtransport, eksist.
- Terrengtransport, ny
- Vintertransport
- Baseplass, midlertidig
- Kulturminne
- Restriksjon reindrift
- Vannforsyning
- Naturmangfold
- Kulturminne
- Vannforsyning
- Konsesjonsbelte (40m)
- Stasjon

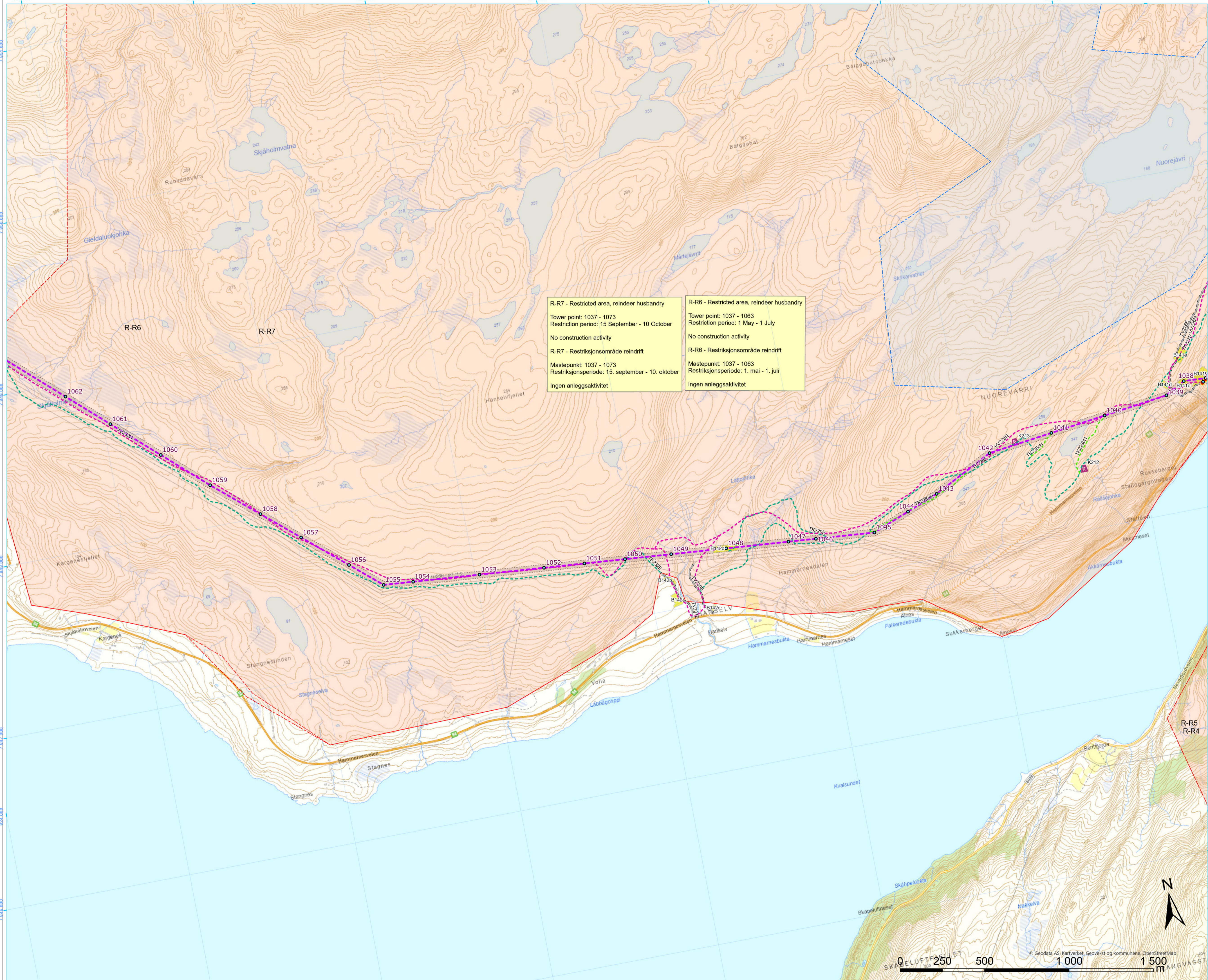

Rev. 1.0	Utværlings- og beskrivelse	Utsatt	Controlert	Godkjent	Dato
					01.02.2024
Tittel: Detaljplan 420 kV ledning Skaidi - Hyggevatn					
Prosjekt: 10268 420 kV ledning Skaidi - Hyggevatn				Målestokk: 1:10 000 Koordinatsystem: WGS 1984 UTM Zone 31N Høydereferanse: NN2000	
Byggherre: Statnett		Leverandør:		Format: A1	
Gradering: K0		Leverandørens dok.nr.:		Kartblad:	
Erstatler dokument:		Dokumentnummer:		5	

Detaljplan 420 kV ledning
Skaidi - Hyggevatn

Detaljkart 1 : 10 000

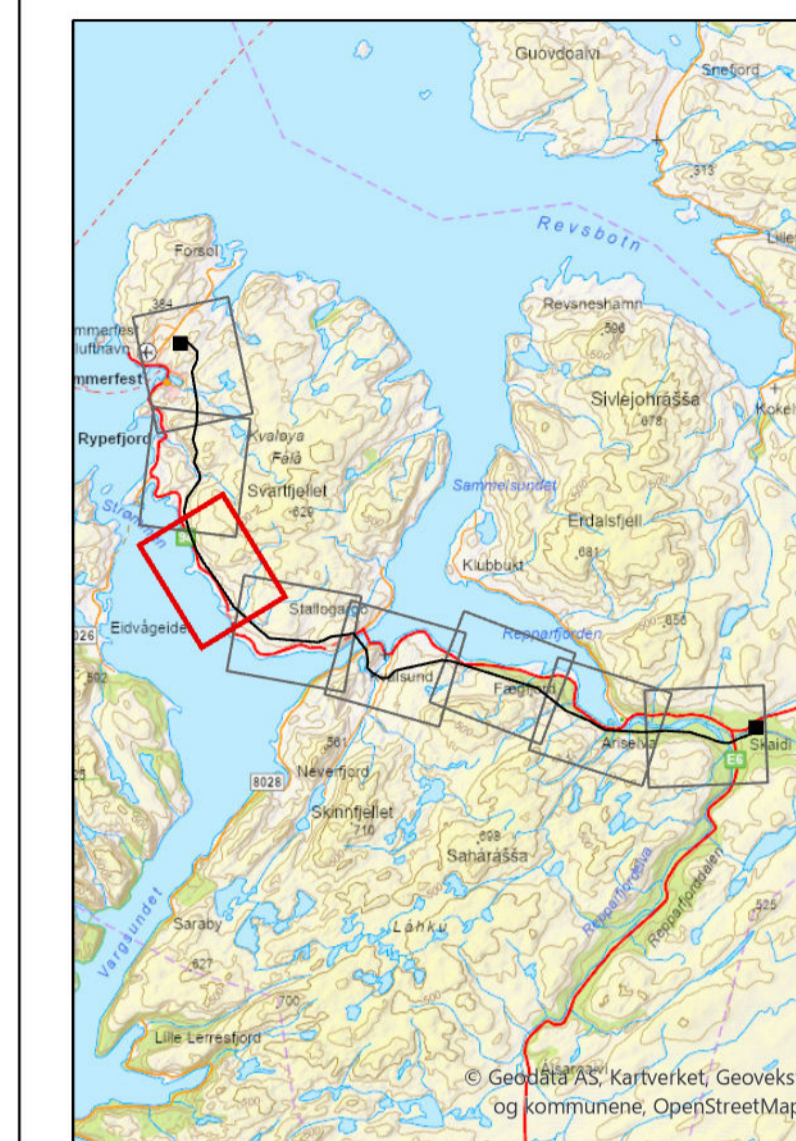

Tegnforklaring

- 420 kV mast
- Flymarkør | Flymarkør
- Fuglavliser
- 420 kV ledning
- Vei, eksisterende
- Vei, ny midlertidig
- Vei, ny permanent
- Traktorvei, eksisterende
- Traktorvei, ny midlertidig
- Traktorvei, ny permanent
- Terrengtransport, eksist.
- Terrengtransport, ny
- Vintertransport
- Baseplass, midlertidig
- Kulturminne
- Restriksjon reindrift
- Vannforsyning
- Naturmangfold
- Kulturminne
- Vannforsyning
- Konsesjonsbelte (40m)
- Stasjon

R-R7 - Restricted area, reindeer husbandry
 Tower point: 1037 - 1073
 Restriction period: 15 September - 10 October
 No construction activity
 R-R7 - Restriksjonsområde reindrift
 Mastepunkt: 1037 - 1073
 Restriksjonsperiode: 15. september - 10. oktober
 Ingen anleggsaktivitet

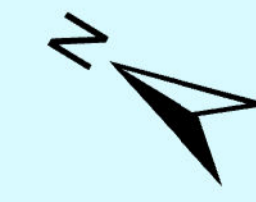
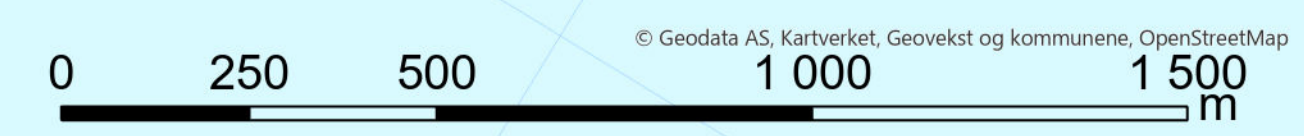

Rev.	Utviklings- og beskrivelse	Utsendt	Kontrollert/Sign.	Godkjent	Dato
1.0					01.02.2024

Tittel: **Detaljplan 420 kV ledning Skaidi - Hyggevatn**
 Prosjekt: 10268 420 kV ledning Skaidi - Hyggevatn
 Byggherre: **Statnett**
 Gradering: **K0**
 Erstatler dokument:

Målestokk: 1:10 000
 Koordinatsystem: WGS 1984 UTM Zone 33N
 Høydereferanse: NN2000
 Format: **A1**
 Kartblad: **6**

© Geodata AS, Kartverket, Geovekst og kommunene, OpenStreetMap

Detaljplan 420 kV ledning
Skaidi - Hyggevatn

Detaljkart 1 : 10 000



R-R8 - Restricted area, reindeer husbandry
Tower point: 1080 - 1090
Restriction period: 1 May - 1 July
No construction activity
R-R8 - Restriksjonsområde reindrift
Mastepunkt: 1080 - 1090
Restriksjonsperiode: 1. mai - 1. juli
Ingen anleggsaktivitet

Tegnforklaring

- 420 kV mast
- Flymarkør | Flymarkør
- Fuglavisjer
- 420 kV ledning
- Vei, eksisterende
- Vei, ny midlertidig
- Vei, ny permanent
- Traktorvei, eksisterende
- Traktorvei, ny midlertidig
- Traktorvei, ny permanent
- Terrengtransport, eksist.
- Terrengtransport, ny
- Vintertransport
- Baseplass, midlertidig
- Kulturminne
- Restriksjon reindrift
- Vannforsyning
- Naturmangfold
- Kulturminne
- Vannforsyning
- Konsesjonsbelte (40m)
- Stasjon

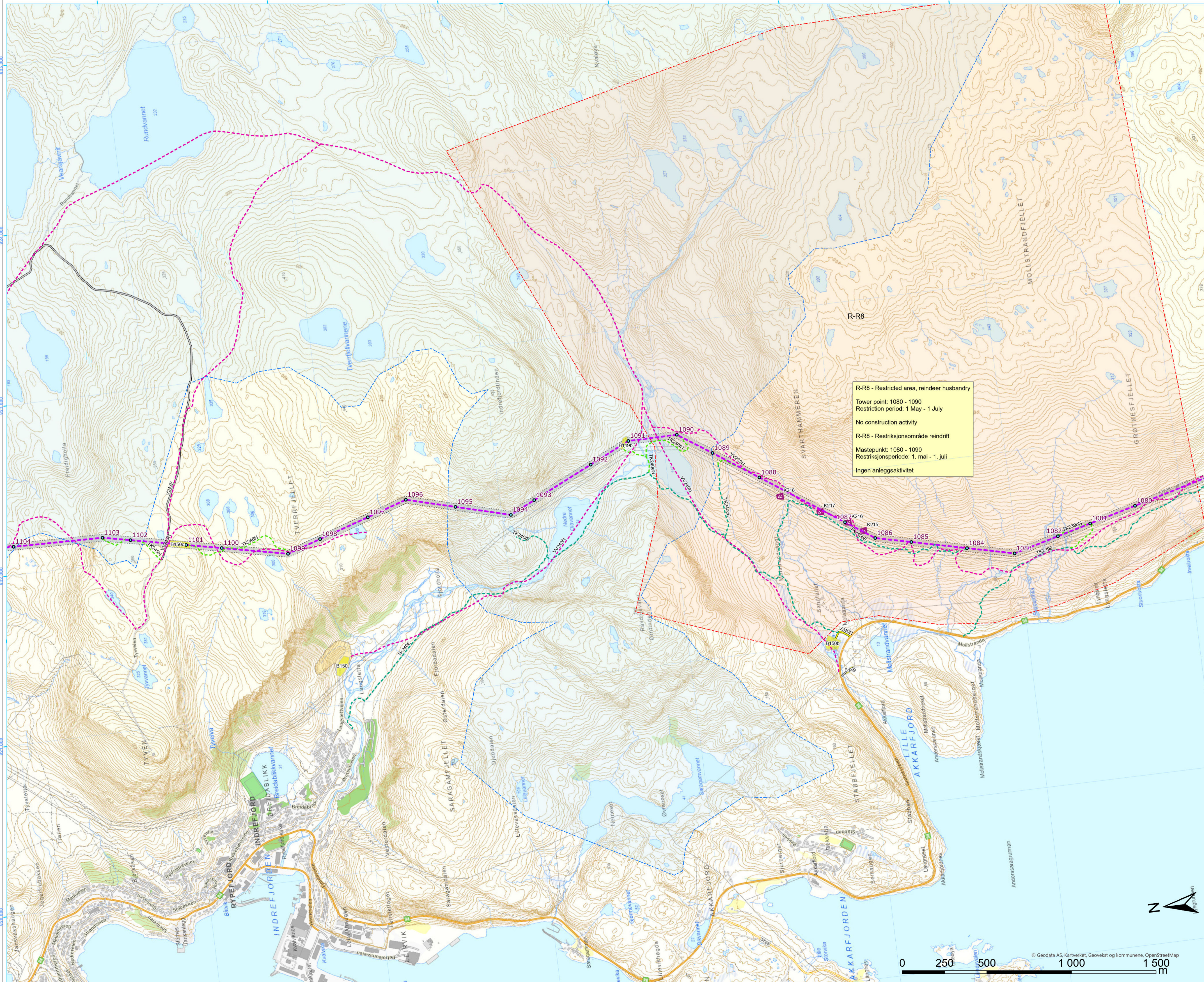

Rev.	Utviklings- og beskrivelse	Utskrift	Kontrollert(S)U	Godkjent	Dato
1.0	Utviklings- og beskrivelse	Utskrift			01.02.2024

Titel: Detaljplan 420 kV ledning Skaidi - Hyggevatn		Målestokk: 1:10 000
Prosjekt: 10268 420 kV ledning Skaidi - Hyggevatn		Koordinatsystem: WGS 1984 UTM Zone 31N
Byggherre: Statnett	Leverandør: M. Lyngstøl	Hyddereferanse: NH2000
Gradering: K0	Leverandørens dok.nr:	Kartblad: A1
Erstatter dokument:	Dokumentnummer:	7

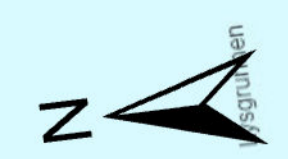

0 250 500 1 000 1 500 m

© Geodata AS, Kartverket, Geovekst og kommunene, OpenStreetMap

Detaljplan 420 kV ledning Skaidi - Hyggevatn

Detaljkart 1 : 10 000

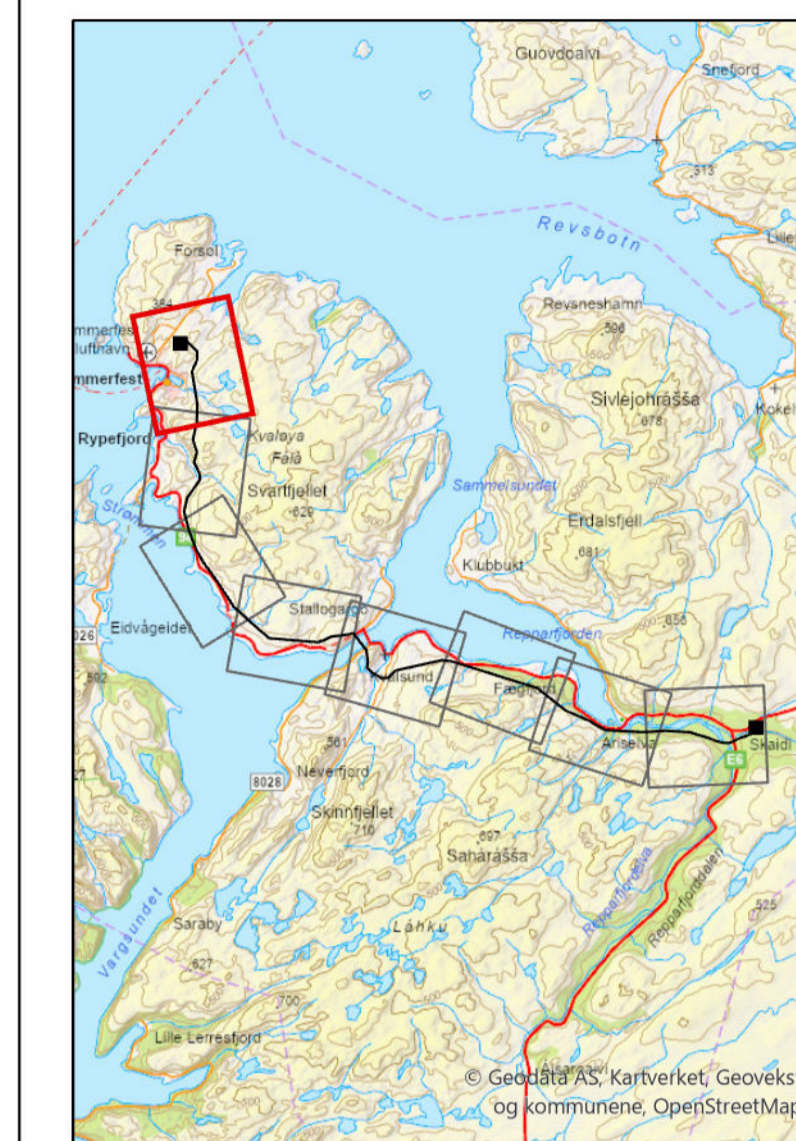

R-R9 - Restricted area, reindeer husbandry
 Tower point: 1110 - 1122
 Restriction period: 5 May - 17 May, 15 September - 5 October
 Brief stoppage (2 times) in intensive work periods for reindeer herding. Brief work stoppage means approx. 1 day
 No construction activity
R-R9 - Restriksjonsområde reindrift
 Mastepunkt: 1110 - 1122
 Restriksjonsperiode: 5. mai - 17. mai, 15. september - 5. oktober
 Kortere stans (2 stans) i forbindelse med arbeidsintensive perioder (reinflytting). Med kortere stans menes rundt 1 dag
 Ingen anleggsaktivitet

Tegnforklaring

- 420 kV mast ●
- Flymarker | Flymarker ○
- Fuglavliser ○
- Endelig vedtak OED ○
- 420 kV ledning
- Vei, eksisterende —
- Vei, ny midlertidig —
- Vei, ny permanent —
- Traktorvei, eksisterende —
- Traktorvei, ny midlertidig —
- Traktorvei, ny permanent —
- Terrengtransport, eksist. —
- Terrengtransport, ny —
- Vintertransport —
- Baseplass, midlertidig —
- Kulturminne —
- Restriksjon reindrift —
- Vannforsyning —
- Naturmangfold —
- Kulturminne —
- Vannforsyning —
- Konsesjonsbelte (40m) —
- Stasjon —

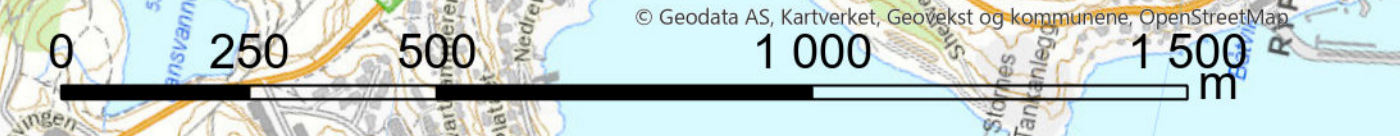
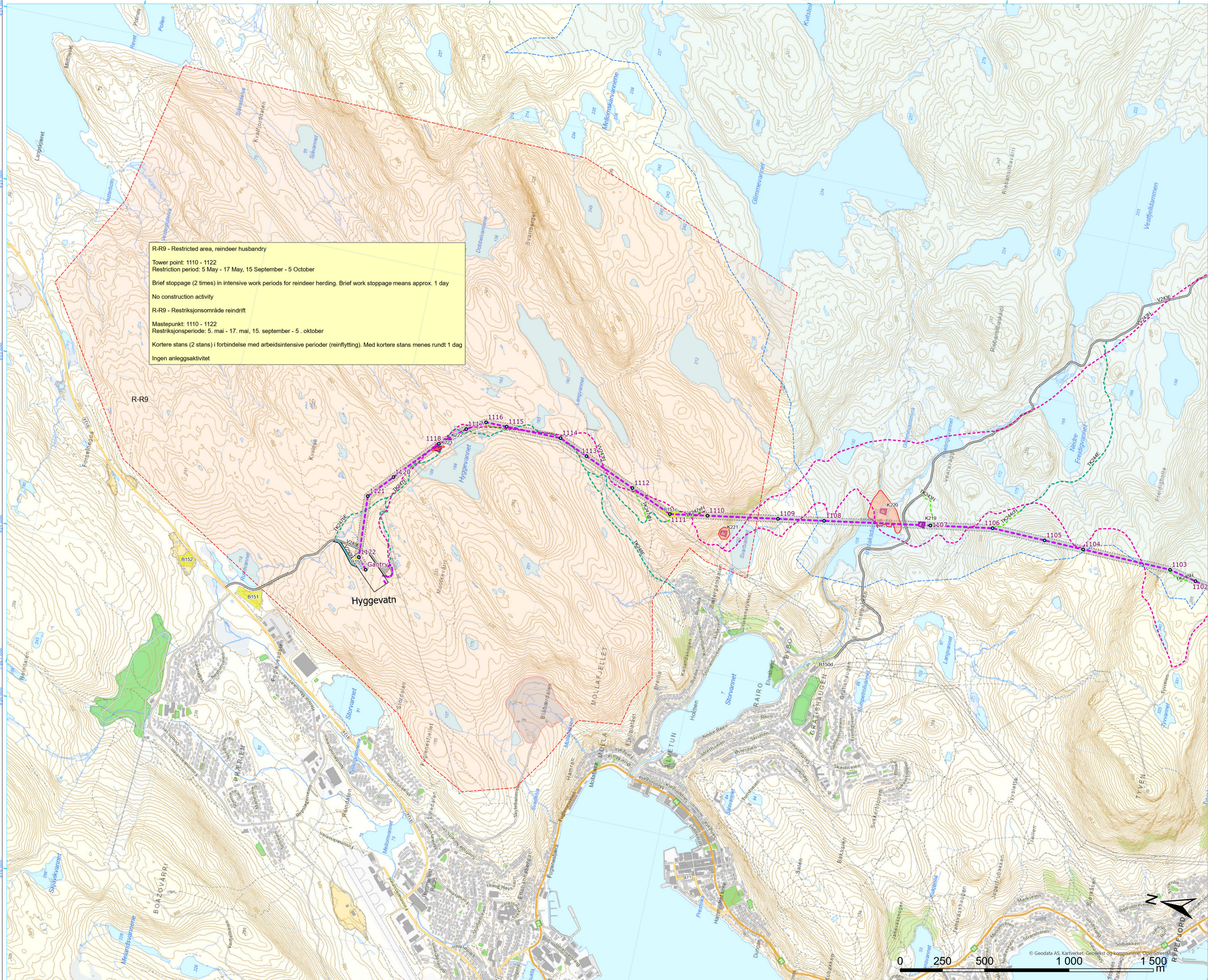

Rev.	Utviklings- og beskrivelse	Utsendt	Kontrollert	Godkjent	Dato
1.0	Utviklings- og beskrivelse	Utsendt	Kontrollert	Godkjent	01.02.2024

Tittel: Detaljplan 420 kV ledning Skaidi - Hyggevatn		Målestokk: 1:10 000
Prosjekt: 10268 420 kV ledning Skaidi - Hyggevatn		Koordinatsystem: WGS 1984 UTM Zone 33N
Byggherre: Statnett		Hydeferanse: NN2000
Gradering: K0	Leverandør: Statnett	Format: A1
Erstatter dokument: K0	Leverandørens dok.nr: Statnett	Kartblad: 8
Dokumentnummer: Statnett		