

**Fasade sjaktfront**

1 : 50

**ANMERKNINGER:**

**DØRER:**

Det er vist to alternative plasseringer av frontdør. Bare en av plasseringene skal benyttes. Se også blad 2 for ytterligere spesifikasjon av dører.

Det er vist fire alternative plasseringer av rømningsdører, en på hver sjaktside og to på baksiden. Bare en av plasseringene skal benyttes. Den valgte plasseringen bør være diagonal i forhold til frontdør.

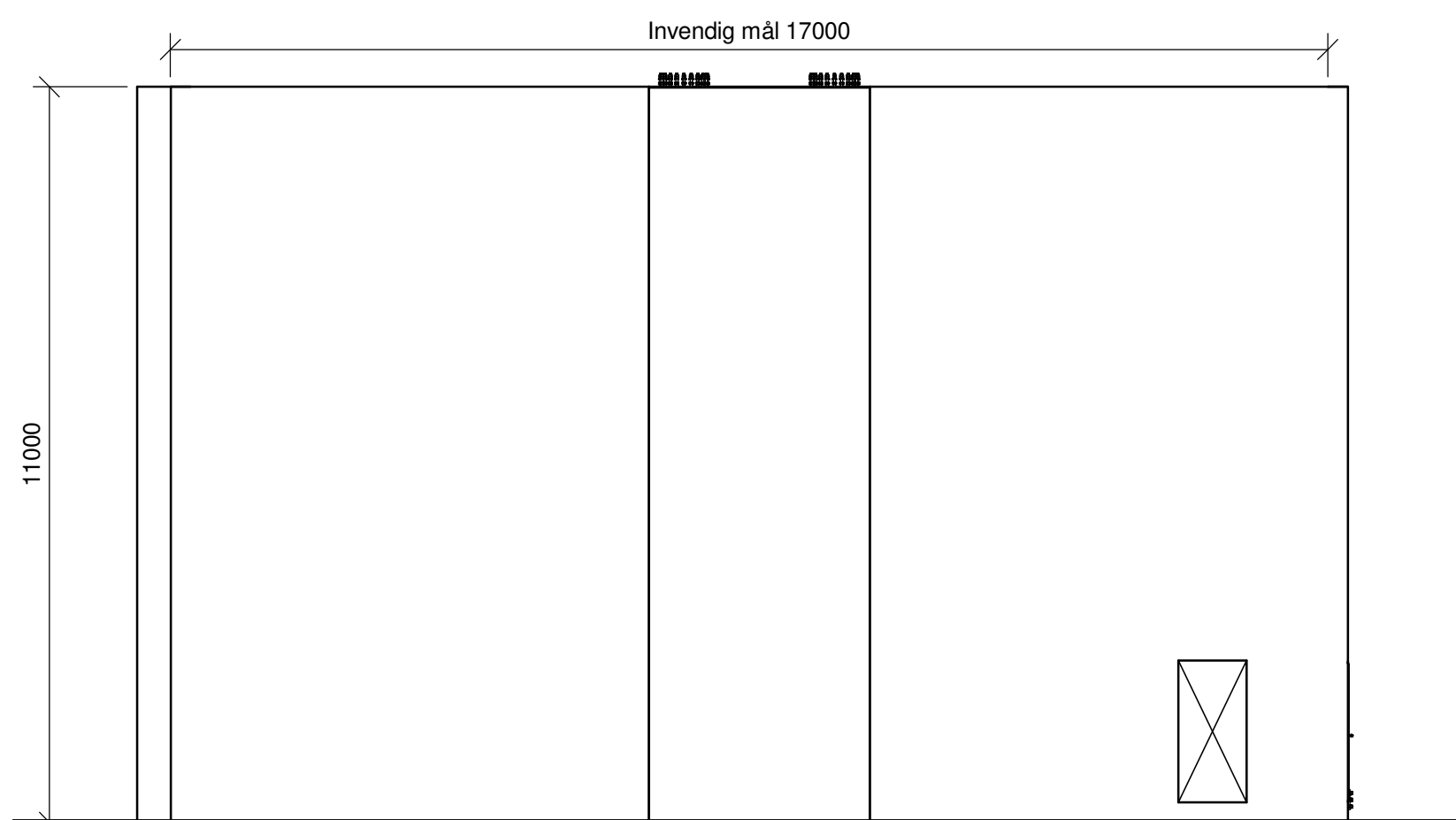

**Fasade høyre sjaktside**

1 : 100

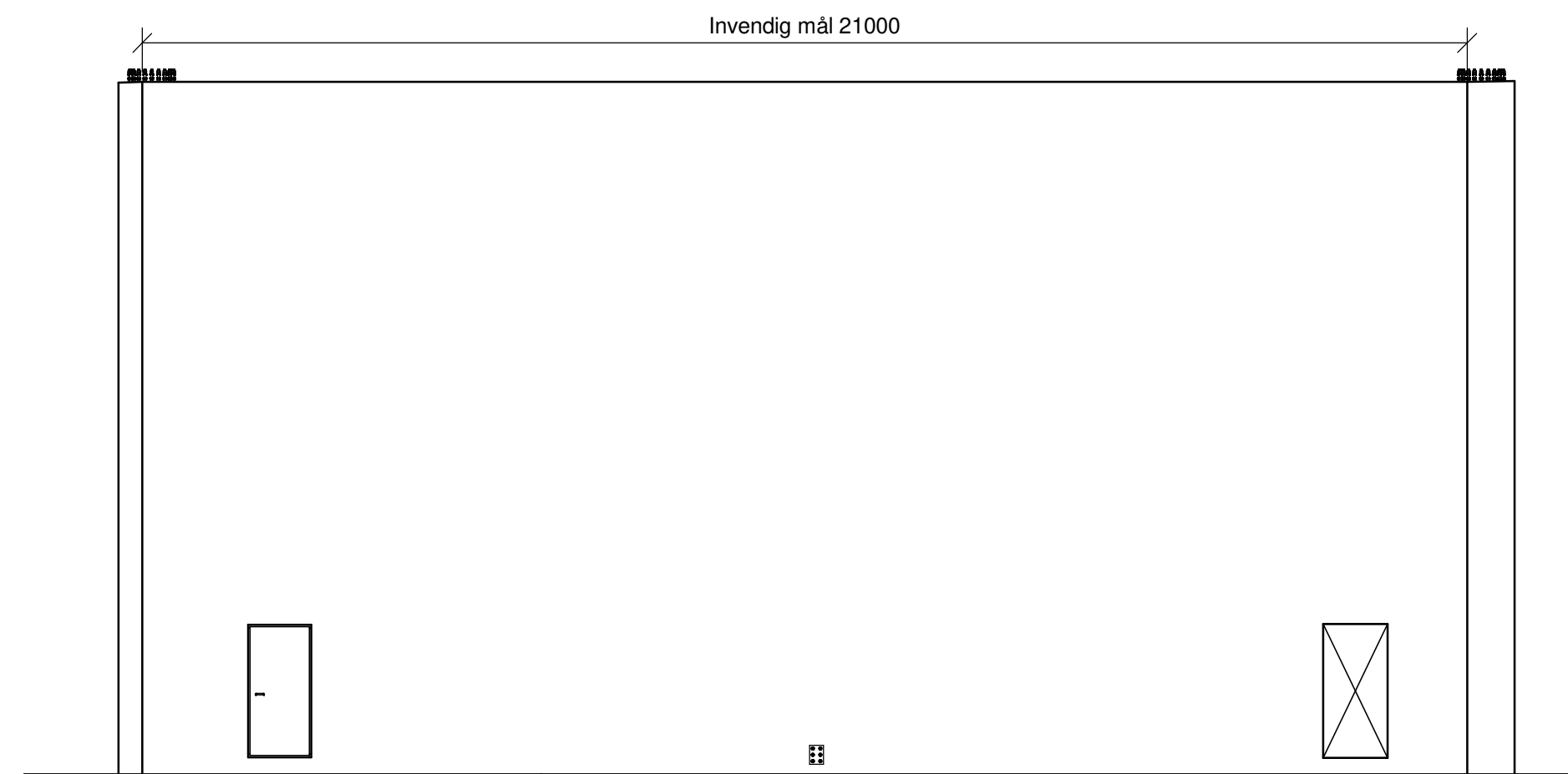

**Fasade bakside sjakt**

1 : 100

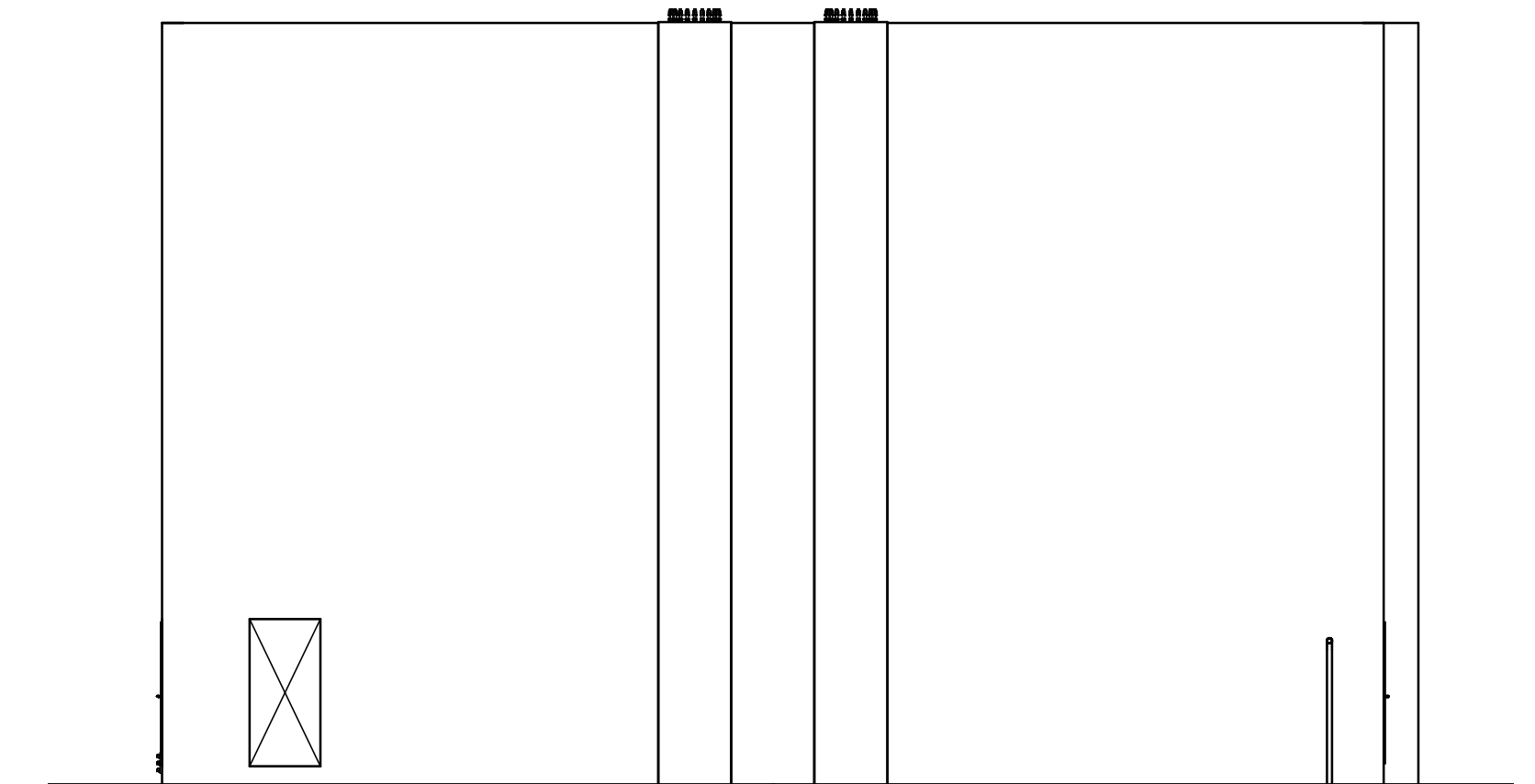

**Fasade venstre sjaktside**

1 : 100

|  |                    |                 |               |  |                                 |
|--|--------------------|-----------------|---------------|--|---------------------------------|
| 1A   | For konsesjonskrad | Brita Schautund | Swen-E Kvarne |  | 07.06.2020                      |
| <p><b>Seidafjellet transformatorstasjon</b><br/>LEB-Transformatorsjakt<br/>Fasader</p> |                    |                 |               |  |                                 |
| <p><b>Statnett</b></p>   |                    |                 |               |  | <p>UTM35<br/>NN20000<br/>A1</p> |
| <p>1/1</p>   |                    |                 |               |  | <p>1/1</p>                      |