

Visualisering av Seval Skog solkraftverk og innmarksbeite.

Bildene under er hentet fra den digitale visualiseringen. Den digitale visualiseringen kan sees her:

<https://cloudgis.multiconsult.no/portal/apps/MapSeries/index.html?appid=7b3e6eca4c8042988d5d8e40fb5983c2>

Oversiktskart som viser tiltaksområdet før utbygging, og som omfatter hele gnr. og bnr. 1/9 i Gjøvik kommune:

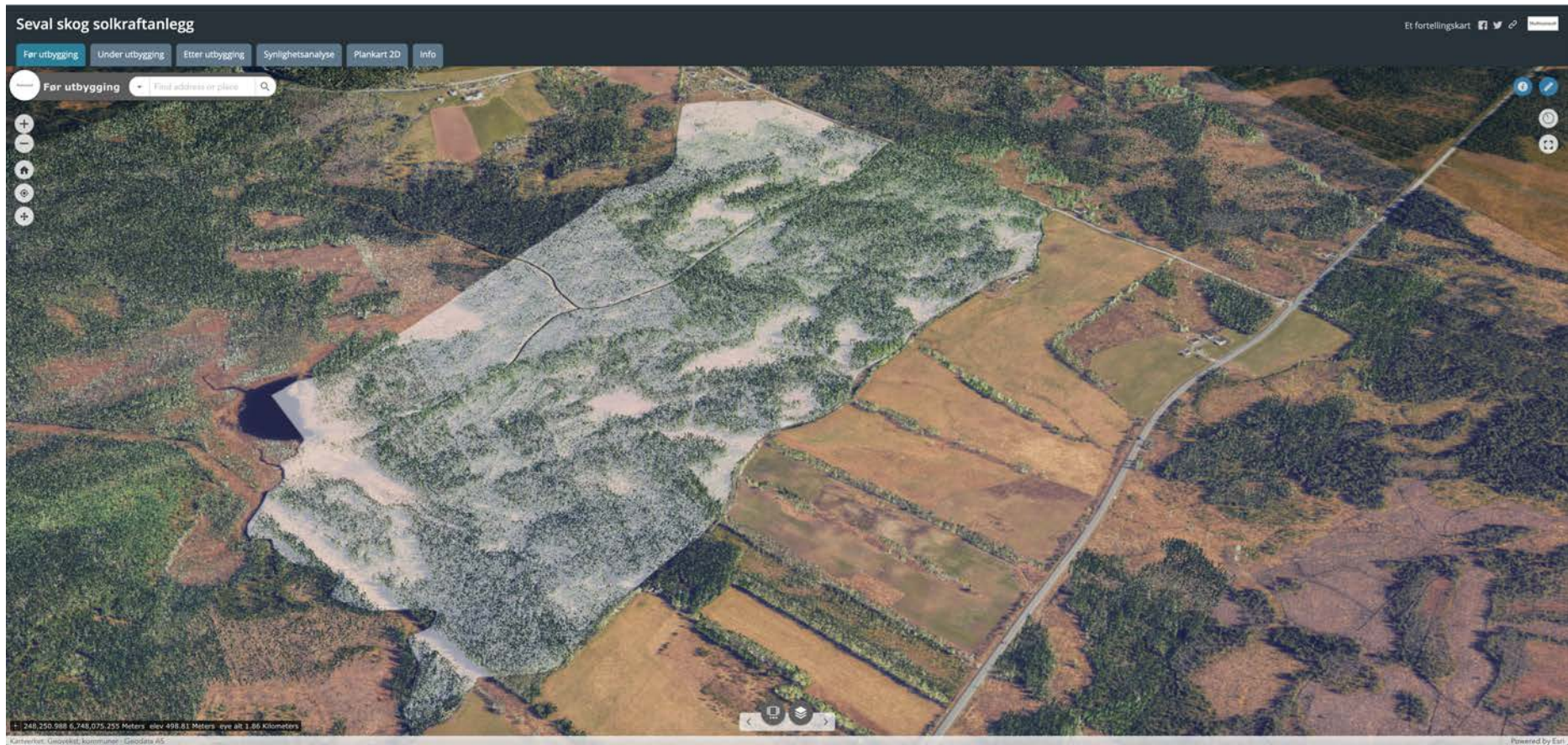

Oversiktskart som viser inndelingen av planområdet. Det agrivoltaiske anlegget med kombinasjon av solkraftverk og landbruk (lilla), delområdet som blir nydyrket men uten solpaneler (grønt), restriksjonsområder for solkraftverk og nydyrking (rødt) og utelatt hensynssone ved Sevalstjernet og Tjennsmyren (skravert rødt):



Oversiktskart som viser planområdet i utbyggingsperioden der restriksjonsområdene og hensynssonen ligger uberørt:

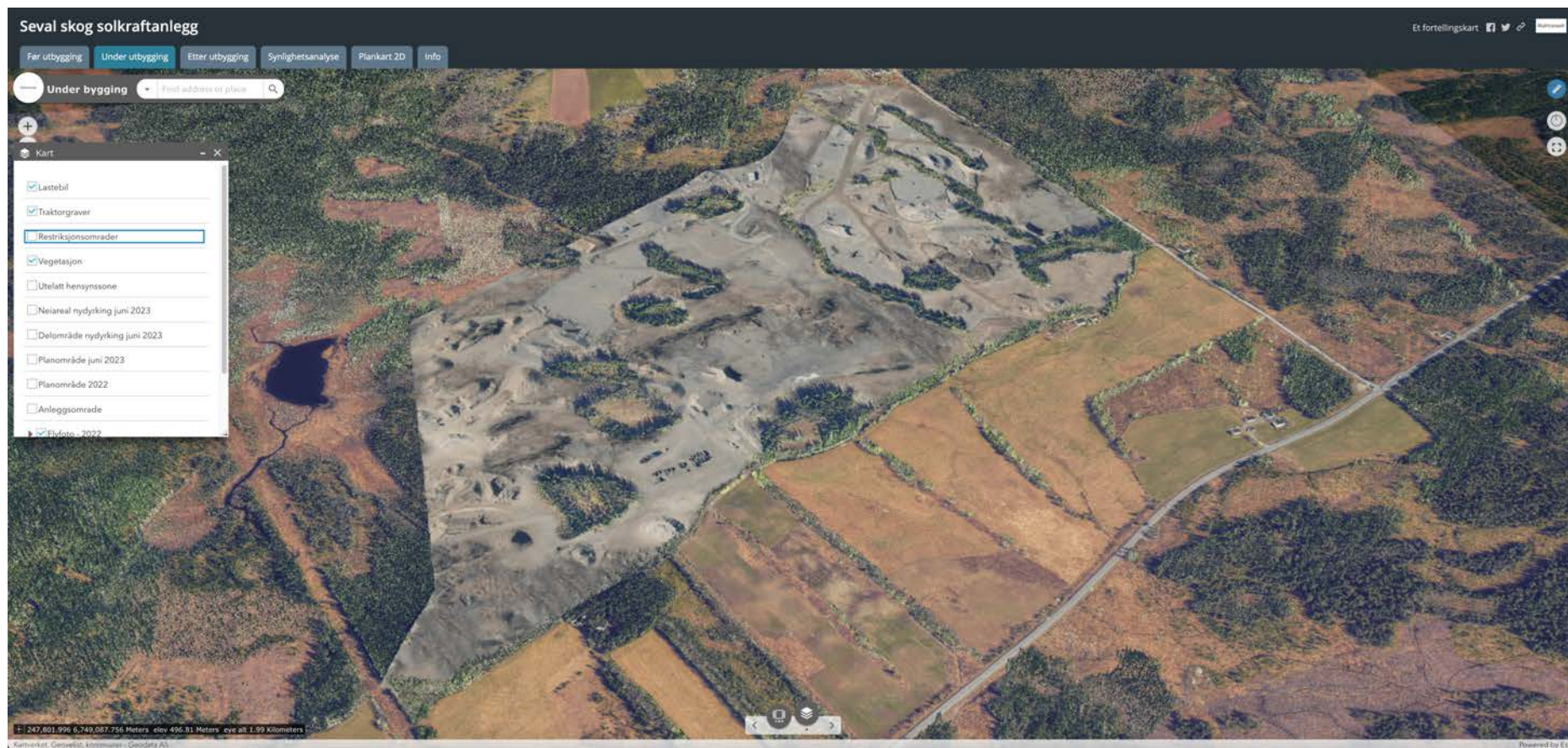

Oversiktskart som viser det ferdige agrivoltaiske prosjektet med nydyrkede arealer og solpaneler, samt transformatorstasjon, batteri og tilplantet vegetasjon. Solpanelene står i horisontal vinkel:

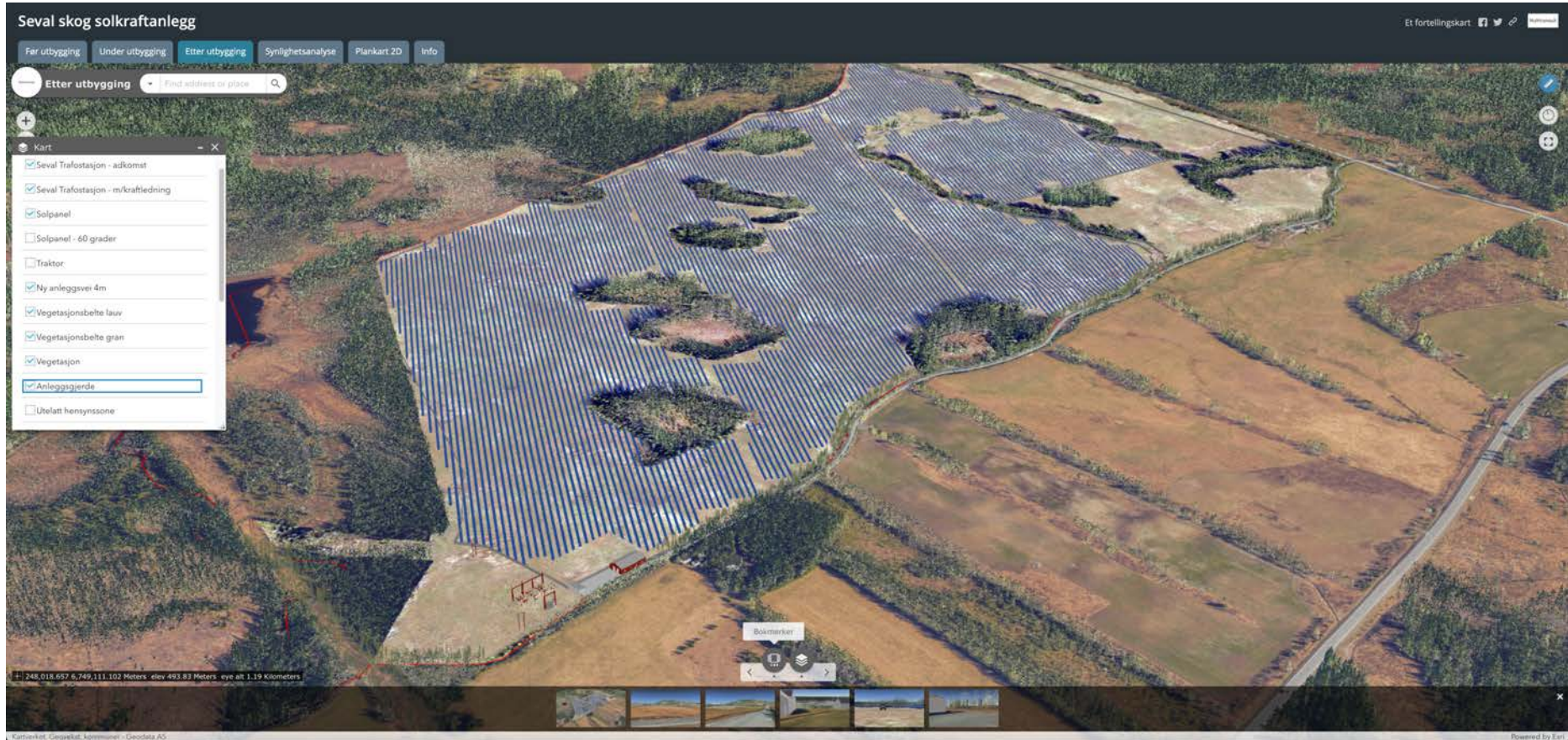

Oversiktskart som viser en synlighetsanalyse. Synlighetsanalysen viser hvor tydelig og hvor mye man ser av installasjonen fra det omkringliggende terrenget.

Rødt indikerer at man ser kraftverket godt og sin helhet, oransje indikerer at du ikke ser hele kraftverket og ikke like tydelig, gult indikerer at du i mindre grad ser kraftverket og det er ikke dominerende i utsynet. Det er det ikke er noen farge, ser du ikke kraftverket.

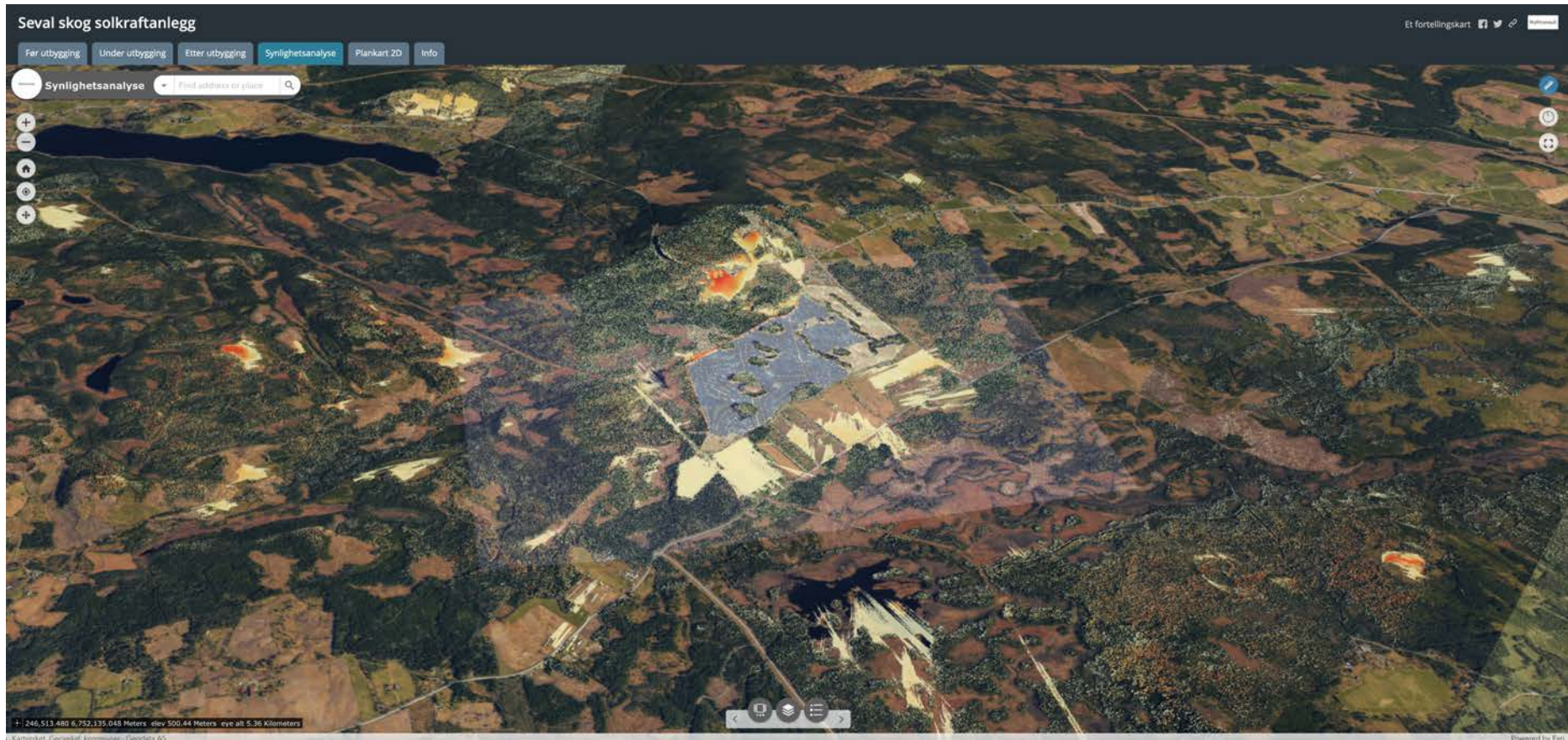

Plankart i 2D:

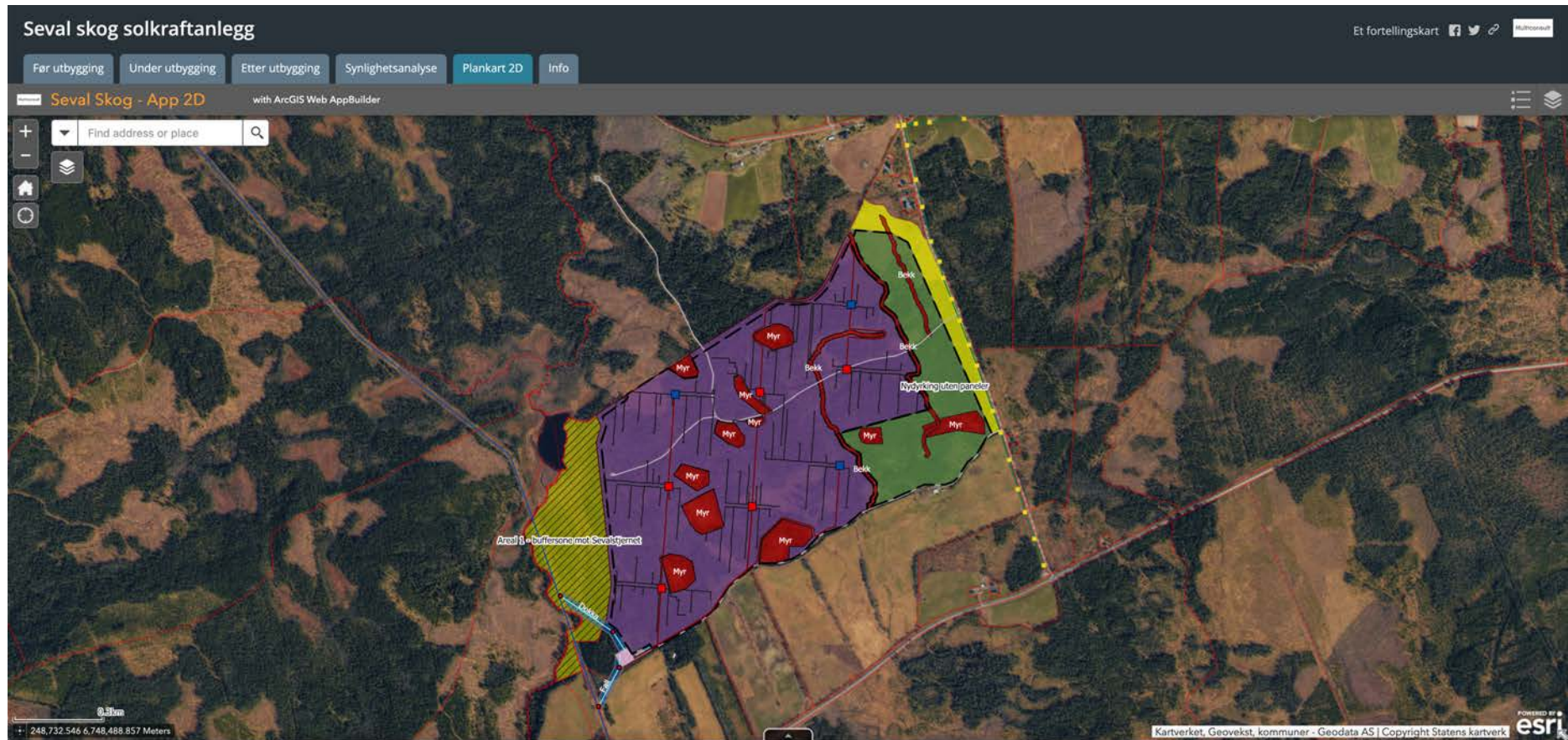

Utvalgte andre bilder og fotomontasjer som illustrerer hvordan denne typen inngrep og installasjon fremstår i terrenget, både nært og fjernt:



Figur 6 viser Inngrepsområder på nært hold der panelene dominerer landskapsopplevelsen.
Fargegjengivelse vil avhenge av lysforhold og vinkling



Figur 7 viser typiske situasjoner ved åpning og bearbeiding av grunnen (Foto:REBanlegg)



Figur 8 viser at det under anleggsperioden vil være sortering av masser og midlertidig lagring av disse.
(Foto:Multiconsult)