



NVE

FAGNE AS
Postboks 2015
5504 HAUGESUND

Vår dato: 28.04.2026

Vår ref.: 200701095-107 Oppgis ved henvendelse

Deres ref.:

132 kV Storbjørnlistølen – Tysse og Tysse transformatorstasjon. Samtykke til ekspropriasjon

Norges vassdrags- og energidirektorat (NVE) viser til søknader av 10.10.2025 og 10.11.2025 fra Fagne AS.

NVE har, etter en samlet vurdering, funnet at samfunnsmessige fordeler som vinnes ved nedenfor angitte anlegg, utvilsomt er større enn ulemper som påføres andre. For nærmere begrunnelse for vedtaket viser NVE til brevet «Oversendelse av tillatelse» av 28.04.2026.

I medhold av lov om oreigning av fast eiendom av 23.10.1959 (ekspropriasjonsloven) § 2 nr. 19, og bemyndigelse gitt ved kgl.res. 05.11.1982, gir NVE herved Fagne AS tillatelse til å kreve nødvendig grunn og rettigheter avstått i Etne og Kvinnherad kommuner i Vestland fylke for å bygge, eie og drifte 132 kV ledning fra Storbjørnlistølen til Tysse, Storbjørnlistølen koblingsstasjon og Tysse transformatorstasjon, samt 22 kV ledninger på gnr. 94 bnr. 1.

Tillatelsen gir rett til ekspropriasjon av eiendomsrett for følgende arealer:

- Areal på omtrent 350 m² til Tysse transformatorstasjon

Tillatelsen gir rett til ekspropriasjon av bruksrett for følgende arealer:

- Kraftledningsgaten. Nødvendig areal for framføring av kraftledningen, inkludert mastefester. Klausuleringsbeltet for 132 kV luftledning utgjør normalt en omtrent 30 meter bred trasé. For 132 kV og 22 kV jordkabel og 22 kV hengekabel er klausuleringsbeltet på omtrent 6 meter, og for 22 kV luftledning er klausuleringsbeltet på omtrent 16 meter. Retten omfatter også rydding av skog i traseen i driftsfasen.
- Nødvendig adkomst, ferdsel og transport. Dette gjelder blant annet rettigheter til adkomst, ferdsel og transport av utstyr, materiell og mannskap på eksisterende privat vei mellom offentlig vei og lednings-/stasjonsanlegg, i terrenget mellom offentlig eller privat vei fram til ledningsanleggene og terrengetransport i ledningstraseen. Bruksretten gjelder også for uttransport av tømmer som hugges i traseen. Bruksretten gjelder også landing med helikopter og ilandføring via sjø/fjord.
- Midlertidige riggplasser. Rett til å etablere/bygge riggplasser.

E-post: nve@nve.no, Postboks 5091, Majorstuen, 0301 OSLO, Telefon: 22 95 95 95, Internett:

www.nve.no

Org.nr.: NO 970 205 039 MVA Bankkonto: 7694 05 08971



NVE

Norges vassdrags-
og energidirektorat

Kraftledningens traseer skal i det vesentlige være som vist med rød strek og rød stiplet strek på «Oversiktskart 132 kV Storbjørnlistølen – Tysse» i målestokk 1:50 000, og «Detaljkart gnr. 94 bnr. 1 nr. 1» og «Detaljkart gnr. 94 bnr. 1 nr. 2» i målestokk 1:2 000. Plassering av Tysse transformatorstasjon skal i det vesentlige være som vist med gul polygon på «Detaljkart gnr. 94 bnr. 1 nr. 2». Kartene er vedlagt dette samtykket.

Orientering av grunneiere/rettighetshavere

NVE forutsetter at Fagne AS forsøker å komme fram til minnelige ordninger med berørte grunneiere/rettighetshavere. Det forutsettes at dere underretter grunneierne/rettighetshaverne om ekspropriasjonstillatelsen, jf. forvaltningsloven kap. V. Vi ber om at vedlagte orienteringsbrev med NVEs påtegning sendes til grunneiere og rettighetshavere snarest. Både eiere av bebygde og ubebygde eiendommer skal varsles. Dersom noen av de nevnte mottakerne er representert ved fullmektig, skal også fullmektigen få tilsendt brevet, jf. forvaltningsloven § 12.

En bekreftelse på at orienteringen er sendt og dato for oversendelsen skal sendes til NVE.

Ekspropriasjonstillatelsen faller bort hvis skjønn ikke er begjært innen ett år fra endelig vedtak, jf. ekspropriasjonsloven § 16.

Klageadgang

Denne avgjørelsen kan påklages, se orientering om rett til å klage på siste side i vedlagte brev. Eventuelle klager vil bli sendt dere til uttalelse før saken legges fram for Energidepartementet.

Med hilsen

Carsten Stig Jensen
konsesjonsansvarlig

Ingrid Myrtveit
seksjonssjef

Dokumentet sendes uten underskrift. Det er godkjent i henhold til interne rutiner.

Mottakerliste:

FAGNE AS

Kopimottakerliste:



NVE

Norges vassdrags-
og energidirektorat

Oversiktskart 132 kV Storbjørnlistølen - Tysse





NVE

Norges vassdrags-
og energidirektorat

Detaljkart gnr. 94 bnr. 1 nr. 1

	Tegn.nr.: 3111-KA-0007	Date: 16.05.2025	Rev.nr.: 01	Sign.: FS	Kontr.: SHH	Godkj.: POJ			
	Målestokk: 1:2 000	Format: A3	Rev. dato: 21.05.25	Rev.nr.: 02	Sign.: FS	Kontr.: SHH			Godkj.: POJ
			Rev. dato: 17.06.2025	Rev.nr.: 03	Sign.: FS	Kontr.: SHH			Godkj.: POJ
Fagne AS 132 kV ledning Storbjørnlistålen - Tysse Detaljkart, side 1 av 2		0 50 100 Meter							

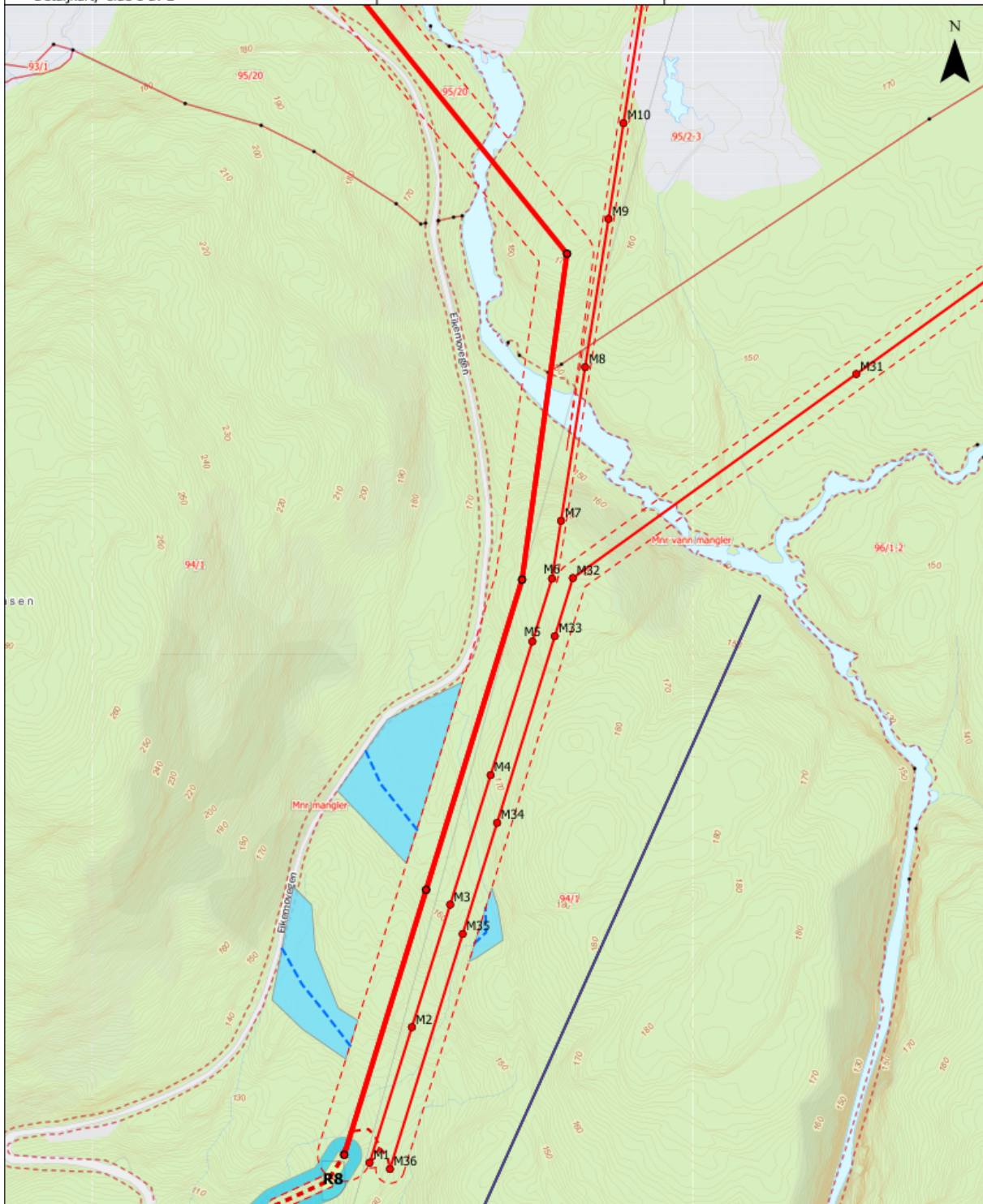





NVE

Norges vassdrags-
og energidirektorat

Detaljkart gnr. 94 bnr. 1 nr. 2

	Tegn.nr.: 3111-KA-0007	Date: 16.05.2025	Rev.nr.: 01	Sign.: FS	Kont.: SHH	Godkj.: POJ		
	Målestokk: 1:2 000	Format: A3	Rev. dato: 21.05.25	Rev.nr.: 02	Sign.: FS	Kont.: SHH		Godkj.: POJ
			Rev. dato: 17.06.2025	Rev.nr.: 03	Sign.: FS	Kont.: SHH		Godkj.: POJ
Fagne AS 132 kV ledning Storbjørnlistålen - Tysse Detaljkart, side 2 av 2		0 50 100 Meter						

