

# Ny Skyberg transformatorstasjon

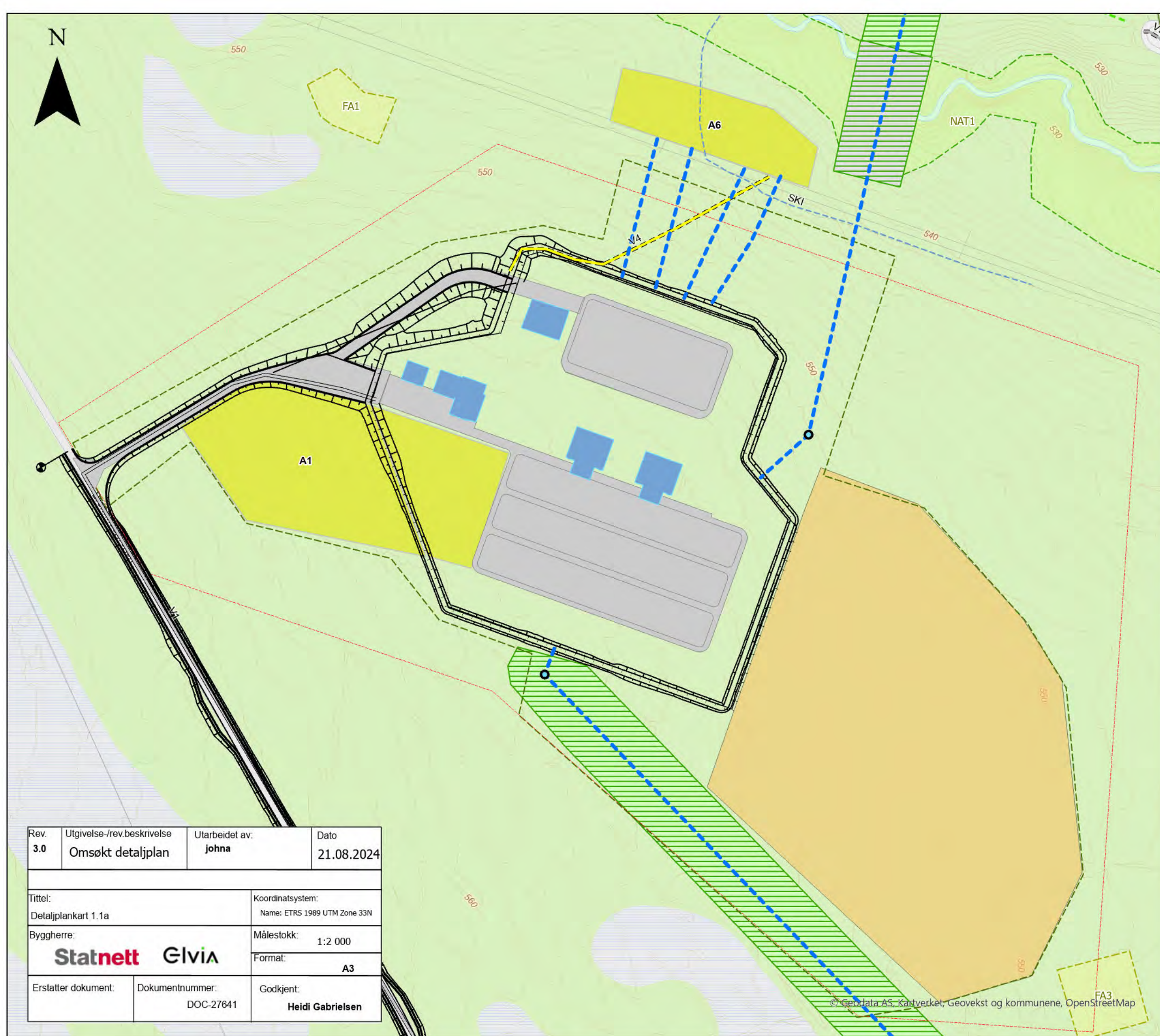

- 300 kV Røykås - Fåberg
- Ny Mast
- - - Konesjonsgitt ledningstrasé
- Transportvei
- Vei, eksisterende
- Vei, ny permanent
- - - Traktorvei, eksisterende
- - - Traktorvei, ny midlertidig
- - - Terrenghtransport
- - - Skiløype, eksisterende
- Transformatorstasjon
- Bygg, planlagt
- ▭ Stasjonsgjerd
- Vei- og parkeringsareal
- - - Ny Eiendomsgrense
- - - Skogryddegrense stasjon
- Midlertidig riggplass
- Permanent massedeponi
- Skogbehandling
- ▨ Skogrydding
- ▨ Begrenset skogrydding
- Restriksjoner
- - - Naturmangfold
- - - Transport

Detaljplankart 1.1a: Stasjonsområde

Ingen arealbruk er tillatt utenfor oppmerkede arealer.

Områder med særlige hensyn:  
 NAT1: Viktig naturtype høgstaudegranskog. Ingen aktivitet utover begrenset traserydding innenfor hensynssonen.  
 FA1 og FA2: Fremmedart Rødhyll. Ingen aktivitet innenfor hensynssonen.

Rev. 3.0	Utgivelse-/rev.beskrivelse Omsøkt detaljplan	Utarbeidet av: johna	Dato 21.08.2024
Tittel: Detaljplankart 1.1a		Koordinatsystem: Name: ETRS 1989 UTM Zone 33N	
Byggherre: <b>Statnett</b> <b>GLVIA</b>		Målestokk: 1:2 000	Format: A3
Erstatter dokument:	Dokumentnummer: DOC-27641	Godkjent: <b>Heidi Gabrielsen</b>	

