

Vedlegg 4: Kulturminner innenfor ønsket konsesjonsutvidelse

1.1 SAMMENDRAG

Dette dokumentet tar for seg kulturminner som befinner seg innenfor det omsøkte konsesjonsområdet. Dokumentet er delt inn i kapitler etter geografiske områder. Både fredede og ikke-fredede kulturminner har blitt merket og vurdert. Utbyggingen vil ikke komme i konflikt med verken vernede og ikke-vernede kulturminner.

1.2 KROKEN- TOMASJORD

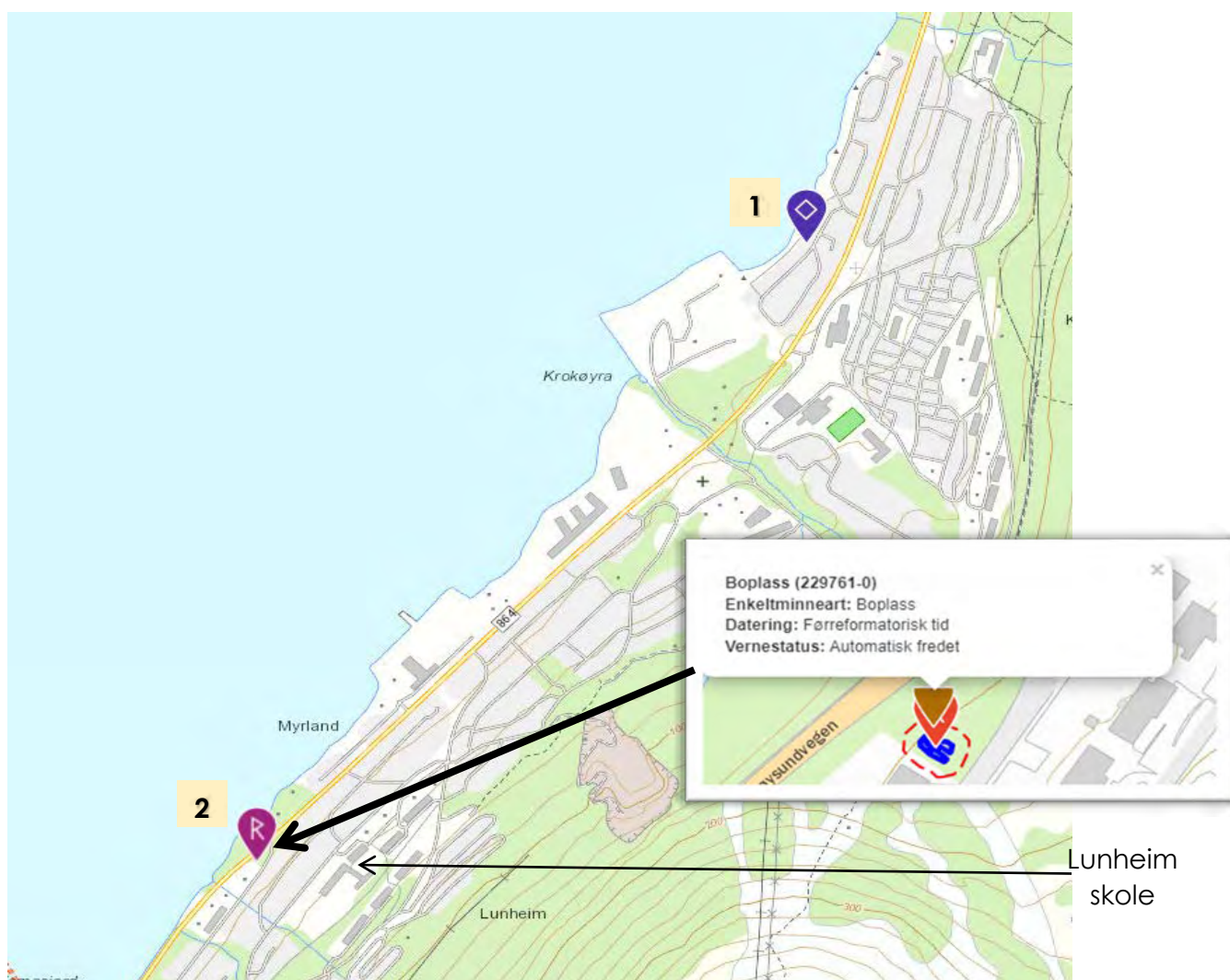

Figur 1: Utsnitt fra Kulturminnesok.no

Det befinner seg et ikke-fredet bolighus som er registrert som kulturminne ved Krokenstranda (1). Dette vil ikke berøres av utbyggingen. I tillegg finnes det et automatisk fredet arkeologisk minne ved Evjenvegen som vist i Figur 1 (2). Dette er et Bosetnings- aktivitetsområde fra Førreformatorisk tid og ligger i Evjenvegen, som er

ganske langt unna Siriusvegen der det planlegges utbygging av hovednett. Kulturminnet vil derfor ikke påvirkes av prosjektet.

1.3 TOMASJORD-TROMSDALEN

Kulturminner i området er markert i Figur 2. Fjernvarmenettet vil etableres langs Tønsnesvegen, Hans Nilsens veg, på nordsiden av Otium og videre langs Tromsøysundvegen og vil derfor foregå langt unna alle kulturminnene som er markert med tall. Traseet går altså under Tromsøbrua, som kanskje er det viktigste kulturminnene på fastlandet. I tillegg finnes en fredet telefonkiosk i samme område. Området har stor turismeaktivitet spesielt på vinteren, men også en del på sommeren, men utbyggingen vil være ganske godt skjult fra de populære utsiktspostene for turister.

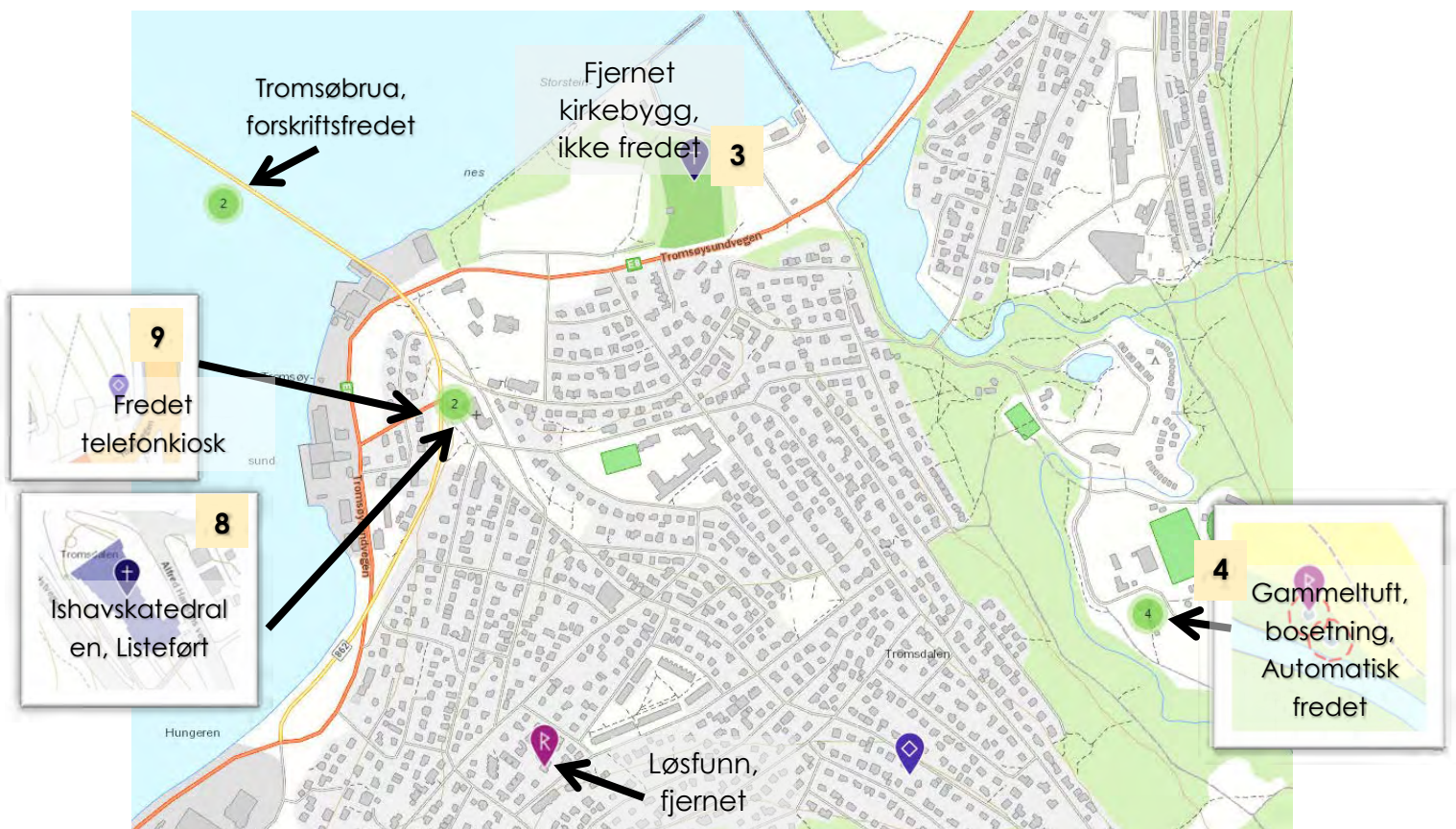

Figur 2: Utsnitt av Tromsdalen i Kulturminnesok.no

1.6 SOLSTRAND-REINEN SKOLE

Mellom Tromsdalen og Solstrand er det to venede kulturminner (10 og 14). Dette er markert i Figur 3. Traseen som ønskes er langs Solstrandvegen, men vi kommer ikke i fysisk konflikt med disse kulturminnene. Videre finnes noen ikke-fredede kulturminner som også er markert i figuren som heller ikke vil påvirkes.



Figur 3: Utsnitt av Solstrand fra Kulturminnesok.no

1.7 REINEN SKOLE-REINEN

Fra Reinen skole og et stykke sørover finnes 3 vernede kulturminner som befinner seg i nærheten av Solstrandvegen hvor hovedtrase er tiltenkt. Utbyggingen vil ikke komme i fysisk konflikt med disse kulturminnene siden utbyggingen vil forekomme i grøfter/veg.



1.8 BILTREND-KALDSLETT

Det finnes tre kulturminner vernet etter PBL ved Biltrend, men ingen av disse vil være fysisk påvirket av utbyggingen. Utbyggingen kan komme ganske nært nr. 18 som vist i figuren, men vil enkelt kunne unngås.

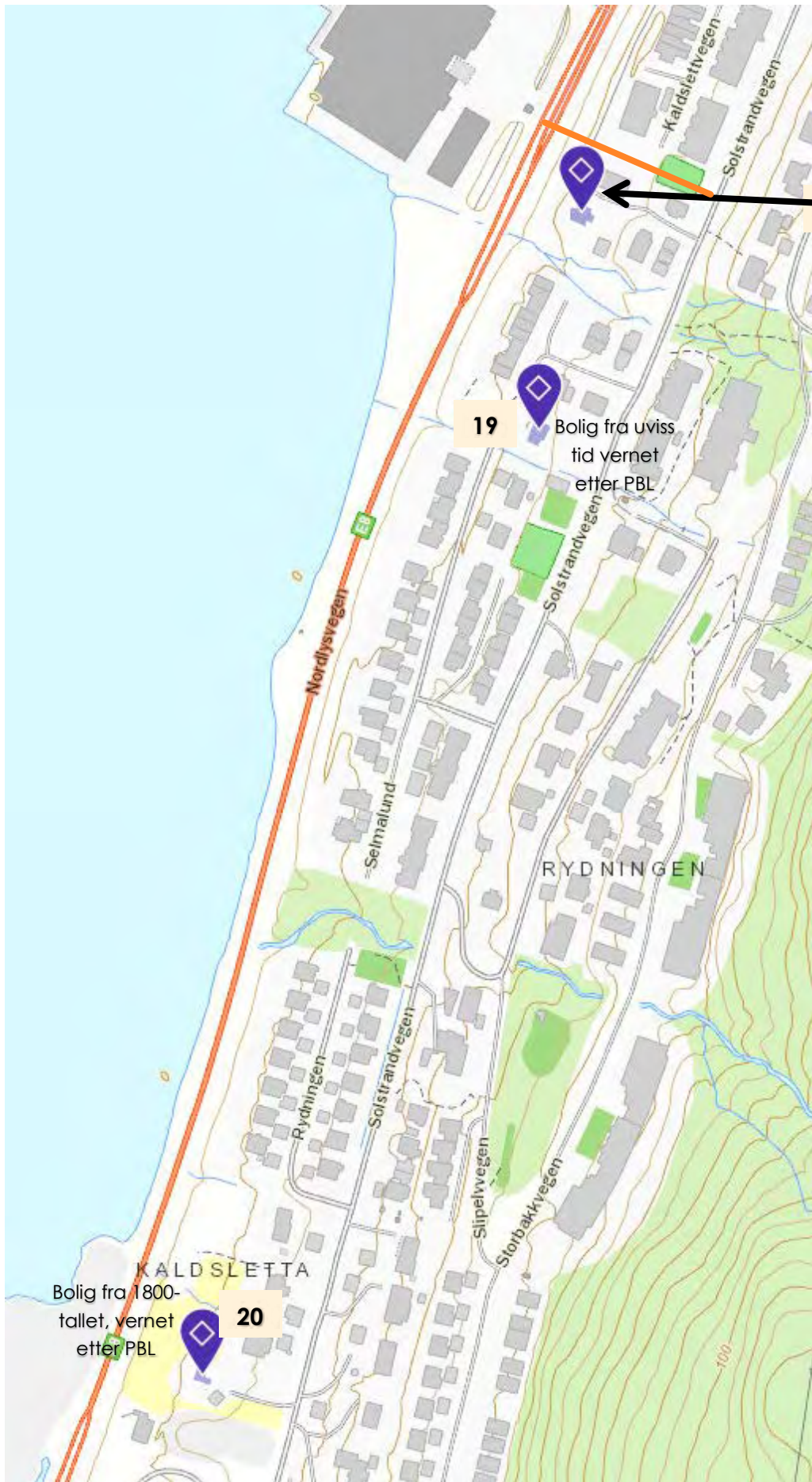

Bolig fra 1800-tallet, vernet etter PBL

19 Bolig fra uviss tid vernet etter PBL

KALDSLETTA
Bolig fra 1800-tallet, vernet etter PBL
20

1.9 GAMMELGÅRD

Ved Gammelgård finnes 5 kulturminner hvorav nummer 21 er fredet og nummer 22 har uavklart vernestatus. Fjernvarmetrase berører ingen av kulturminnene, vernede som ikke-vernede. Området som vises i figur, er det samme området som skal gjennomgå en omfattende utvikling gjennom Fløilia-prosjektet. Det vil blant annet bli blokkbebyggelse mellom fjernvarmetraseet og kulturminne 21 og 22

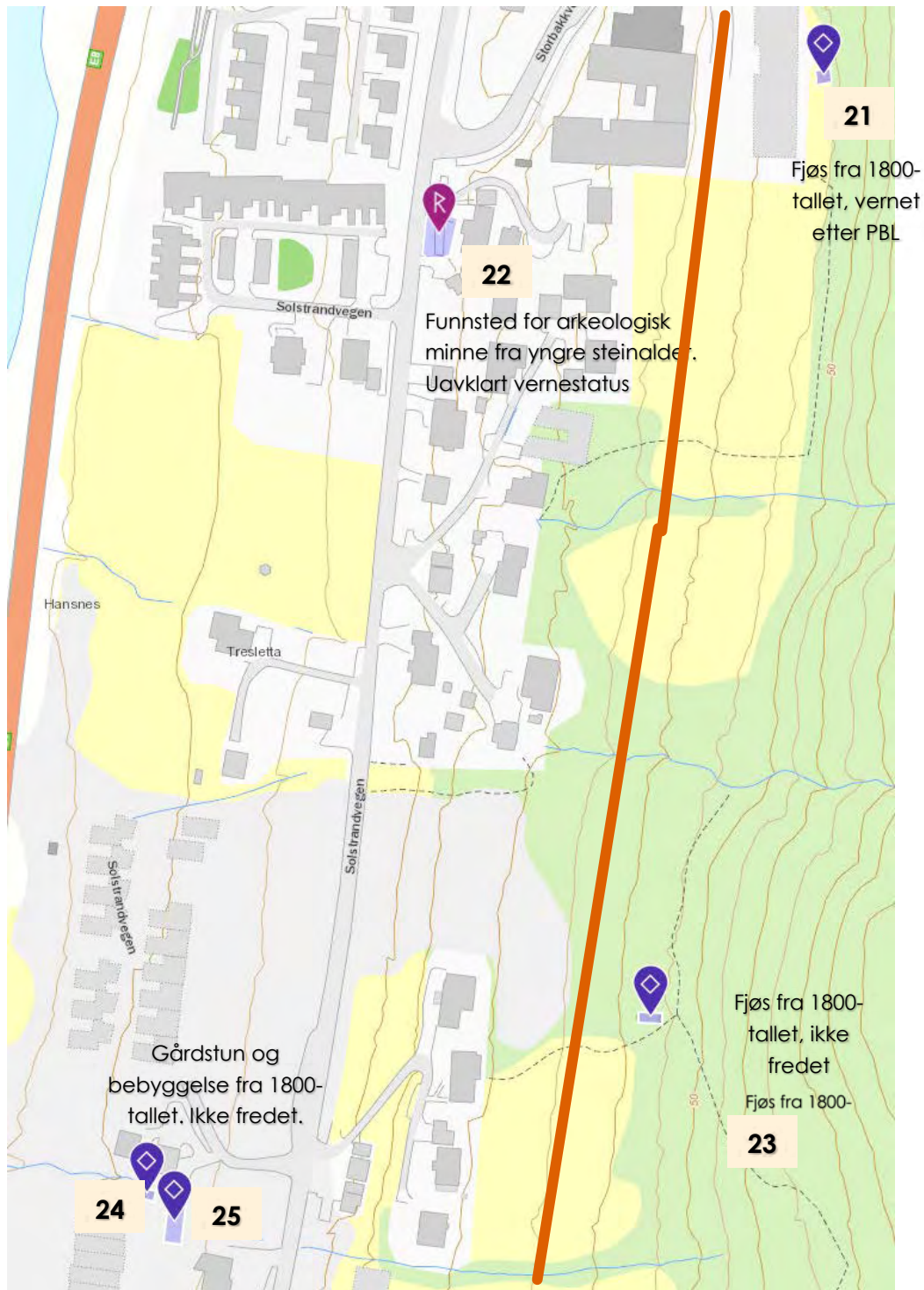

Figur 4: Kulturminner ved Fløilia-feltet