

Vedlegg 1b Kart miljøvurderinger

Naturmiljø

Delområder og rødlistede arter i vestre del av planområdet.

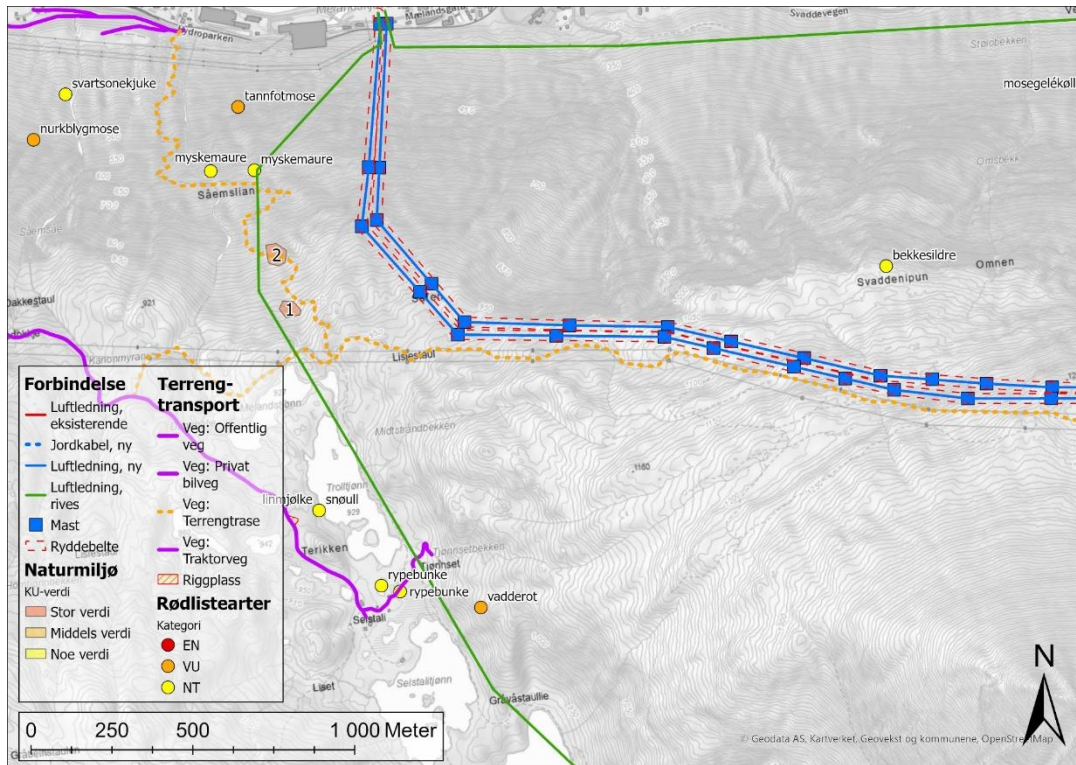

Delområder og rødlistede arter i østre del av planområdet.

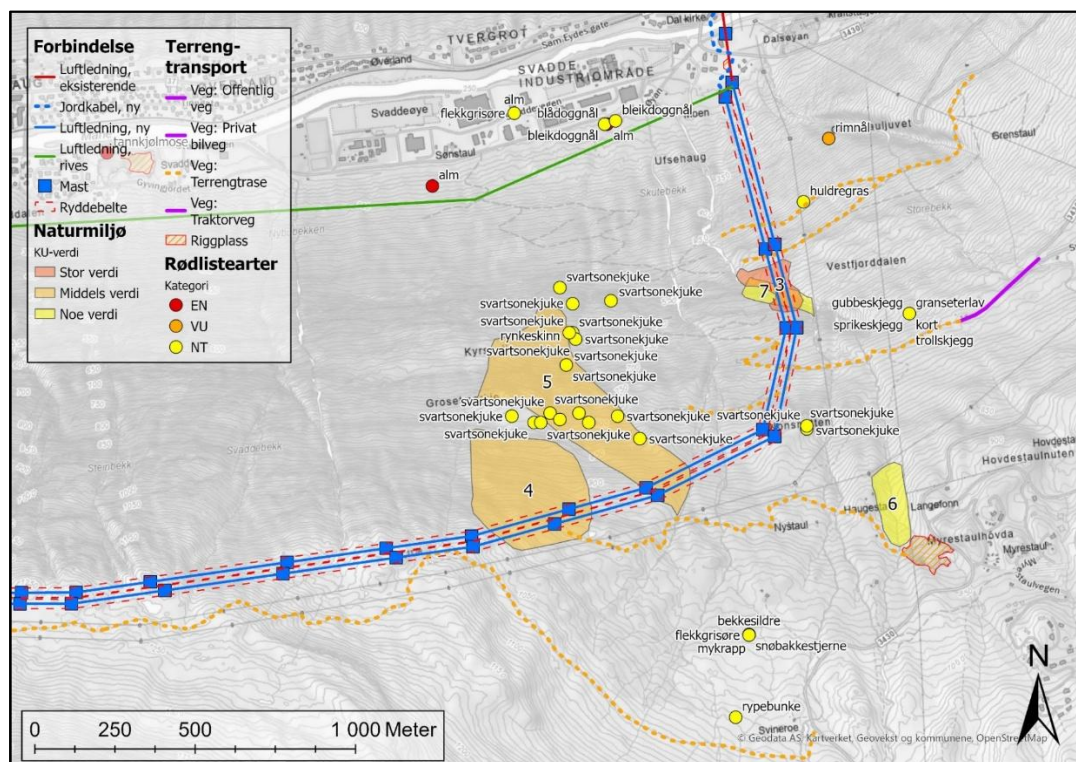

Naturbeitemark på Tjønnet (kartlagt etter DN13) nær 132 kV-ledning Såheim-Årlifoss.

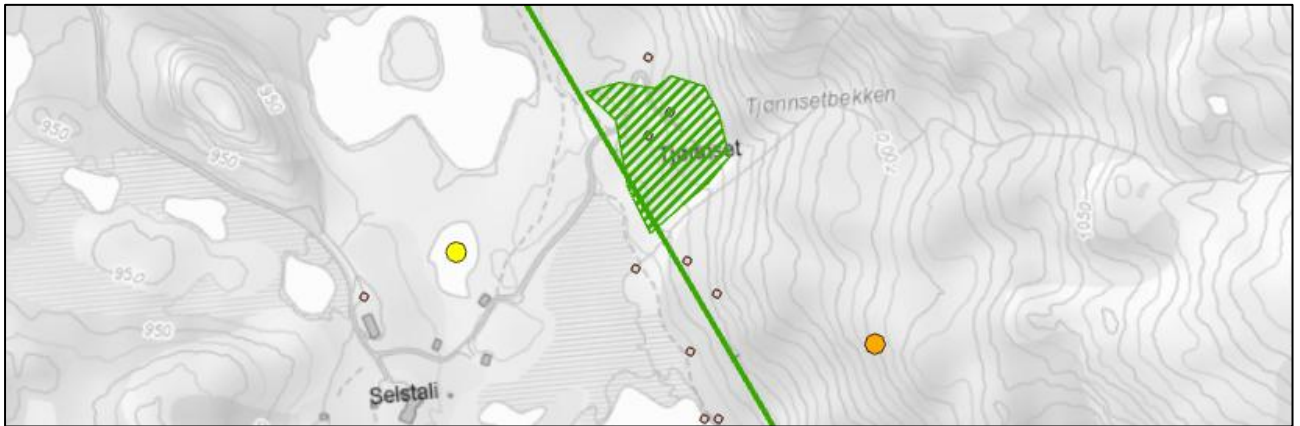

Naturbeitemark på Gråvåstallie (kartlagt etter DN13) nær 132 kV-ledning Såheim-Årlifoss

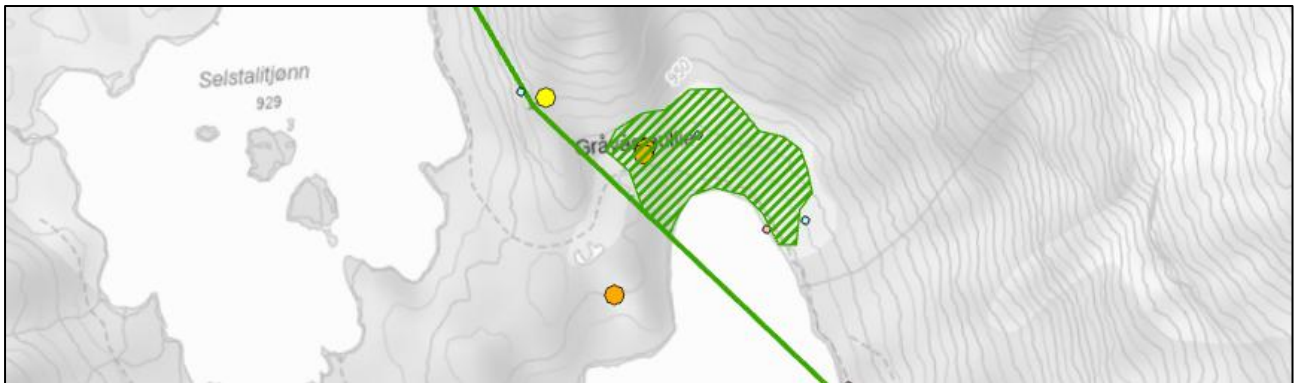

Slåttemark på Grastjønnåsen (kartlagt etter DN13) nær 132 kV-ledning Såheim-Årlifoss. Her er det også planlagt riggareal (lyseblått polygon).

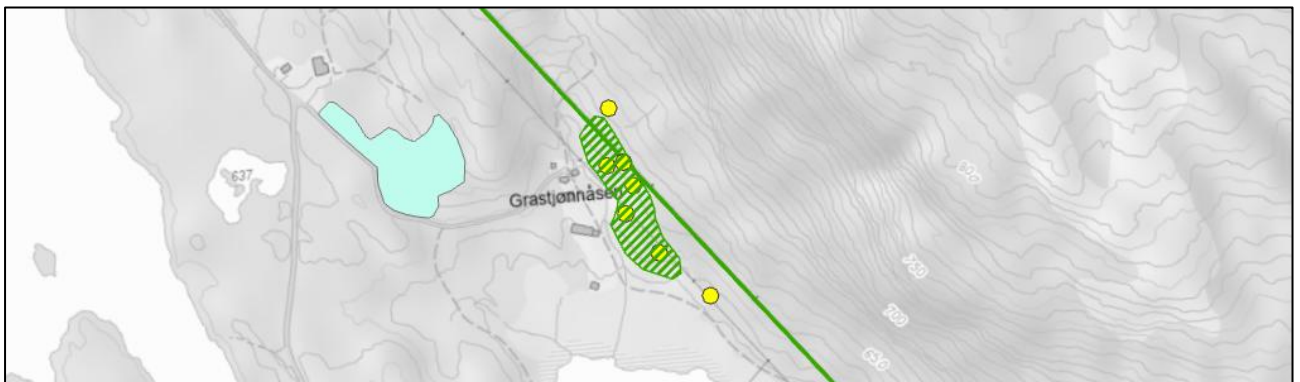

**Slåttemark øst for Tjønnegrend (kartlagt etter Miljødirektoratets instruks) nær 132 kV-
ledning Såheim-Årlifoss.**



Landskap

Kart over landskapsområdene i influensområdet med oversikt over de seks delområdene, med tilhørende verdiangivelser.

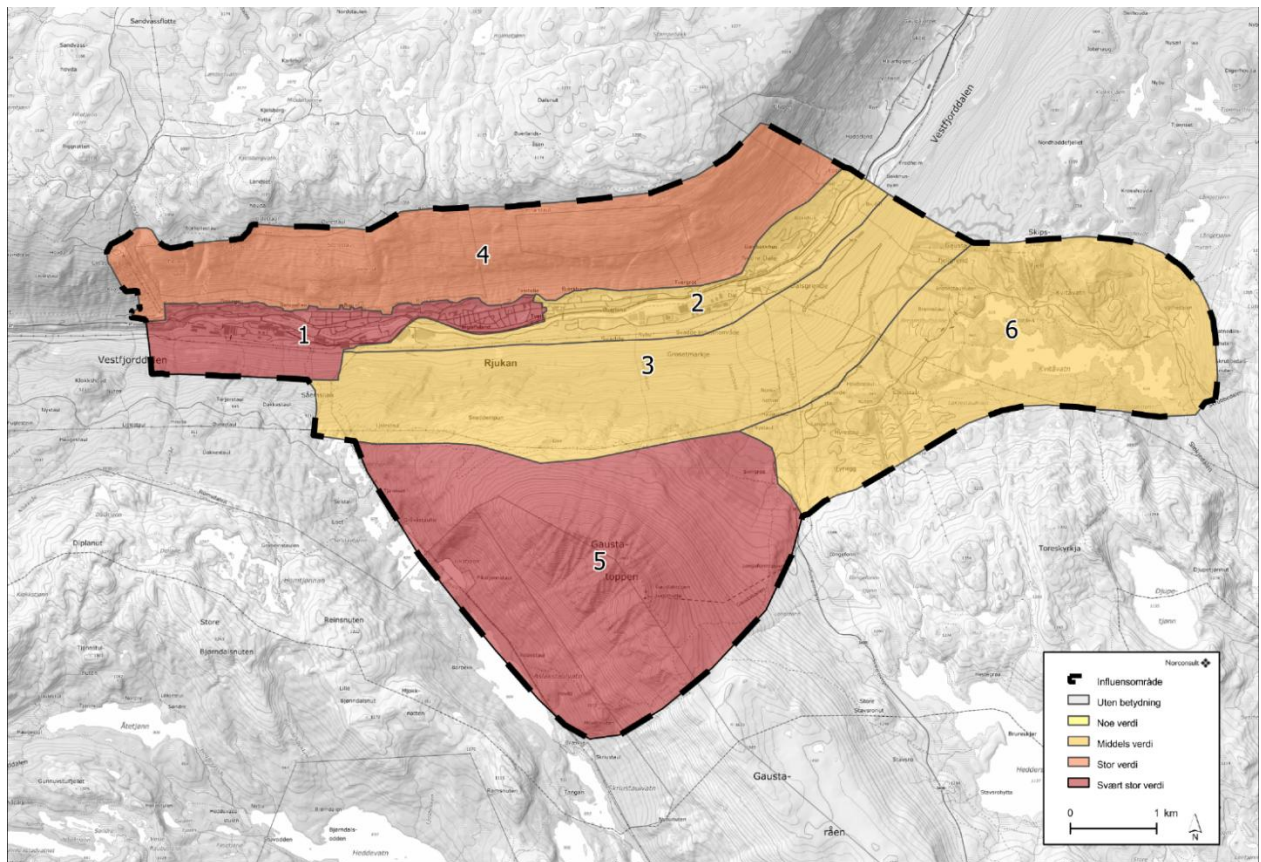

Kulturminner og kulturmiljø

Oversikt over verdisatte delområder.

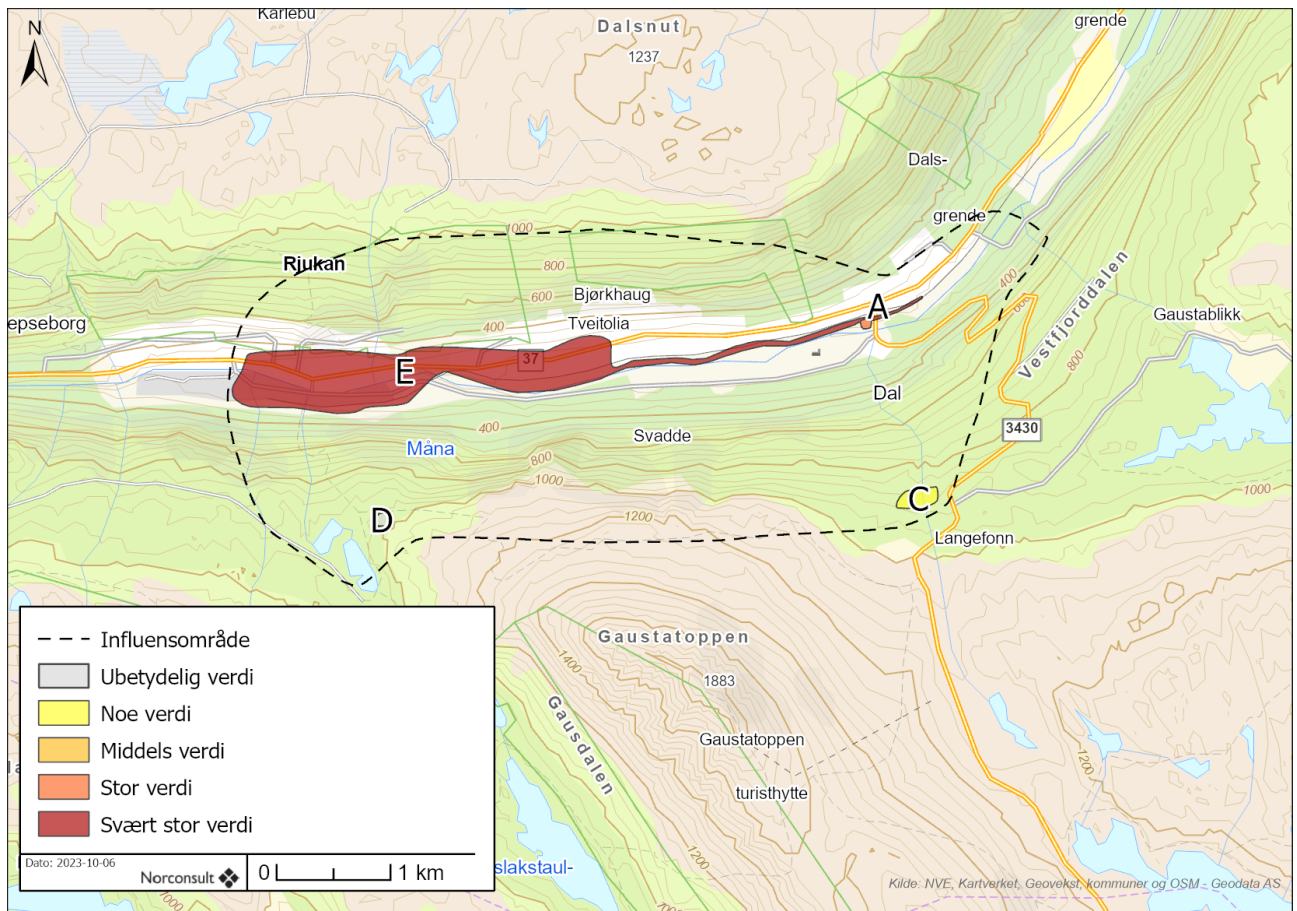

Grønn ledning (132 kV Såheim-Mår) skal rives. Her ved Mår kraftverk og kryssing av Rjukanbanen.

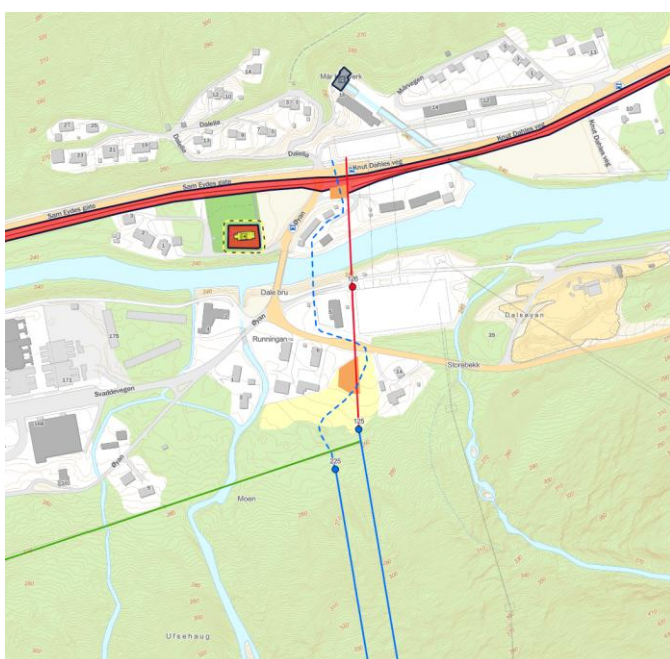

Grønn ledning skal rives (132 kV Såheim-Mår), her ved Såheim kraftstasjon og kryssing av Rjukanbanen.

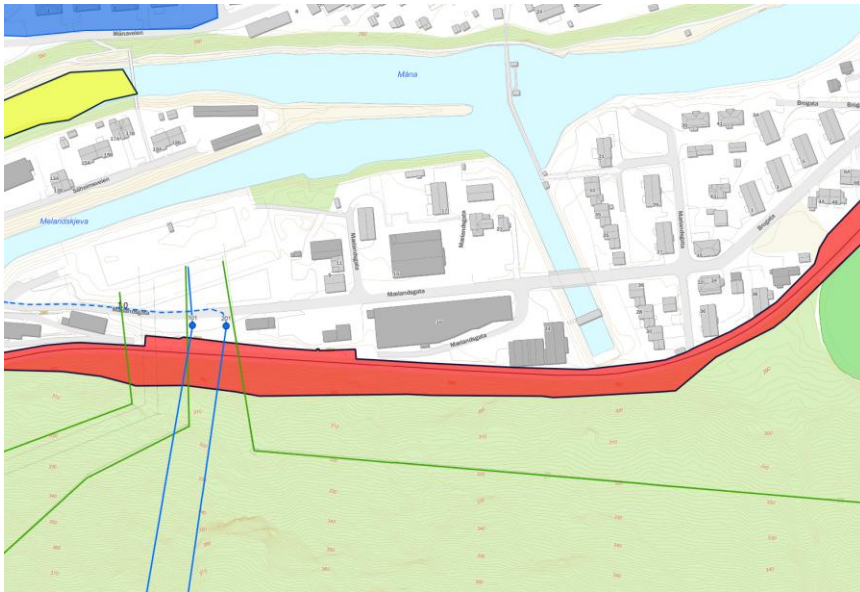

Kartet viser kryssing (132 kV Såheim-Åslifoss) av Tinnosbanen (rød merking), som er del av Rjukan og Notodden verdensarv

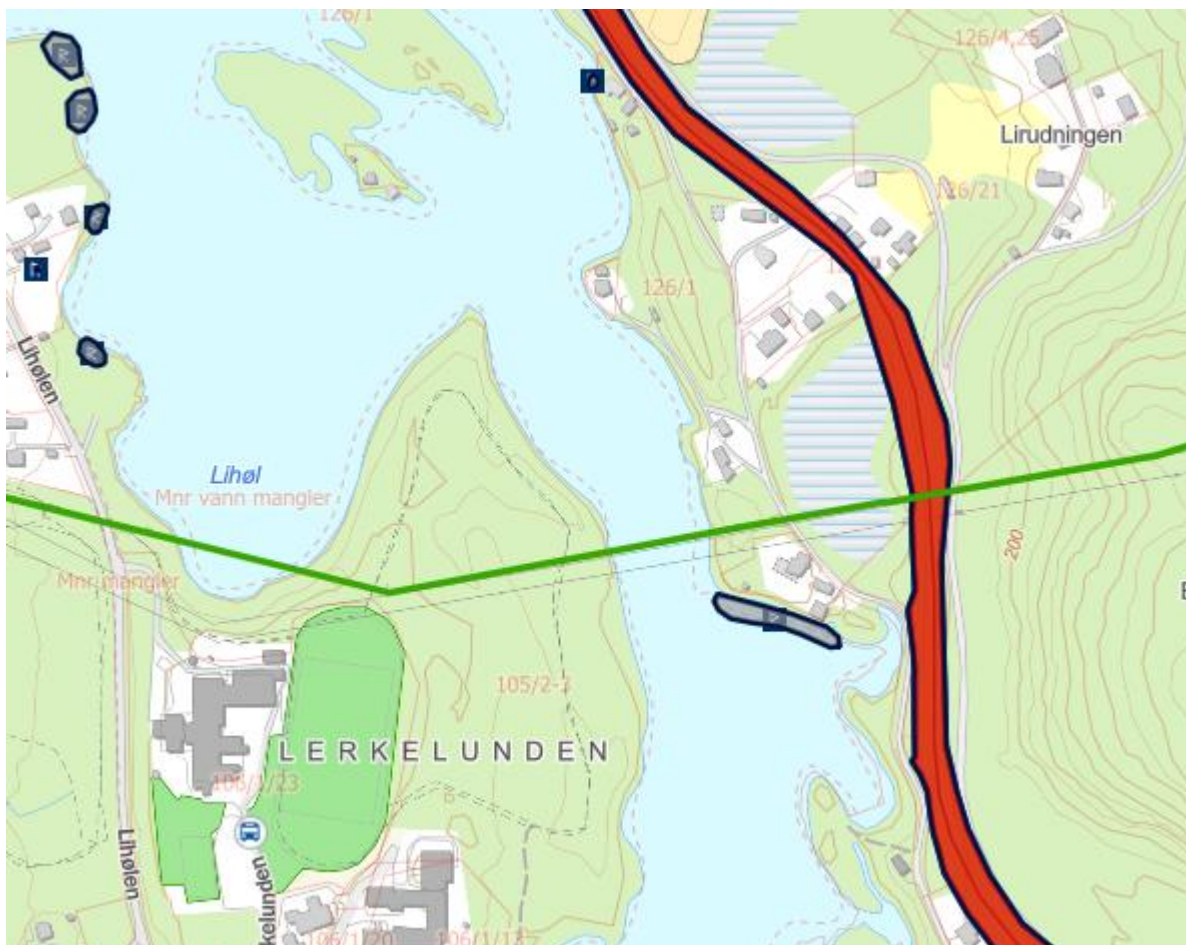

Friluftsliv

Vurderte delområder i tilknytning til tiltaket. Ny ledning inntegnet i blått, lednings som skal rives vises i grønt.

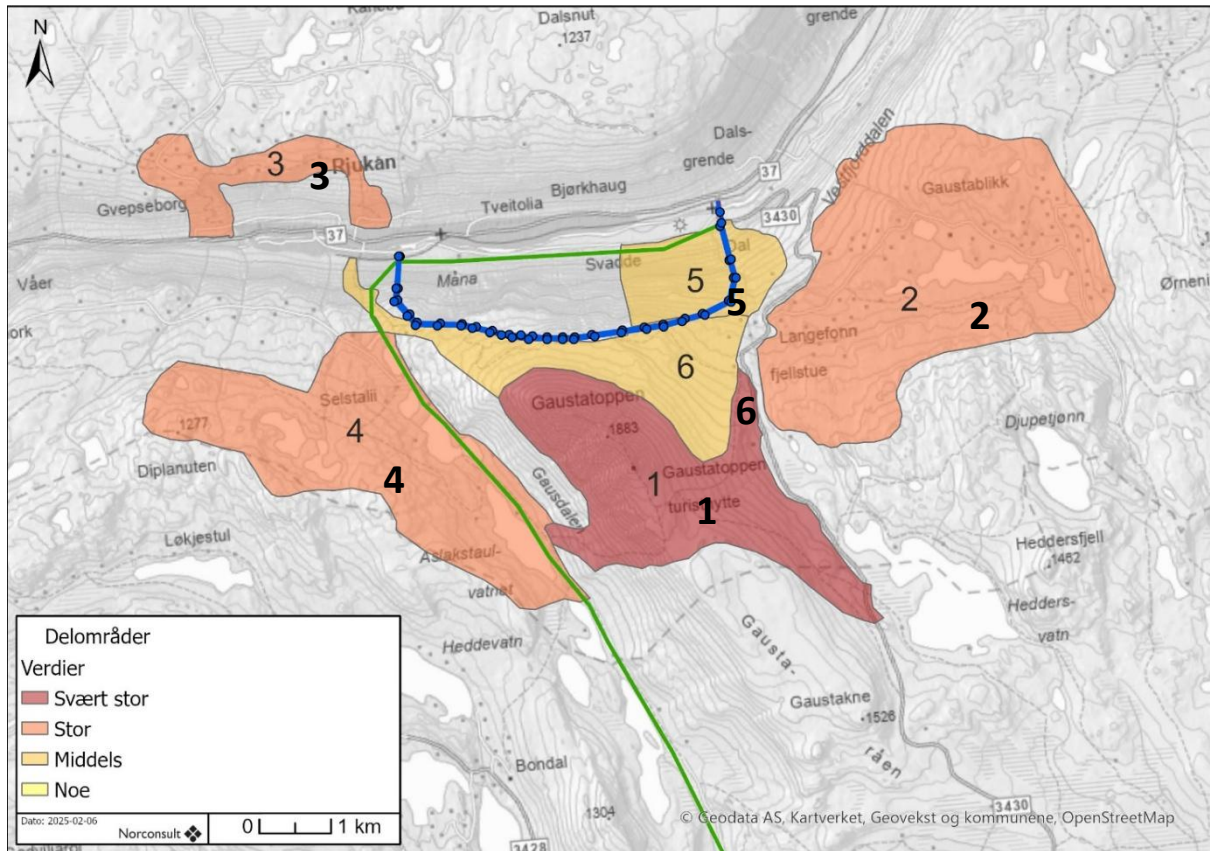

Landbruks og naturressurser

Registrerte teiger med produktiv skog som berøres av ledningstraseene.

